ETNIKAI VÁLTOZÁSOK A KIEGYEZÉS KORÁBAN (1867-1910)

DR. HALASSY BÉLA

2025.

ETNIKAI VÁLTOZÁSOK MAGYARORSZÁGON

A Kiegyezés korában (1867-1910)

DR. HALASSY BÉLA

2025.

Ezt a művet Halmos Bélának ajánlom, akivel harminchét évig voltunk igaz barátok.

Valamikor 1990 táján kért meg arra, hogy kutatásai támogatására írjam át számítógépre az 1910-es magyarországi népességfelmérés adatait, amiket édesapjától könyvformában örökölt.

És én sajátkezűleg bepötyögtem 13.690 település és igazgatási egység ismereteit az ezzel megszülető Kárpát-rendszerembe, aminek a létét így nagyrészt Neki köszönhetem. A rendszer napi használata során néha hallani vélem kedves rikkantását: „Hogy' állunk tanárúr?"

Kedves Béla (Kisbéla)! Amint látod az alábbiakból, még állunk...

Béla (Nagybéla)
(Kisbéla három héttel fiatalabb nálam
és pont Trianon napján született)

TARTALOMJEGYZÉK

TARTALOMJEGYZÉK....3
1. HÁTTÉR ÉS CÉLOK....4
2. A MAGYAROSODÁS JELENSÉGE....5
2.1 KÉPZELT MAGYAROSODÁS....5
2.2 KORSZAKAI....6
2.3 ELLENHATÁSOK....6
2.4 ESZKÖZEI....6
2.5 MAGYAROSÍTÁS?....7
2.6 KÉTFÉLE SZEMLÉLET....8
3. A TELEPÜLÉSEK ETNIKAI VÁLTOZÁSAI....10
3.1 A VIZSGÁLAT IDŐSZAKA ÉS KITERJEDÉSE....10
3.2 ELŐZETES KORREKCIÓ....10
3.3 A VÁLTOZÁSOK MÉRTÉKE ÉS MINŐSÉGE....11
3.4 HÁROM MAGYAROSODÓ KÖRZET....12
4. AZ EGYES NÉPEK MAGYAROSODÁSA....17
4.1 NÉPMOZGALMI TÉNYEZŐK....17
4.2 TOVÁBBI MEGFONTOLÁSOK....17
4.3 AZ IDEGENEK ASSZIMILÁLÓDÁSA....18
4.4 ÖSSZEFOGLALÁS....20
A. MELLÉKLET: ELMAGYAROSODOTT TELEPÜLÉSEK....22
B. MELLÉKLET: A VÁRMEGYÉK NÖVEKEDÉSE....25
TÉRKÉPVÁZLATOK....26
TÁBLÁZATOK....156

1. HÁTTÉR ÉS CÉLOK

Ez a kiadvány a korábban megjelent atlaszaimnak és adattáraimnak a sorába tartozik. Lásd Magyarország atlasza 1495-1806, Magyarország atlasza 1891-1910, A Kárpát-medence etnikai atlasza 2010-ben 1910-re vetítve (mindhárom a MEK-ben jelent meg).

Két okból vállalkoztam ennek a műnek az összeállítására.

Egyrészt azért, hogy ***kárba ne vesszen a*** Halmos Béla barátom ösztökélésére megkezdett és harmincöt éven át művelt ***munkám***. Kárpát-rendszerem nem kapott megfelelő figyelmet és aggódom a benne tárolt értékes adatok sorsáért. Ez a mű részben azok átmentésére szolgál, amennyiben tartalmazza Magyarország etnikai település-adatait 1881 és 1910 között.

Emiatt olyan furcsa e könyvnek a szerkezete, amely csaknem 800 oldalnyi melléklet előtt mindössze pár oldal elemzést tartalmaz. Remélem, hogy a melléklet segíti a kutatók munkáját. A már régóta fiatal olvasók kedvéért a mellékelt képek olvashatóan méretesek. (Esetleg csak annyi szükséges, hogy az olvasási oldalméretet 100% fölé állítsák.)

A mondott Kárpát-rendszer az óriási mérete és a sajátos kezelőprogramja miatt nem kerülhet fel a netre.

A Kiegyezés-kori népességi etnikai jelenségek vizsgálata igen nehézkes. Azért az, mert az elemzéshez szükséges alapadatok összekeresése és egymáshoz párosítása az elfogadható internetes háttér dacára is macerás és roppant időigényes. Nem könnyű megállapítani, hogy milyen településeken-térségekben következtek be tartós és jelentős etnikai átalakulások.

Ehhez különböző forrásokból elő kellene keresni a különböző időszakok települési adatait és ki kellene válogatni a mintegy 13.000 tételből, hogy melyek etnikuma változott és mikor. Ezek a műveletek aligha végezhetők el erre szolgáló számítógépes eszközök nélkül. Jómagam több tucat programot készítettem erre a célra egy igen sokoldalú adatbáziskezelő segítségével.

Másrészt utolsó kísérletet teszek arra, hogy ***korrigáljam a szocialista érában rögzült, a magyarosodásra vonatkozó téves felfogást.*** A magyarosodás jelenségét a legtöbben még ma is a régi „anti-magyar" felfogásban közelítik meg úgy a módját, mint az időszakát és főleg a mértékét illetően. Ma is sokan nagymérvű magyarosításról diskurálnak, miközben a mérték nem volt kiemelkedő és a változást nem valamiféle állami erőszak okozta.

A könyv első – mondjuk így: leíró – része táblázatokkal és ábrákkal szemléltetett módon mutatja be a magyarosodásra vonatkozó téves eszméket és azok érdemi korrekcióit. Tudom jól, hogy sokan nem kedvelik a számokat, a statisztikát pedig hamisan használható eszköznek tartják, de nélkülük a magyarosodás mértéke nem tárható fel.

Jóllehet a „Miért éppen ez Trianon?" című könyvem [MEK, 2020] a témakört behatóan tárgyalja és onnan át is fogok venni kisebb részleteket, itt újabb szempontokkal egészítem ki az alapvető mondanivalót.

A magyarosodásra vonatkozó egykori szemlélet legnagyobb hibája, hogy ***elhanyagolja a területi vetületet***. A lényeg ugyanis az, hogy hiába gyarapodott oly' erőteljesen a magyarság a Kárpát-medence központi régióiban, a tágas peremvidékeken egy tapodtat se hatolt előre.

A mérlegelés során mindig gondolni kell arra, hogy mi volt Trianon alapvető oka. Egyáltalán nem a Nagy Háború elvesztése, a „francia ármány", sőt még egyes magyar vezetők haza-árulása sem. Az igazi, sokak által mellőzni óhajtott, de letagadhatatlan ok ez volt:

A XIX. századra a Kárpát-medencei nem-magyar népek túlsúlyba kerültek mindenfelé a széles peremvidékeken és már nyíltan el akartak szakadni tőlünk, amiben erőteljesen támogatták őket az európai nagyhatalmak és a szomszédos államok.

Ezen az alapvető jelenségen a magyarság Kiegyezés-kori igen jelentős gyarapodása már egyáltalán nem változtathatott. Ugyanakkor megmagyarázza, hogy a Kárpát-medencében élő idegenek a hírresztelésekkel szemben miért ***nem hajlottak az asszimilálódásra***.

2. A MAGYAROSODÁS JELENSÉGE

2.1 KÉPZELT MAGYAROSODÁS

Mielőtt rátérnék az érdemi mondanivalóra nem kerülhetem el, hogy már a gondolatmenet legelején kizárjam a jóindulatú félreértésekből, vagy éppen a rosszindulatú megtévesztésekből fakadó hamis nézeteket.

Sajnos azt kell mondanom, hogy a magyarosodás mértékét illetően a legtöbben nagyon felszínesen gondolkodnak, bedőlnek a látszat-jelenségeknek/híreszteléseknek és hasraütés-szerűen állapítják meg a különböző etnikumok asszimilálódásának volumenét. Nem végeznek érdemi számításokat, rossz alapadatokból indulnak ki és/vagy ***statikus*** módszerrel operálnak tekintet nélkül a népmozgalmak ***dinamikájára*** valahogyan így:

> 1881 és 1910 között a magyarság hivatalos források szerint 6.243 ezer főről 10.051 ezer főre gyarapodott (3.808 ezer fő – 161 %), miközben a többi nemzetiség együtt 9.399 ezer főről csak 10.836 ezer főre nőtt (1.437 ezer fő – 115 %). Az ebből fakadó – ki által így, ki által úgy számított – igen jelentős különbséget sommásan a magyarosodásnak tudják be.

Elég könyvet/cikket olvastam a témában, hogy a fenti kijelentéseket megtehessem. Legyen szabad az álláspontomat néhány tipikusnak mondható példával igazolni.

- Jászi Oszkár, a Károlyi kormány nemzetiségi minisztere nem volt éppen magyarbarát. A török idők pusztításait alaposan eltúlozva állította, hogy a hódoltság után a magyarok aránya még a 30 százalékot se érte el. Erre alapozta félresiklott asszimilációs sémáját. (A nemzeti államok kialakulása és a nemzetiségi kérdés. Gondolat, Bp. 1986.)
- Hanák Tibor az ő nyomdokait követve 3 és fél millió magyar asszimilációs nyereségről álmodozik. (Magyarország története 8. kötet. Akadémiai Kiadó, Bp. 1978. 416. oldal.)
- Ács Zoltán műve se mondható nemzetileg pozitívan elfogultnak. Hiszen elfogadva mások képtelen adatait, minden számítás nélkül pl. 4-500 ezer, sőt több aszimilált szlovákot emleget. (Nemzetiségek a történelmi Magyarországon. Kossuth, 1996.)
- Für Lajos nemzeti érzésektől túlfűtve esett Jászi hibájába a hódoltság utáni magyarság helyzetét illetően. Adatait nem alapozta érdemi számításokra. (Magyar sors a Kárpát-medencében. Kairosz, Bp. 2001.)

Nos, kezdetben legyen szabad két adatpárral fárasztanom az olvasót. Az 1790-es adat forrása Magyarország története 4. kötet 70. oldal. Az 1881-esé a hivatalos népszámlálás.

	1790 ezer fő	**1790 %**	**1881 ezer fő**	**1881 %**
Magyarok	4.130	41,55	6.243	39,91

1.tábla: A magyarság kilencven évnyi gyarapodása

Amint látjuk a magyarság nemhogy gyarapodott volna másokhoz képest a XIX. század első négyötödében, hanem aránya a valóságnak megfelelően csökkent a bevándorlások miatt. Azért nem erőteljesebben, mert a svábok önkéntesen, bár ismeretlen mértékben és szporadikusan már akkor elmagyarosodtak, továbbá – amiről nem sok szó esik – a bevándorlók (németek és románok) egy nem csekély hányada hamarosan visszatért eredeti hazájába.

2.2 KORSZAKAI

A magyarosodásnak három korszakát különböztethetjük meg. A XVIII. századig ilyesmiről azért nem beszélhetünk, mert addig a népek nem ébredtek nemzeti öntudatra és ezért még nem foglalkoztatta őket az asszimilálás-asszimilálódás jelensége.

- **XVIII. század**. A legújabb kor iszlamistáinak a kivételével az idegenbe költözők a saját érdekükben hajlamosak voltak a beolvadásra, főleg ha a befogadó ország kulturális-szellemi központjaiba kerültek. Ezért is meglepő, a hódoltság után nálunk új otthonra talált ***sváb-németek*** köreiben már e században volt némi magyarosodási hajlandóság.
- **XIX. század kétharmada**. A Kárpát-medence népei ekkorra lettek modern nemzetekké. Ennek megfelelően ***nem hajlottak az asszimilálódásra***, amit jól mutatnak az általuk a század közepén indított forradalmak. Nem mellesleg mivel hazánk nem volt független, nem létezett olyan hivatalos szerve, ami a magyarosodást erőltethette volna.
- **A Kiegyezés kora**. A híresztelésekkel ellentétben ***ekkor se volt magas a beolvadási hajlam***, aminek az okaira hamarosan fény derül. Ismét meglepő kivételnek mutatkozik a svábok magyarosodási készsége. A zsidókéban viszont nincs semmi váratlan: ismert, hogy az az etnikum mindig és mindenütt a hatalmon lévő néphez húzott.

Az a tény, hogy nemzetiségeink – a sváb-németek kivételével – nem voltak kaphatók a magyarosodásra önmagában véve is kizárja a nagyfokú, tömeges asszimiláció feltételezését.

2.3 ELLENHATÁSOK

Egyesek szándékosan semmibe veszik azt a tényt, hogy a nagy nemzetiségeink közül a szász-németek, a románok, a horvátok és a szerbek egyáltalán nem hajlottak a beolvadásra.

- A **horvátok** a saját állam lázában égtek; eszük ágában se volt magyarrá válni. Viszont Horvátország-Szlavóniában valóban voltak erőszakos horvátosítási jelenségek.
- A felvidéki, de főleg az erdélyi **szászok** elégedettek voltak látszat-autonómiájukkal. Nem magyarosodtak, viszont amott elszlovákosodtak, emitt elrománosodtak.
- A **románoknál és szerbeknél** az ortodox vallás emelt falat közéjük és a magyarok közé. Ezért csak az új igazgatási központokban történt némi elmagyarosodás, ahol pár idegen a saját karrierje érdekében váltott nemzetiséget.
- A **szlovákok és a rutének** megítélése azért nehéz, mert ezt a két nemzetet a Felvidék egyes részein még a Kiegyezés korában is összetévesztették – néha szándékosan az orosz-ellenesség miatt. Miközben a rutének beolvadása igen csekély mértékű volt, a szlovákoké jelentősnek ***mutatkozott***. Valójában nem volt az, és ez az egyik jelenség, aminek az okait és körülményeit feltétlenül tisztázni kell.

2.4 ESZKÖZEI

Régi rossz divat – leszokhatnánk már róla –, hogy az idegenek velünk szembeni érzéseit és ellenállását a ***magyar nyelv*** úgymond erőszakos terjesztésének tulajdonítják be. Jelentem ez több oldalról nézve is nagy szamárság. Mint majd meglátjuk, az elmagyarosodásnak sohasem az erre alkalmatlan nyelv volt az eszköze, hanem a gazdasági helyzet.

- A hivatalos nyelv mibenléte ***valójában senkit se foglalkoztatott***. Csak a horvátok kreáltak belőle átlátszó ürügyet, hogy önálló államisági vágyuknak alapot adjanak. Viszont a szlovákok éppen abban látták felemelkedésük zálogát.

- Az ***1867-es nemzetiségi törvény*** minden nem-magyarnak teljes egyéni és kulturális közösségi autonómiát adott. Szemben az utódállamok jogalkotási praktikáival nem korlátozta az anyanyelv használatát a privát és az alsóbb szintű közösségi szférákban.
- A magyar nyelvet aligha lehetett terjeszteni olyan térségekben, ahol csak elszórtan éltek magyarok, ***nem voltak a nyelvet művelő pedagógusok, azt terjesztő kiadványok*** stb. stb. Márpedig a Medence nemzetiségi területein mindezek „hiánycikkek" voltak.

Tegyük ehhez, hogy a nemzetiségi területeken nagyon sokan nem tudtak írni és olvasni...

Ezért Árvában vagy Krassóban épp' annyi esély volt a magyar nyelv terjesztésére, mint mondjuk egy távoli kontinensen. Így hát más eszköz után kell néznünk.

A XIX. század végét Magyarországon két olyan folyamat jellemezte, amely igen jelentősen befolyásolta az egyes népek fejlődését.

Kivándorlás. Hamis és rosszindulatú az a beállítás, miszerint nemzetiségeink a magyar vezetés gazdasági hibái miatt kényszerültek kivándorolni. Egyrészt a magyarság egy része is erre a sorsra jutott. Másrészt a folyamat egész Európát, a nálunk sokkal gazdagabb államokat is jellemezte. Oka pedig a világválság volt. Többek közt a már zajló háborús készülődés miatt a mezőgazdaság egyes ágazatait ez nem érintette. Ezért volt kisebb a búzatermő vidékeken lakó magyarság viszonylagos kivándorlási rátája a nemzetiségekénél.

Közigazgatás. Az 1876-os közigazgatási átrendezés egyrészt megszüntette az addigi (kvázi) autonóm térségeket, ami a szerbeken, szászokon kívül a székelyeket, kunokat-jászokat – tehát a magyarokat is – érintette. Ami ennél is fontosabb megnőtt a részben új járási központok szerepe. Azokba nemcsak magyarok költöztek távolról, hanem nemzetiségiek is a szomszédos községekből. Kétségtelen tény, hogy ez kedvezett a magyarosodásnak, noha annak együttes mértéke is csak pár tízezer főre tehető kimutathatatlan etnikai megoszlásban.

2.5 MAGYAROSÍTÁS?

2.5.1 Magyarosítás a szocialista szerzők képzeletében

Ideje lenne végre erről a jelenségről ***valósághűen*** értekezni. Két kérdést kell feszegetni:

- Akartak-e a magyarok magyarosítani? Persze, hogy akartak! Szerették volna, hogy minél több magyar legyen országban-világban. (Ma is 15 millió magyarról álmodoznak a tényleges 13 millió helyett...) Azonban a horvát nem kevésbé akart horvátosítani, a szerb szerbesíteni, a román románosítani és a szlovák nem akart cseh lenni. Vagyis a saját nép felnagyítása és az ahhoz való hasonítás kényszere minden népet elragadott.
- Hozhatott-e ez a kívánság eredményt? Egyáltalán nem. Ahhoz az kellett volna, hogy a vágy hatalommal és megfelelő eszközökkel párosuljon. Ne feledkezzünk el arról, hogy az 1848-49-es kérészidőszaktól eltekintve a magyarok kezében 1867-ig nem volt hatalom és eszközként a magyarosodást elősegítő törvények. Éppen ellenkezőleg. A magyarság még 1844-re se érte el, hogy a magyar nyelv Magyarországon megkapja a méltó rangját!

A már említett magyar nevű szocialista szakírók egyfolytában azon fáradoztak (például a Magyar történet megfelelő köteteiben: lásd A. Endre féloldalas és sértő megjegyzéseit), hogy a magyarok durva magyarosítási kísérleteinek a hírét keltsék. Az úgymond magyarosítás evidens kudarcát azzal akarták leplezni, hogy a tájékozatlan olvasót elrémítő történetekkel rukkoltak elő. Azzal, hogy a szolgabíró vagy a tanár megbotozott egy-egy „tótot", amiért nem tudott jól magyarul. Azzal, hogy milyen ádáz magyarosító cikkek jelentek meg stb.

Mármost az előbbi általános büntetési tétel volt és ritkaságát az is mutatja, hogy újsághír lehetett belőle. Az utóbbi csúnya hangnemű megnyilatkozások pedig kölcsönösek voltak.

Remélhetőleg senki nem hiszi komolyan, hogy a kisebb fenyítések, az otromba nyelvelés és a harcias – néha valóban sovén – handabanda hatására bárki is nemzetiséget váltott.

2.5.2 Valódi magyarosítási kísérletek a század fordulóján

A Kiegyezés korára fény derült a nem-magyarok valódi szándékaira, hiszen a saját államra való törekvést ott folytatták, ahol 1848-ban elkezdték.

A Kárpát-medencei nem-magyar népek már nem voltak hajlandók velünk együtt az általunk hozott törvények szerint élni.

Mindig és mindenütt megkérdőjelezték a magyar szuverenitást és nem éltek az akkori világ legkorszerűbb nemzetiségi törvényének (1867) az előnyeivel sem.

Miután a magyar kormányok hiábavalóan próbáltak egyetértést teremteni, hatalomra jutott Bánffy Dezső kabinetje (1894), amelyet már bevallottan magyarosítási szándék vezetett. Az általa bevezetett magyarosító törvényekről azért nem számolok be, mert nem voltak hatásosak.

Egyrészt a törvények szokásos magyarországi sorsa szerint azok nagyrészt nem kerültek végrehajtásra a hozzájuk szükséges eszközök-feltételek, de főleg az akarat hiányában.

Másrészt a világháborúig már igen kevés idő maradt hátra. A XX. század elején sok minden foglalkoztatta a magyar hatóságokat, amik miatt a magyarosítás háttérbe szorult.

Végülis a magyarosító törvények egy fia többlet-magyart se eredményeztek.

Akkor hát miként magyarosodhattak sok százezren, amint a szocialista szerzők kiadványai állítják? Nos könyvem egyik lényege az, hogy kétséget kizáróan bebizonyítsa: ezt a kérdéskört illetően sokan nem jártak el eléggé körültekintően, ha nem éppen szándékosan hamisítottak.

2.6 KÉTFÉLE SZEMLÉLET

A romantikusan gondolkozók nem látják be, hogy a történelmi folyamatok szempontjából nem a népek abszolút lélekszáma, hanem az elterjedése számít.

- **Lélekszám és arány**. Sokakat csak az foglalkoztat, hogy egy adott korban mekkora volt a magyarság lélekszáma és az milyen arányt jelentett. Itt is utalok rá, hogy az egyesek által vélt egykori 80 % vagy afölötti hányadnak nincs objektív alapja. Népünk aránya a relatív etnikai delelőpontján, vagyis közvetlenül a tatárjárás előtt se érte el a 75 %-ot!
- **Területi részesedés**. Felfogásom szerint ez mutatja meg, hogy melyik nép dominál egy adott térségben. Hiába volt a magyarság aránya 75 százalékos a tatárjárás előtt, amikor az ország területének már akkor is csak a 65 %-át birtokolta. A Kiegyezés után pedig már annyit sem, hanem csak a 45%-át!

1881 és 1910 között népünk ***lélekszáma*** több, mint 60 százalékkal (6.243 - 9.945 ezer fő), ***aránya*** 9 százalékkal (45 - 54 %) nőtt. Viszont az általa lakott ***terület***, a magyar etnikai tömb csak másfél százalékkal (143 - 145 ezer km²) gyarapodott. Mindez pedig azt bizonyítja, hogy miközben a központi régióban a magyarság összesűrűsödött, ami eléggé természetes folyamat,

területileg nem terjeszkedett.

Ez a tény már önmagában véve is erősen ellentmond a magyarosításról szóló hamis híreszteléseknek. A magyar tömbön belüli magyarosodás pedig természetes folyamat volt, mint ahogy például a román tömbön belül is voltak elrománosodott magyarok.

Nem akarom további számokkal untatni az olvasót, ezért csak a jelenségre hívom fel a figyelmet konkrét adatok nélkül. A nyelvhatárok mentén, főleg a magyar-szlovák mellett azt tapasztalhatjuk, hogy a szlovák többségű településekről a magyarok átvándoroltak a magyar többségűekbe és fordítva. Ezért sok helyütt nem az ***etnikai váltás***, hanem – mondjuk így – az ***„etnikai helyezkedés”*** volt a jellemző. A belső vándorlás, amit azért nem tartanak számon, mert megyén, sőt járáson belül volt jellemző és így nem hatott ki az összképre. Ugyanakkor

1881 és 1910 között számos faluban abszolút értelemben is csökkent a magyarság lélekszáma. Ezt a táblázatos melléklet igazolja. Lásd találomra a Gálszécsi járás községeit.

A pont zárásaként meg kell említenünk egy általános szemléleti tévedést.

Alapvető és megengedhetetlen hiba egy nép számszerű nyereségét egy-az-egyben másik nép(ek) számszerű veszteségének tulajdonítani.

1881-1910 között a természeti csapások, a be- és kivándorlás és a természetes szaporodási ráták ezekből összeadódó különbségei sokkal nagyobb hatással voltak az etnikai viszonyok alakulására, mint a magyarosodás vagy másféle asszimilációs folyamatok.

3. A TELEPÜLÉSEK ETNIKAI VÁLTOZÁSAI

3.1 A VIZSGÁLAT IDŐSZAKA ÉS KITERJEDÉSE

Elemzéseim az 1881-1910 közötti korszakra terjednek ki. Ennek kézenfekvő oka van: a Kárpát-medence településeiről ***sem 1881 előtt, sem 1910 után nem készültek megbízható etnikai felmérések***. (Mellesleg ma sincsenek...)

Az *1910 utáni* korszak a magyarosodás szempontjából értelemszerűen kiesik a vizsgálatból. Aki viszont az *1881 előtti* korszakra nézve tesz állításokat, az kókler vagy kontár, mert nincs objektív támpontja, megfelelő adatkészlete nézetének az igazolására.

Én az 1881-es, 1890-es, 1900-as és 1910-es hivatalos magyar statisztikai adatokat veszem alapul, amelyeket – ha hiszik, ha nem – ***saját kézzel még 2000 előtt*** pötyögtem be az erre a célra készített adatbázisomba (vö. KARPAT-rendszer). Ezek a felmérések mind az anyanyelvre irányulnak és nagyjából homogén szemléletűek.

- **1881 és 1890.** Még akadnak itt nem részletezett etnikai besorolási problémák főleg a szlovák-rutén viszonylatban, illetve a kisebb délszláv népek tekintetében. 1881-ben még volt például egy „nem tud beszélni” rovat is fél milliós lélekszámmal.
- **1900 és 1910.** Visszatetsző és nemzetiségeinkre nézve erősen sértő az erőltetett, korábban sohasem használt mesterségesen kreált magyar településnevek alkalmazása. A tisztán nemzetiségek által lakott területeken ezt el kellett volna kerülni.

A Horvátország-Szlavóniára vonatkozó adatokat a magyar-horvát kiegyezés (1868) után jórészt átadtuk a horvátoknak. Viszont mi is használtuk őket, amiből káosz fakadt. A horvát és a magyar statisztika sem felfogásában, sem tételeiben nem egyezik – mi több: nem is egyeztethető össze – egymással. Mivel pedig a horvátok részben titkolják, részben másként fogják fel az etnikai részleteket, ***Horvátország-Szlavónia*** nem szerepel az elemzéseimben.

Ott egyébként is aligha került sor magyarosodásra (az ellenkezőjére annál inkább), ezért ez érdemben nem befolyásolja a mondanivalót.

3.2 ELŐZETES KORREKCIÓ

Mivel az 1881-es adatokat veszem alapul és mivel azok egy furcsa torzítást tartalmaznak, az elemzés folytatása előtt ki kell küszöbölnöm a csorbát. Sajnálattal kell bevallanom, hogy ezt nem tettem meg a „Miért éppen ez a Trianon?” című alapművemben. Az itteni eredmények kisebb mértékben el fognak térni az ottaniaktól és ezeket kell korrektnak tekinteni.

1881-ben a beszélt anyanyelv kritériumát félreértve 499 ezer főt, főleg gyerekeket „nem tud beszélni”-ként jelöltek meg. Ezeket alább a nemzetiségek között azok arányában osztottam szét. Bár ez sem tökéletes megoldás, az elhanyagolásuknál mégis valósághűbb.

NÉPESSÉG	**1881-ben**		**1910-ben**	
	ezer fő	**százalék**	**ezer fő**	**százalék**
teljes népesség	13.750	100,00	18.255	100,00
magyarok	**6.432**	**46,8**	**9.945**	**54,5**
nem-magyarok	7.318	53,2	8.320	45,5
németek	1.888	13,7	1.903	10,4
szlovákok	1.854	13,5	1.946	10,7
románok	2.473	18,0	2.948	16,1
ruténok	353	2,6	464	2,5
horvátok	178	1,3	195	1,1
szerbek	462	3,4	462	2,5
egyéb	110	0,7	402	2,2

2. tábla: Az elemzés forrásainak alapadatai

3.3 A VÁLTOZÁSOK MÉRTÉKE ÉS MINŐSÉGE

1910-ben Magyarországon 12.542 települést regisztráltak Fiumét is odaértve. Lényegtelen most ezek etnikai megoszlása: a változásokra kell koncentrálnunk.

Összes település	12.542	100,00 %
Összes váltás 1881-1910	538	4,29 %
idegenről-magyarra	322	2,57 %
magyarról-idegenre	45	0,36 %
idegenről-idegenre	171	1,36 %

3. tábla: A települések etnikai váltásai 1881-1910

A táblázatból igen érdekes ***elsődleges*** következtetések vonhatók le:

- Az etnikai váltások mértéke és aránya meglepően kevés volt egy olyan korban, amelyet egész Európában a nemzeti önazonosulási törekvések jellemeztek.
- A nem-magyarok körében történt váltások szerint a Kárpát-medencére nem egyoldalúan a magyarosodás, hanem egy általános etnikai illeszkedési törekvés volt jellemző.
- Az idegenről-idegenre történő váltások főleg a délszlávok (horvátok, szerbek, vendek, sokácok, bunyevácok, bosnyákok, dalmátok, illírek) tisztázásából (24 db), illetve az északi szlávok (szlovákok, rutének, lengyelek) időközbeni átsorolásaiból (96 db) adódik.
- A magyar-szlovák nyelvhatár mentén 18 olyan település volt, amely 1880 és 1910 közt többször váltott magyarról-szlovákra, majd fordítva (vegyes házasság, kivándorlás).

Ha a magyar magyarosodást szeretett volna látni, akkor a horvát horvátosodást, a szerb szerbesedést stb. Az etnikai folyamatokat csakis magyar szempontból nézni erős tévedés!

magyarrá lett	322	2,57 %
németből	69	0,55 %
szlovákból	152	1,21 %
románból	55	0,44 %
ruténból	18	0,14 %
horvátból	8	0,06 %
szerbből	10	0,08 %
egyébből	10	0,08 %

4. tábla: A magyarrá vált települések eredeti etnikuma

Általános megjegyzések:

- A többség se a váltás előtt, se azután nem jelentett döntő hányadot; általában csak az arányok megfordulásáról van szó. Például 1881-ben Kassán szinte ugyanannyi magyar élt (10.007 fő), mint „többségben lévő” szlovák (10.311 fő).
- A váltások közel fele a mai magyar határon belül (145), egy harmada a magyar etnikai tömb azon kívüli részein (107), kisebb része a magyar tömbbön kívül (70) történt. Főleg a magyar-szlovák nyelvhatár mente volt kitéve a változásoknak.

Az elmagyarosodást érintő megjegyzések.

- A szlovák települések három körzetét kivéve (lásd a következő pontot) a változások nem érintettek még lazán összetartozó térségeket sem, teljesen szporadikusak voltak.
- A német eredetűekről nem érdemes külön szót ejteni, mert azok a svábok széleskörű és általános elmagyarosodási folyamatának a részesei, ami mindenfelé előfordult.
- A román települések egy része a magyarok odaköltözése és nem a román asszimilálódás által vált magyarrá. Sokszor a gyenge román többség fordult halvány magyar előnybe. A románság természetes szaporodása pedig fele akkora volt, mint a magyarságé.
- A többi népnél a magyarosodás tízezrelékes nagyságrendű és területileg szészórt volt minden tendencia, minden jellemző vonás nélkül.

A következő ábra a 4. táblában jelzett elmagyarosodott települések helyeit mutatja a sokfelé előforduló németek kivételével. A méreteket illetően ne tévesszen meg bennünket a vázlat pontjainak a látszólagos sűrűsége, ami miatt néhol, például Kassa alatt a jelölések nem is lehettek teljesen korrektek, hiszen csak a felvidéki települések száma 3.536 volt.

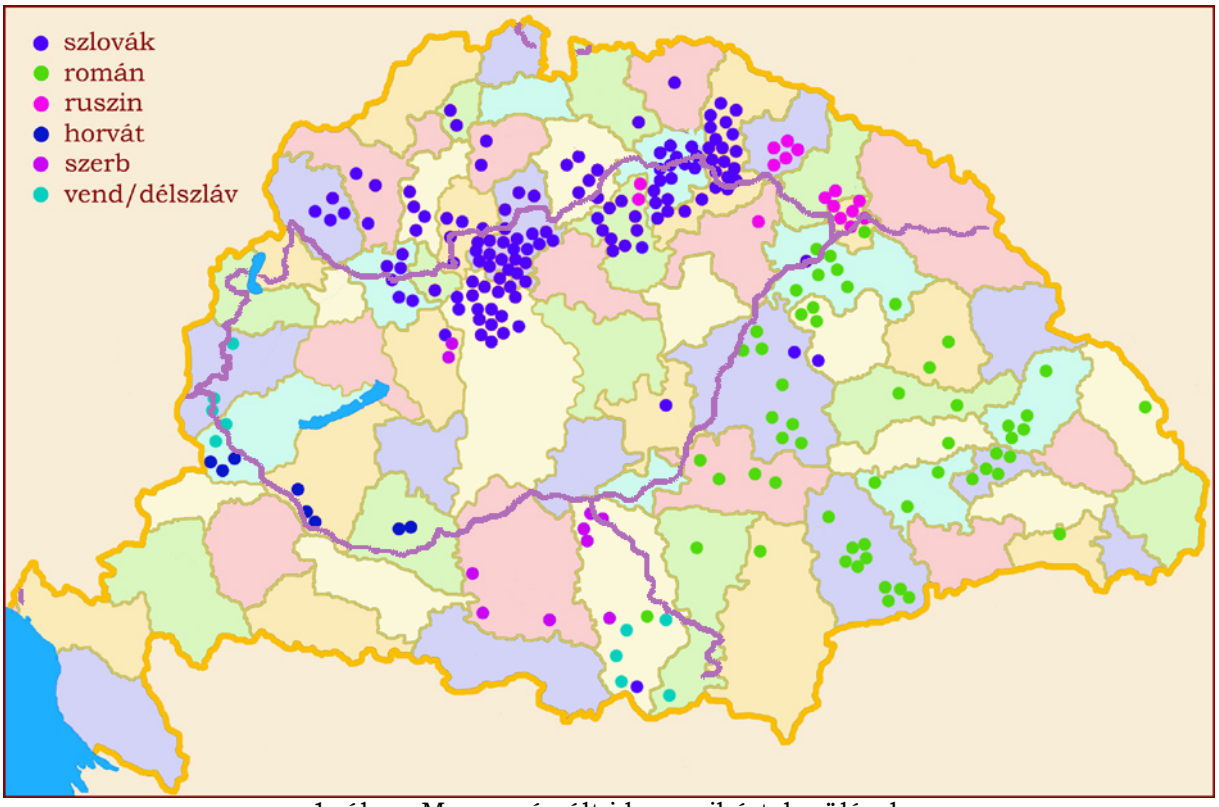

1. ábra: Magyarrá vált idegenajkú települések

Mindezek alapján jogosan vélem úgy, hogy nagymértékű, az erőszakot igazolni látszó elmagyarításról aligha lehet szó. Egyedül a szlovákokat érintő változások érdemelnek külön figyelmet. Bár elmagyarosodásuk az összes településen (152/12.542=1,21%) nem volt jelentős, a szlovák többségűek tekintetében (152/2.487=6,92 %) figyelemre méltó (lásd A. melléklet).

Az 1881-1910 között a szlovák többségét elvesztett 152 település mutatói a következők:

	1881	1910	várt	+/-
Magyar	49	191	66	+121
Szlovák	115	68	155	-87

5. tábla: A 152 település etnikai változása ezer főben

A változás mértéke nem elhanyagolható, de figyelni kell két tényezőre:

- Az elmagyarosodás nemcsak ezeket a településeket érintette. Sokkal jelentősebb volt a nem szlovák többségű településeken.
- A magyar nyereség jóval meghaladja a szlovák veszteséget. Ez azt jelzi, hogy a magyar többlet jelentős része más faktornak, főleg a magyarok odaköltözésének, ill. a szlovákok kivándorlásának tudható be.

3.4 HÁROM MAGYAROSODÓ KÖRZET

A szlovákság a Kárpát-medencében mindenfelé magyarosodott. Természetesen legkevésbé a felvidéki szinte zárt etnikai tömbjében; majd szporadikusan az egyéb, nem-magyar régiókban; azután a mai Magyarország területén. A legerőteljesebb változás a magyar-szlovák nyelvhatár vonala mentén, annak a magyar tömbhöz tartozó oldalán következett be (a piros vonal alatt).

Ez a vonal közel egybeesett az 1938-ban az I. bécsi döntéssel visszakapott határral, amely etnikai és minden más szempontból kiemelkedően igazságos volt. Jogtalanul törölték el a II. világháború után.

Le kell szögezni hogy valójában mindegyik esetben visszamagyarosodásról van szó, mert egészen a hódoltság végéig mindhárom régió tisztán magyar etnikumú volt. Budapest vidéke a távolabbi Nógráddal együtt a felszabadító harcok során vált idegenné az elpusztult lakosságot pótló – főleg német és szlovák – beköltözők által. Kassa vidékén Caraffa zsoldosai gyilkolászták le a város és az azt körülvevő falvak magyarjait, akik helyére szlovákok szivárogtak.

A három érintett településhalmazt a nagyságuk szerint mutatom be.

3.4.1 A Kassa alatti sáv

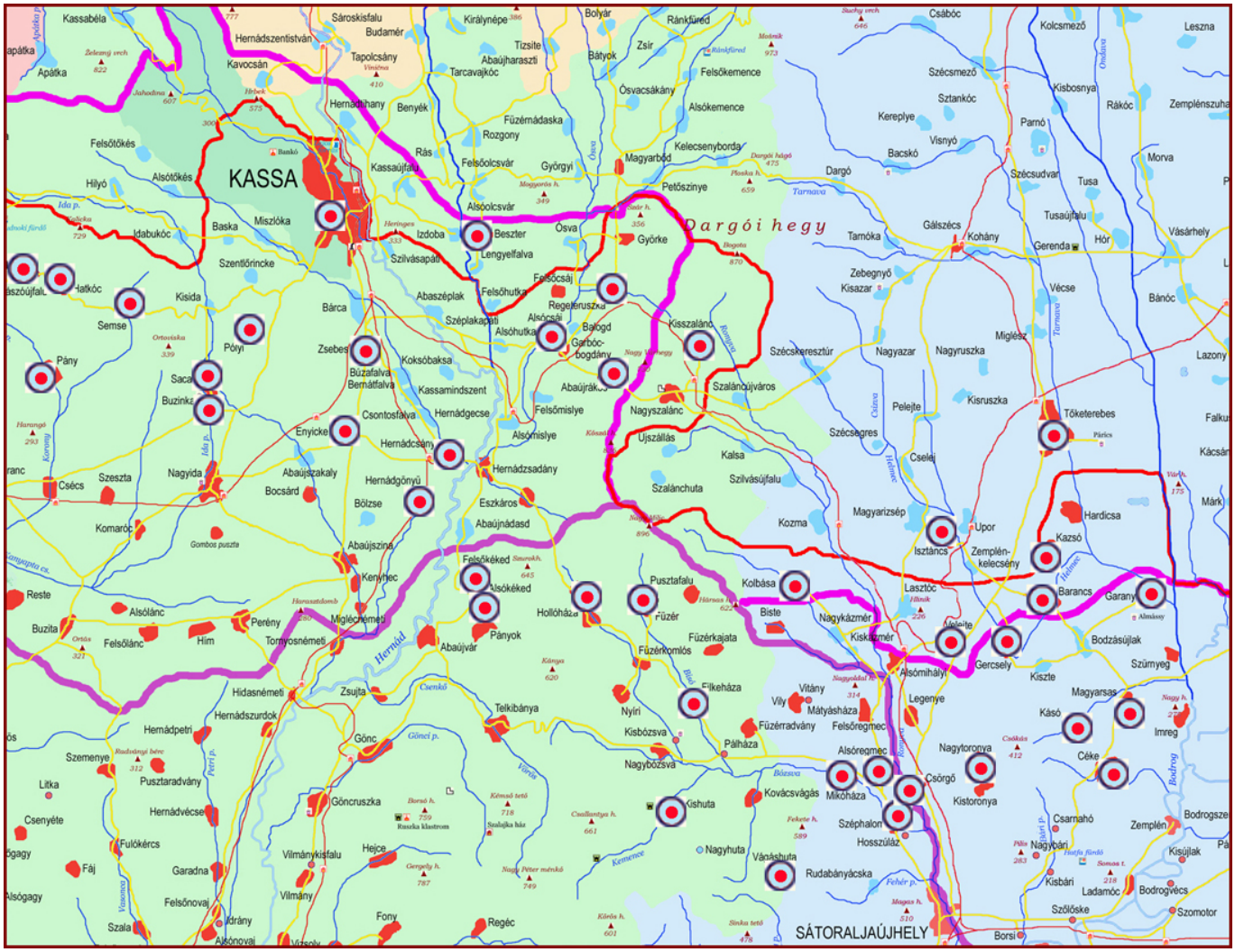

2. ábra: A Kassa alatti rézsútos sáv 40 etnikumot váltott települése

	1881	1910	várt	+/-
Magyar	15	50	21	+29
Szlovák	27	14	36	-22

6. tábla: A 40 település etnikai változása ezer főben

A számok nem túl sokatmondók. Nemcsak azért, mert országos szinten jelentéktelenek, hanem azért is, mert a változás felét Kassa gyarapodása tette ki. 1881-ben kvázi ugyanannyi magyar lakosa volt (10.007 fő), mint szlovák (10.311 fő). Ez volt az ötödik leggyorsabban fejlődő városunk Budapest, Újvidék, Pécs és Temesvár után. 1910-es lakóinak 60 százaléka odatelepült jövevény, tehát ***szó sincs asszimilációról***.

A Borovszky által szerkesztett „Magyarország vármegyéi és városai” Abaújt tárgyaló kötete szerint: *„Az abauj-tornavármegyei lakosság csökkenésének oka nem annyira a természeti viszonyokban, nem a születések kevesebb voltában, a nagyobb foku halálozásban, nem is annyira a filoxeravész előidézte kiköltözésben rejlik, mint inkább az amerikai kivándorlásban.”*

A mindenáron magyarosításban gondolkodni akarók elfeledkeznek a szikár tényekről.

- *Az 1879-től 1903-ig terjedő időszakban összesen **52.444 lélek hagyta el Abaúj-Torna vármegyét**, hogy a tengeren túl jobb hazát keressen.*
- ***A kivándorlás főleg a német iparos és a tót földműves lakosokat tizedelte meg**; a magyarság velük szemben, ha nem is nagy, de az átlagos fogyatkozással szemben mégis örvendetes szaporodást mutatott.*

Azért a természetes szaporodás se alakult túl fényesen. 1881-1910 között Árva és Szepes vármegye kivételével egész Magyarországon Abaúj-Torna népessége növekedett a legkevésbé: 2,5 százalékkal (lásd a B. mellékletet), és a csekély növekedés is főleg bevándorlásból fakadt.

Az idézett mű a zempléni kivándorlási veszteségeket is felemlíti, de sajnos nem támasztja alá adatokkal. Végülis az ábrán mutatott negyven település úgy váltott magyar többségűre 1881 és 1910 között, hogy a változásnak csak minimális, nem is számszerűsíthető mértékben volt az asszimilálódás az oka: a jelenség döntő hányadáért a kivándorlás felelt.

3.4.2 Vác fölötti sáv

3. ábra: A Vác fölötti rézsútos sáv 20 etnikumot váltott települése

A jelenség hasonló a fenti térségéhez, bár méretében még jelentéktelenebb. *Az amerikai kivándorlás szomorú hatása leginkább a balassagyarmati járás tót vidékén tapasztalható.15 tót községében a lakosság 2.1 %-kal csökkent.* (1881-1890 között – Borovszky i.m.).

	1881	1910	várt	+/-
Magyar	4	13	6	+7
Szlovák	10	4	13	-9

7. tábla: A 20 település etnikai változása ezer főben

3.4.3 Pesttől keleti községek

A szlovákok magyarosodása itt a magyar környezetnek, főként Budapest közelségének tudható be. Érdekes, hogy pár falu ezen az oldalon is szlovák maradt, a Duna jobboldalán a Pilisben fekvő szlovák községek etnikai többsége pedig nem változott.

A Pest-vidéki lakosság körében igen alacsony volt a kivándorlási hajlam. A mezőgazdaság jó megélhetést nyújtott és – szemben a peremrégiókkal – nem munkaerő-fölösleg, hanem éppenhogy munkaerő-hiány volt a jellemző. Vitathatatlan tény, hogy errefelé az amúgyis

csekély mérvű elmagyarosodásnak nem etnikai, hanem gazdasági okai voltak.

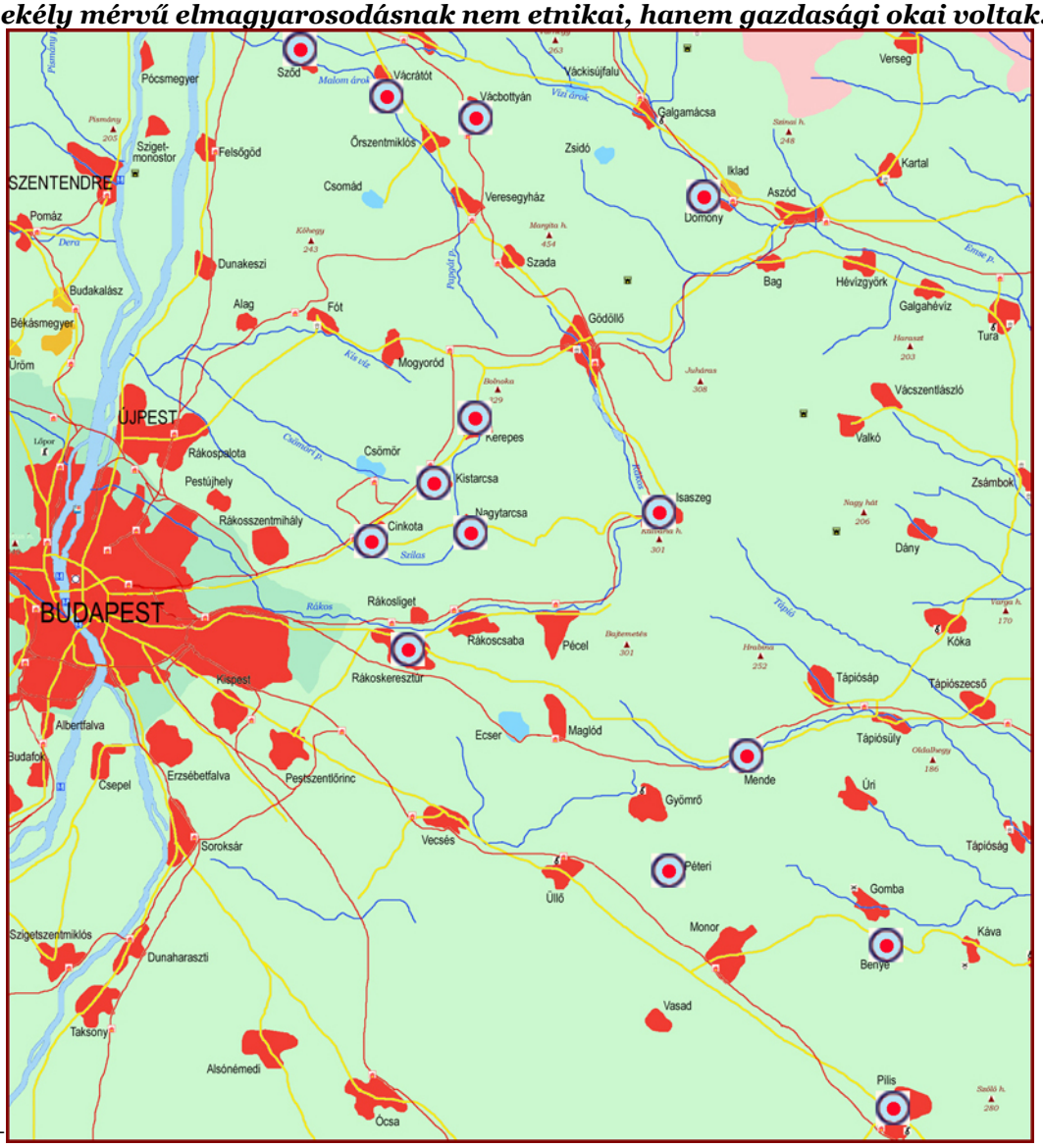

4. ábra: A Pestet (távolról) kísérő 14 etnikumot váltott település

	1881	1910	várt	+/-
Magyar	7	32	10	+22
Szlovák	14	5	19	-14

8. tábla: A 14 település etnikai változása ezer főben

A magyar növekedés jelentősebb volt, mint a szlovák csökkenés. Ez visszaigazolja azt az ismerhető tényt, hogy erre a vidékre erőteljes volt a (gazdasági indíttatású) beáramlás.

3.4.4 Az időfaktor

Az erőszakos magyarosítás hírdetőinek nem ártana odafigyelni az időfaktorra. Nevezetesen arra, hogy a valóban magyarosítást célzó rendeleteket csak ***1894-től*** (Bánffy kormány) kezdték bevezetni. Ezzel szemben a szlovákról magyar többségre váltott települések döntő többségében az etnikai csere már ***1890-re*** megtörtént. A józan gondolkodók ezt két, egymással összefüggő faktornak tulajdonítják:

- 1890 előtt még sokakban nem tudatosodott, hogy mit is jelent az anyanyelv, szemben a nemzetiséggel. Ez látszik például az ad-hocnak tűnő szlovák-rutén váltásokon.
- A magyar-szlovák nyelvhatár mentén élőkben kettős identitás rögzült, bizonyára a sok vegyesházasság miatt. A népesség egy része itt többször váltott magyarról szlovákra, majd a következő népszámláláskor fordítva. Az „átnyergelés” okai nem ismertek.

4. AZ EGYES NÉPEK MAGYAROSODÁSA

4.1 NÉPMOZGALMI TÉNYEZŐK

A népek gyarapodását négy természetes tényező befolyásolja.

- **Természeti csapások**, amelyek közvetve a születésszámot csökkentik. Korszakunkat közvetlenül megelőzően (1873) egy súlyos járvány dühöngött a Felvidéken és Erdélyben, nem érintve a Dunántúlt és az Alföldet. A Felvidéken szinte egyetlen települést se kímélt és 170 ezer áldozatot szedett. Ez több, mint az ottani szlovák lakosság 10 %-a! Ezért a korszak első harmadában a szlovákok szaporodási mutatója erősen visszaesett (6-7 ‰).
- **Természetes szaporodás** (a születési és halálozási ráta egyenlege). Több tényezőnek, az előbbinek is köszönhetően 1895-ig a magyarság mutatója (11 ‰) jóval meghaladta a többi népek együttes rátáját (9,6 ‰), akiknek külön-külön aránya ismeretlen. (Lásd Magyarország története. 7. kötet. Akadémiai Kiadó, Bp. 1978 413. oldaltól).
- **Bevándorlás.** Az ország lakosságát főleg a Galíciából bevándorolt zsidók gyarapították. Az 1881-es 625 ezer fővel szemben 1910-ben már 911 ezren voltak. Számításba véve a különböző tényezőket ez kb. nettó 100 ezer fős gyarapodás. Az újonnan jöttek először a rutének (terület), majd a németek (jiddis nyelv), végül a magyarok sorait gazdagították.
- **Kivándorlás.** Lényegesen fajsúlyosabb tényező. A mondott időszakban mintegy 1,7 milliónyian hagyták el az országot, 1,6 milliónyian az USA-ba vándorolva. Tudnivaló, hogy a sort a felvidéki szlovákok kezdték; a magyarok csak 1890 után vándoroltak ki tömegesen; a visszatérők aránya az idegeneknél 10-15, a magyaroknál 25-30 % volt.

A vizsgált időszakban a tényezők eredője a magyarságnál volt a legkedvezőbb: minden téren mi álltunk a legjobban. A sor másik végét a szlovákság foglalta el az igen rossz mutatóival és részben ennek köszönhető, hogy az ötödik tényező, az **asszimilálódás** őket érintette leginkább.

	1881 ezer fő	1910 ezer fő	tény %	várt ezer fő	eltérés ezer fő
Magyar	6.432	9.945	154,61	8.931	+1.014
Idegen	7.317	8.320	113,70	9.746	-1.426

9. tábla: A népek tényleges és várt gyarapodása

Ha a tényezőket ***statikusan*** szemlélnénk, akkor meg kellene döbbennünk az eltérések nagyságán. Azonban az idegenek vesztesége meghaladta a magyarok nyereségét, ami eleve azt jelzi, hogy a két szám nem egymásból adódik és alakulásuk ***dinamikusan*** vizsgálandó.

4.2 TOVÁBBI MEGFONTOLÁSOK

A népmozgalmak ***dinamikus*** elemzése során a természetes szaporodást, a bevándorlást és a kivándorlást nem külön-külön boncolgatjuk, hanem egymásra hatásukra figyelve végzünk összetett idősoros vizsgálatokat.

Furcsa módon nem mindenki számára evidens (vagy csak nem akarják látni?), hogy pl. a kivándorolt szlovákok természetes szaporulatával a következő időszakban nem számolhatnak. Ennek következtében a szlovák népesség egyes megyékben alig szaporodott, másokban pedig egyenesen fogyott. Például Szepes vármegye lakóinak száma 1870-ben még 175.061 volt, 1881-ben már csak 172.881, 1891-ben pedig 163.291 – 213.882 helyett! (Lásd Mo. története).

József Attila egy dologban csak kicsit, impliciten viszont nagyot tévedett. A „Kitántorgott Amerikába másfél millió emberünk” kitétele csaknem igaz, bár 1870 és 1910 között 1,7 millió ember hagyta el a Kárpát-medencét, akik közül 1,6 millió az USA-ba vándorolt ki.

Nagy részük nem „tántorgott”, hanem a „korlátlan lehetőségek” vonzották. Ők nem is tértek vissza...

Költőnk közlése féloldalas, mert az „emberünk” magyarokat sejtet – tévesen. Valójában az eltávozóknak csak az egynegyede volt magyar. Az USA – részleges – bevándorlási kimutatása szerint csak 1898-1910 között 1.350 ezren vándoroltak oda az alábbi megoszlásban és az 1881-es lélekszámukhoz képesti arányban (lásd a Révai Lexikon „kivándorlás” címszavát).

magyar	333 ezer fő	5,2 %	
szlovák	375 ezer fő	20,2 %	
délszláv	331 ezer fő	13,8 %	hat hetede Horvátország-Szlavóniából
egyéb	311 ezer fő	n.a.	két harmada német, egyharmada román

Az 1881-es lélekszámukhoz képest a szlovákok négyszer, a délszlávok két és félszer többen távoztak, mint a magyarok!

- Erdélyből az adott időszak alatt kb. 100 ezren vándoroltak ki Romániába: kétharmaduk román, egyharmaduk székely.
- Az USA nem különböztette meg a szlovákoktól a ruténokat, akik általában az északi szlávok egy ötödét tették ki. Viszont ha az 1898 előtti adatokat és a más országokba történő kivándorlást is számba vennénk, akkor a szlovákok mutatói ennél is sokkal kedvezőtlenebbek lennének, mert 1898 előtt ők adták a kivándoroltak többségét.
- Az előzővel összhangban a kivándorolt szlovákok számát 375.000 főre, a ruténokét 75.000 főre teszem.

Egy másik forrás (Magyarország története. 6. kötet. Akadémiai Kiadó, Bp. 1979. 1133. oldal) szerint a kivándorlási adatok a következők voltak a horvátországi részededést levonva. A hasonlíthatóság kedvéért megadom az ország teljes népességét is. A két forrás USA-t illető összesen adatai jól harmonizálnak (1.350 – 1.385 ezer fő).

	Összes ezer fő	Kivándorolt ezer fő	USA-ba ezer fő
1881-ig	13.750	14	10
1890-ig	15.163	163	112
1900-ig	16.838	285	255
1910-ig	18.265	1.082	1.008
		1.544	1.385

10. tábla: A kivándorlás mértéke évtizedenként

4.3 AZ IDEGENEK ASSZIMILÁLÓDÁSA

4.3.1 A szlovákok magyarosodása

A sváb-németek nagyfokú önálló beolvadásán és a zsidók anyanyelvi bevallásán kívül csak a szlovákok köreiben volt jelentős arányú a magyarosodás. Ezért velük többet kell foglalkozni és az ő példájukon át lehet megmutatni az asszimilálódással kapcsolatos számítás módját.

A „Miért éppen ez a Trianon?” című könyvem E. mellékletében boncolgatom a szlovákok népmozgalmi tényezőit. Azonban ott Horvátországgal is számoltam, viszont – ami az én bűnöm – nem egészítettem ki az 1881-es szlovák adatot a „nem tud beszélni” rovat rá eső hányadával. Az alábbi tábla a helyesbített számítást mutatja a reális kezdő szaporodási rátával.

A kiegészített kezdőérték 1.854 ezer fő, a záróérték 1.946 ezer fő.

A	B	C	D	E	F
időszak	**‰**	**várt**	**kivándorolt**	**elmaradt**	**korrigált**
1881-1895	8,4	2.102	35	5	2.062
1896-1900	13,8	2.208	200	14	1.994
1901-1910	12,7	2.262	140	19	2.103

11. tábla: A szlovákok népmozgalmi adatai

Magyarázat: Az időtáv három időszakra bontott (A), mert eltérő volt bennük a szaporodási ráta (B). A várt lélekszám ebből és az előző időszak végéből (F) adódik. A várt adatból (C) le kell vonni a kivándoroltakat (D) és azok elmaradt szaporulatát (E). Így megkapjuk a korrigált várható népességszámot (F). A következő sorban azzal számolunk tovább.

A kivándorlás miatt 1910-re korrigált (2.103 ezer fő) és az akkori tényleges lélekszám (1.946 ezer fő) különbsége adja ki a beolvadás valós mértékét. Ezek szerint

a szlovákság tényleges etnikai vesztesége mintegy 157 ezer főre tehető.

Érdekes a szlovák veszteségeket etnikai tömbönként részletezni:

térség	1881	1910	várt	veszteség
szlovák tömb	1.459	1.614	1.656	42
magyar tömb (Felvidék)	93	74	106	32
magyar tömb (Magyarország)	200	164	226	62
magyar tömb (többi rész)	8	7	8	1
egyéb tömbök	94	87	107	20
összesen	1.854	1.946	2.103	157

12. tábla: Szlovák asszimilálódás térségenként ezer főben

A szlovák veszteség a felvidéki magyar tömbben (30,2 %), majd az anyaországban (27,4 %) volt legmagasabb, másutt elenyésző. Az elemzést két kisebb jelentőségű tényező komplikálja.

- A szlovák etnikai tömbben 1881-ben még szép számmal voltak ***zsidók*** (99 ezer fő). Sok településen többen voltak, mint a magyarok, innen adódóan azokban sokuk szlovák anyanyelvűnek vallotta magát. 1910-re számuk 91 ezerre csökkent. Vagyis sok helyen valójában nem is a szlovákok, hanem a zsidók váltottak anyanyelvet.
- A szlovák tömbből a három évtized alatt ***sokan költöztek délre***, úgy a Délvidékre, mint Horvátország-Szlavóniába, ahol kis mértékben asszimilálódtak. Feltehetően ezt mutatja az egyéb tömbök sorának a vesztesége.

4.3.2 A többiek magyarosodása

A magyarosodás mértékét több tényező miatt is lehetetlen teljesen korrekten meghatározni.

- A **németeknél** az okoz gondot, hogy átfedésben vannak a németes jiddis anyanyelvű zsidókkal, akiknek egy része a német rovatba került és ott is maradt.
- Az **északi szlávoknál** tudott, hogy 1881-ben a rutének nagy részét szlovákként vették fel, ezért csak együtt lehetne elemezni őket. Ráadásul a zsidók egy része beérkezésük után átmenetileg ruténnak vallotta magát.
- A **déli szlávoknál** még nagyobb a káosz. A bunyevácok-sokácok hol a horvát, hol a szerb, hol az egyéb rovatba kerültek nem beszélve az „illírekről” és „dalmátokról”.
- Nem ismert, hogy az egyes népek **kivándorlása** mikor erősödött fel, pedig az jelentősen befolyásolja a veszteségeiket. Csak annyit tudunk, hogy a sort legkorábban a szlovákok és rutének kezdték, a magyarok kivándorlása viszont csak 1895 után volt tömeges.

nép	1881	1910	ráták ‰	várt	veszteség
német	1.888	1.903	11,8/9,3	2.325	422
szlovák	1.854	1.946	13,8/12,7	2.103	157
román	2.473	2.948	5,8/9,3	3.003	55
rutén	353	464	15.5/13,9	434	-30
horvát	178	195	11,3/13,5	216	21
szerb	462*	462	8,2/7,6	467	5
egyéb	109*	402	-	402	-
együtt	7.317	8.320	-	8.950	630

13. tábla: Az idegenek asszimilálódásának folyamata

* A szerbek 1881-es lélekszámát 80 ezer fővel kell csökkenteni, az egyéb rovatot ugyanannyival növelni az akkor szerbként elszámolt, 1910-ben az egyéb rovatban szereplő bunyevácok és sokácok miatt.

1896 előtt ismeretlen az eltérő anyanyelvűek szaporodási rátája; csak annyit tudunk, hogy a magyaroké az átlagot meghaladó 11 ‰, a többieké 9,6 ‰ volt. Ez az említett, a magyarokat kevésbé sújtó járványnak tulajdonítható. 1896-1900 között ismertek az arányok, utána ismét homály fedi őket. Nem teljesen korrekten az 1911-14 közötti ismert arányokkal pótoltam őket.

Most vizsgáljuk meg a másik oldalt, a magyarok nyereségét és vessük össze az idegenek együttes veszteségével!

nép	1881	1910	ráták ‰	várt	+/-
magyarok	6.432	9.945	13,0/12,7	8.927	-1.018
idegenek	7.317	8.320	-	8.950	630

14. tábla: Asszimációs nyereség és veszteség

A magyar nyereség nagy része (388 ezer fő) nem az idegenek ***közvetlen*** beolvadásának (630 ezer fő) köszönhető. Más, eddig számításba nem vett idegen etnikum nem lévén, figyelmünket a zsidók népmozgalmára kell fordítanunk. 1881-ben a 625 ezer zsidó közül még csak 365 ezer (58,4 %) vallotta magát magyarnak, viszont 1911-ben a 911 ezer közül már 750 ezer (80,5 %). A nettó különbség 385 ezer fő. Ebből mintegy 302 ezer a már itt éltek elmagyarosodását jelentette, a maradék 83 ezer pedig az 1881-1910 között bevándoroltak közül a magukat magyarnak vallók száma.

Mindezt persze igen nehéz megállapítani, mert a zsidók se voltak mentesek a kivándorlási hajlamtól; ha adott anyanyelvűeknek vallották magukat, akkor megnövekedett annak a népnek a természetes szaporodása stb. Továbbá – főleg a városiak közül – sokan nem vallották magukat zsidó vallásúaknak. Ezért lehetetlen megmondani, hogy a nem-zsidó vallású szlovákok, románok stb. között mennyien voltak 1881-ben zsidók és közülük hányan vallották magukat 1911-ben magyarnak, ami az idegenek ***közvetett*** beolvadását jelenti.

Mint minden ennyire bonyolult számításnak, az enyémeknek is lehetnek hibái. Azonban én legalább megkíséreltem valamennyire egzakt módon számszerűsíteni az asszimiláció mértékét és nem hasraütéses adatokkal operáltam. A végeredmény a következő:

nép	magyarrá lett
német	422
szlovák	157
román	55
rutén	-30*
horvát	21
szerb	5
zsidó	388
együtt	1.108

15. tábla: Az idegenek asszimilálódásának mutatói
* A ruténok nyeresége a bevándoroltakból adódik

Az itteni adatok némileg eltérnek a „Miért éppen ez a Trianon?” könyvemben közöltektől.

4.4 ÖSSZEFOGLALÁS

1881-1910 között a Kárpát-medencében igen összetett népmozgalmi jelenségeknek lehetünk tanúi. „Mindenki másképp csinálta...” és a pluszok meg a mínuszok mindig szinte kibogozhatatlan módon hatottak egymásra. Ez viszont nem jelenti azt, hogy légbőlkapott, a tények által távolról se igazolt ismeretekkel szabad operálni, amint azt úgy a szocialista ellenségeink, mint a magyarkodó barátaink teszik.

A fentebbi számítások az esetleges hibáik dacára is jó megközelítést adnak. Ezek szerint

1881 és 1910 között jelentős mérvű volt az elmagyarosodás,
de korántsem érintett milliókat.

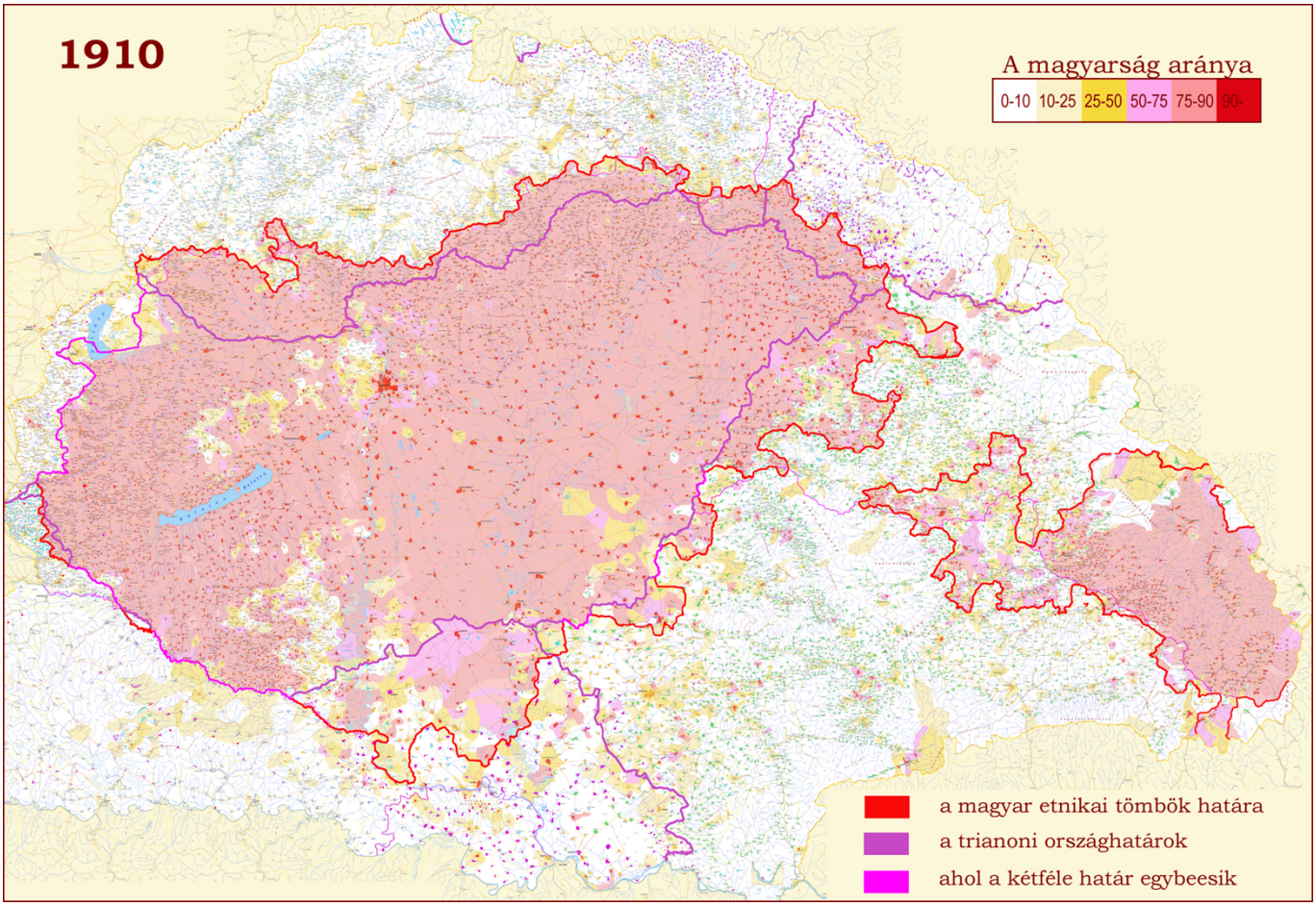

5. ábra: A magyarság etnikai aránya az 1910-es Magyarországon

A. MELLÉKLET: ELMAGYAROSODOTT TELEPÜLÉSEK

Vált rovat: 1910/1900/1890/1881 többség. M=magyar, N=német, T=szlovák, R=román, U=rutén, H=horvát, S=szerb, E=egyéb. A települések a megyék és járásaik sorrendjét követik.

Település	Magyar 1910	Magyar 1881	Szlovák 1910	Szlovák 1881	Vált	Megye
Kisapostag	630	136	0	223	MTTT	Fejér
Bánhida	3296	322	186	1195	MTTT	Komárom
Oroszlány	1623	68	9	1514	MMTT	Komárom
Jászfalu	881	155	261	772	MMTT	Komárom
Kisbaromlak	261	128	146	289	MMTT	Komárom
Kolta	1071	686	456	688	MMMt	Komárom
Újgyalla	1050	131	95	846	MTTT	Komárom
Aranyosmarót	2127	731	941	1262	MMTT	Bars
Alsópél	883	321	460	754	MTTT	Bars
Fakóvezekény	866	97	66	599	MTTT	Bars
Tajnasári	373	0	35	0	MTTT	Bars
Zsitvaújfalu	791	71	358	639	MTTT	Bars
Sárisáp	1384	274	1296	823	mTTT	Esztergom
Csánk	295	32	166	375	MTTT	Hont
Horhi	220	73	133	217	MMTT	Hont
Kiscsalomja	178	105	112	166	MTTT	Hont
Gyűgy	75	27	65	103	MTTT	Hont
Mere	91	38	71	123	MTTT	Hont
Szántó	381	148	104	227	MMMT	Hont
Ipolydamásd	539	93	57	394	MTTT	Hont
Kóspallag	373	69	264	296	MMMT	Hont
Ebeczk	249	147	223	324	MTTT	Nógrád
Ipolyszög	322	96	10	105	MTMT	Nógrád
Kiskürtös	179	48	128	145	MTTT	Nógrád
Patvarcz	592	136	0	270	MTMT	Nógrád
Szügy	899	334	1	425	MMTT	Nógrád
Baglyasalja	1497	504	66	696	MMmt	Nógrád
Sámsonháza	663	282	12	320	MTTT	Nógrád
Gács	637	174	560	1009	MTTT	Nógrád
Losonczapátfalva	632	413	374	560	MTTT	Nógrád
Alsópetény	762	248	109	466	MMMT	Nógrád
Alsósáp	367	88	136	370	MTMT	Nógrád
Felsőpetény	408	130	238	412	MMMT	Nógrád
Felsősáp	382	107	6	219	MTMT	Nógrád
Keszeg	343	196	285	321	MMMT	Nógrád
Nézsa	717	128	204	477	MTMT	Nógrád
Nógrád	1193	240	512	1149	MTMT	Nógrád
Nőtincs	903	355	93	465	MMMT	Nógrád
Ősagárd	308	88	269	404	MMTT	Nógrád
Rád	1084	410	45	454	MMMt	Nógrád
Szátok	333	121	184	324	MTMT	Nógrád
Bér	623	172	295	605	MTTT	Nógrád
Egyházasdengeleg	568	275	113	316	MMTT	Nógrád
Erdőkürt	800	289	108	300	MTTt	Nógrád
Vanyarcz	838	399	503	835	MTTT	Nógrád
Újváros ka	910	29	892	471	mTTT	Nyitra
Vágsellye	3489	737	286	2080	MTMT	Nyitra
Nyitra rtv.	9754	3065	4929	3488	Mmtt	Nyitra
Gány	224	19	139	191	MTTT	Pozsony
Hódi	245	30	187	278	MMTT	Pozsony
Nemesnebojsza	263	66	161	272	MTTT	Pozsony
Dunasáp	295	105	27	213	MMMT	Pozsony
Stubnyafürdő	120	9	113	96	mtTT	Turóc
Turóczudvard	57	1	38	105	MTTT	Turóc
Besztercebánya	5261	1196	4388	4457	mTTT	Zólyom
Zólyom	4973	609	3579	2691	MTTT	Zólyom

Vált rovat: 1910/1900/1890/1881 többség. M=magyar, N=német, T=szlovák, R=román, U=rutén, H=horvát, S=szerb, E=egyéb. A települések a megyék és járásaik sorrendjét követik.

Település	Magyar 1910	Magyar 1881	Szlovák 1910	Szlovák 1881	Vált	Megye
Domony	1155	385	132	719	MMMT	Pest-Pilis-Solt-Kiskun
Czinkota	6945	381	376	1008	MMTT	Pest-Pilis-Solt-Kiskun
Isaszeg	2465	675	1617	1380	MtTT	Pest-Pilis-Solt-Kiskun
Kerepes	1002	268	703	780	MTTT	Pest-Pilis-Solt-Kiskun
Kistarcsa	1405	59	218	514	MTTT	Pest-Pilis-Solt-Kiskun
Nagytarcsa	849	95	129	622	MTTT	Pest-Pilis-Solt-Kiskun
Rákoskeresztúr	4421	514	1739	1900	MMTT	Pest-Pilis-Solt-Kiskun
Bénye	1118	215	107	742	MTTT	Pest-Pilis-Solt-Kiskun
Mende	1887	391	21	753	MMTT	Pest-Pilis-Solt-Kiskun
Péteri	1431	225	60	809	MTTT	Pest-Pilis-Solt-Kiskun
Pilis	4431	1291	1293	2574	MTMT	Pest-Pilis-Solt-Kiskun
Acsa	929	388	239	640	MMTT	Pest-Pilis-Solt-Kiskun
Csővár	335	224	288	399	MMMT	Pest-Pilis-Solt-Kiskun
Püspökhatvan	936	352	336	837	MTTT	Pest-Pilis-Solt-Kiskun
Sződ	3398	585	195	1160	MMMT	Pest-Pilis-Solt-Kiskun
Váczbottyán	543	97	0	300	MTMT	Pest-Pilis-Solt-Kiskun
Váczrátót	1046	109	63	636	MMMT	Pest-Pilis-Solt-Kiskun
Alsógagy	351	111	2	225	MMMT	Abaúj-Torna
Gagyapáti	123	22	0	86	MMMT	Abaúj-Torna
Jászóújfalu	297	10	117	501	MTTT	Abaúj-Torna
Pány	471	139	25	388	MMTT	Abaúj-Torna
Abaújrákos	130	123	63	124	MMTt	Abaúj-Torna
Alsócsáj	130	87	88	105	MTTT	Abaúj-Torna
Alsókéked	337	107	19	233	MMMT	Abaúj-Torna
Felsőkéked	146	54	15	139	MMTT	Abaúj-Torna
Filkeháza	149	37	0	137	MMTT	Abaúj-Torna
Füzér	577	302	142	381	MTMT	Abaúj-Torna
Hernádcsány	824	476	553	482	MMtt	Abaúj-Torna
Hernádgönyű	211	23	139	266	MTTT	Abaúj-Torna
Hollóháza	516	101	167	437	MTTT	Abaúj-Torna
Kishuta	160	6	70	114	MTTT	Abaúj-Torna
Kisszaláncz	161	83	68	99	MMTT	Abaúj-Torna
Regeteruszka	397	146	319	433	MTTT	Abaúj-Torna
Vágáshuta	283	8	10	197	MTMT	Abaúj-Torna
Beszter	271	142	159	305	MMTT	Abaúj-Torna
Buzinka	381	111	34	307	MTTT	Abaúj-Torna
Enyiczke	711	257	355	683	MTTT	Abaúj-Torna
Hatkócz	177	11	37	231	MTTT	Abaúj-Torna
Pólyi	288	28	257	480	MTTT	Abaúj-Torna
Sacza	427	63	124	428	MTTT	Abaúj-Torna
Semse	355	37	62	456	MMTT	Abaúj-Torna
Zsebes	222	77	129	229	MTTT	Abaúj-Torna
Abaújszolnok	387	78	10	296	MMMT	Abaúj-Torna
Forró	1244	293	34	1034	MMMT	Abaúj-Torna
Derenk	358	44	11	347	MTMT	Abaúj-Torna
Perecse	179	45	0	202	MMMT	Abaúj-Torna
Kassa tjv.	33350	10349	6547	10663	MMmt	Abaúj-Torna
Abod	898	379	131	391	MTMt	Borsod
Galvács	517	122	1	309	MMMT	Borsod
Múcsony	1401	181	2	983	MTMT	Borsod
Szuhakálló	510	160	1	254	MMMT	Borsod
Viszló	292	147	57	248	MTmT	Borsod
Görömböly	1816	185	6	969	MMMT	Borsod
Hámor	776	106	183	674	MTTT	Borsod
Óhuta	596	22	1	425	MTTT	Borsod
Répáshuta	362	139	79	283	MMMT	Borsod
Sajóbesenyő	541	54	12	462	MTTT	Borsod
Sajópálfala	441	193	160	343	MTTT	Borsod
Szirmabesenyő	1444	143	0	1194	MMTT	Borsod
Újhuta	1011	60	0	561	MMTT	Borsod

Vált rovat: 1910/1900/1890/1881 többség. M=magyar, N=német, T=szlovák, R=román, U=rutén, H=horvát, S=szerb, E=egyéb. A települések a megyék és járásaik sorrendjét követik.

Település	Magyar 1910	Magyar 1881	Szlovák 1910	Szlovák 1881	Vált	Megye
Gömörrákos	616	6	229	418	MTTT	Gömör és Kis-Hont
Málé	867	215	0	519	MMTT	Gömör és Kis-Hont
Rimatamásfalva	990	227	65	625	MMMT	Gömör és Kis-Hont
Gömörhosszúszó	560	83	0	413	MMMT	Gömör és Kis-Hont
Pelsőczardó	349	54	10	239	MMMT	Gömör és Kis-Hont
Jolsva .	2289	1166	449	1468	MMTT	Gömör és Kis-Hont
Nagyőcze	1000	212	884	1628	MTTT	Gömör és Kis-Hont
Eperjes.	7976	2012	6494	5846	mtTT	Sáros
Korompa	2560	25	2440	1252	mtTT	Szepes
Gálszécs	1442	518	1416	1777	mTTT	Zemplén
Isztáncs	226	22	214	394	MTTT	Zemplén
Kazsó	210	82	66	221	MMMT	Zemplén
Tőketerebes	2323	205	2181	3495	mTTT	Zemplén
Homonna	1724	624	1389	1817	mmtt	Zemplén
Nagymihály	3792	717	1586	2457	MMtT	Zemplén
Alsóregmecz	245	46	235	395	MTTT	Zemplén
Barancs	282	146	142	278	MTTT	Zemplén
Czéke	905	160	112	851	MMTT	Zemplén
Csörgő	372	126	86	292	MMTT	Zemplén
Garany	1130	459	116	527	MtMT	Zemplén
Gercsely	413	132	75	255	MMTT	Zemplén
Kásó	222	37	205	303	MMTT	Zemplén
Kolbása	487	256	154	306	MMMt	Zemplén
Magyarsas	397	118	159	405	MMTT	Zemplén
Mikóháza	521	111	64	377	MMMT	Zemplén
Nagytoronya	592	266	168	326	MTMT	Zemplén
Széphalom	277	69	17	84	MMTT	Zemplén
Velejte	379	102	282	633	MMTT	Zemplén
Háromhuta	804	49	25	600	MTTT	Zemplén
Komlóska	686	35	2	472	MMUT	Zemplén
Tavarna	303	6	236	417	MTTT	Zemplén
Varannó	1417	421	589	953	MMTT	Zemplén
Mezőberény	5382	4063	4919	4491	mMMt	Békés
Almásfegyvernek	278	47	259	188	mttt	Bihar
Pátyod	698	88	0	447	MMMT	Szatmár
Hertelendyfalva	1226	2	992	288	mmmT	Torontál

B. MELLÉKLET: A VÁRMEGYÉK NÖVEKEDÉSE

vármegye	1810 lakos	1910 lakos	növek. %
ÁRVA	81.643	78.745	96,4504
SZEPES	172.881	172.867	99,9919
ABAÚJ-TORNA	154.247	158.077	102,4830
GYŐR	88.512	91.995	103,9351
SÁROS	167.808	174.620	104,0594
VESZPRÉM	208.487	229.776	110,2112
GÖMÖR és KIS-HONT	169.064	188.098	111,2585
SOPRON	222.565	249.578	112,1371
NAGY-KÜKÜLLŐ	132.454	148.826	112,3605
FOGARAS	84.571	95.174	112,5374
TOLNA	234.643	267.259	113,9003
BARANYA	264.712	302.656	114,3341
TORONTÁL	513.861	594.343	115,6622
MOSON	81.370	94.479	116,1104
LIPTÓ	74.758	86.906	116,2498
HONT	100.815	117.256	116,3081
FEJÉR	183.828	214.045	116,4376
POZSONY	266.167	311.527	117,0419
UDVARHELY	105.520	124.173	117,6772
TEMES	340.022	400.910	117,9071
HÁROMSZÉK	125.277	148.080	118,2021
SOMOGY	307.448	365.961	119,0318
BRASSÓ	83.929	101.199	120,5769
VAS	360.590	435.793	120,8555
TURÓCZ	45.933	55.703	121,2701
BORSOD	195.980	238.455	121,6731
KRASSÓ-SZÖRÉNY	381.304	466.147	122,2508
NYITRA	370.099	457.455	123,6034
BÁCS-BODROG	511.437	632.560	123,6829
ALSÓ-FEHÉR	178.021	221.618	124,4898
ZEMPLÉN	275.380	343.194	124,6256
SZEBEN	141.627	176.921	124,9204
BARS	142.691	178.500	125,0955
ESZTERGOM	72.166	90.817	125,8446
KIS-KÜKÜLLŐ	92.214	116.091	125,8930
TRENCSÉN	244.919	310.437	126,7509
TORDA-ARANYOS	137.031	174.375	127,2522
UNG	126.707	162.089	127,9243
KOMÁROM	138.591	179.513	129,5272
ZALA	359.984	466.333	129,5427
BÉKÉS	229.757	298.710	130,0113
SZOLNOK-DOBOKA	193.677	251.936	130,0805
ZÓLYOM	102.500	133.653	130,3932
ARAD	268.408	351.222	130,8538
CSÍK	110.940	145.720	131,3503
HAJDU	122.207	161.134	131,8533
SZATMÁR	273.384	361.740	132,3194
MAROS-TORDA	146.116	194.072	132,8205
CSANÁD	109.011	145.248	133,2416
HEVES	208.420	279.700	134,2002
JÁSZ-NAGYKUN-SZOLNOK	278.443	373.964	134,3054
SZILÁGY	171.079	230.140	134,5226
BESZTERCZE-NASZÓD	95.017	127.843	134,5475
KOLOZS	166.384	225.879	135,7576
NÓGRÁD	191.678	261.517	136,4356
HUNYAD	248.464	340.135	136,8951
BIHAR	415.453	582.132	140,1198
UGOCSA	65.377	91.755	140,3475
CSONGRÁD	102.314	144.795	141,5202
SZABOLCS	214.008	319.818	149,4421
BEREG	153.377	236.611	154,2676
MÁRAMAROS	227.436	357.705	157,2772
PEST-PILIS-SOLT-KISKUN	583.094	1.030.836	176,7873

TÉRKÉPVÁZLATOK

MAGYARÁZATOK

A térképvázlatok Magyarországot – Fiumét is beleértve – párhuzamos térképszelvényeken mutatják Horvátország-Szlavónia nélkül. A méretarány 1: 530.000. Technikai és olvashatósági okai vannak, hogy ezt a méretet *kellett* választanom. Egyébként 150%-os zoomolásnál már a vázlatok apróbetűs településnevei is jól kivehetők.

A baloldali közigazgatási térkép megyék és törvényhatósági jogú városok szerint színezve. A szimbólumok-jelölések többsége magától értetődő. A másik féllel közös jelölések a következők:

Határvonalak: sötétlila – trianoni püspöklila – 1938-1942 piros – magyar tömb

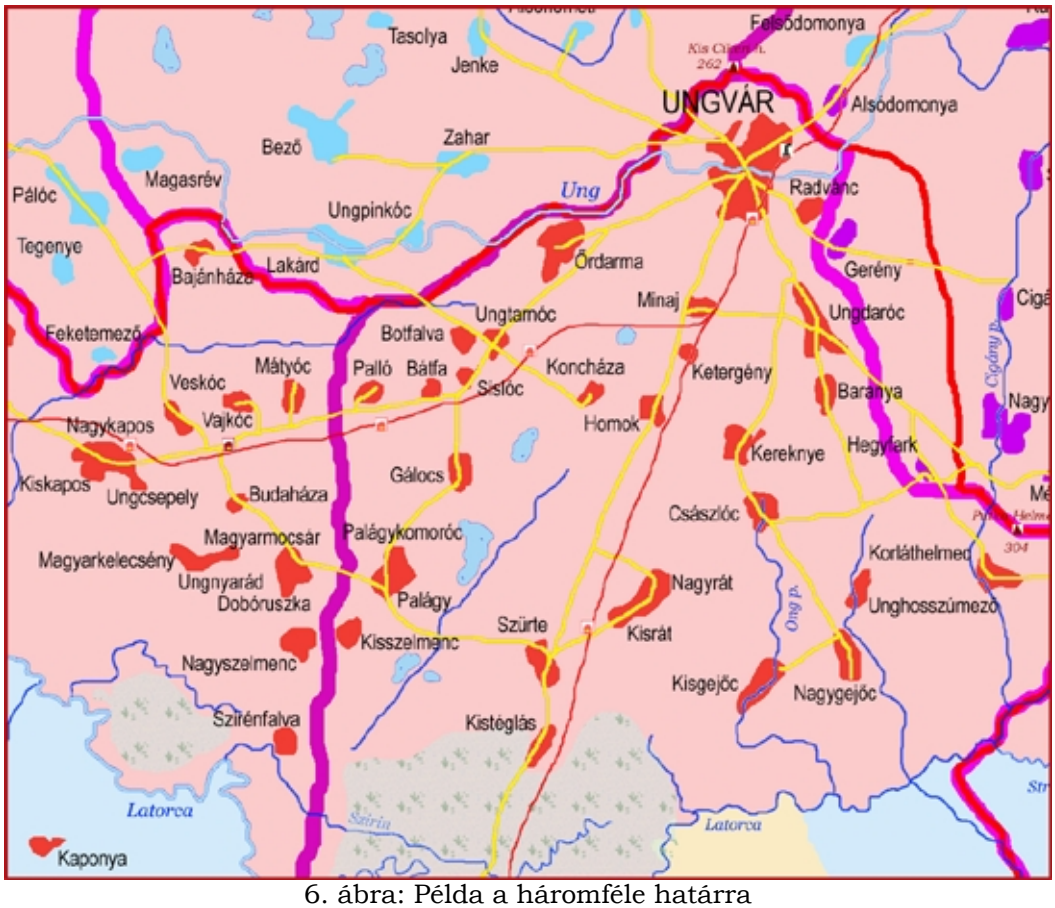

6. ábra: Példa a háromféle határra

Településszínek a többségük szerint sorban: magyar, német, szlovák, román, rutén, horvát, szerb, egyéb (meghatározatlan, többnyire szláv), vend, lengyel, olasz, jiddis (zsidó).

A jobboldali ún. arányossági térkép azt mutatja, hogy az egyes településeken mekkora volt a magyarság aránya az össznépességhez képest a következő kategóriák szerint:

A számok kerekítettek és a fel-le kerekítés szerint kerülnek egy adott kategóriába. Például a 9,98 % az elsőbe, a 10,02 % a másodikba.

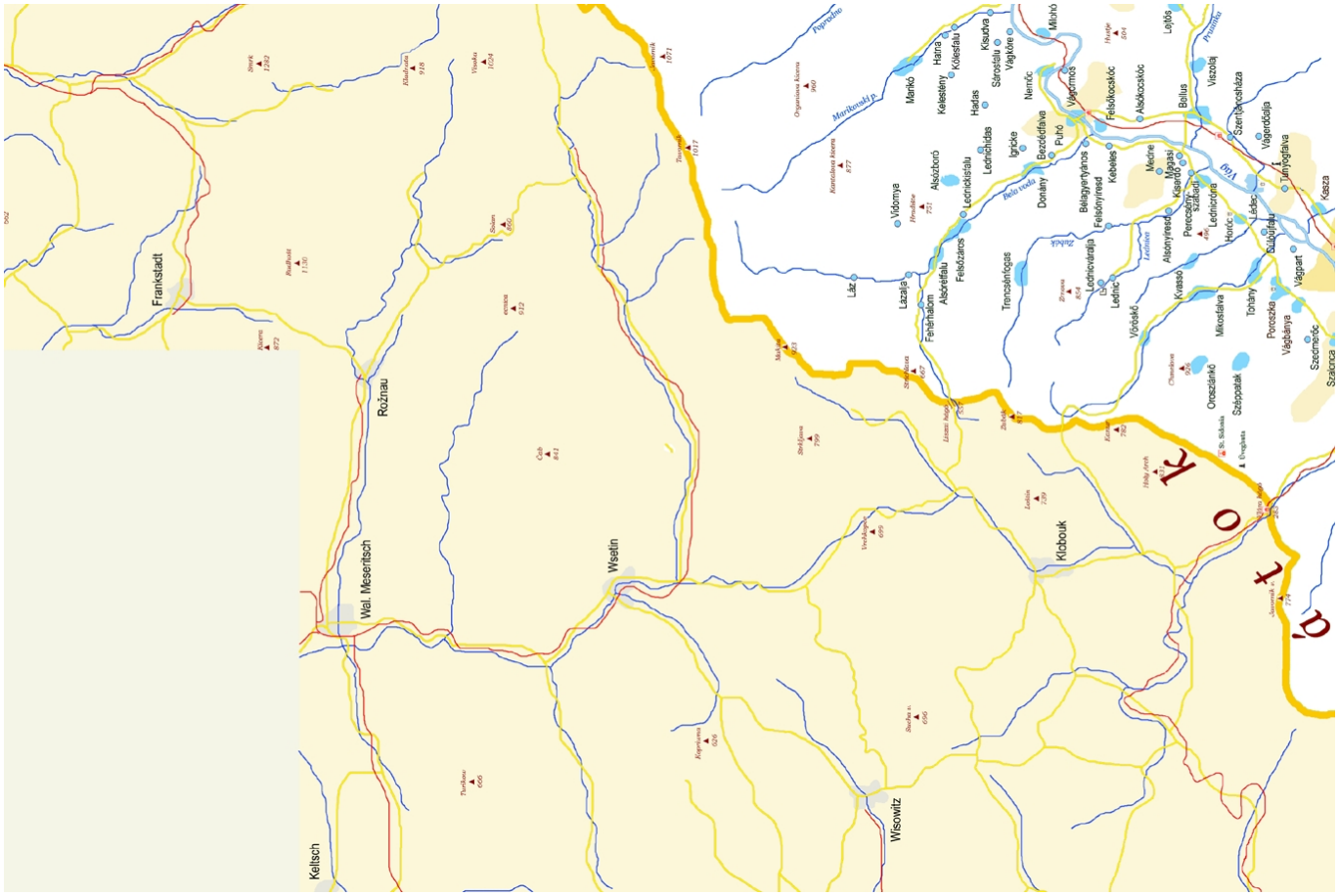
Frankstadt
Rožnau
Wal. Meseritsch
Keltsch
Wsetin
Wisowitz
Klobouk
Vidornya
Lázalja
Lázi
Alsóvízforó
Lednickistalu
Lednicháza
Igricka
Donány
Bezdédfalva
Puhó
Nemčic
Vágermos
Felsőkocsokó
Alsókocsokó
Bellus
Viszolaj
Szentlőrincshíza
Vágerdőalja
Tulnyogfalva
Kasza
Szaloncza
Szeczemérc
Vágbánya
Vágpart
Pongszka
Tóhány
Bujtorfalu
Ládec
Horóc
Lednicrona
Perecsény
Szőlőcs
Kisnyírvesd
Magasi
Mezőne
Kebeles
Felsőnyírvesd
Bélagyertyános
Ledniczavarja
Lednic
Vöröskő
Krassó
Alsónyírvesd
Miloszfalva
Orosziánkó
Szépapatak
Trencsénfogas
Felsőszárcs
Alsócsefalu
Fehérhalom
Hodas
Sárosfalu
Kisudva
Vágkőrs
Kőlesfalu
Halma
Kelesfény
Marikó
Milokó
Leytős
Poprudne
Marthovaldp.
Belá reka
Prusinka
Vlára
Frankstadt
Rožnau
Wal. Meseritsch
Keltsch
Wsetin
Wisowitz
Klobouk

Trencsén

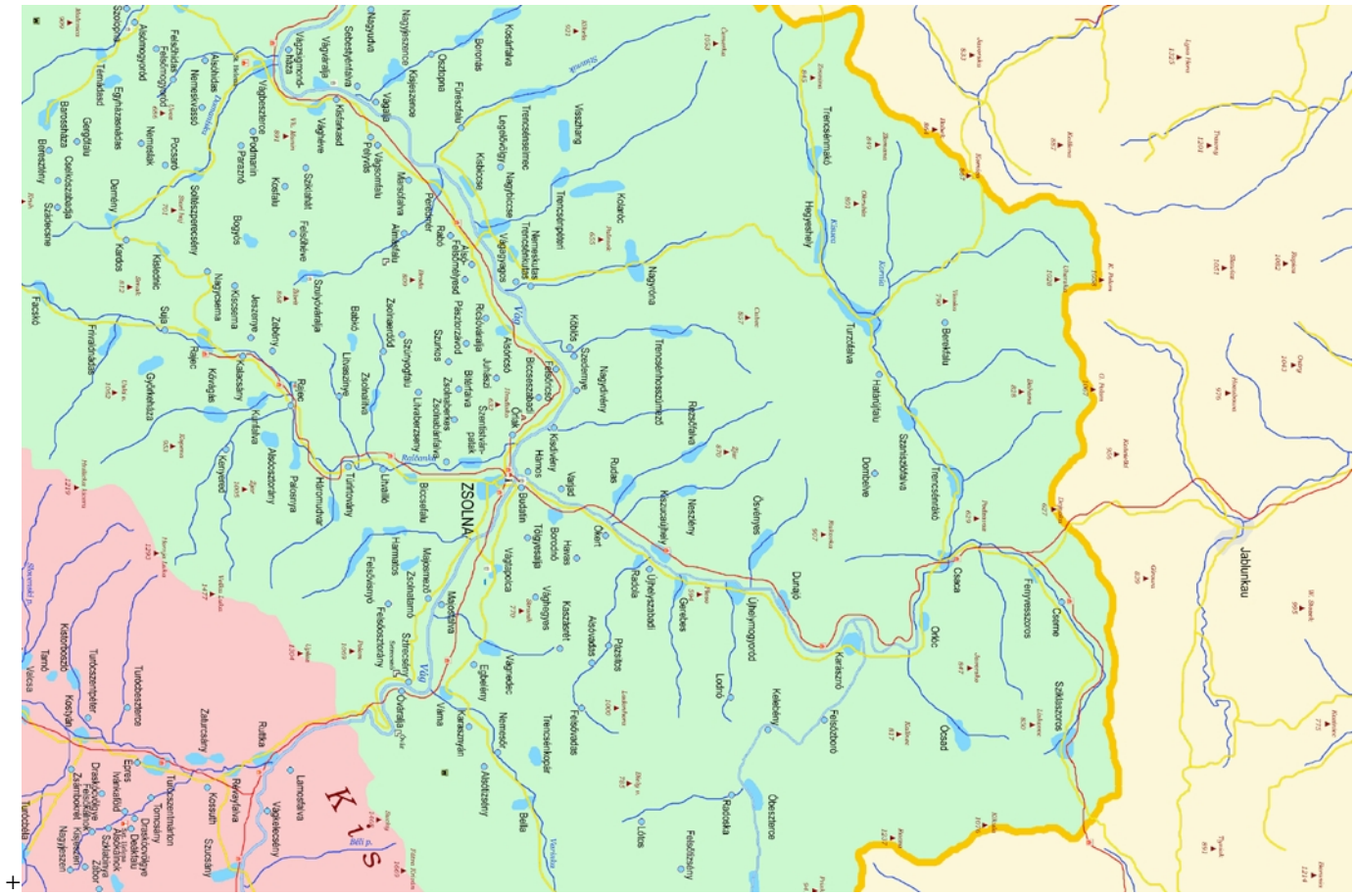
Jablunkau
Fryvesszorcs
Csieme
Sáklaszorcs
Csacsa
Ocsad
Okloc
Karaszró
Feloszró
Dunajó
Ujhelymagyorod
Loftó
Kiskelemy
Ujhelyszabadi
Gerebes
Radóla
Rozsoska
Feloszlásfalu
Öreszterce
Szanisdófalva
Trencsénfalu
Donbelve
Határgíjalu
Turcfalva
Berekfalu
Hegyeshely
Trencsénmikó
Trencsénszomoc
Nagyvolna
Kolcsfalva
Kolcsoc
Vaszhang
Trencsénpoloni
Nemesskolas
Trencsénkolcsfalu
Nagyfalvely
Trencsénhosszúmező
Rázsófalva
Nesztely
Kiszsoujhely
Rudas
Oldert
Hanas
Borcsó
Kolcfalvely
Hámos
Varjad
Szidorinye
Kóbóla
Szolcsinye

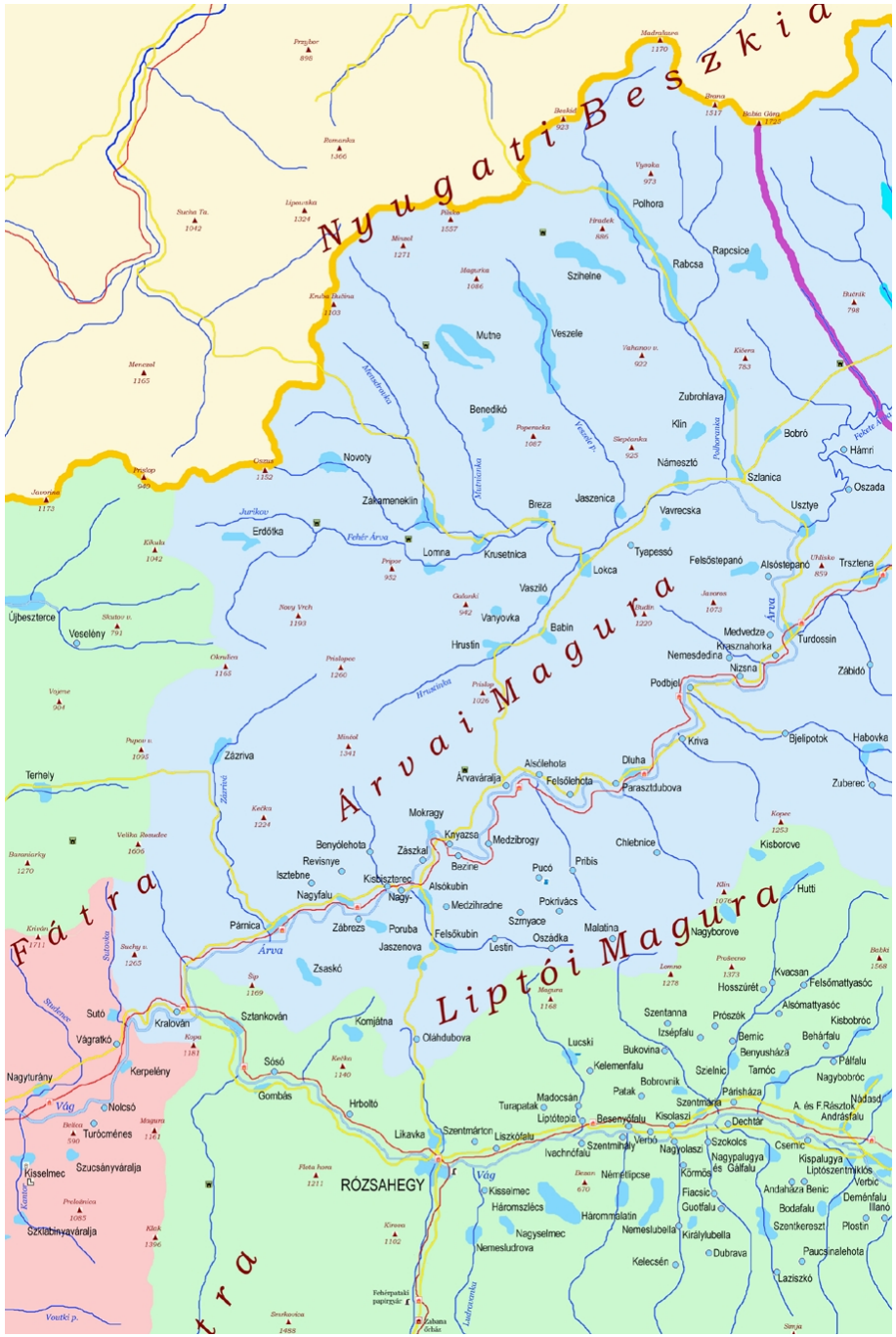
Nyugati Beszkidek
Árvai Magura
Liptói Magura
Fátra
Polhora
Rapcsice
Rabcsa
Szihelne
Mutne
Veszele
Zubrohlava
Klin
Bobró
Hámri
Oszada
Benedikó
Novoty
Námesztó
Szlanica
Usztye
Zakamenek
Erdőfka
Breza
Jaszenica
Vavrecska
Lomna
Krusetnica
Tyapessó
Felsőstepanó
Alsóstepanó
Trsztena
Lokca
Vaszilló
Vanyovka
Babin
Hrustin
Medvedze
Kvesznahorka
Turdossin
Nemesdedina
Nizsna
Zábidó
Podbjel
Kriva
Bjelipotok
Habovka
Zuberec
Terhely
Zázriva
Árvaváralja
Alsólehota
Felsőlehota
Dluha
Parasztdubova
Mokragy
Kryazsa
Medzibrogy
Chlebnice
Kisborove
Benyólehota
Revisnye
Zászkal
Bezine
Pucó
Pribis
Isztebne
Kisbeszterec
Alsókubin
Nagyfalu
Medzihradne
Pokrivács
Hutti
Párnica
Zábrezs
Poruba
Felsőkubin
Szmyace
Oszádka
Malatina
Nagyborove
Jaszenova
Lestin
Zsaskó
Kvacsan
Felsőmattyasóc
Hosszúrét
Alsómattyasóc
Kisbobróc
Sztankován
Komjátna
Oláhdubova
Szentanna
Prószék
Izsépfalu
Bernic
Behárfalu
Benyushází
Páfalu
Nagybobróc
Sútó
Kralován
Vágratkó
Kerpelény
Nagyturány
Sósó
Gombás
Hrboltó
Lucski
Bukovina
Kelemenfalu
Bobrovnik
Szelnic
Tarnóc
Párisháza
Madocsán
Turapatak
Liptótepla
Besenyőfalu
Kisolaszi
Szentmária
A. és F.Rásztok
Andrásfalu
Nádasd
Likavka
Szentmárton
Liszkófalu
Ivachnófalu
Szentmihály
Verbó
Nagyolaszi
Szokolcs
Csemic
Kispalugya
Nagypalugya és Gálfalu
Liptószentmiklós
Verbic
Deménfalu
Illanó
Plostín
Turócméneš
Szucsányváralja
Kisselmec
Szklabinyaváralja
ROZSAHEGY
Vág
Kisselmec
Háromszlécs
Nagyselmec
Nemesludrova
Háromszlécs
Nemeslubella
Kelecsén
Kiralylubella
Dubrava
Fiacsic
Cuotfalu
Andahuza
Bodafalu
Szentkereszt
Paucsinalehota
Laziszkó

Árva kék, Trencsén zöld (bal), Turóc piros, Liptó zöld (jobb)

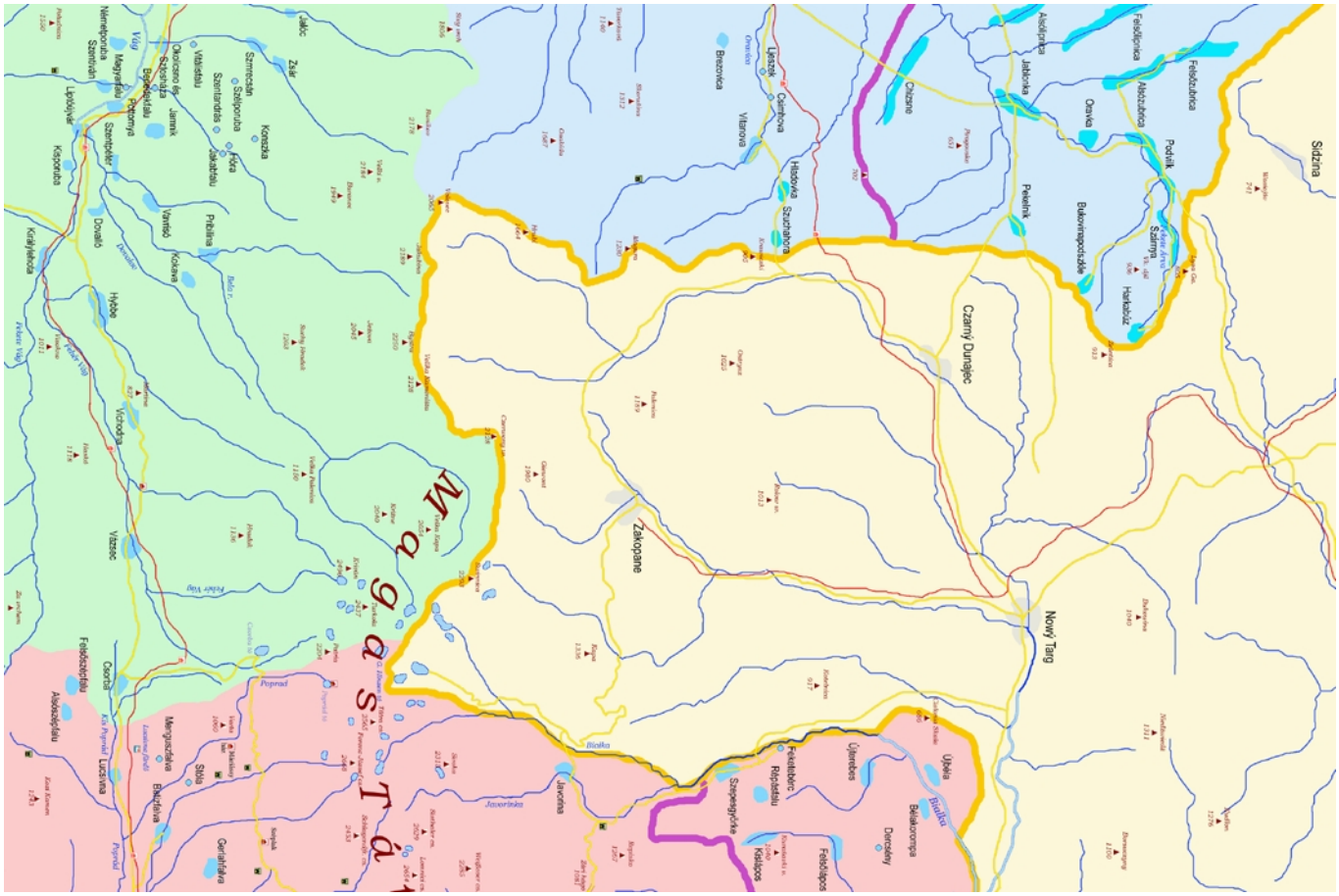
Sidzina
Feldolnica
Podbiik
Alsódolnica
Alsózubrica
Jatkinka
Ondava
Hakbúcz
Sármány
Alsóripa
Feldolnica
Bukovinagocsafőe
Pieskinik
Czarny Dunajec
Chizane
Lipcsik
Cserhova
Hlistovka
Szuchahora
Vitanova
Breznovica
Nowy Targ
Zakopane
Magas Tátra
Ujlemes
Feldolpos
Ujbela
Belaszorompa
Dercsény
Feldolpos
Rlipdalu
Szepesgyörke
Kalápos
Javorina
Biaika
Poprad
Stóla
Gerlinfalva
Mengusfalva
Elkuzfalva
Lucsivna
Csorbai
Feldolpdalu
Alsódolpdalu
Vázsec
Vrbica
Hybbe
Dovalló
Kolova
Vranisó
Pribilina
Szentandrás
Szentpéter
Szentmiklós
Szepesszalóka
Jamnik
Szepesbéla
Podtumyá
Magyarfalu
Nemetpordna
Liptójávor
Kisportó
Kráľovská
Jalóc
Zsár
Szepesszalóka
Szepesbolda
Kosicka
Szepesszalóka
Szepesbolda
Fóka
Szentandrás
Jakabfalu
Vitásfalu
Jamnik
Szepesszalóka
Podtumyá
Szentpéter
Dovalló
Hybbe
Vrbica
Vázsec
Csorbai
Lucsivna
Elkuzfalva
Mengusfalva
Stóla
Gerlinfalva
Poprad
Biaika
Jaworina
Szepesgyörke
Kalápos
Feldolpos
Ujlemes
Ujbela
Belaszorompa
Dercsény
Rlipdalu

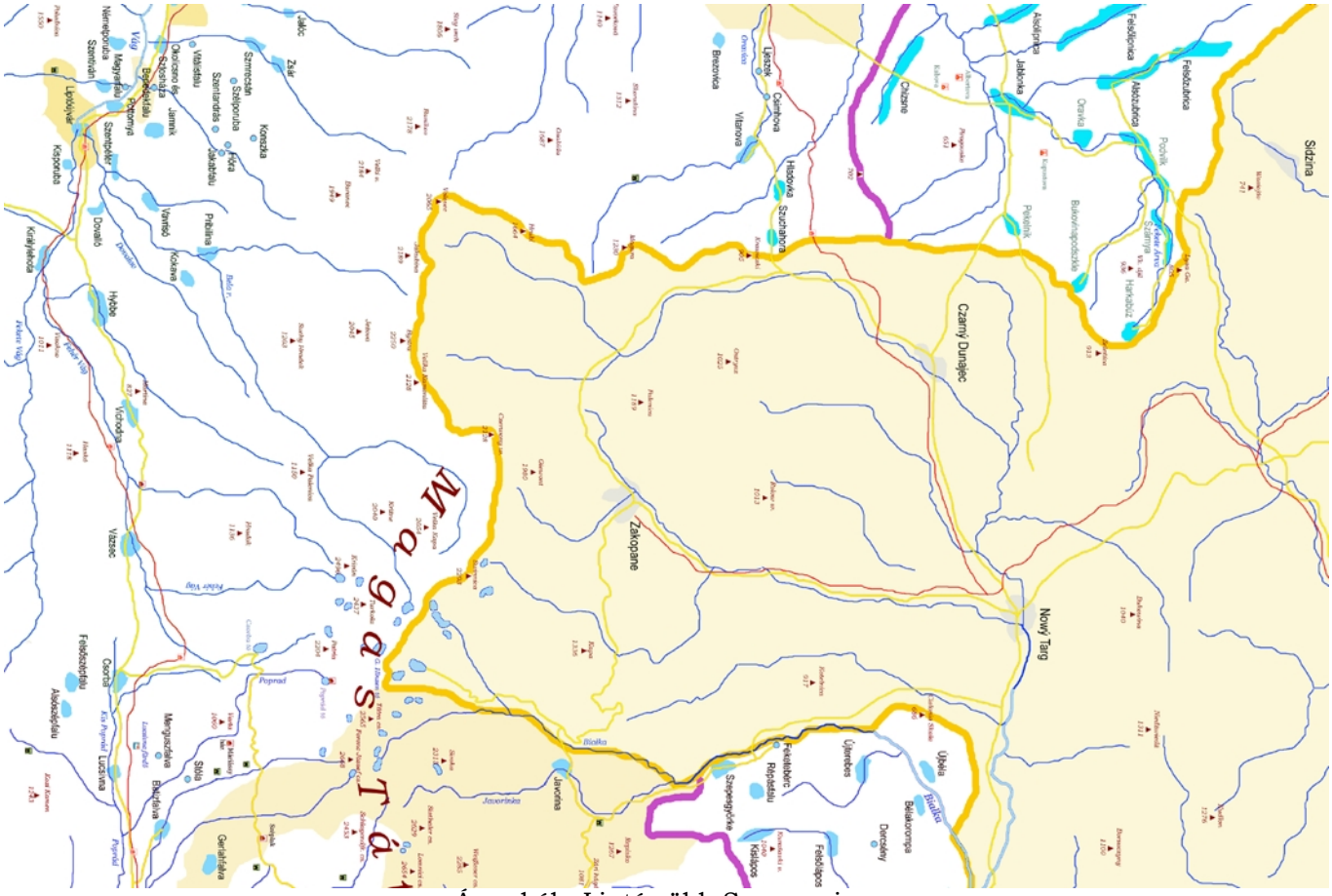

Árva kék, Liptó zöld, Szepes piros

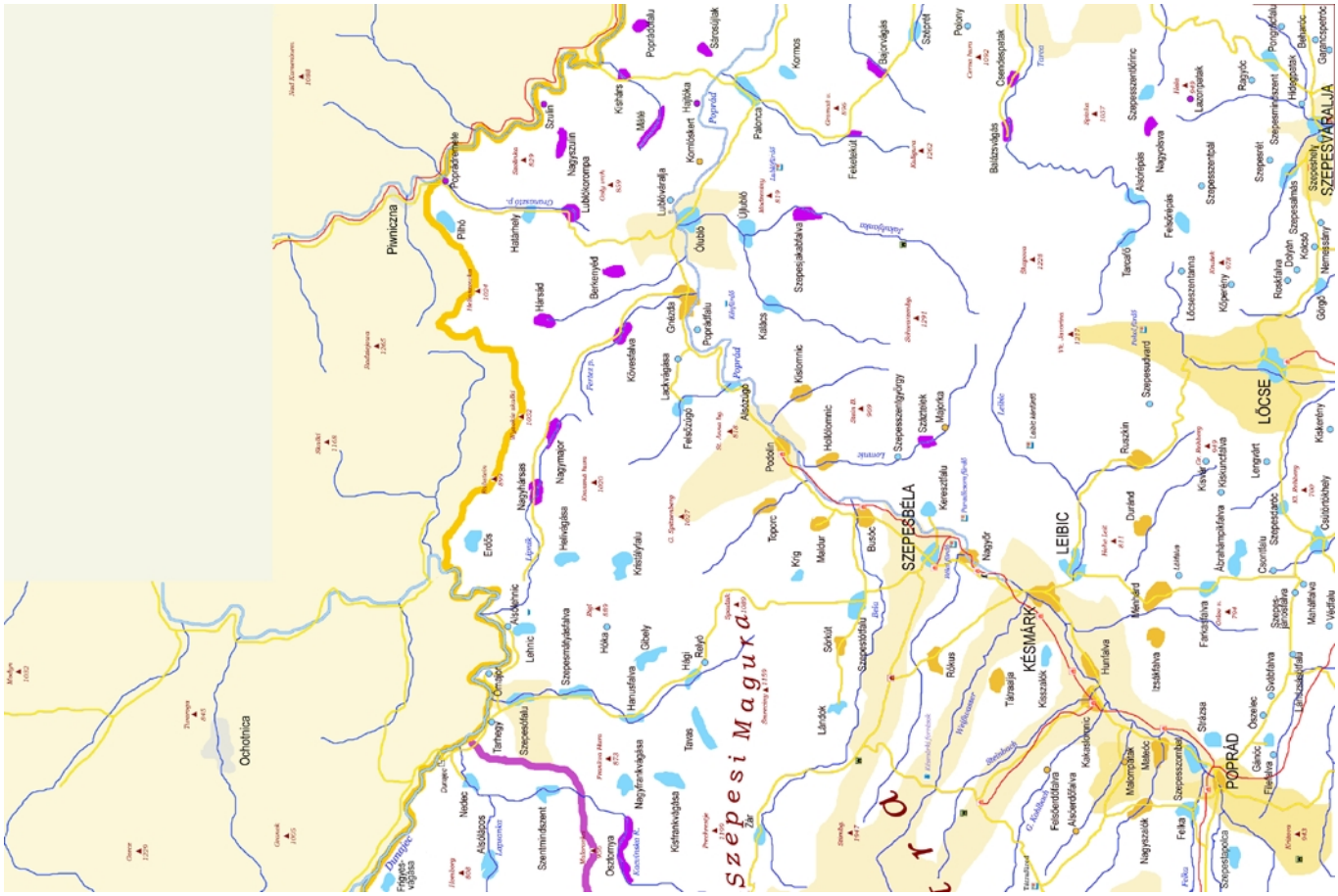

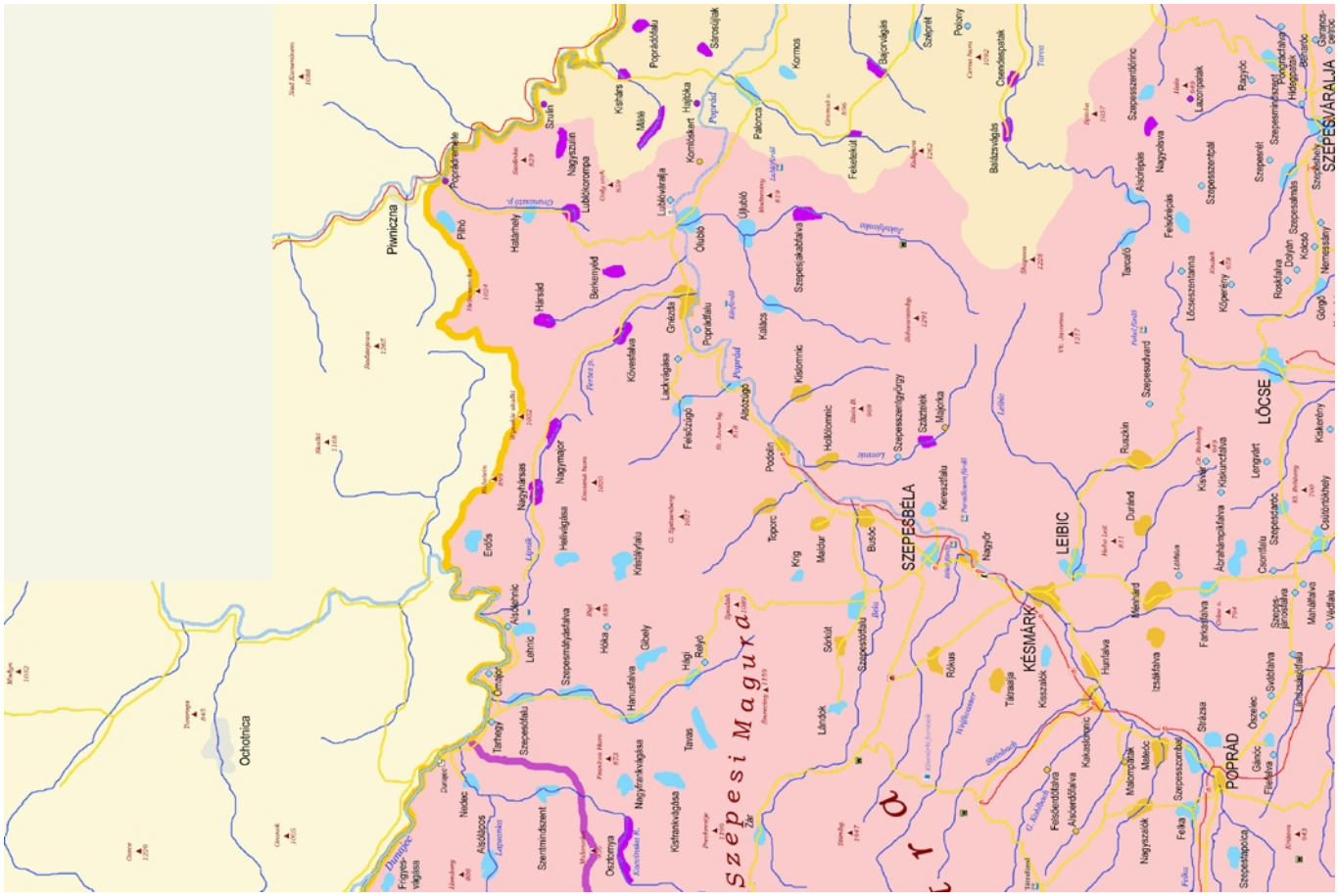

Szepes piros, Sáros sárga

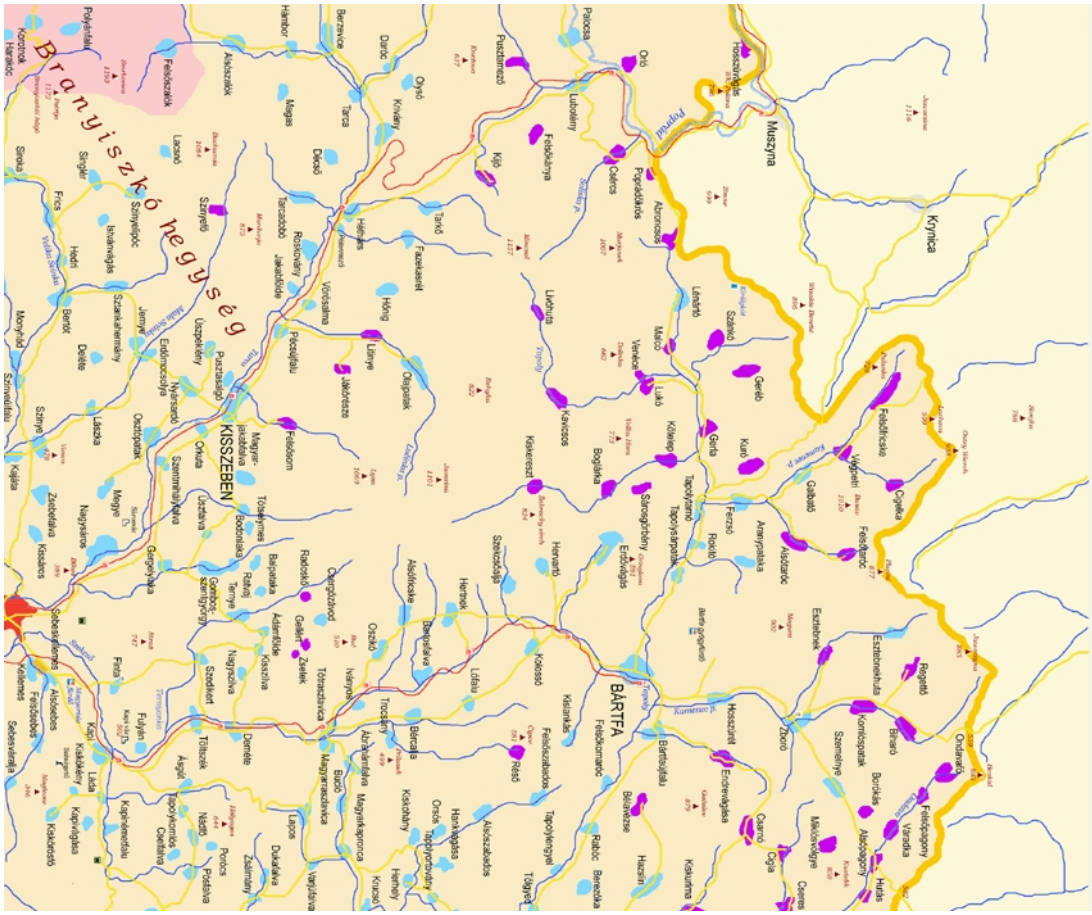

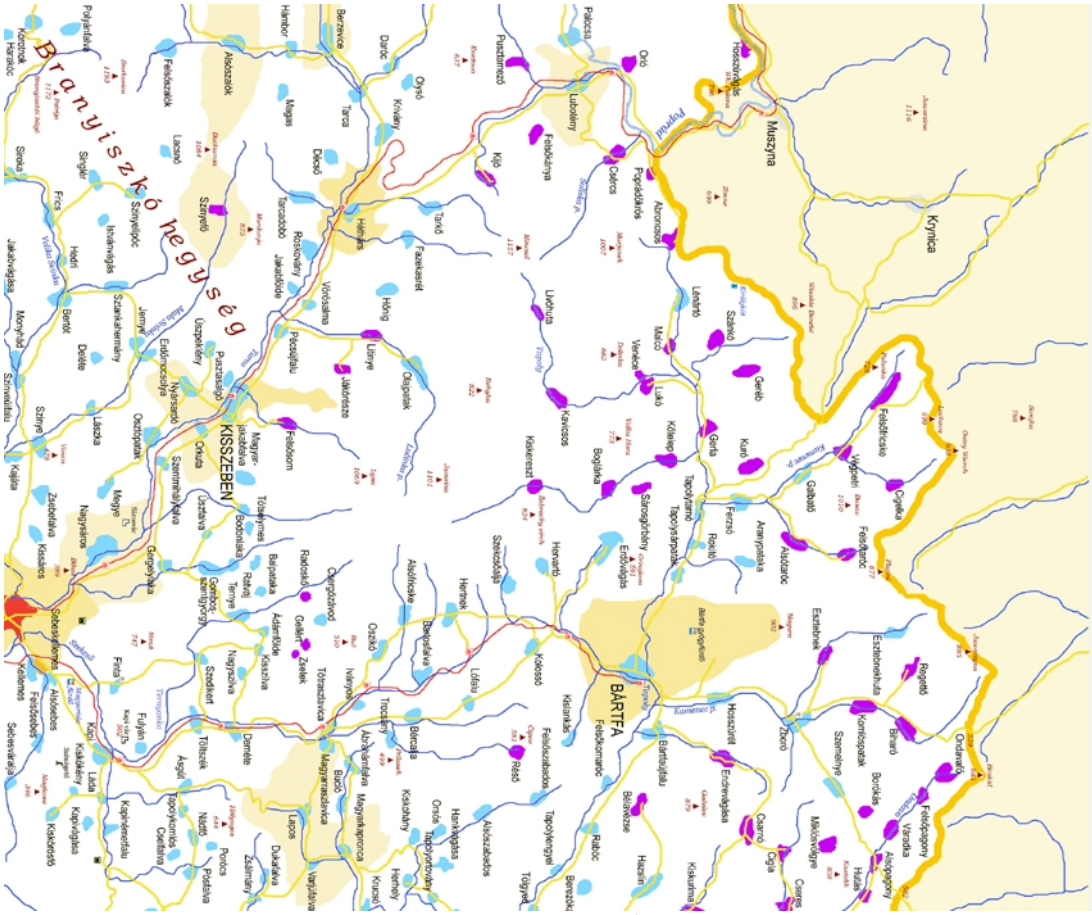

Szepes piros, Sáros sárga

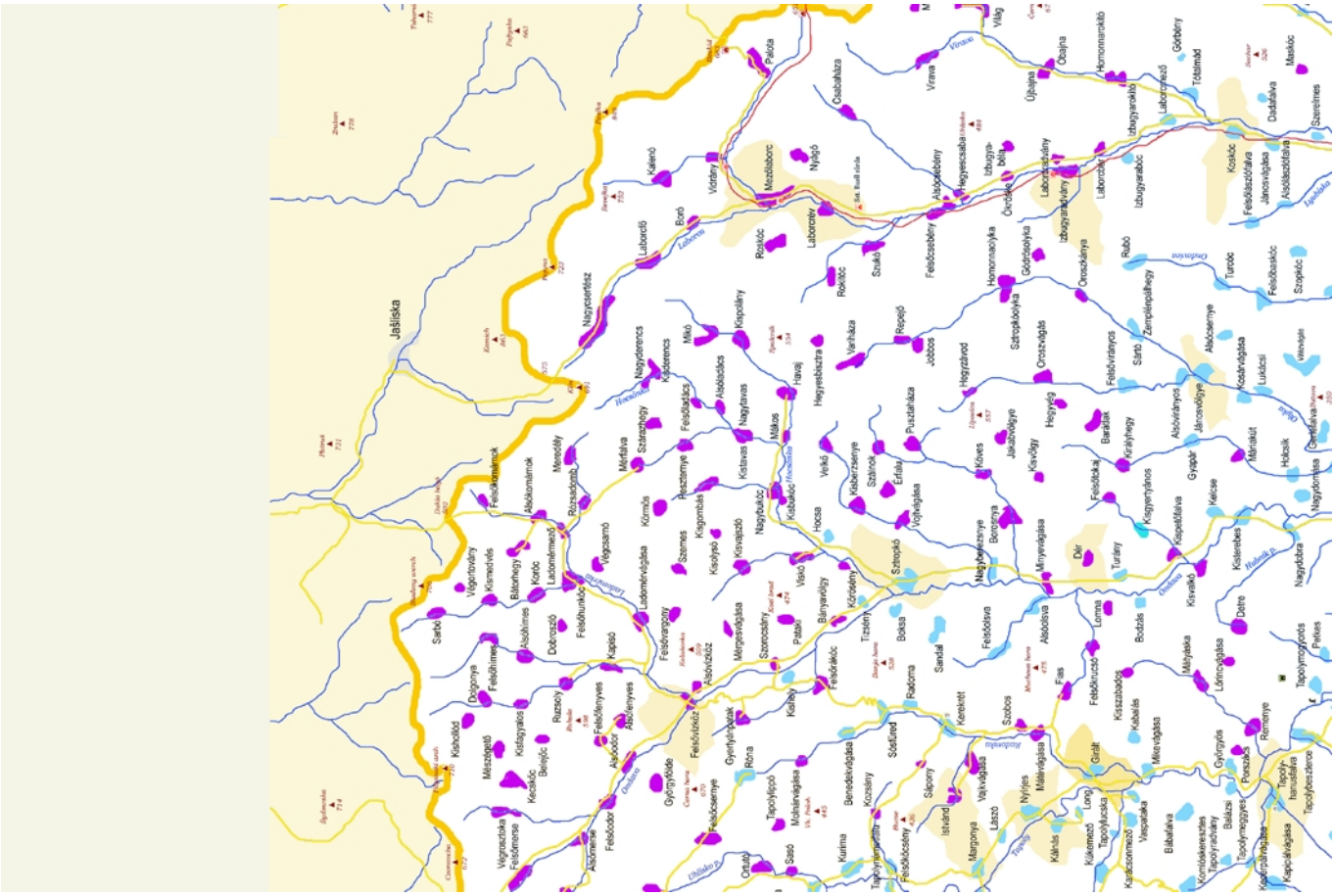

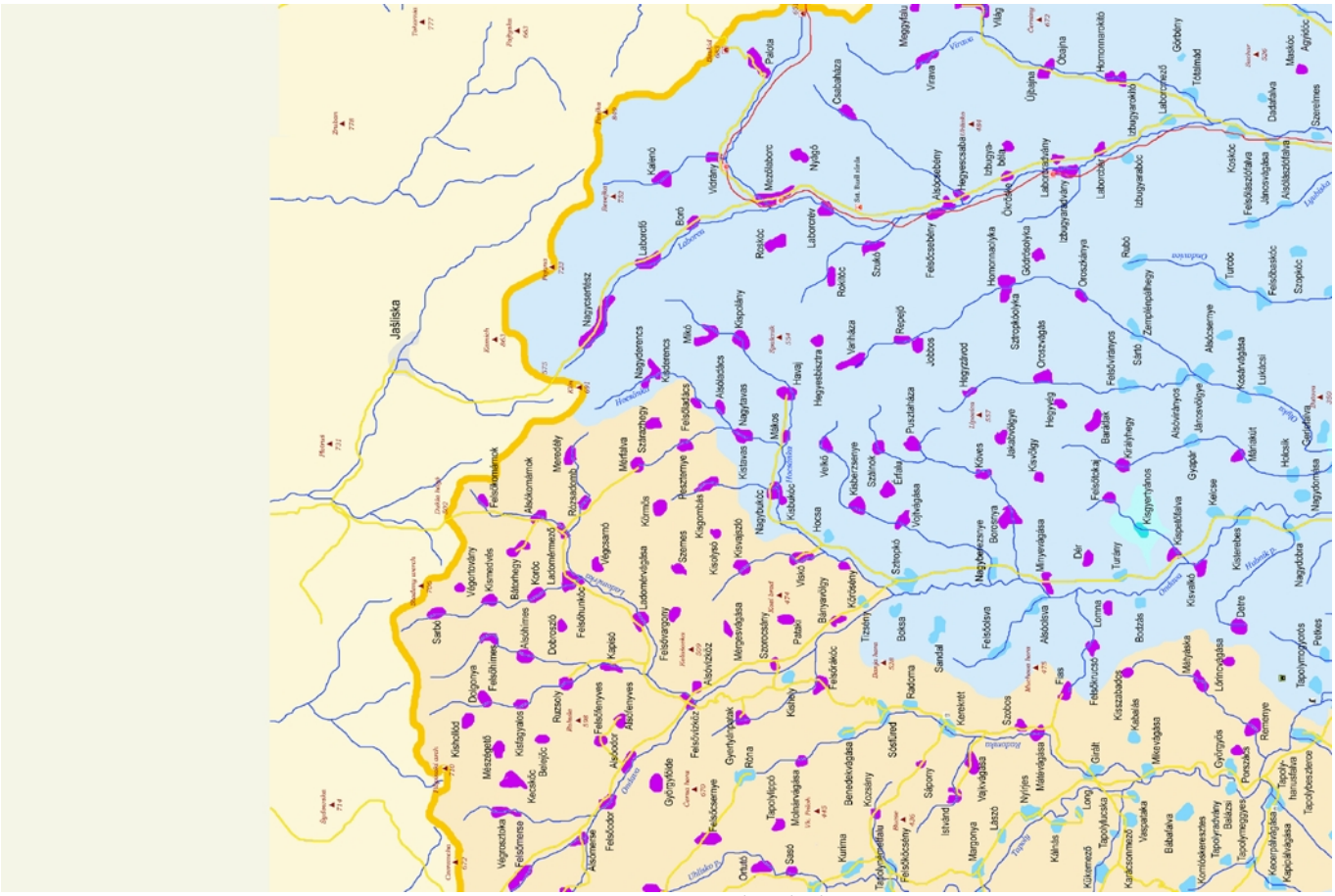

Sáros sárga, Zemplén kék

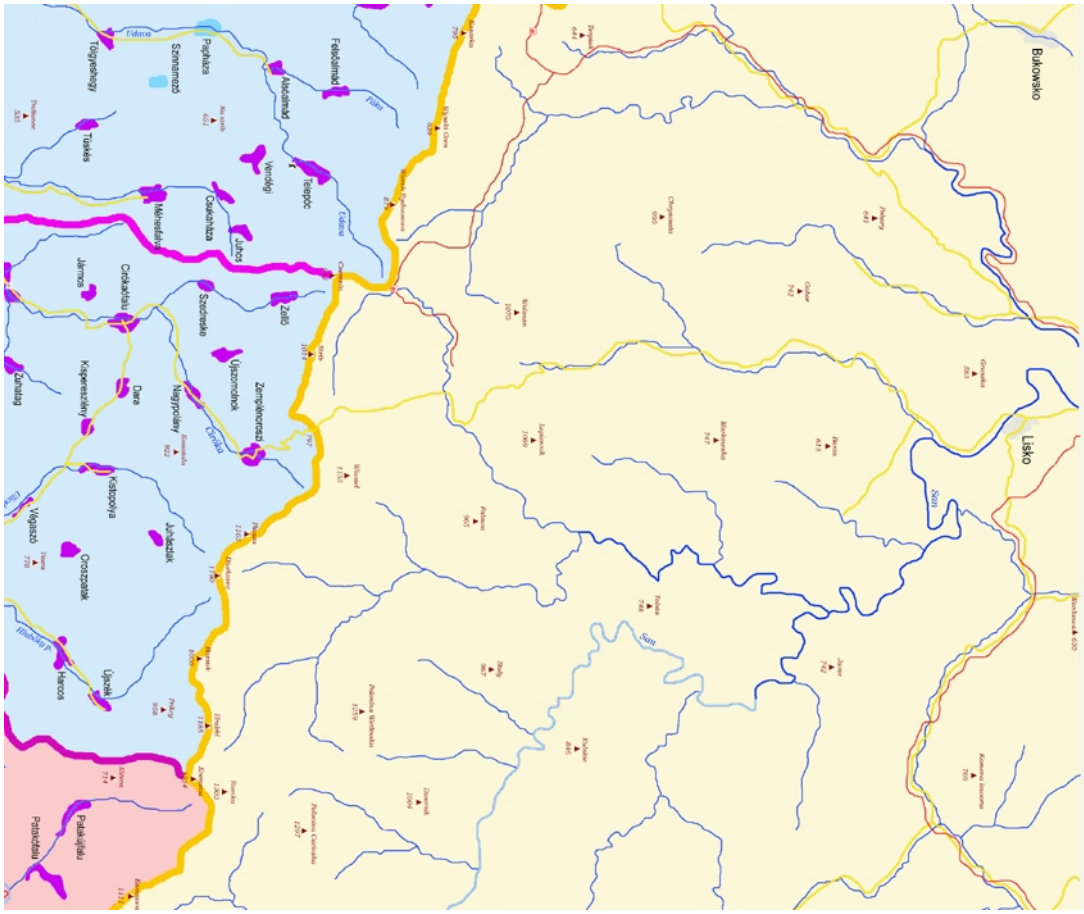

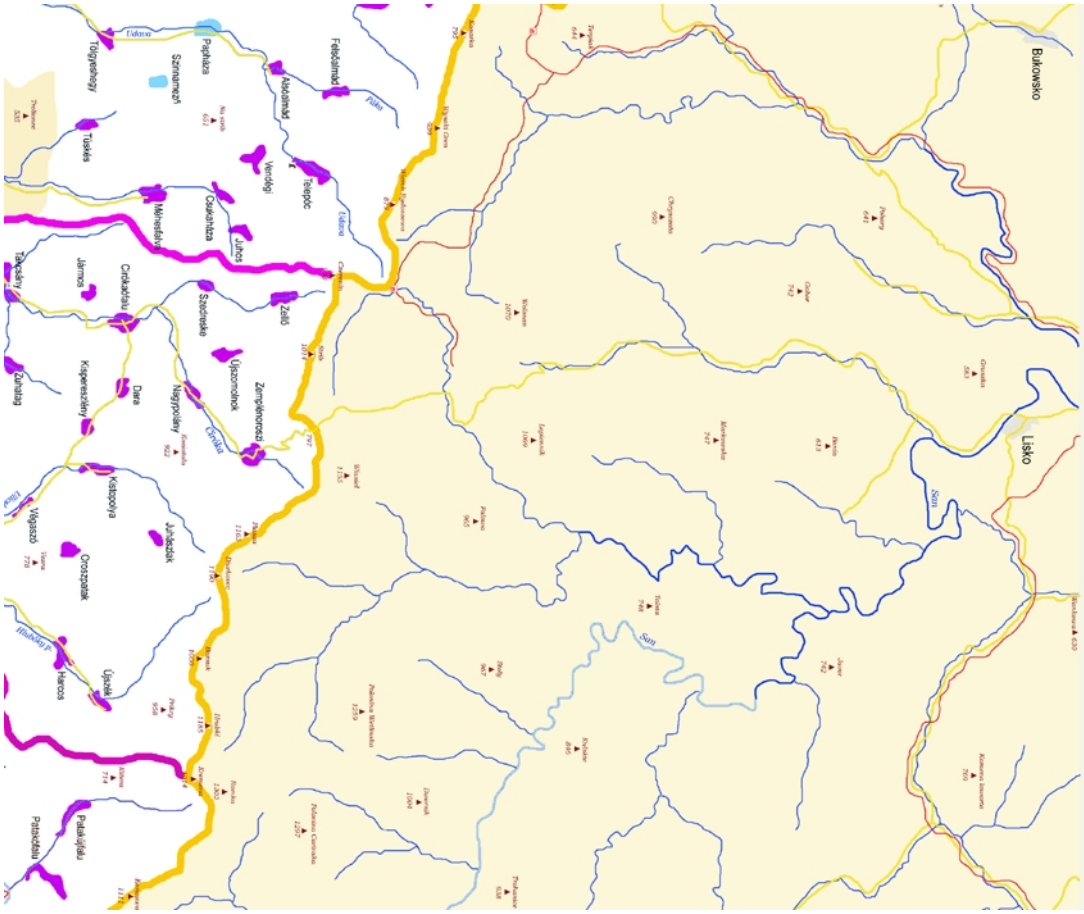

Zemplén kék, Ung piros

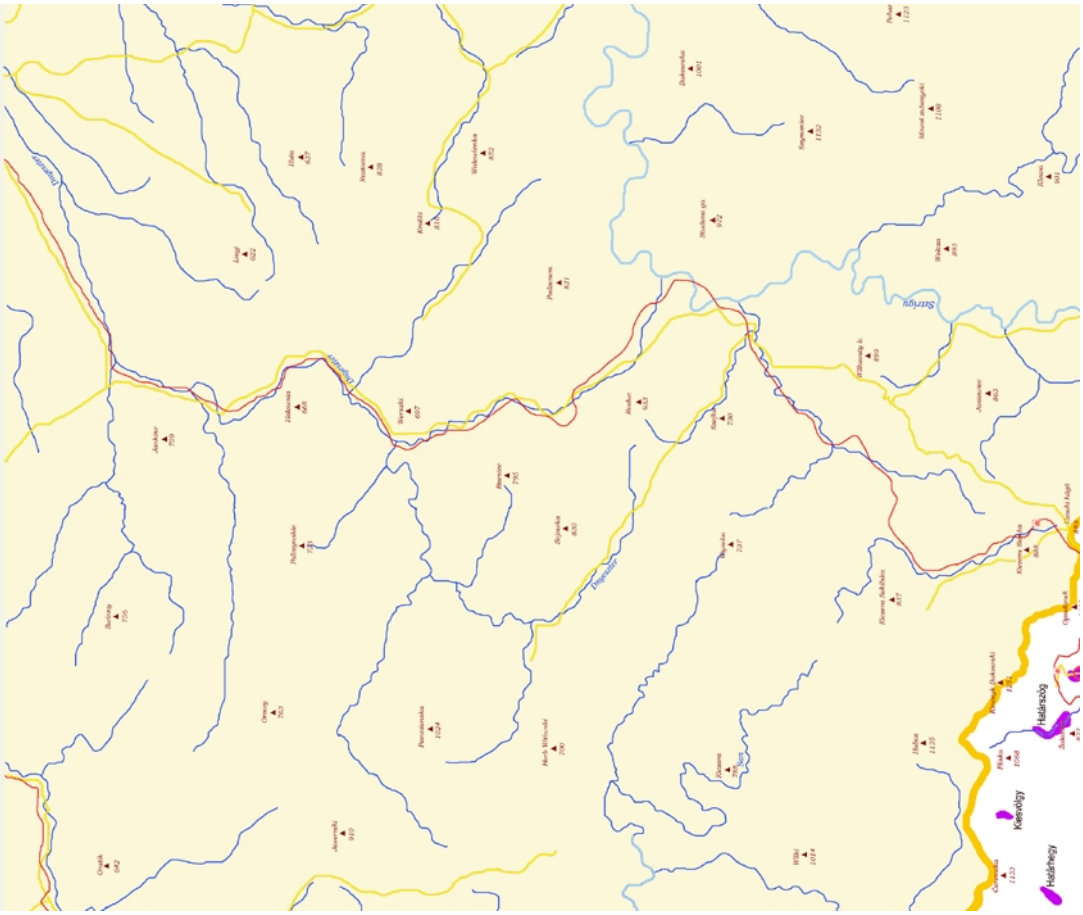
Halálszög
Kiesolgy
Halálhegy
Strityu
Tímavölgy
Dunaszerdahelyi

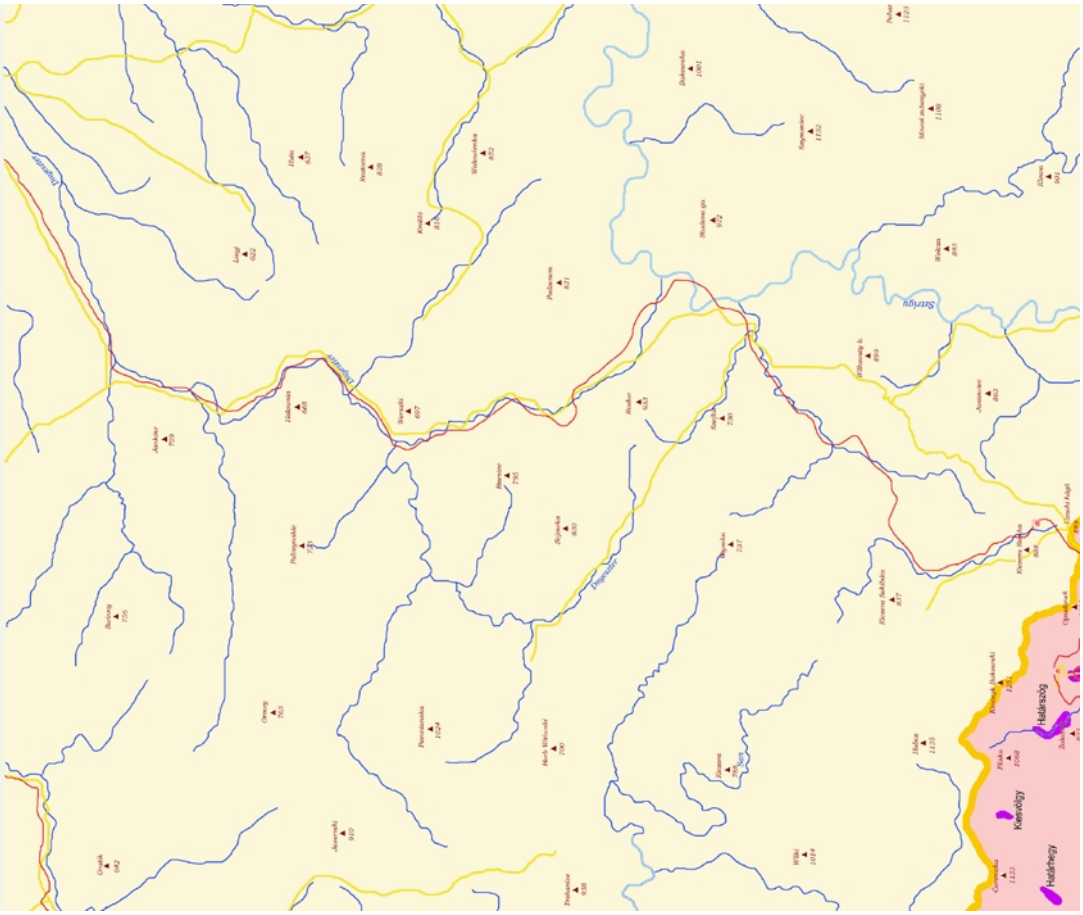
Halálszög
Kiesolgy
Halálhegy
Strityu
Tímavölgy
Dunaszerdahelyi

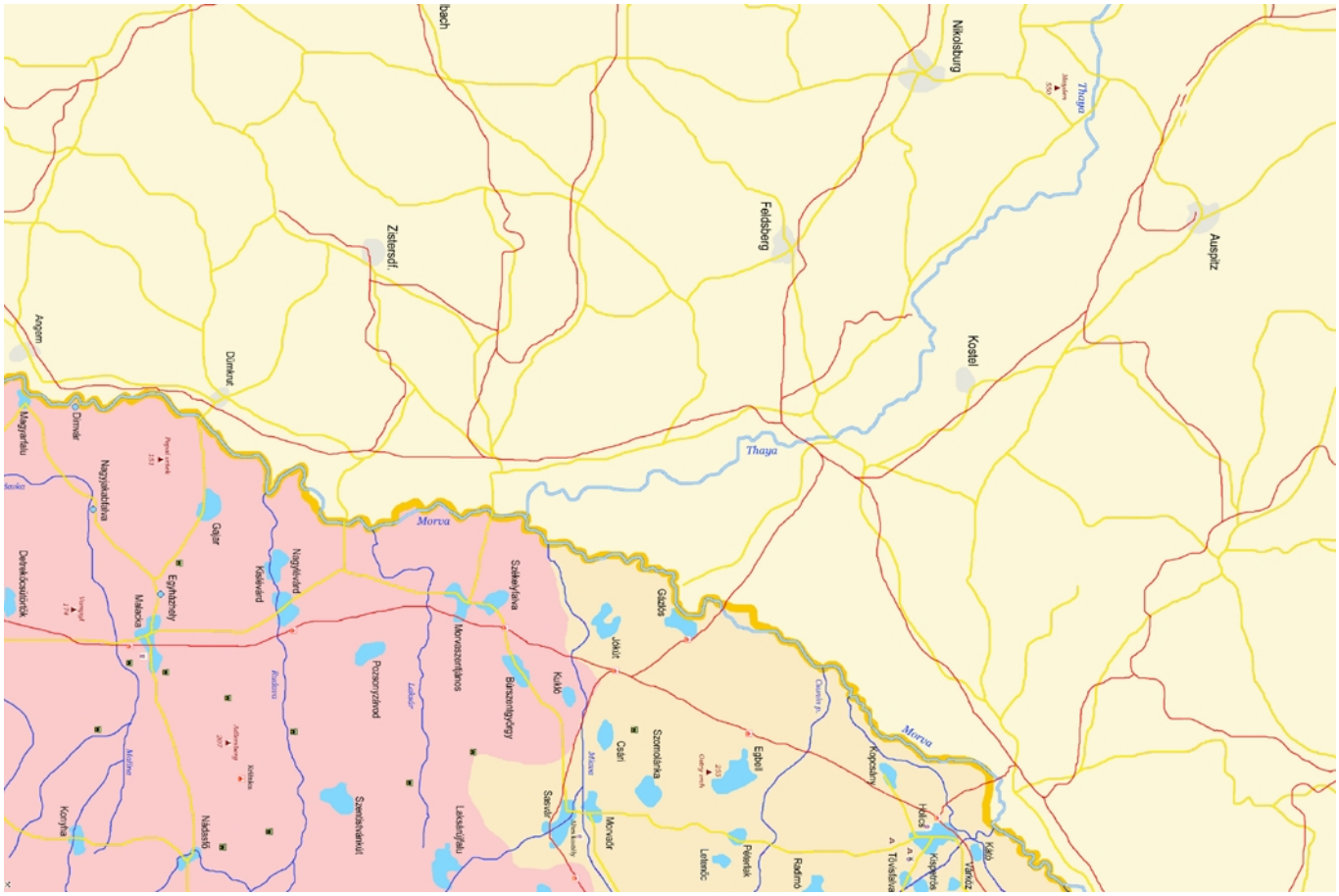
Auspitz
Nikolsburg
Thaya
Kostel
Feldsberg
Ziersdorf
Dürnkrut
Angern
Thaya
Morva
Morva
Gaiser
Nagyvárfalva
Egyházmely
Kaiserwald
Nagyvárfalva
Szakkerjáva
Gaiser
Kaiserwald
Egyházmely
Malacka
Morvaszentjános
Burzenbergdorf
Kaiserwald
Pozsonyzámod
Szentistvánfalu
Lakszárfalu
Kaiserwald
Nikolsburg
Kaiserwald
Kaiserwald
Kaiserwald

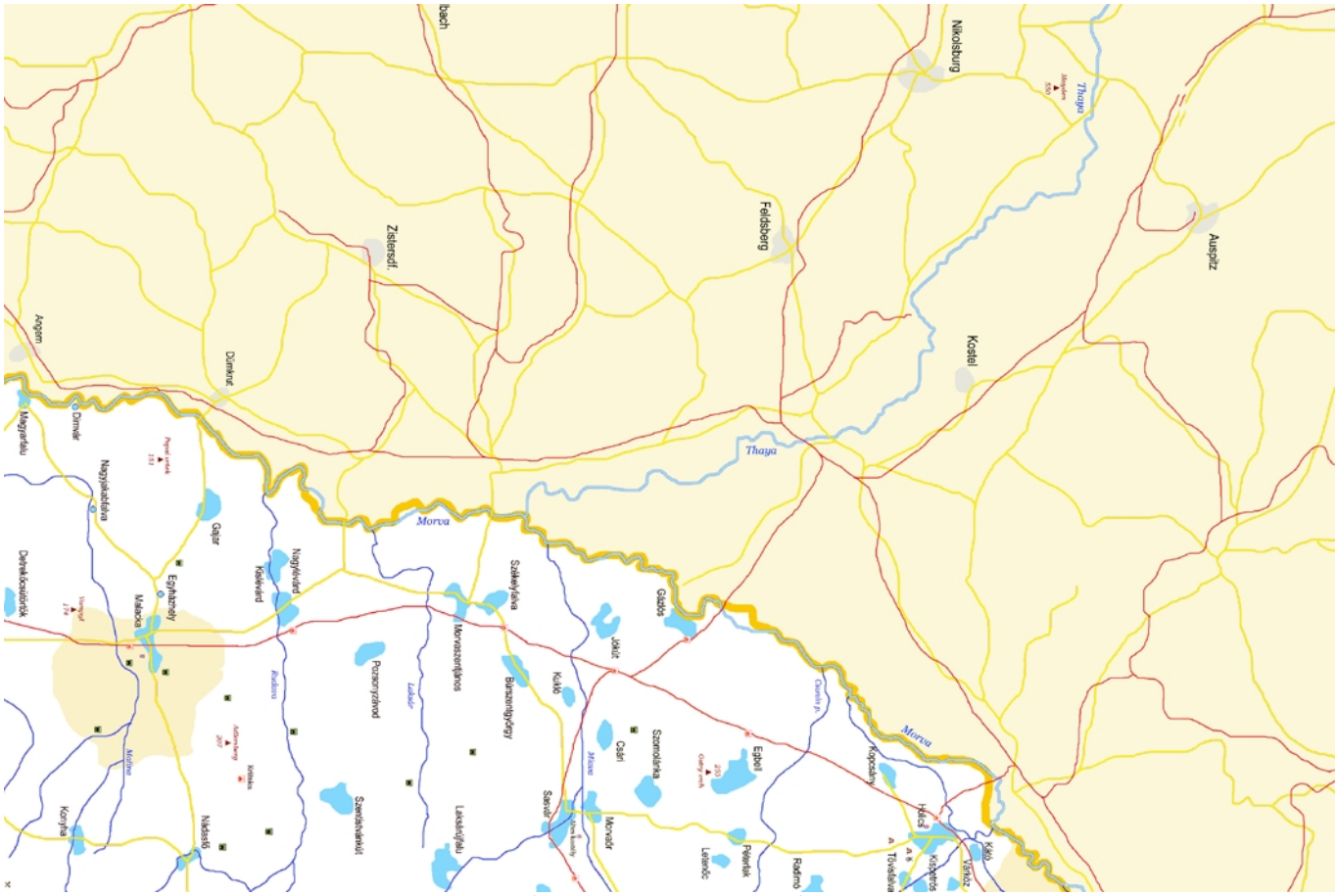

Nyitra sárga, Pozsony piros

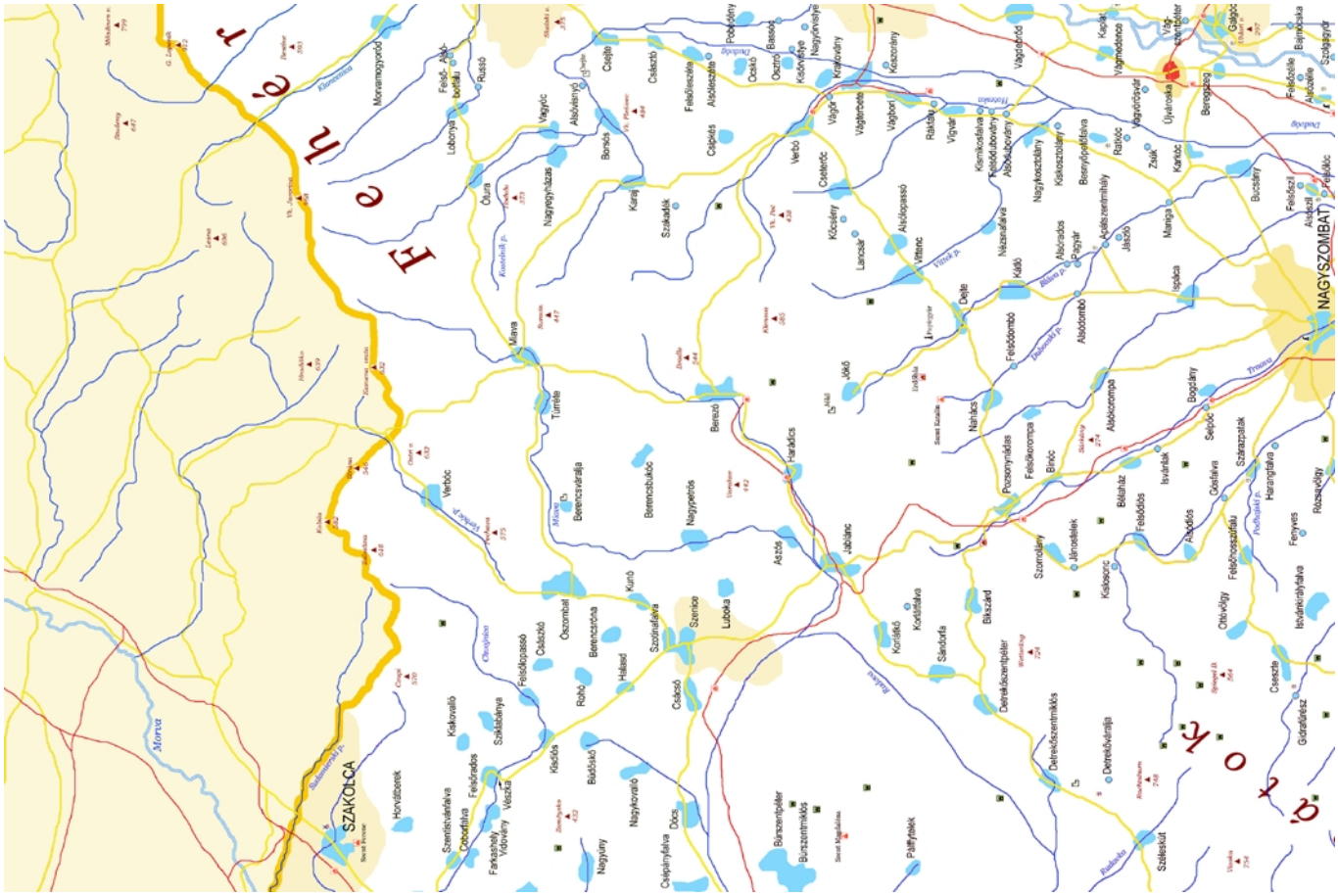
Fehér
Győr
SZAKOLCA
NAGYSZOMBAT
Morva
Morvamogyoród
Feső-Jak
Rusztó
Lobonyfalu
Óbura
Nagymogyórás
Vagyóc
Alsóvényő
Bonkó
Csejte
Császló
Karaj
Szakadák
Felsőbiszkéta
Alsóbiszkéta
Csipkés
Verbó
Csetenéc
Vágó
Vágtenbeke
Vágbori
Rákóly
Vágvár
Kisrákosfalva
Feldobudovány
Alsóbudovány
Nagykosztolány
Kiskosztolány
Besenyőrétfalva
Ratócz
Zsák
Karócz
Vágszőlősvár
Vágszőlős
Vágtapolcsány
Kocsán
Vágmodonos
Galgóc
Vág-szentpéter
Újvároska
Beregszeg
Bajmócska
Felsőcsile
Alsócsile
Szalgóvár
Felsőcsöcs
Alsócsöcs
Bucsány
Felsőszi
Alsószi
Felsőc
Alsóc
Kőcsény
Lancsár
Alsócsassó
Felsőcsassó
Vittenc
Csejte
Nagyszőlős
Nagyszőlősfalva
Felsőszőlős
Alsószőlős
Nagyszőlősvár
Alsószőlős
Felszőlős
Alsószőlős
Nagyszőlős
Felszőlős
Alsószőlős
Nagyszőlős
Felszőlős
Alsószőlős
Nagy

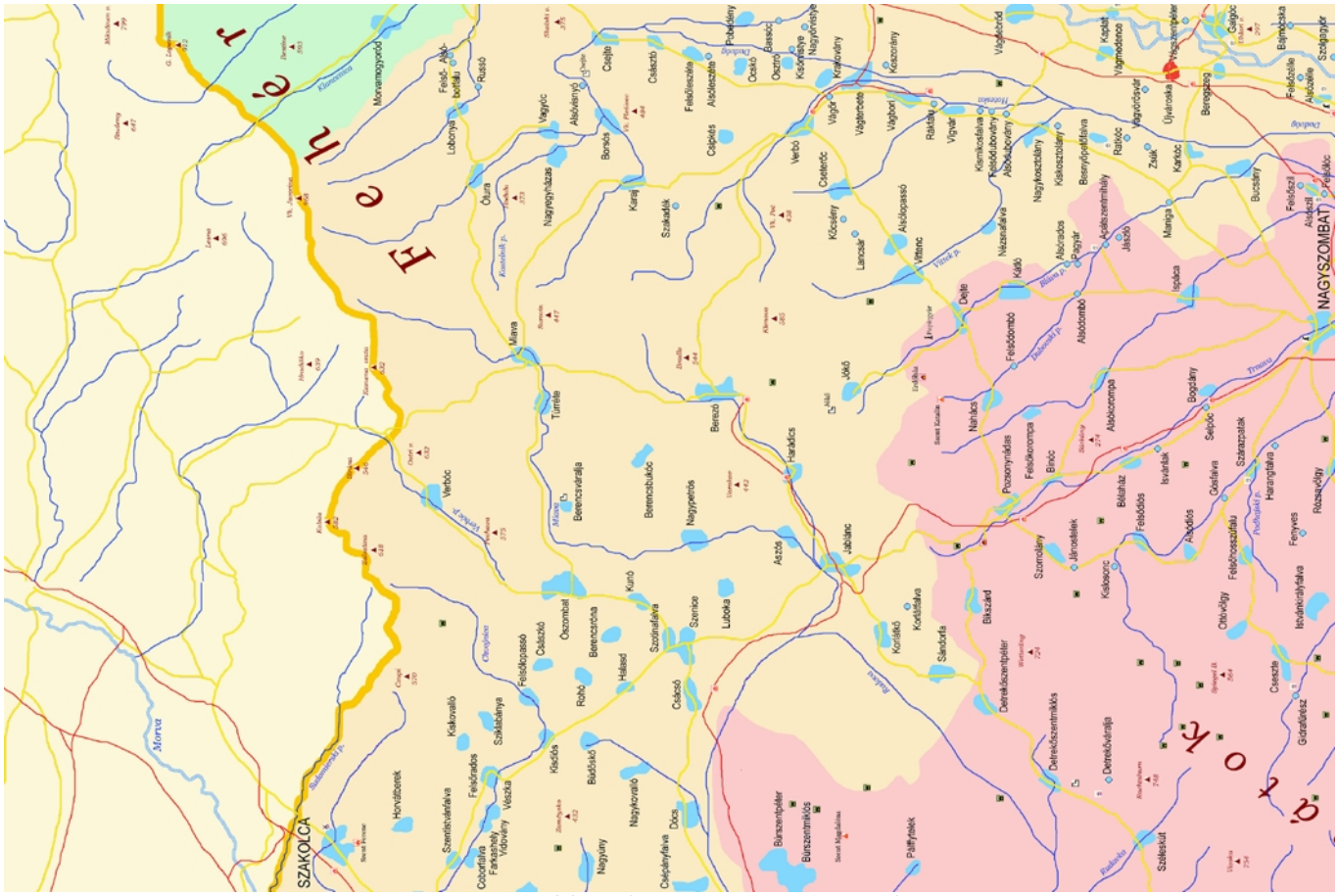

Trencsén zöld, Nyitra sárga, Pozsony piros

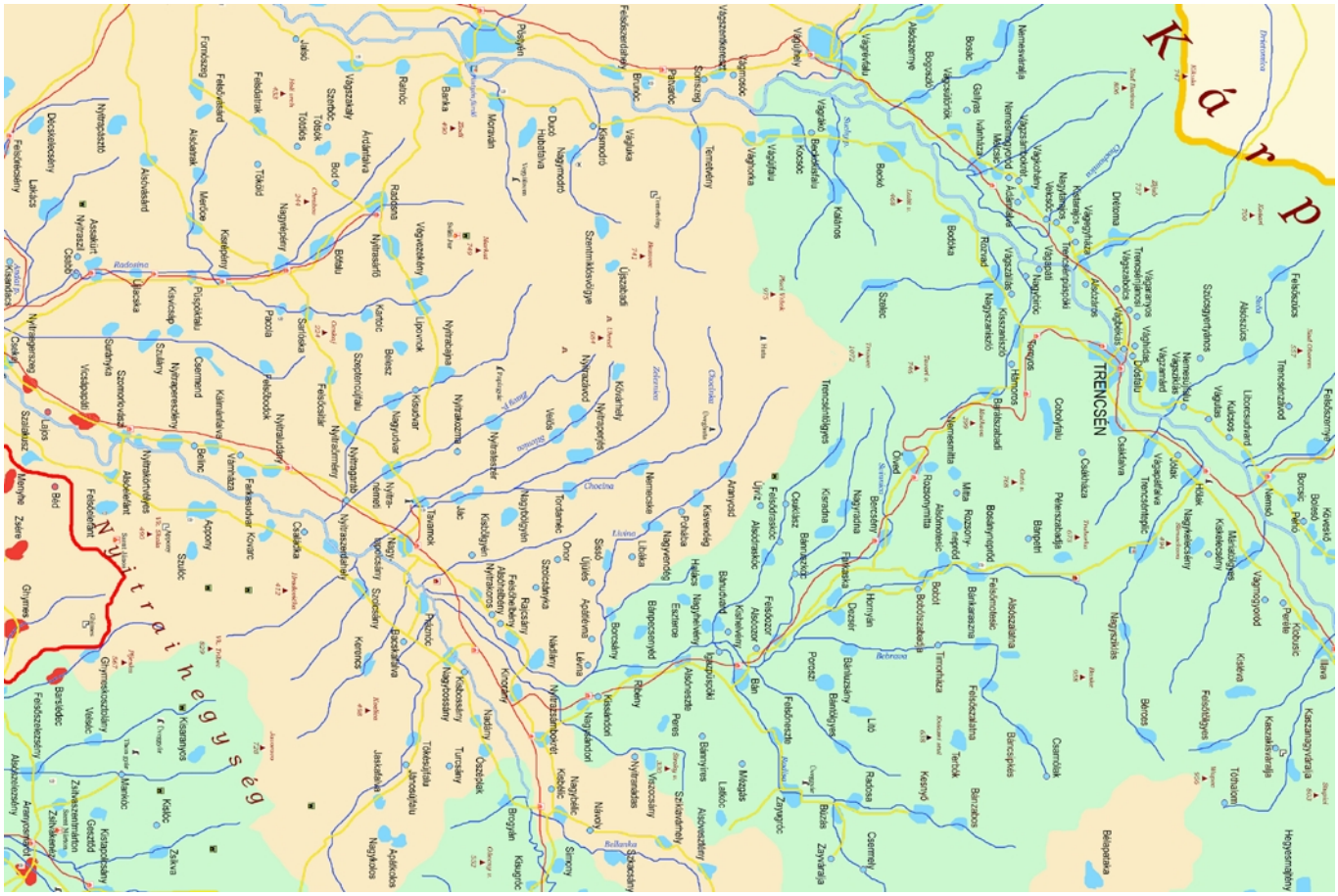

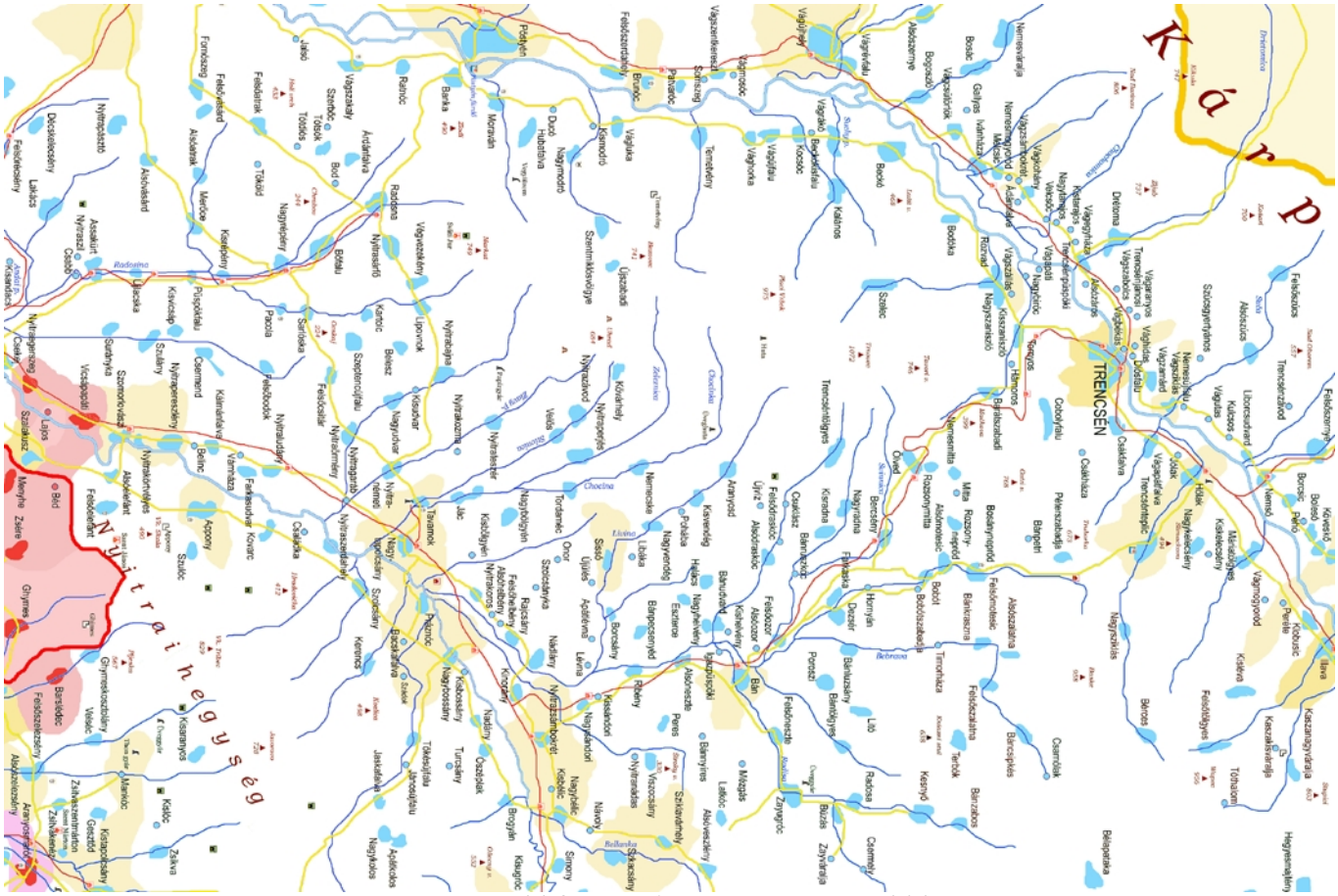

Trencsén zöld fent, Nyitra sárga, Bars zöld lent

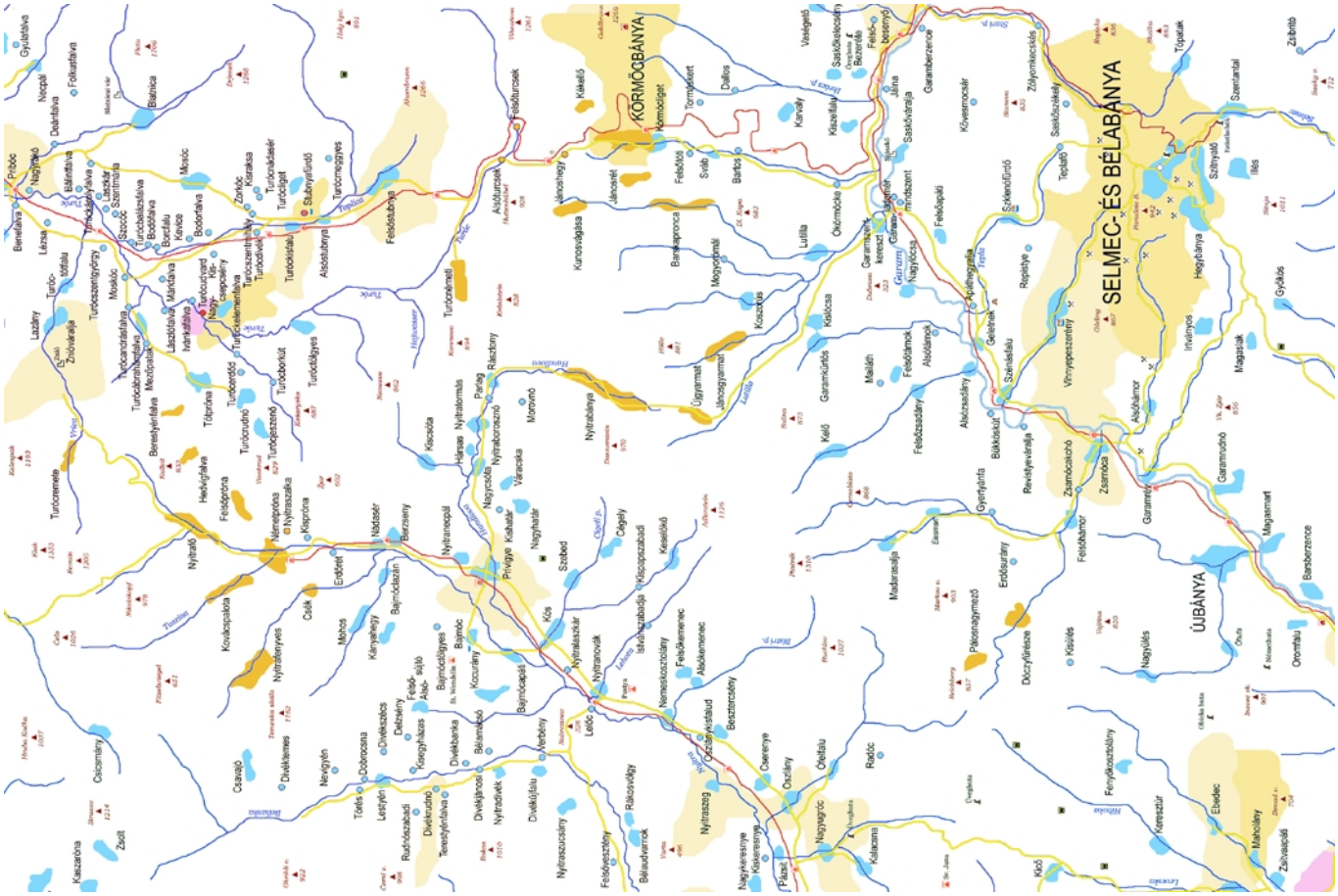

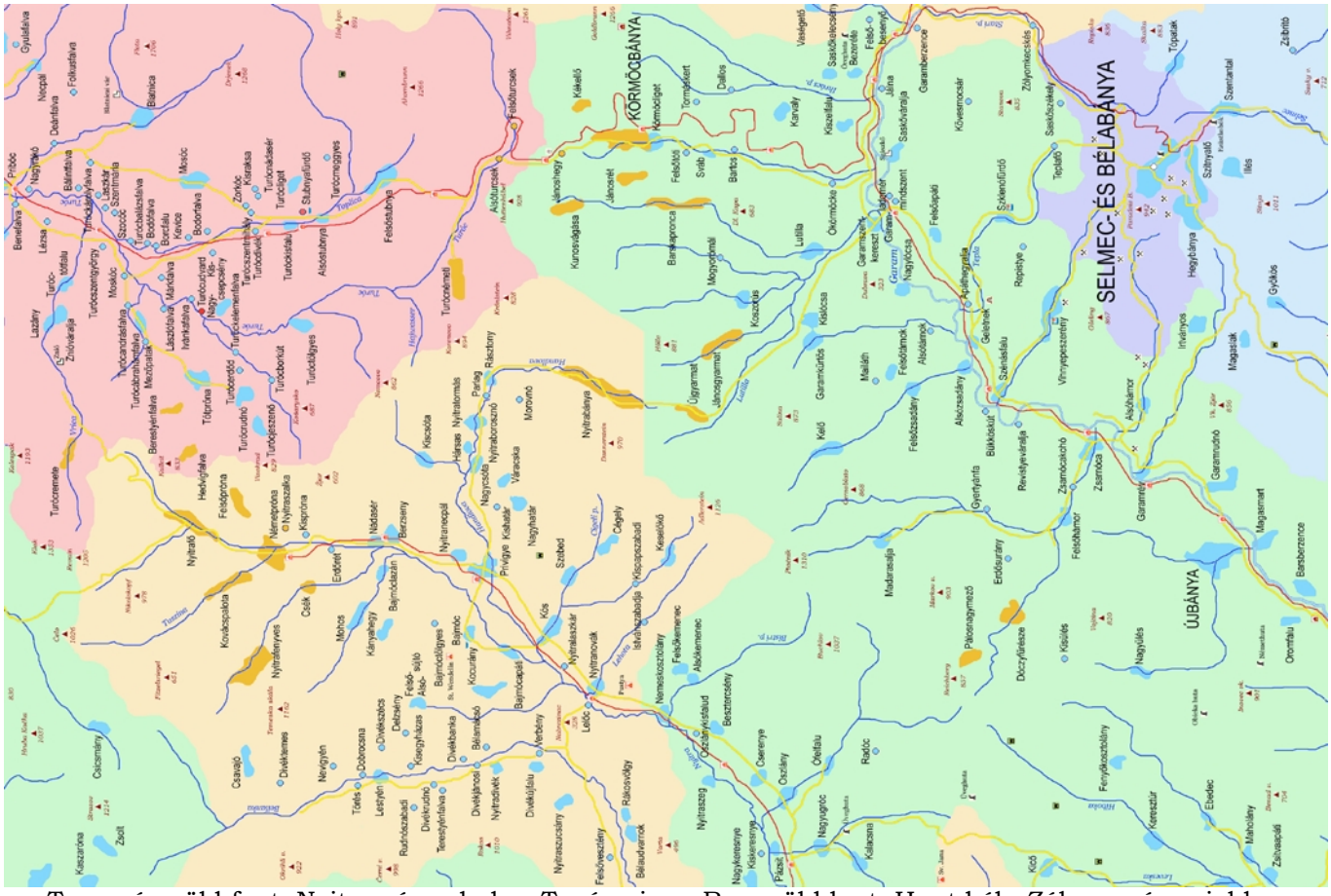

Trencsén zöld fent, Nyitra sárga balra, Turóc piros, Bars zöld lent, Hont kék, Zólyom sárga jobbra

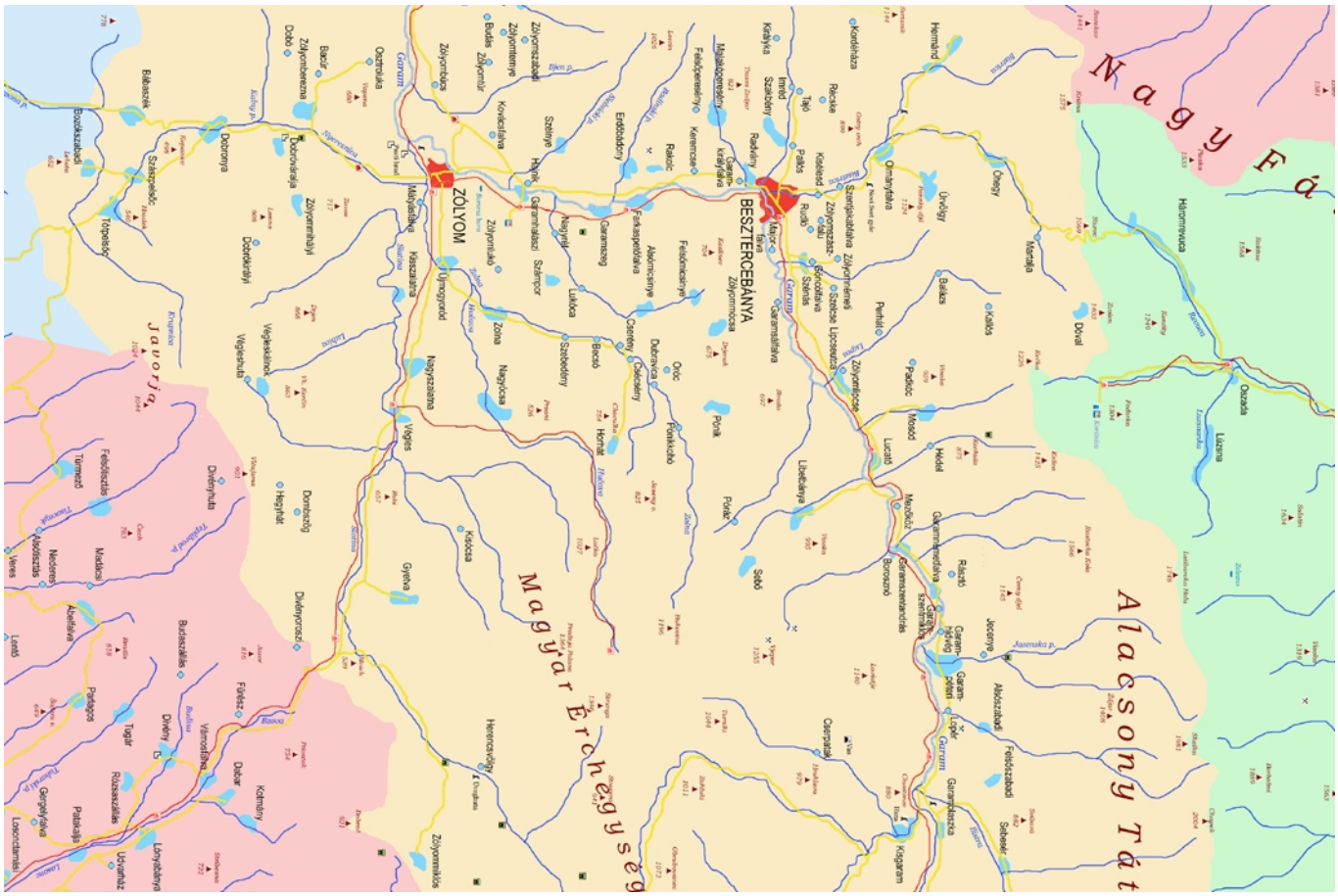

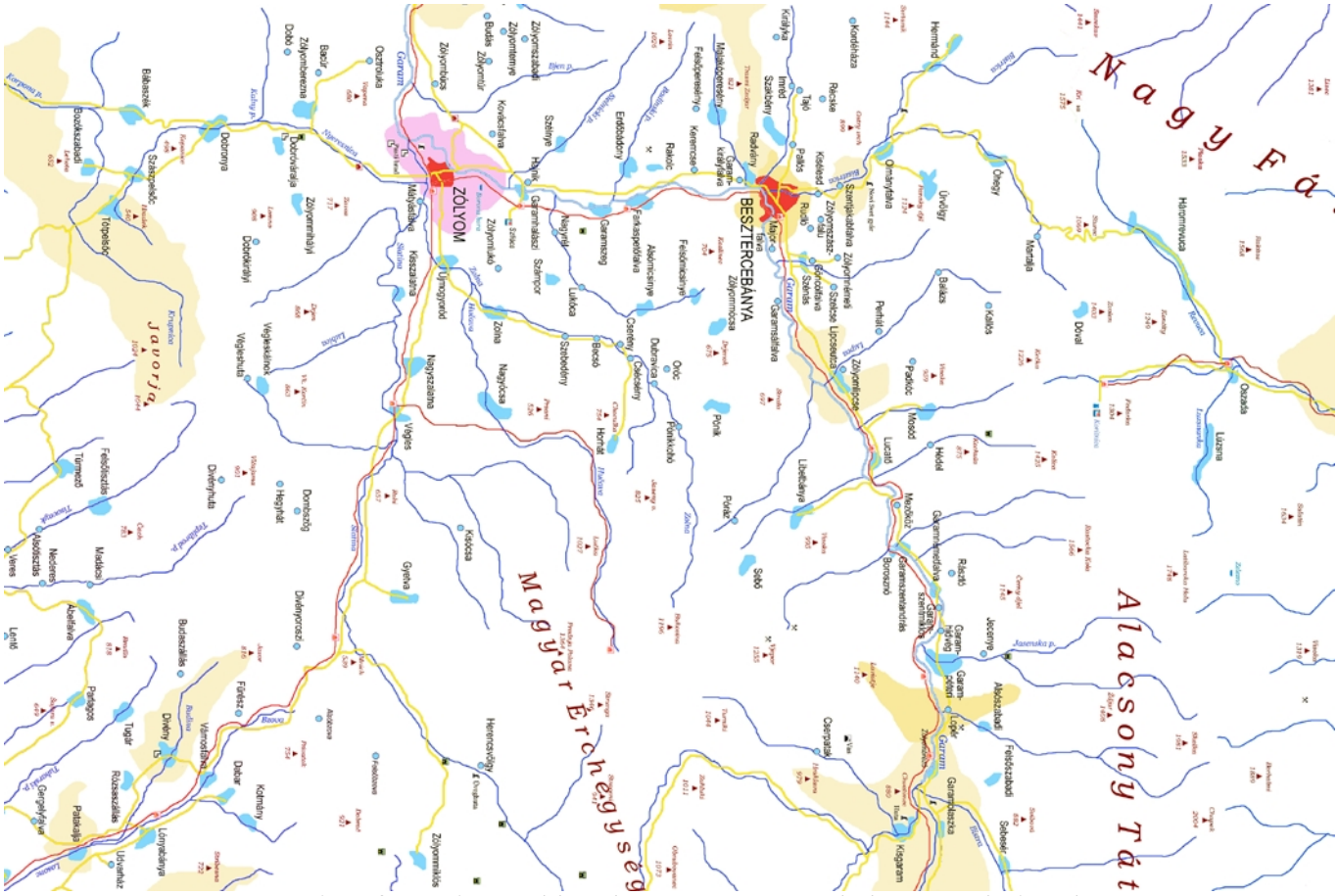

Turóc piros fent, Liptó zöld, Zólyom sárga, Hont kék, Nógrád piros lent

Alacsony Tátra
Murányi plató
(Vepor)
BREZNÓBÁNYA
NAGYRŐCE
RÍMASZOMBAT
Maluzsina
Királyboca
Szentiványboca
Jarabó
Vámos
Vacok
Garamszécs
Heipa
Kohányháza
Garamfő
Királyhegyalja
Ágostonlak
Bikás
Beneháza
Mihálytelek
Erdőköz
Feketebalog
Murányhuta
Murányalja
Kakasalja
Murányszabadi
Murányhosszúrét
Kisrőce
Tiszolc
Rimafűrész
Ratkósebes
Fillér
Kopárhegy
Gerice
Turcsa
Szikla
Darabos
Forgáchfalva
Hacsó
Szirk
Gömörrákos
Nandrás
Klenóc
Domosmező
Balogér
Poloszkó
Gömörhegyvég
Ratkószuha
Gömörrépás
Ratkó
Rónapatak
Szászа
Rimakokova
Nyustya
Baradna
Ratkószabadi
Dobrapatak
Újvásár
Kövi
Likér
Újantalfalva
Vágó
Gömörlipóc
Kisbodzanok
Rimabrézó
Kiéte
Eszterénzs
Szeleste
Gömörispánmező
Rimóca
Rimabánya
Babarét
Balogrusó
Felsőfalu
Kisvisnyó
Szkáros
Rimaszabadi
Rimaszaluzsány
Karaszkó
Köhegy
Bugyikfalva
Gesztes
Alsófalu
Kiskoma
Csehberek
Kecege
Derencsény
Meleghegy
Pápocs
Ozdín
Ipolybeszterce
Ipolymagyari
Rimaráhó
Felsősziklás Tóthegymeg
Alsósziklás
Telep
Válykó
Sósliget
Felsővály
Kisgergelyfalva
Alsóvály
Etrefalva
Ipolyróna
Rimavarbóc
Pádár
Felsőbalog
Alsóbalog
Gömörmihályfalva
Szilicbánya
Nemestalva
Ipolyszele
Poltár
Bakostörék
Orlajtörék
Felsőpokorágy
Penése
Felsőkálosa
Nagyszuha
Uzapanyit
Tósár
Susány
Cserencsény
Alsópokorágy
Zeherje
Alsókálosa
Ipolyberzence
Fazekaszaluzsány
Rakottyás
Kálnó
Losoncnagyfalu
Balogtamási
Osgyán
Rimatamásfalva
Dúlháza
Bálkó

Liptó zöld, Szepes piros fent, Nyitra sárga, Gömör és Kishont kék, Nógrád piros lent

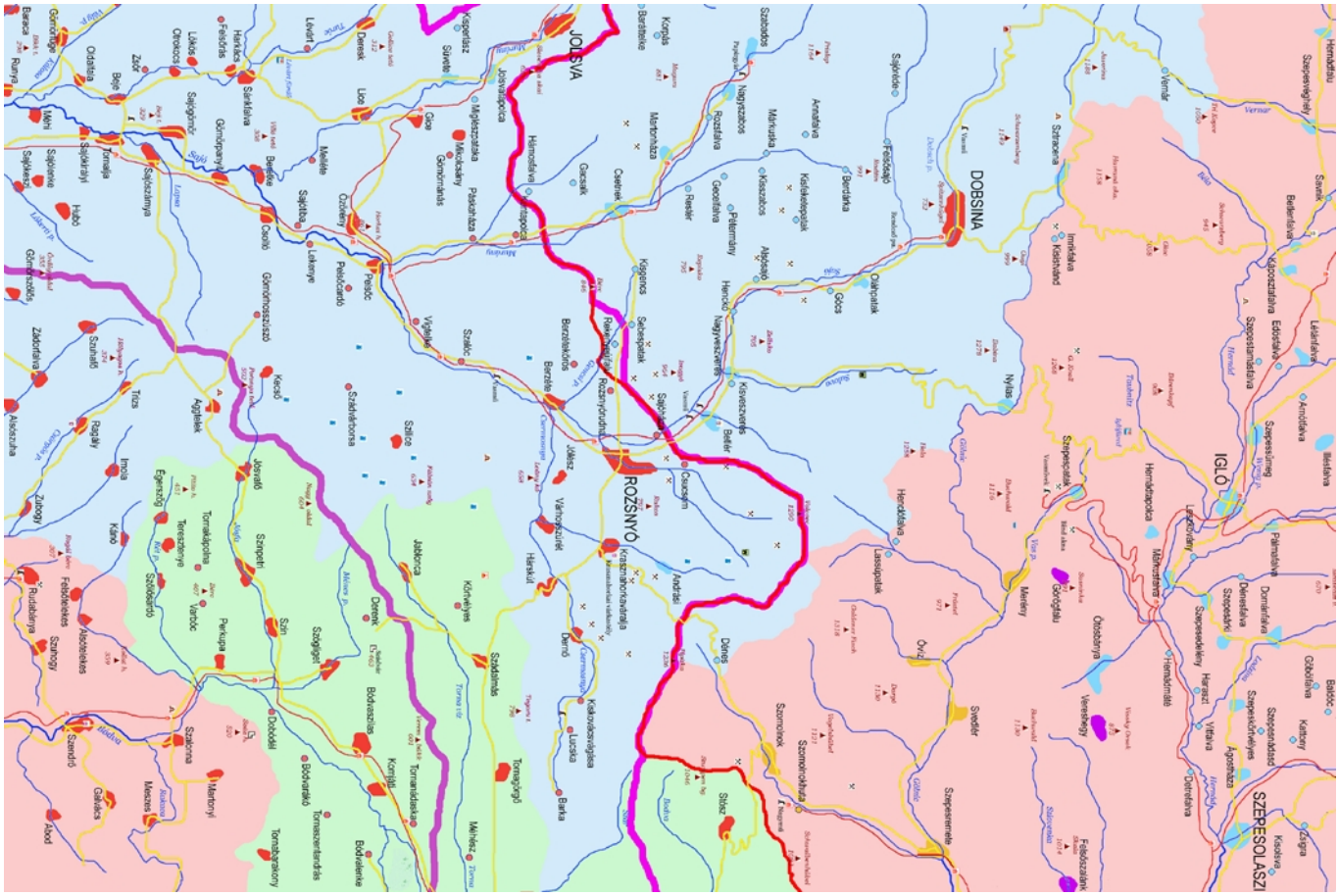

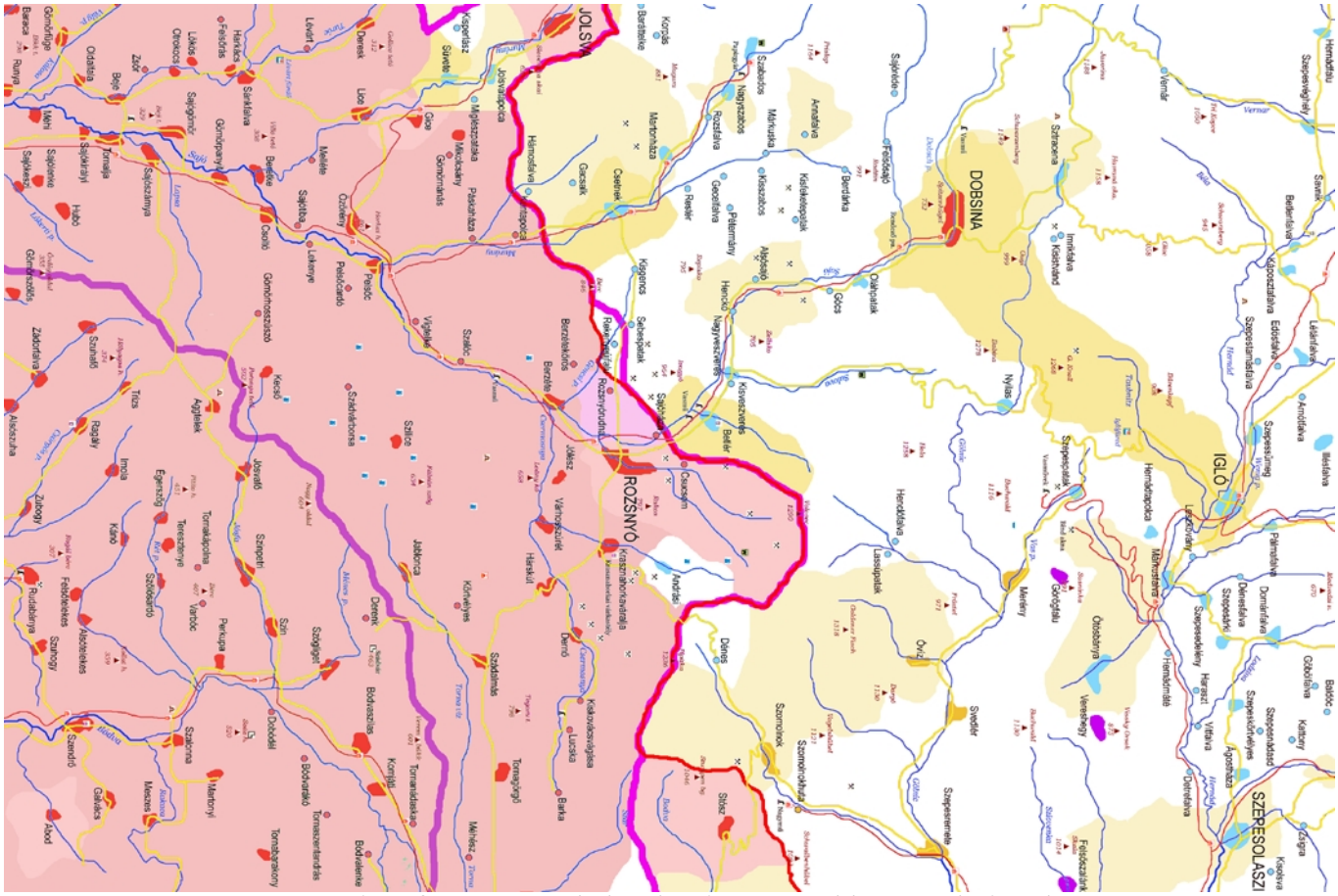

Szepes piros fent, Gömör kék, Abaúj-Torna zöld, Borsod piros lent

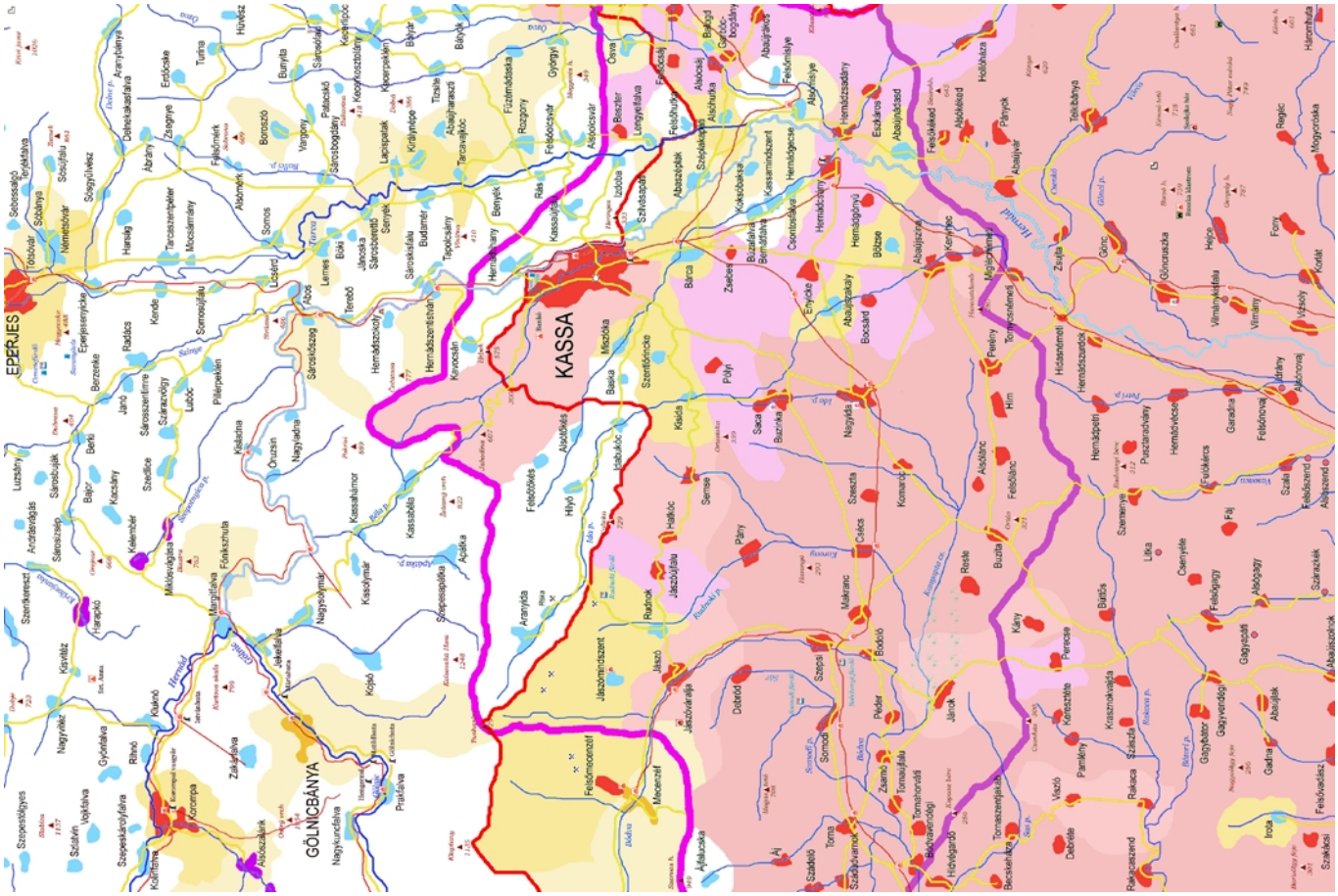

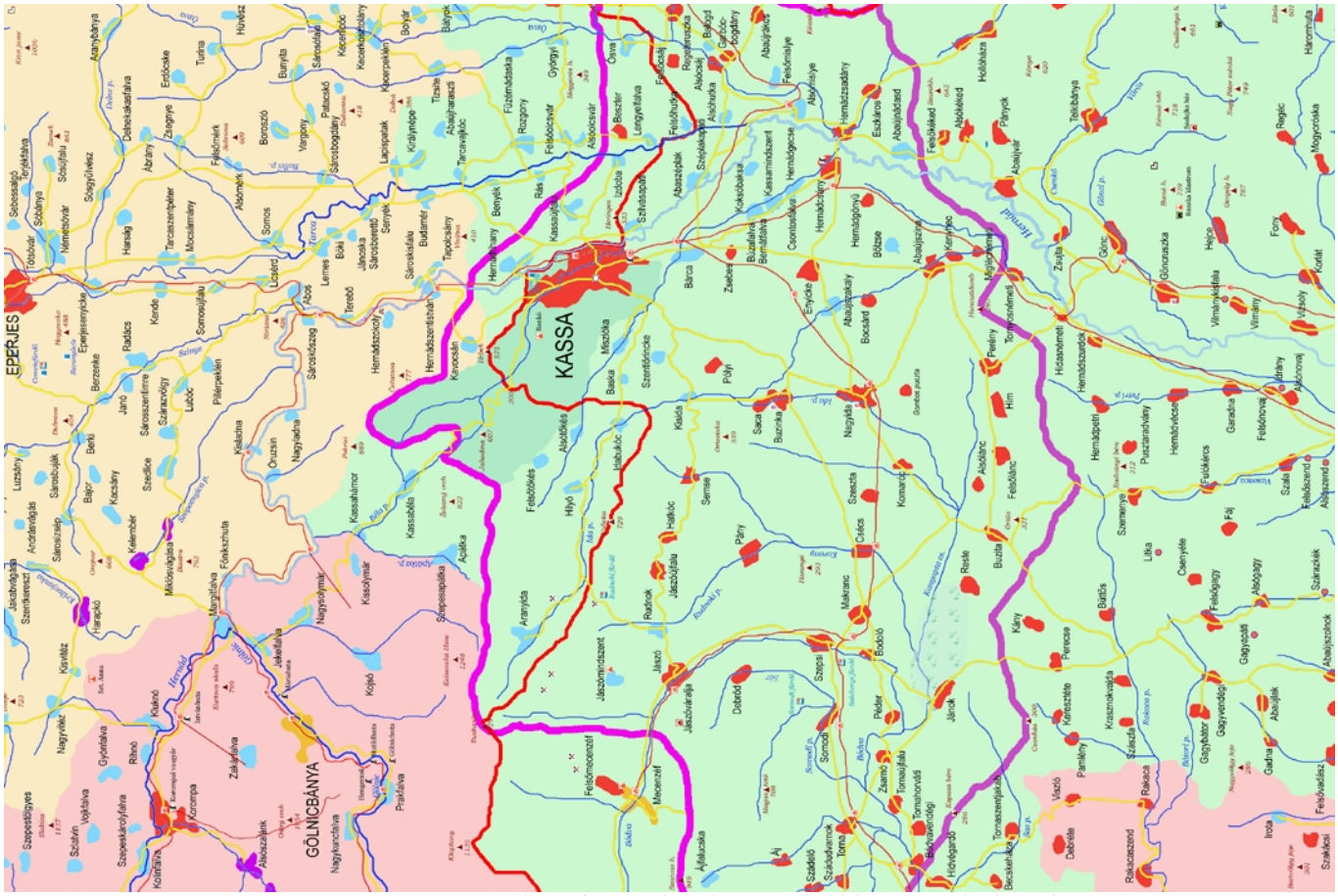

Sáros sárga, Szepes piros fent, Abaúj-Torna zöld, Borsod piros lent

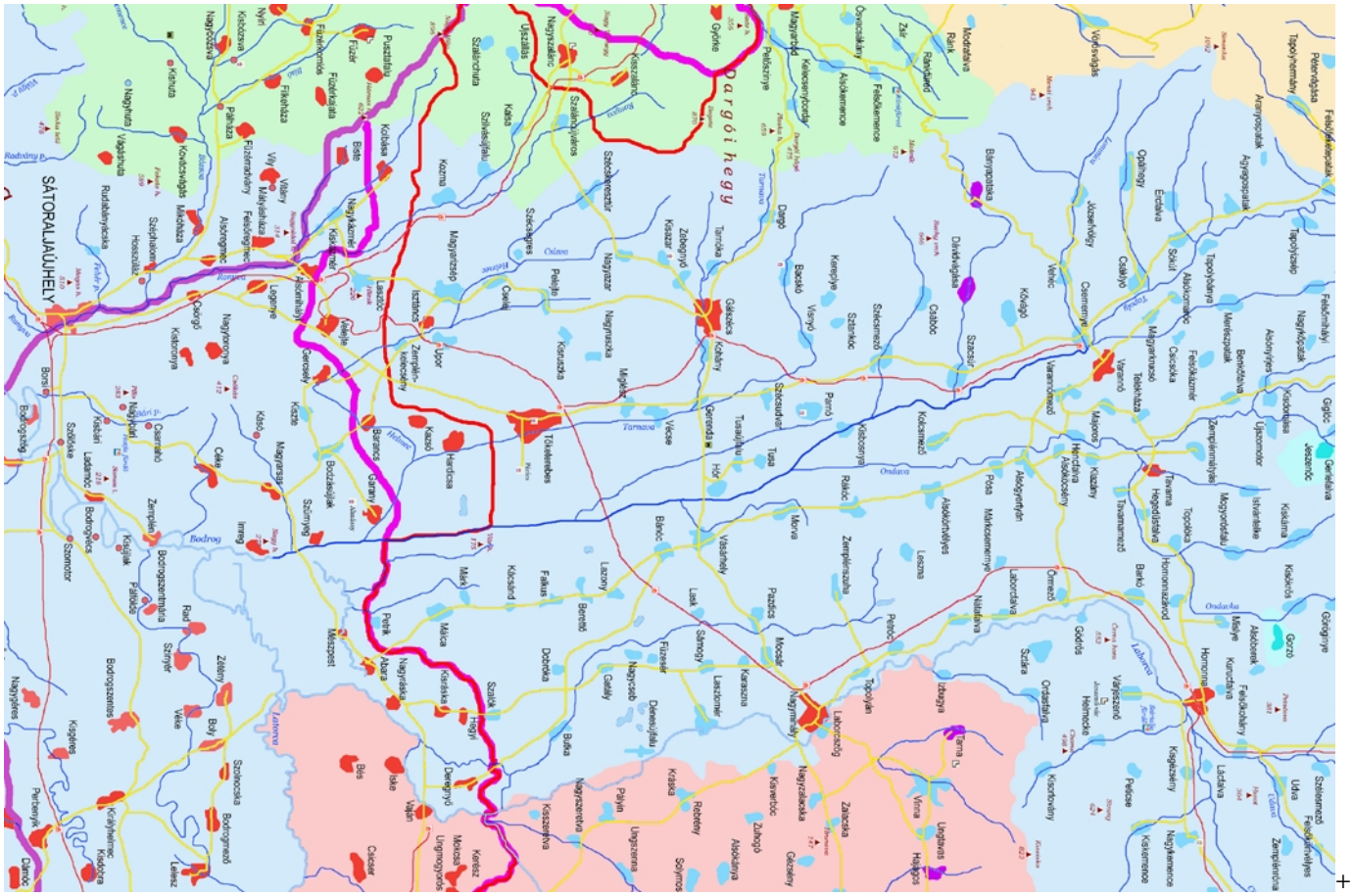

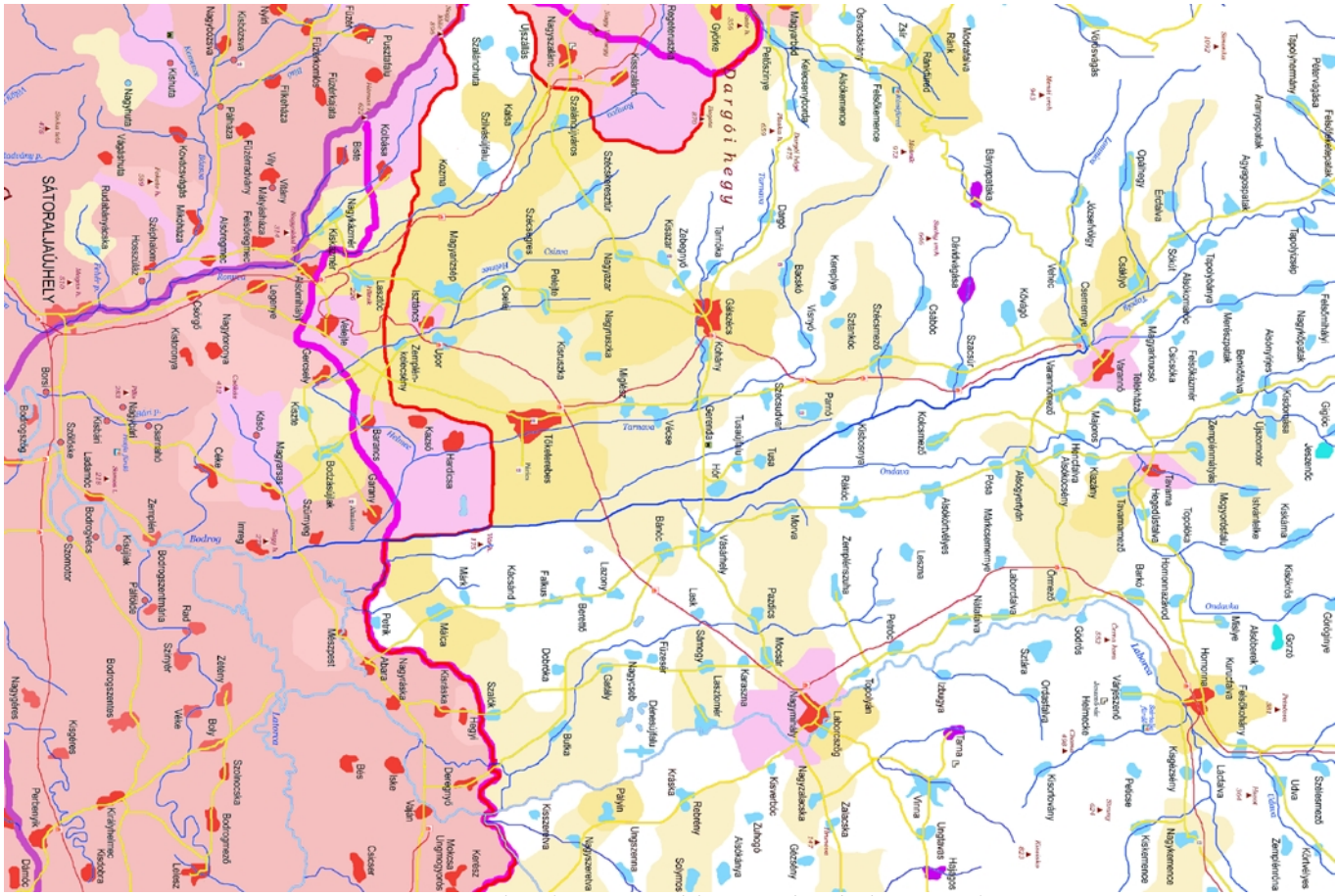

Sáros sárga, Abaúj-Torna zöld, Zemplén kék, Ung piros

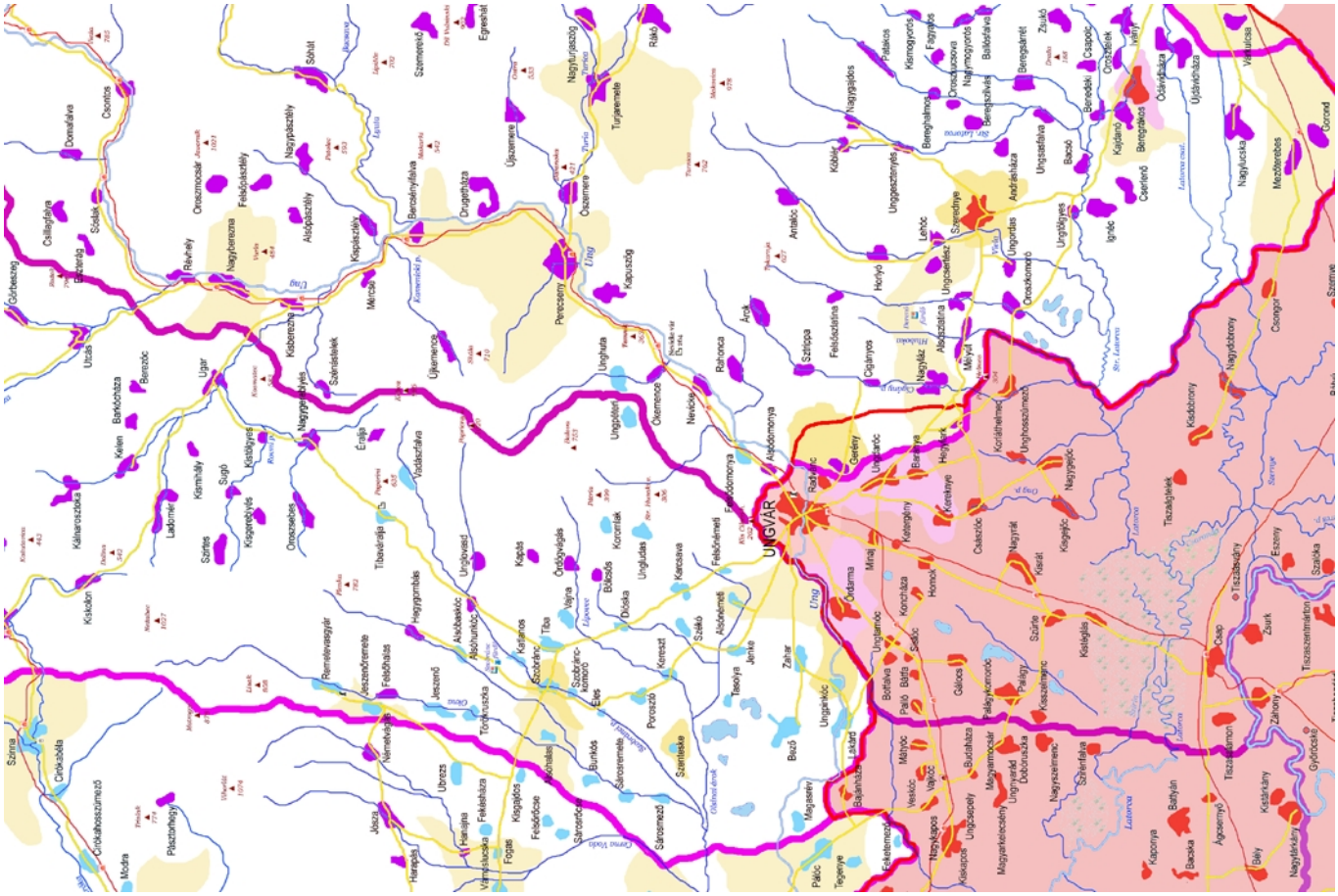

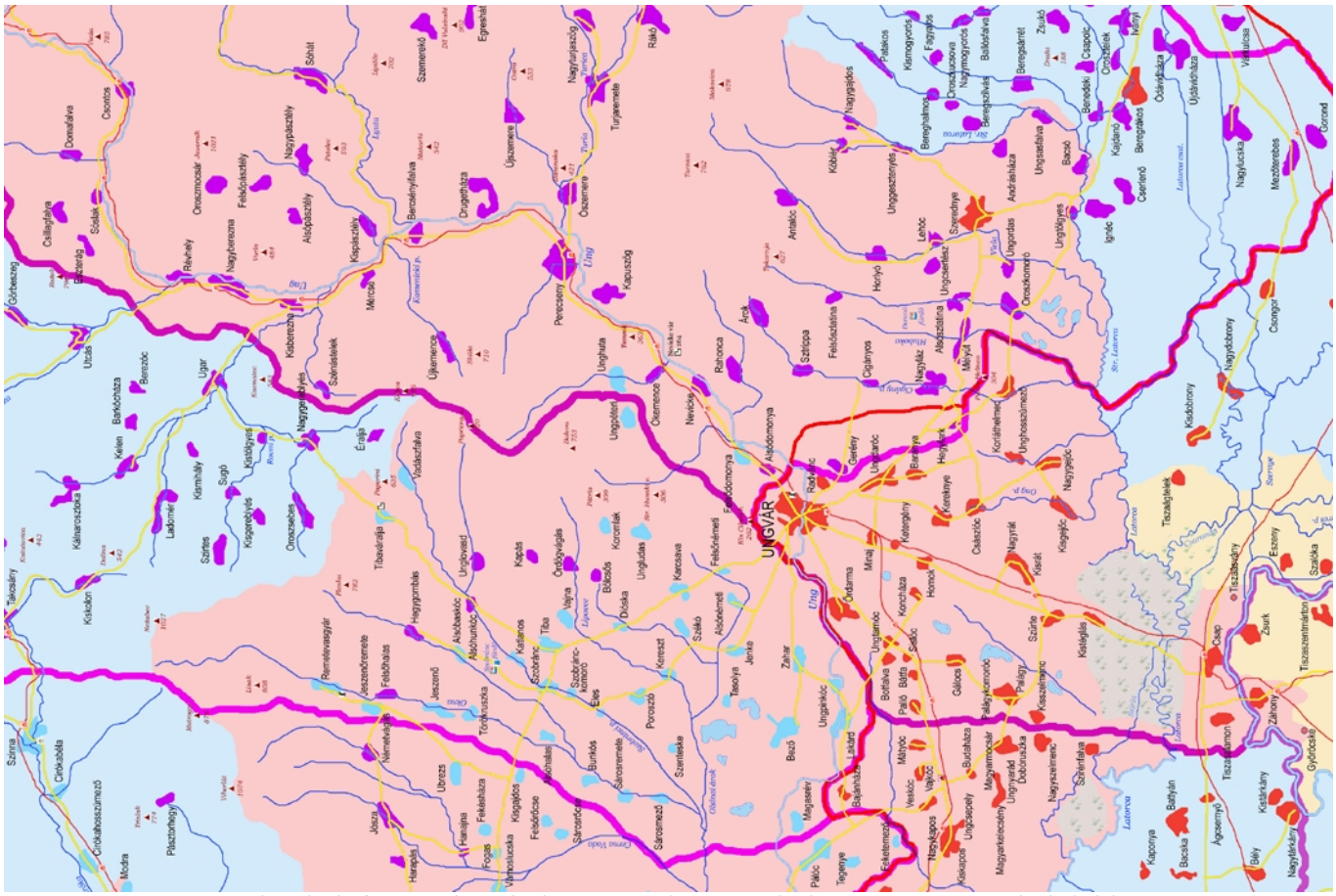

Zemplén kék fent és lent balra, Ung piros, Szabolcs sárga, Bereg kék jobbra

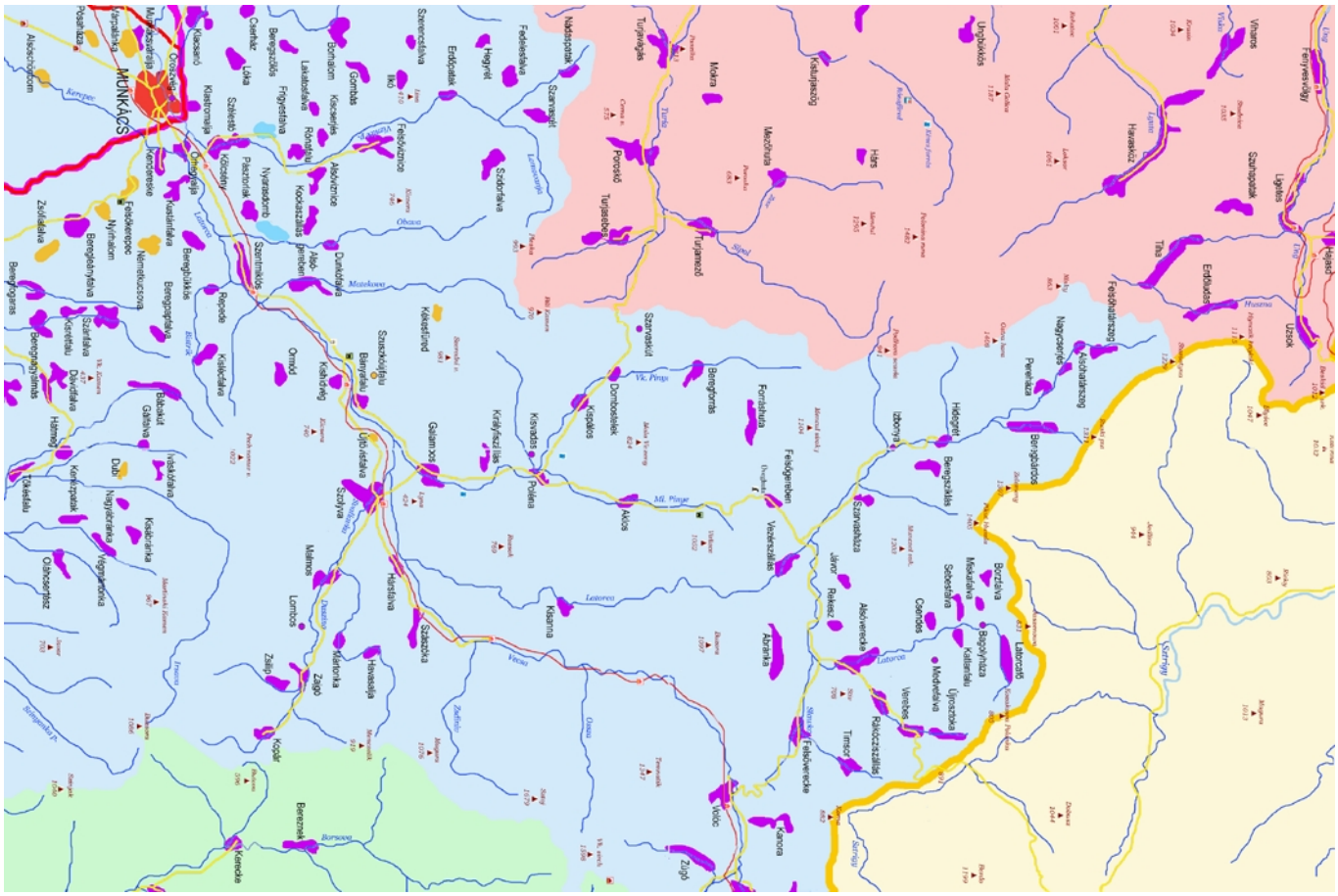

Ung piros, Bereg kék, Máramaros zöld

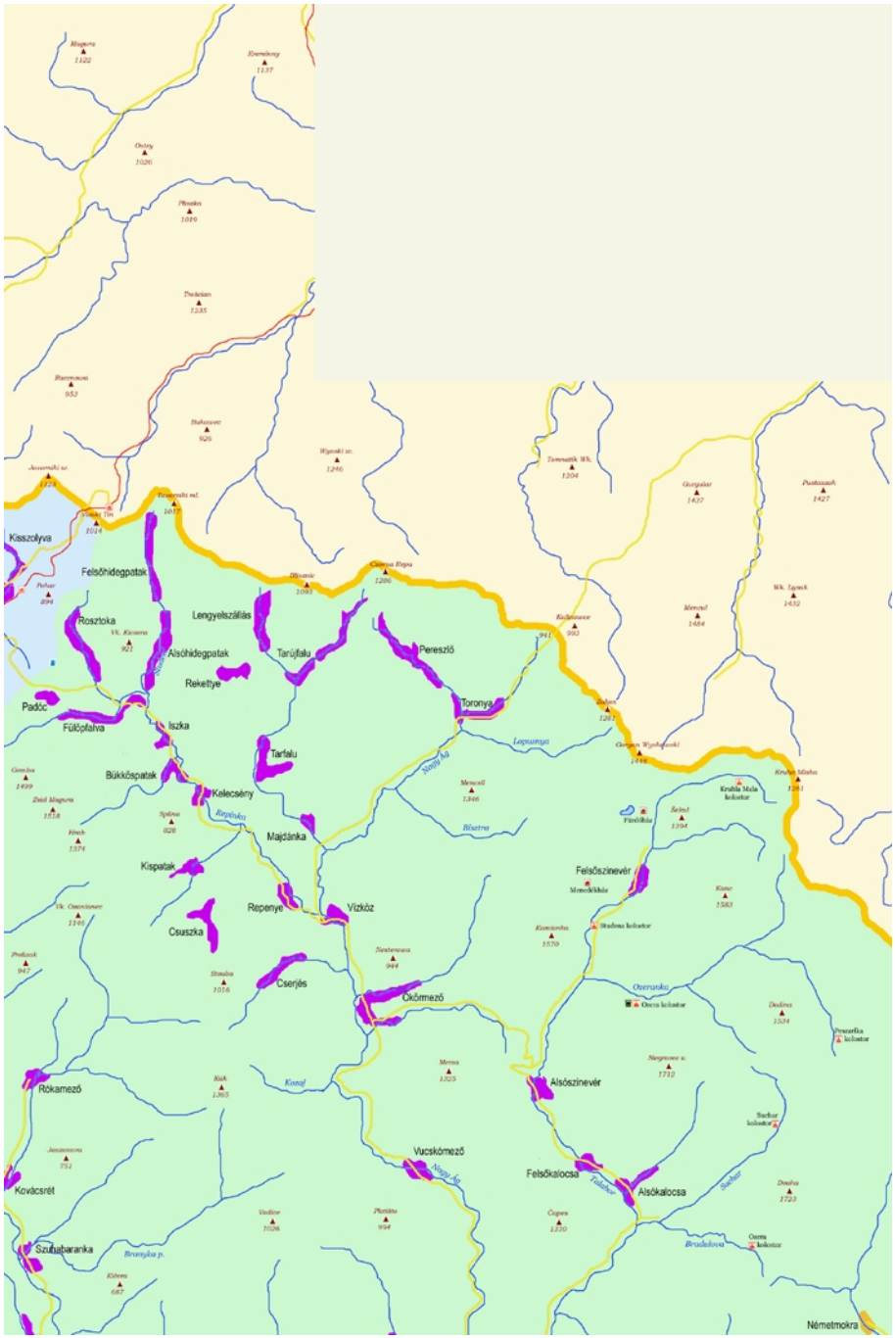
Kisszolyva
Felsőhidegpatak
Rosztoka
Lengyelszállás
Alsóhidegpatak
Tarújfalu
Pereszló
Rekettye
Toronya
Padóc
Fülöpfalva
Iszka
Tarfalu
Bükkőspatak
Kelecsény
Majdánka
Kispatak
Felsőszinevér
Repenye
Vízköz
Csuszka
Cserjés
Ökörmező
Rókamező
Alsószinevér
Vucskómező
Felsőkalocsa
Alsókalocsa
Kovácsrét
Szukabaranka
Németmokra

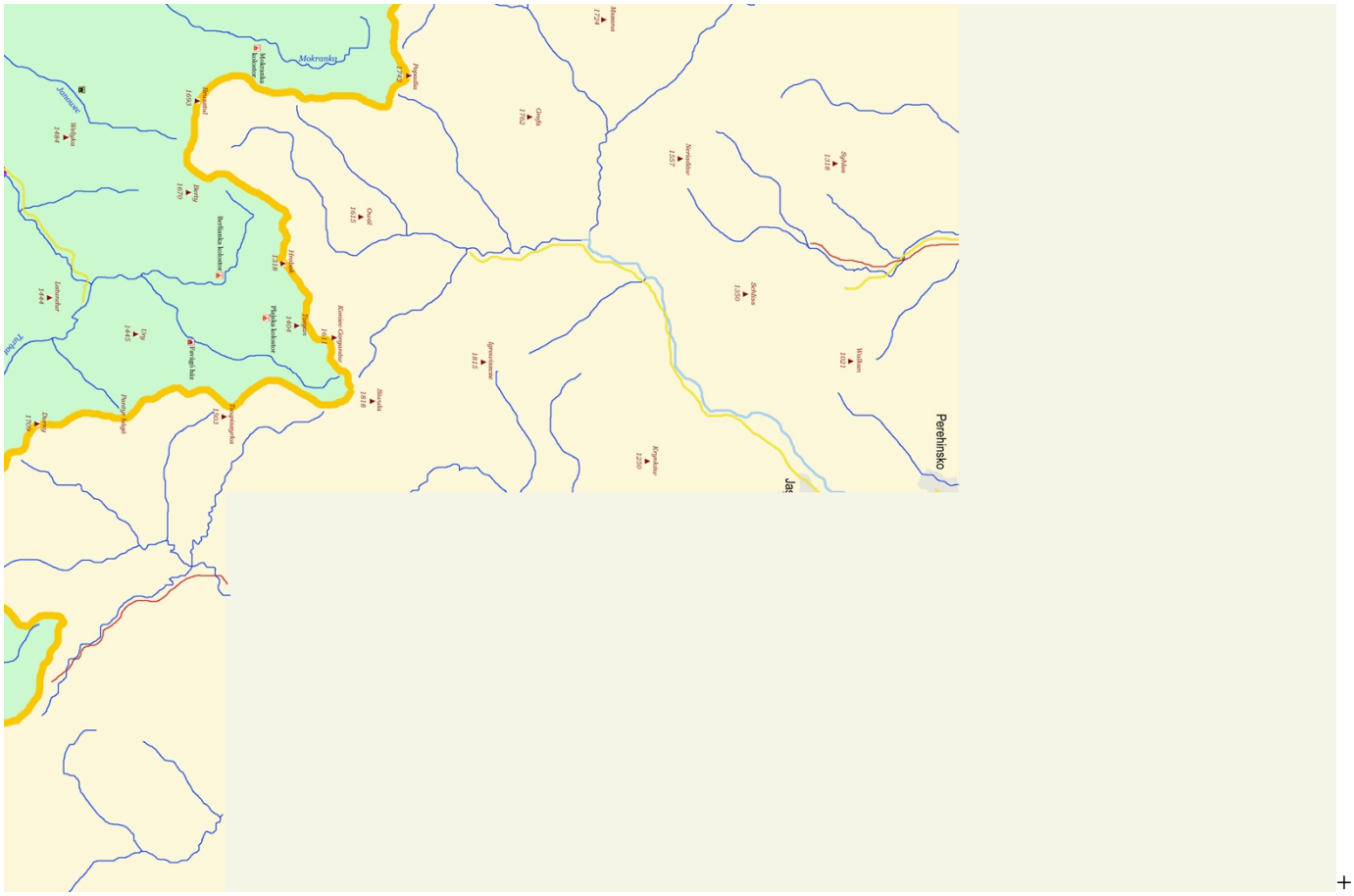
Perehinsko
Jas
Sigldua
1318
Sokilsa
1350
Wisokom
1621
Jeremiadoer
1557
Kryvoloer
1250
Ozerjanskoer
1815
Ozerjanskoer
1762
Alisaerna
1724
Stoiurdia
1818
Kosmos Chyrnoholer
1681
Zaroslak
1404
Pietrosul
1618
Pietrosul
1693
Dragomirna
1702
Mokranka
Mokranka kolonia
Berlinska kolonia
Pietrosul kolonia
Berlinskie kolonia
Berlinsko kolonia
Berlinsko kolonia
Berlinsko

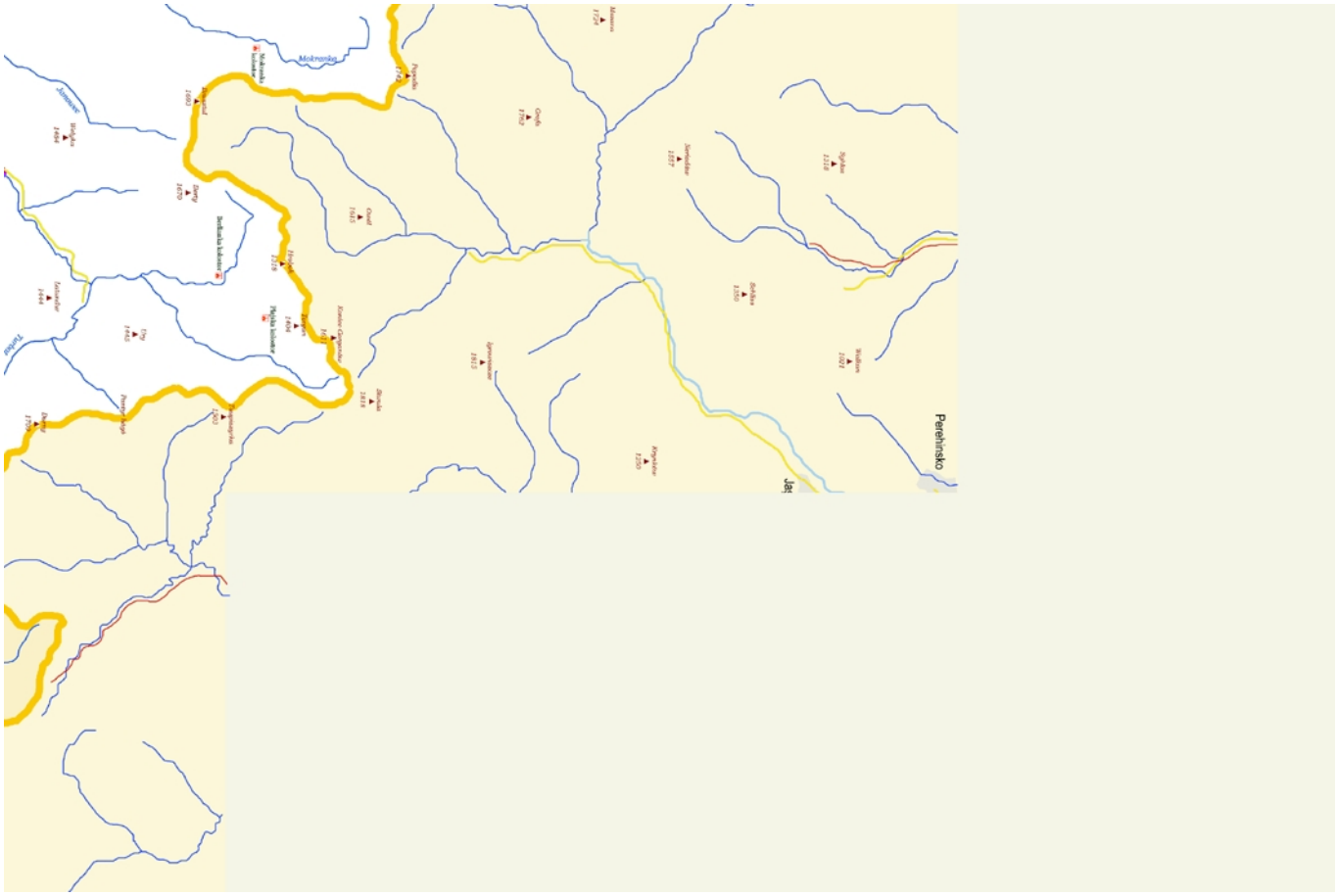
Perehinsko
Jaj
Mokrenka

Máramaros

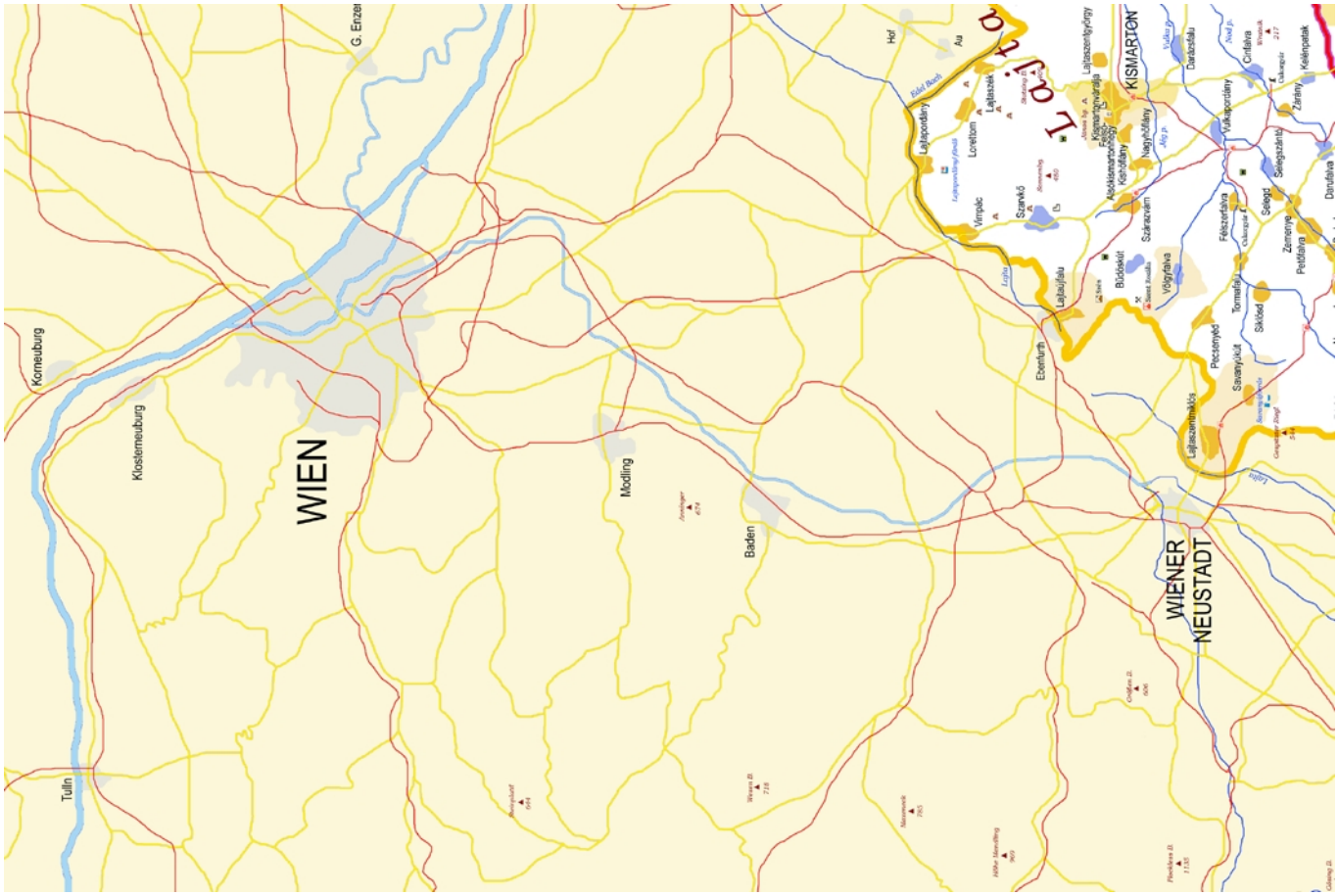
Korneuburg
Klosterneuburg
WIEN
Tulln
Modling
Baden
G. Enzer
Hof
Au
Lajtapordány
Loretom
Lajtaszék
Szankó
Wimpic
Lajtaújfalu
Ebenfurth
Lajtaújfalu
Lajtaszentmiklós
Lajtaszentgyörgy
Kismartonújvárja
KISMARTON
Kőszeghegyalja
Kőhidfalány
Nagyújfalány
Szárazvám
Bőcsikút
Völgytáva
Fertőszentkút
Tormafa
Pecsenyicút
Sávanyicút
Fertőszentkút
Sikfőd
Sopron
Szemenye
Petőfalva
Szelepczafalva
Darázsfalva
Vulkapordány
Cirfalva
Zsrány
Kőkénpatak
Dinnyéskút
WIENER
NEUSTADT

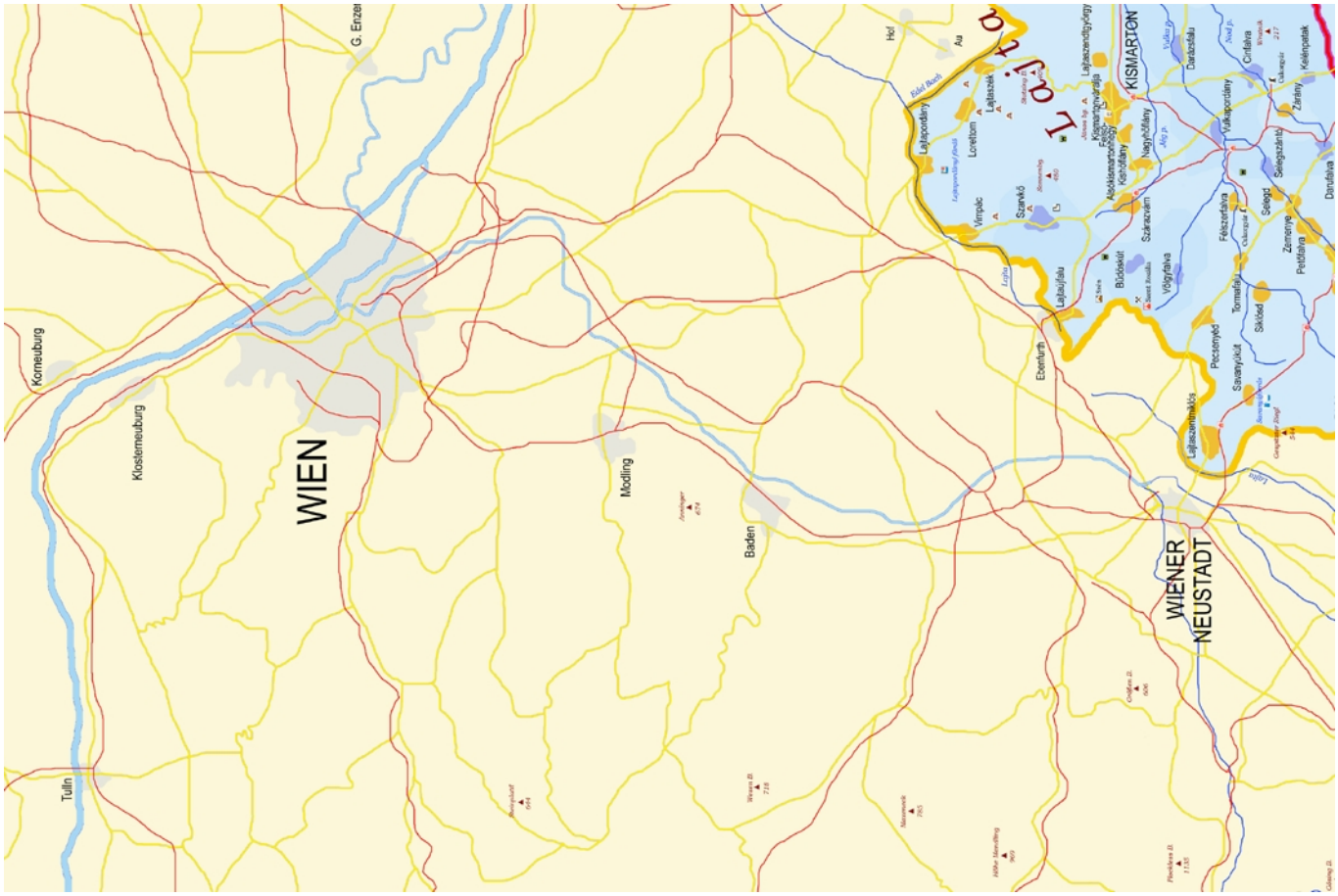
Korneuburg
Klosterneuburg
Tulln
WIEN
G. Enzen
Modling
Baden
Hel
Au
Lajtapordány
Loretom
Lajtaszek
Vimpác
Szankó
Lajtaújfalu
Ebenfurth
Lajtaszentmiklós
Lajtaszentgyörgy
KISMARTON
Kismartonvörösvár
Alsókismarton
Kisfalud
Nagymíány
Szárazvám
Bőcsakert
Völgyfalva
Pecsenyéd
Savanyúkút
Tormafalu
Sikló
Fertőszentmiklós
Vulkapordány
Seregd
Zemenye
Petőfalva
Selegszántó
Darázsfalu
Cirfalva
Zárány
Kőrénypatak
Dimitfalva
WIENER NEUSTADT

Sopron

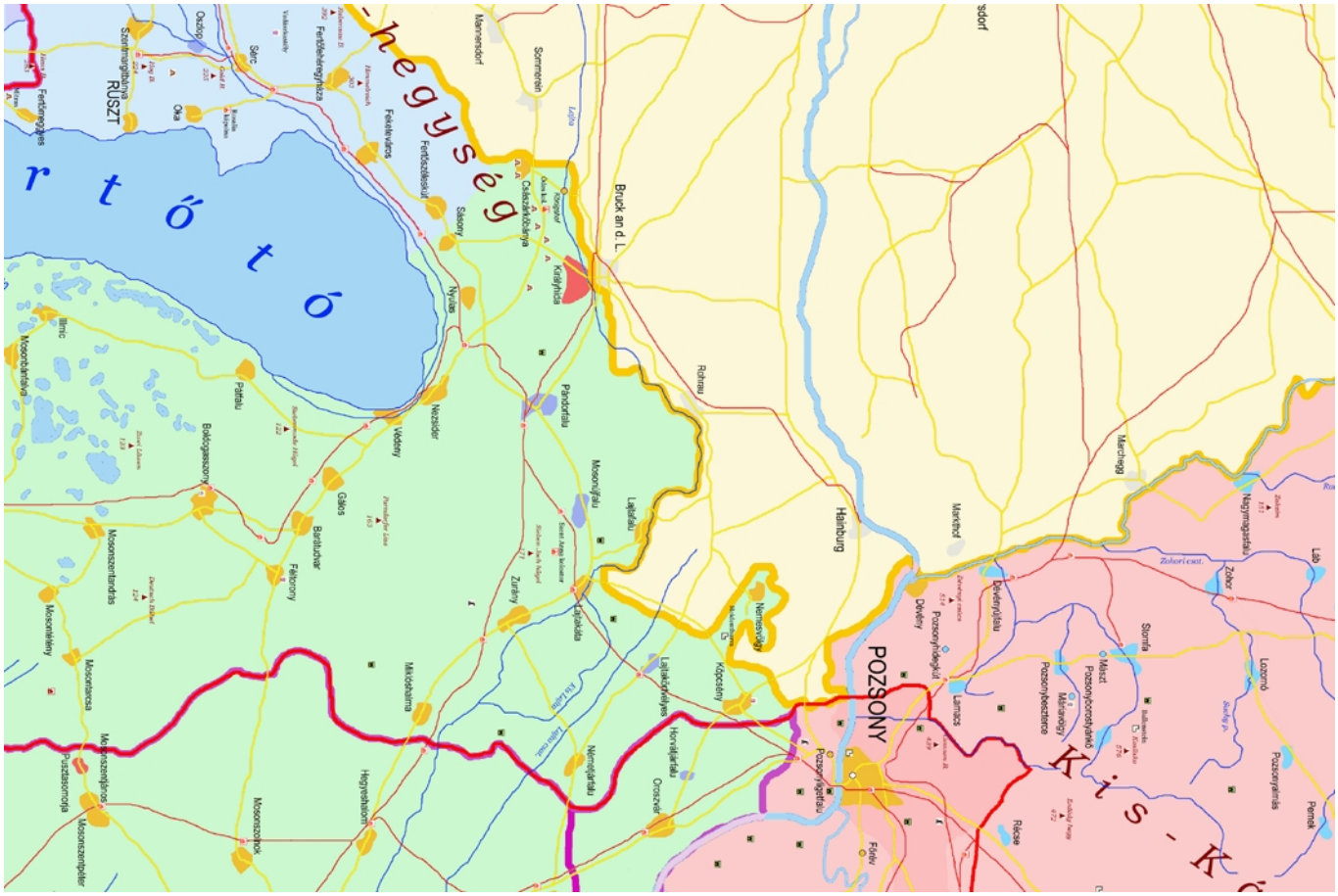
POZSONY
Hainburg
Marchegg
Marchdorf
Bruck an d. L.
Rohrau
Mannersdorf
Sommerein
Fischamend
Fischamendorf
Königshof
Königshofer Donau
Kráľovská
Pirkadorfau
Mosonmagyaróvár
Lajtakáta
Lajtaújfalu
Lajtaújfalu
Lajtakáta
Zurány
Nemesvölgy
Nemesújfalu
Nemesújfalu
Lajtakáta
Lajtakáta
Nyúlas
Nezsider
Nezsider
Vedrány
Vedrány
Sászony
Ferdinándmajor
Ferdinándsziget
Ferdinándsziget
Ferdinándmajor
Ferdinándmajor
Ferdinándmajor

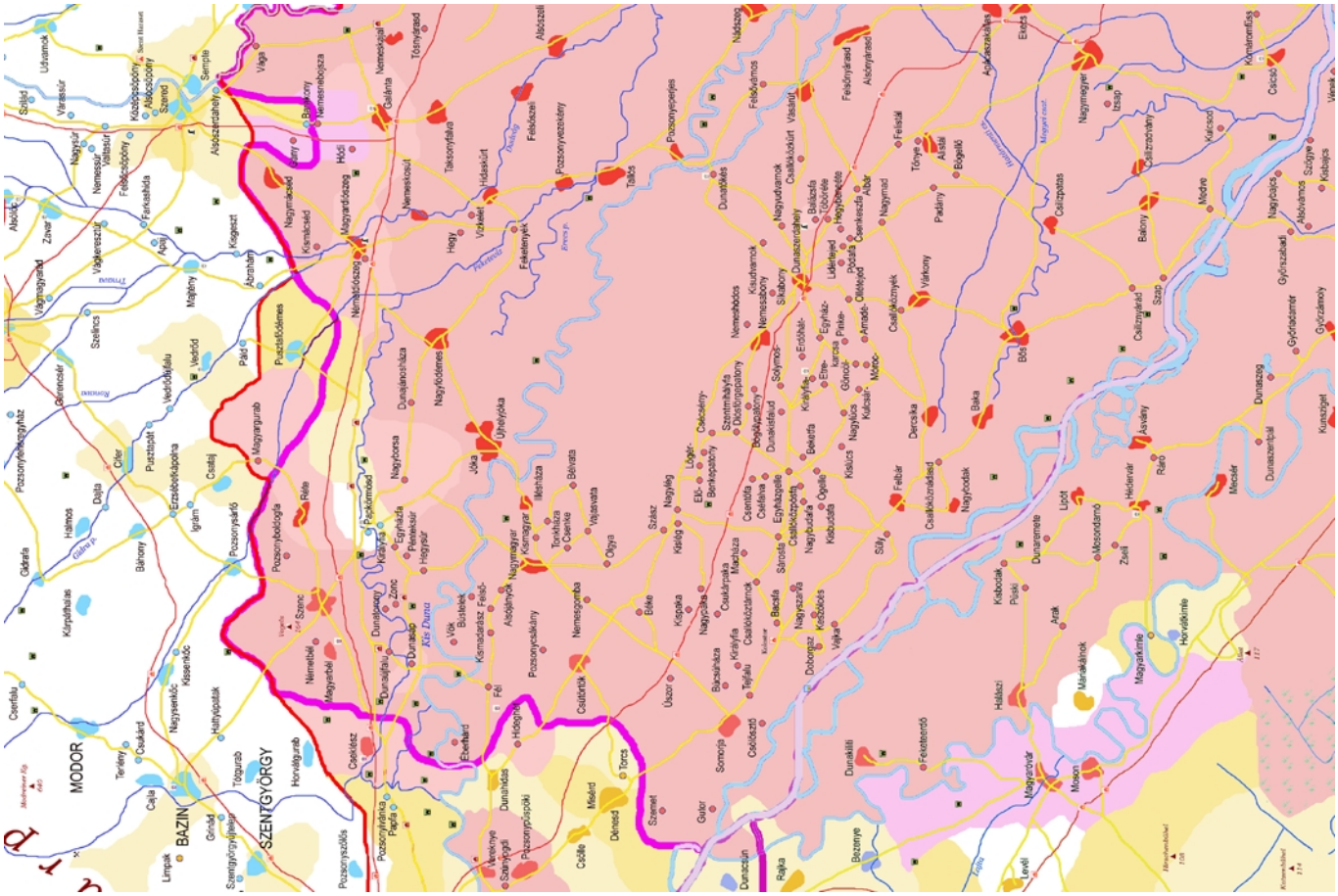

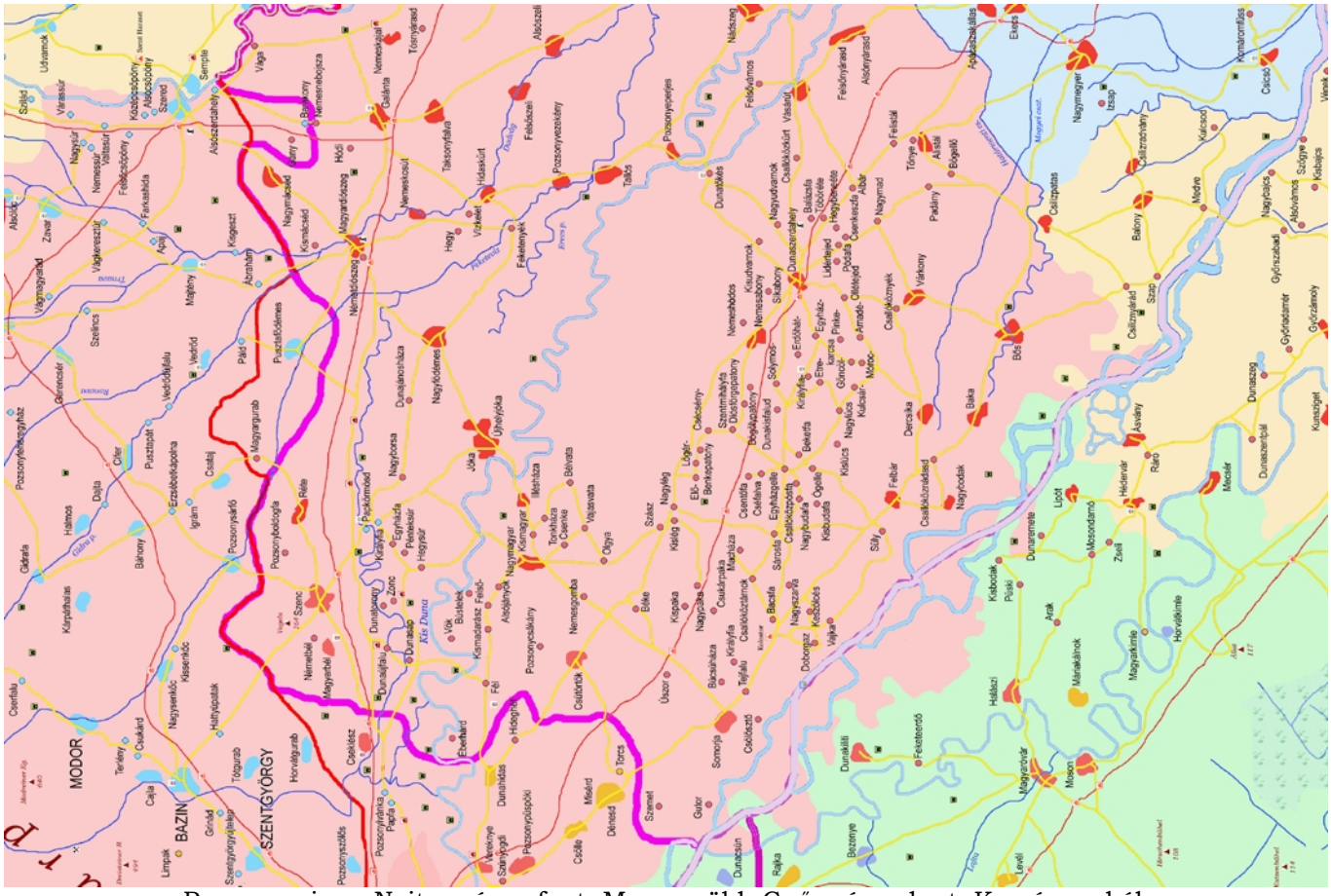

Pozsony piros, Nyitra sárga fent, Moson zöld, Győr sárga lent, Komárom kék

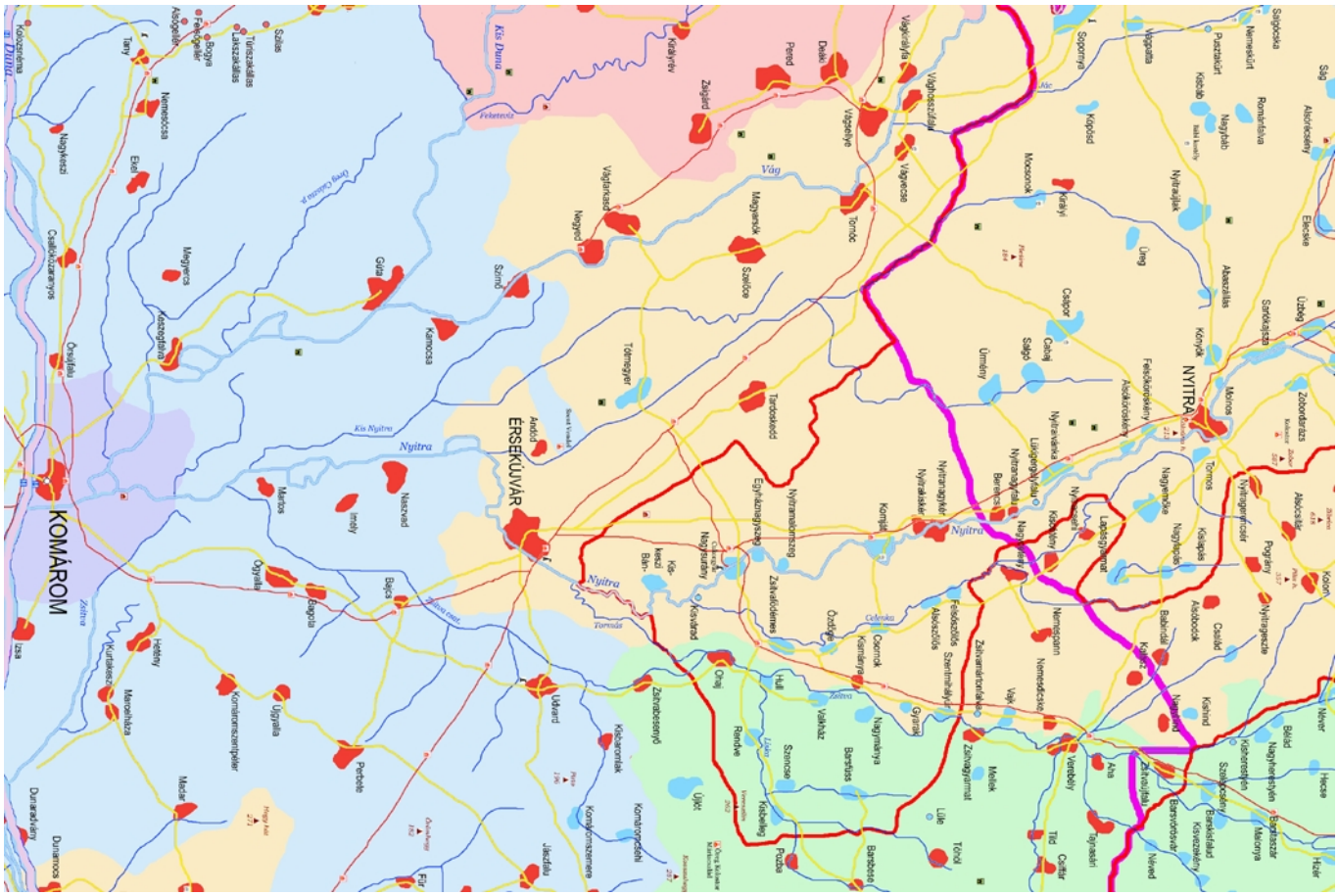

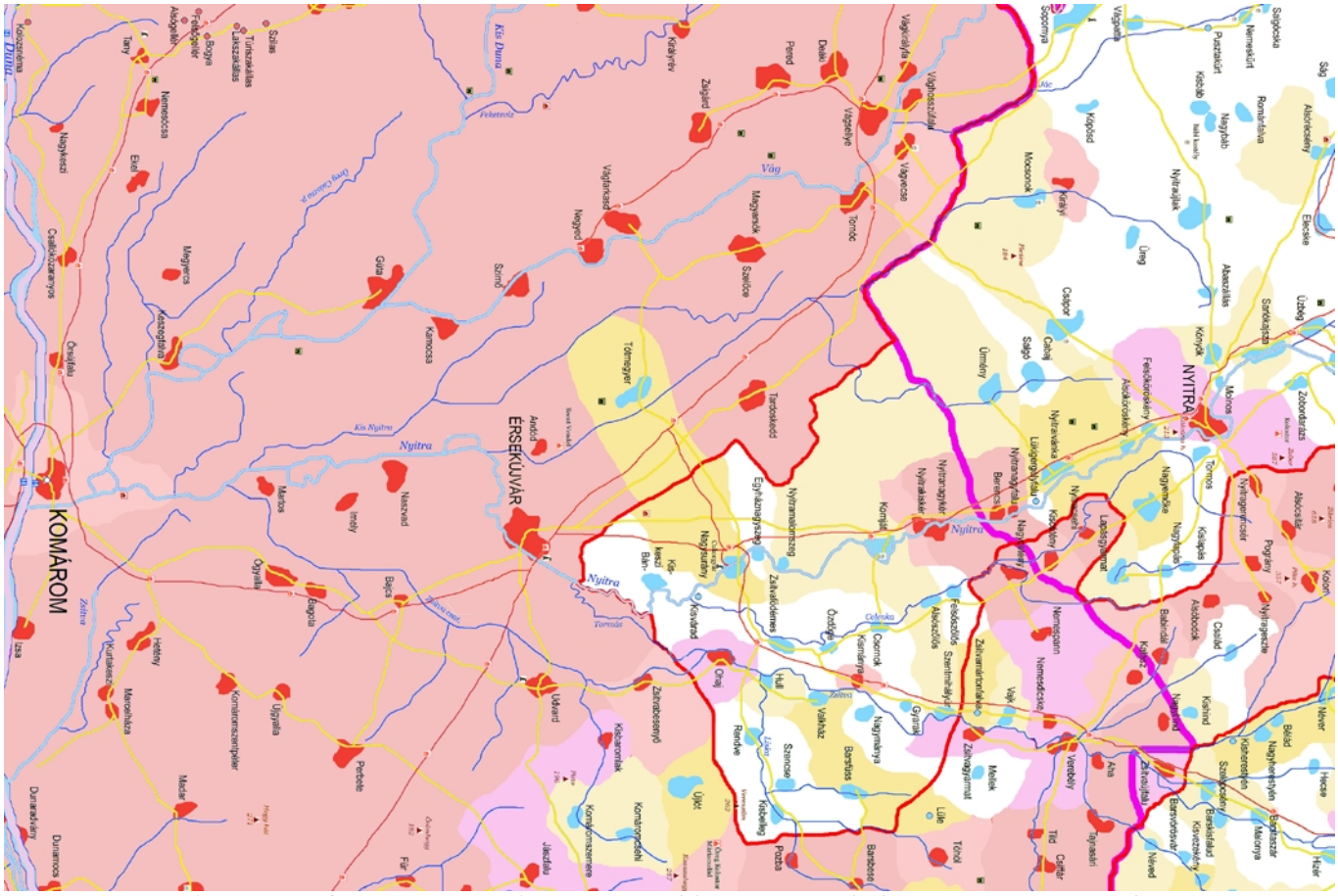

Nyitra sárga fent, Pozsony piros, Bars zöld, Komárom kék, Esztergom sárga lent

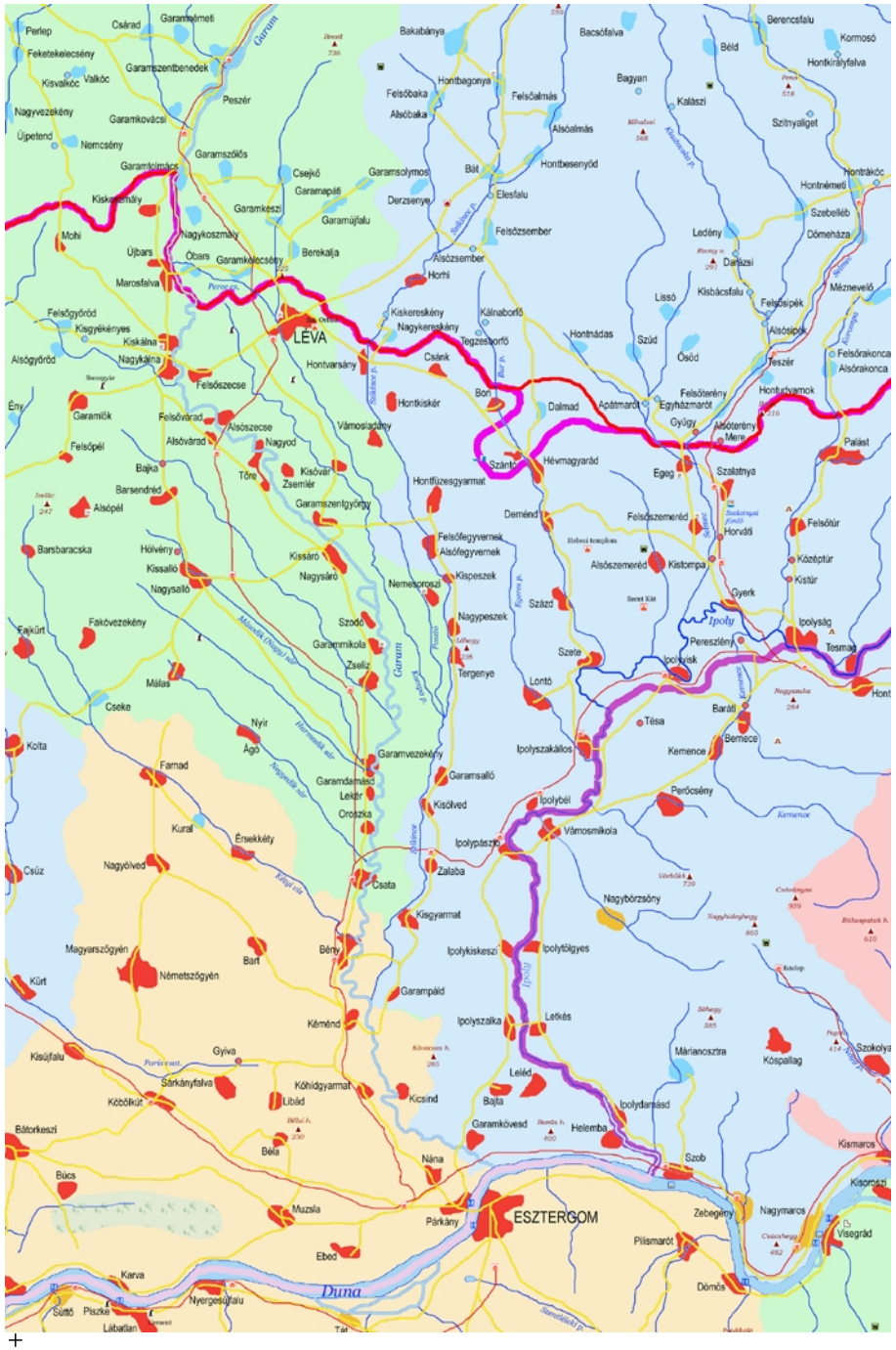
LÉVA
ESZTERGOM
Duna
Ipoly
Garam
Perőcsény
Kemence
Szob
Párkány
Visegrád
Nagymaros
Dömös
Piliscsaba
Zebegény
Letkés
Ipolydamásd
Helemba
Kismaros
Kisoroszi
Szokolya
Márianosztra
Kóspallag
Ipolyvelkés
Ipolyszakállos
Ipolyvarbó
Ipolyszalka
Ipolytölgyes
Ipolyvecse
Ipolyság
Tésa
Tesmag
Bernece
Baráti
Vámosmikola
Nagybörzsöny
Csata
Zalaba
Kisgyarmat
Garamvezekény
Garamsalló
Garampáld
Kéméndi
Bátorkeszi
Párkány
Nána
Muzsla
Ebed
Karva
Nyergesújfalu
Piszke
Süttő
Lábatlan
Tát
Szent Kút
Szent Kút

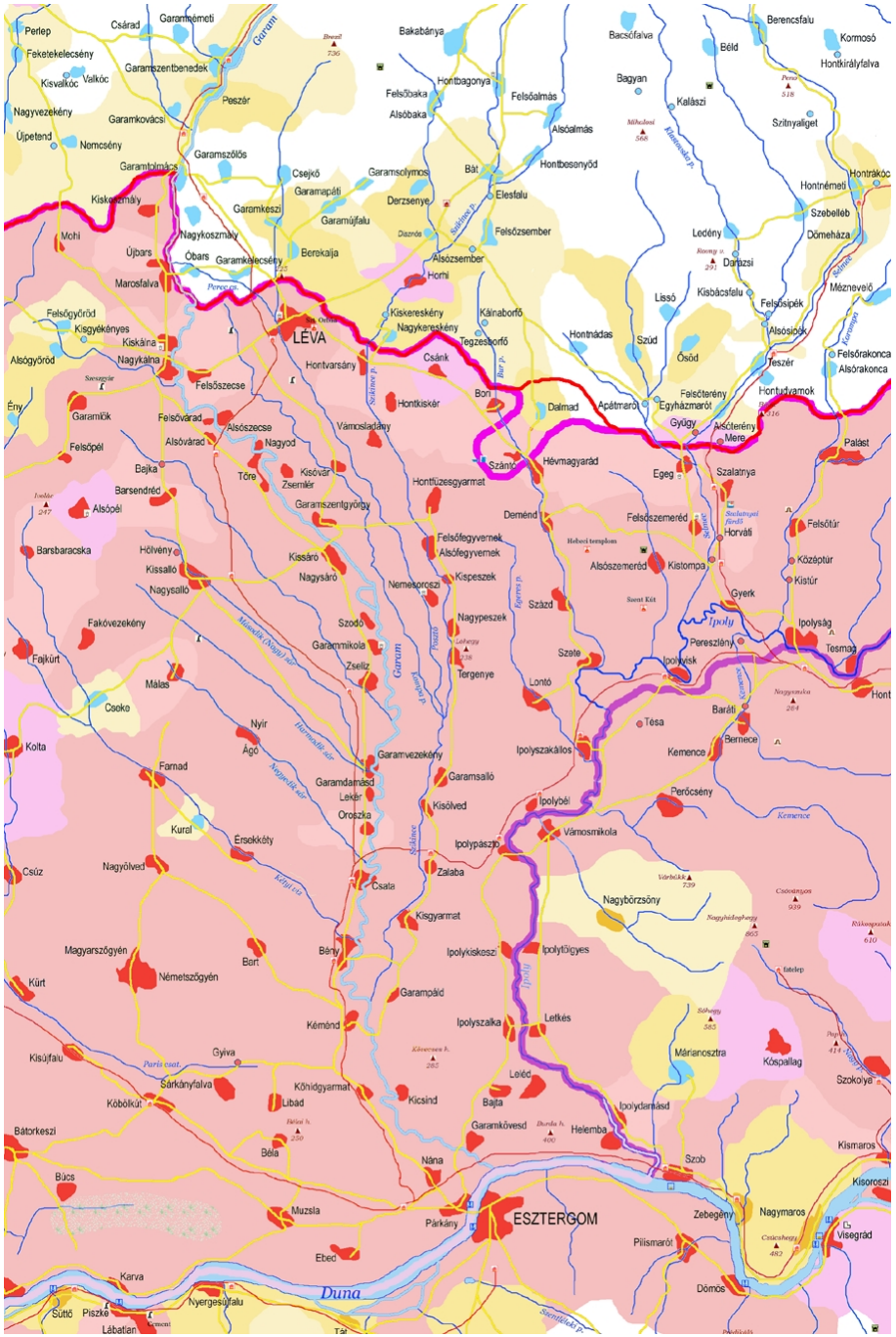
LÉVA
ESZTERGOM
Duna
Ipoly
Garam
Perőcsény
Kemence
Szob
Párkány
Visegrád
Nagymaros
Dömös
Piliscsaba
Zebegény
Letkés
Ipolydamásd
Helemba
Kismaros
Kisoroszi
Szokolya
Márianosztra
Kóspallag
Ipolyvelkés
Ipolyszakállos
Ipolyvarbó
Ipolyszalka
Ipolytölgyes
Ipolyvecse
Ipolyság
Tésa
Tesmag
Bernece
Baráti
Vámosmikola
Nagybörzsöny
Csata
Zalaba
Kisgyarmat
Garamvezekény
Garamsalló
Garampáld
Kéméndi
Bátorkeszi
Párkány
Nána
Muzsla
Ebed
Karva
Nyergesújfalu
Piszke
Süttő
Lábatlan
Tát

Bars zöld fent, Hont kék jobbra, Komárom kék balra, Nógrád piros, Esztergom sárga, Pest-Pilis-Solt-Kiskun zöld lent

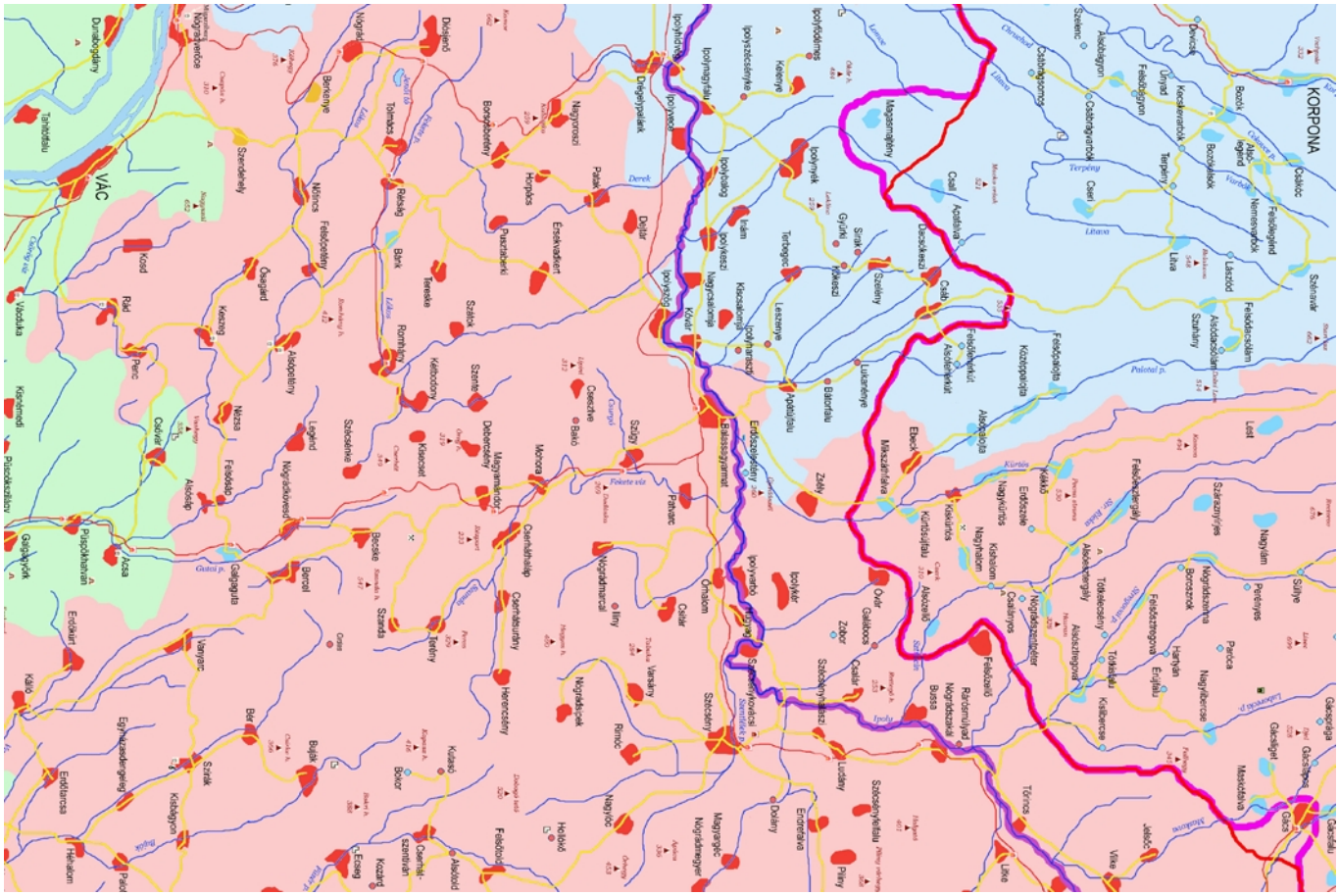

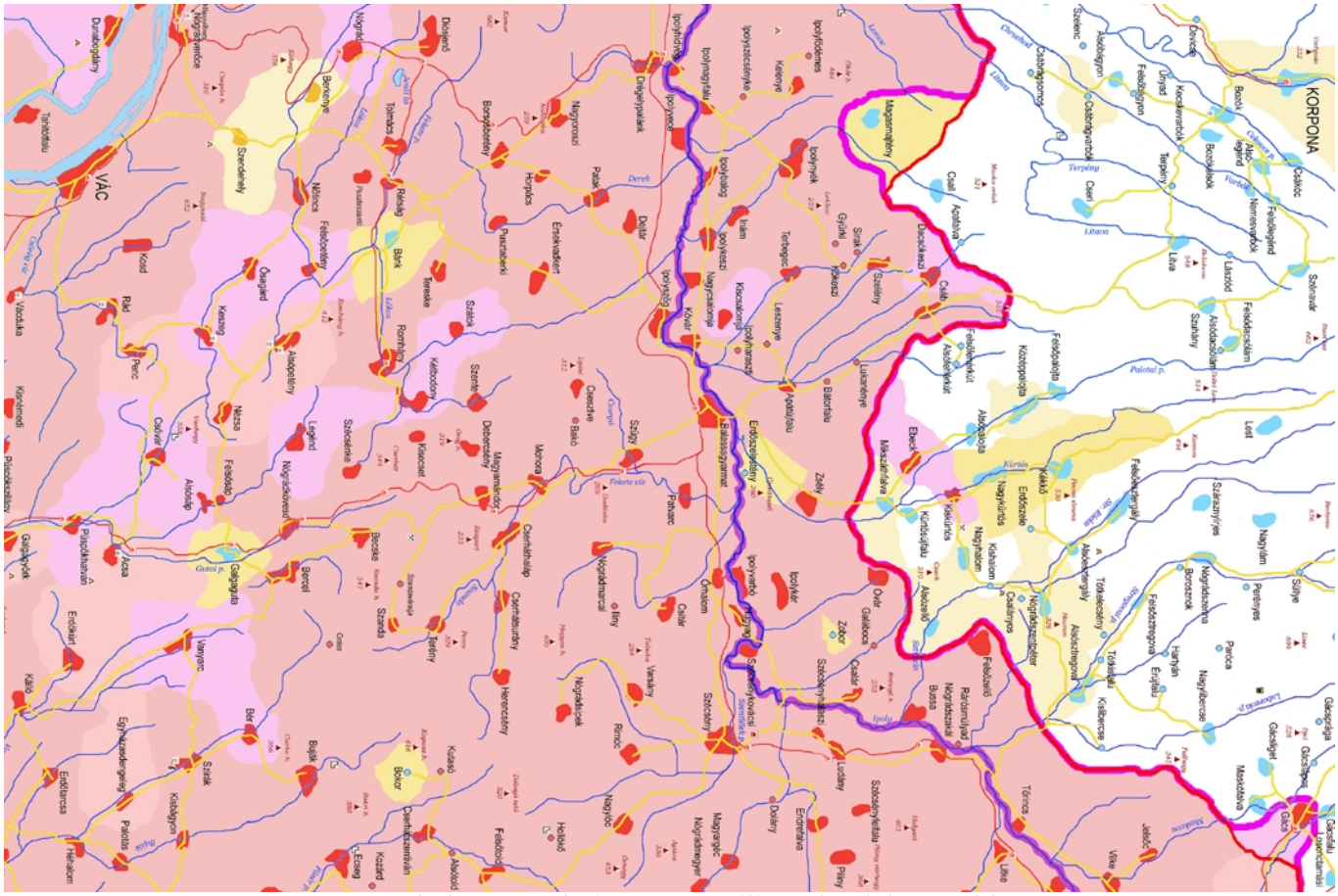

Hont kék, Nógrád piros, Pest-Pilis-Solt-Kiskun zöld

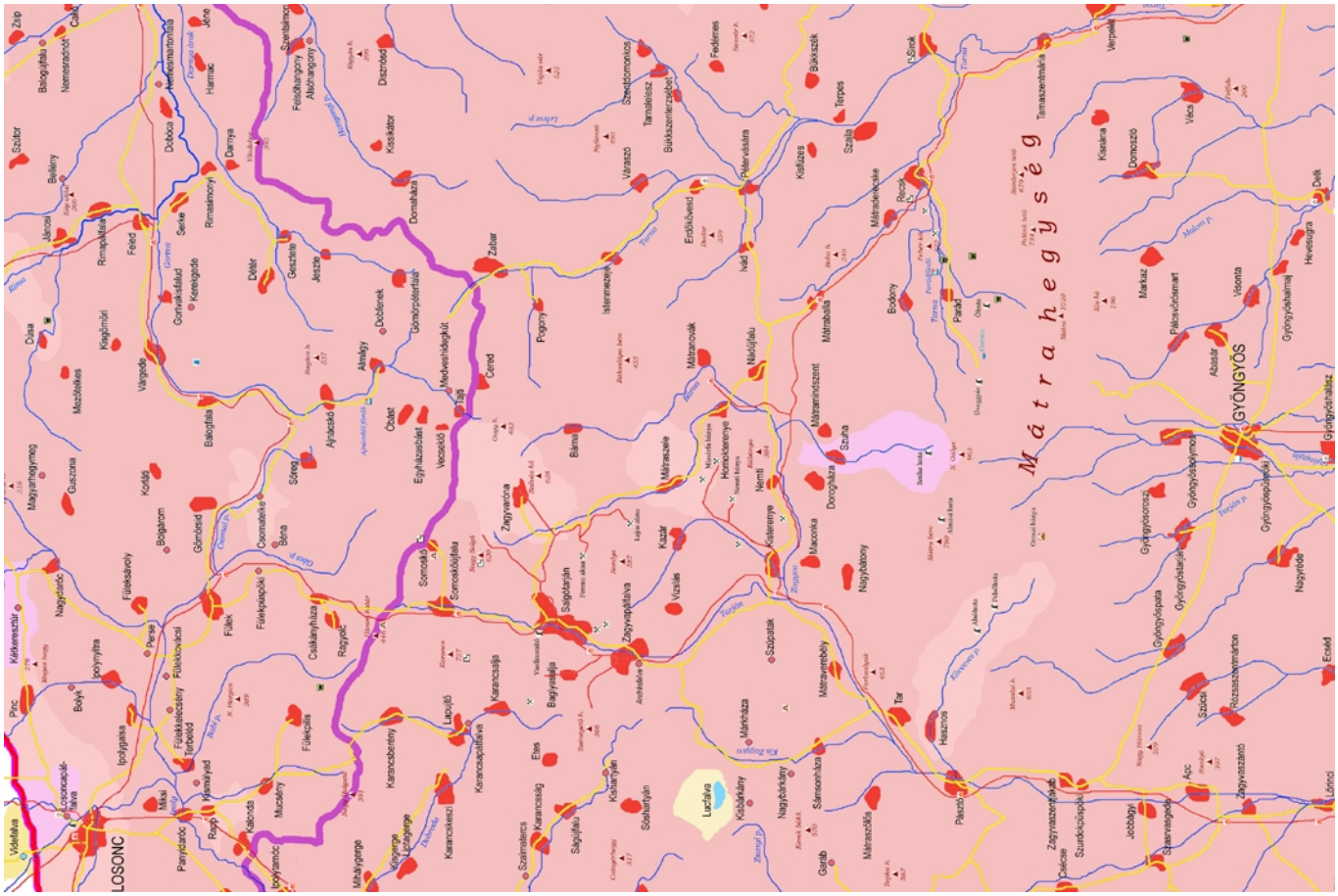

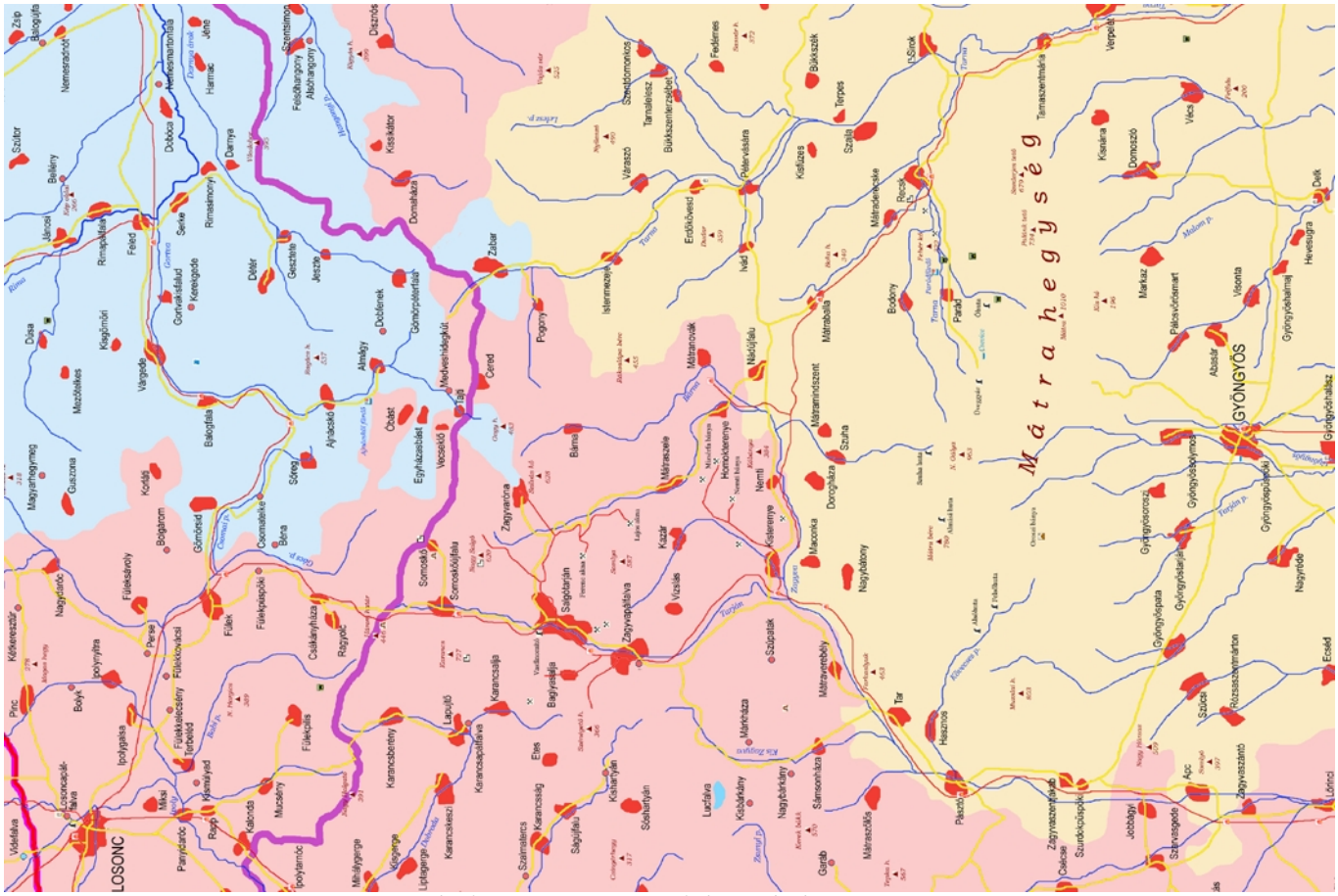

Nógrád piros, Gömör és Kishont kék, Heves sárga

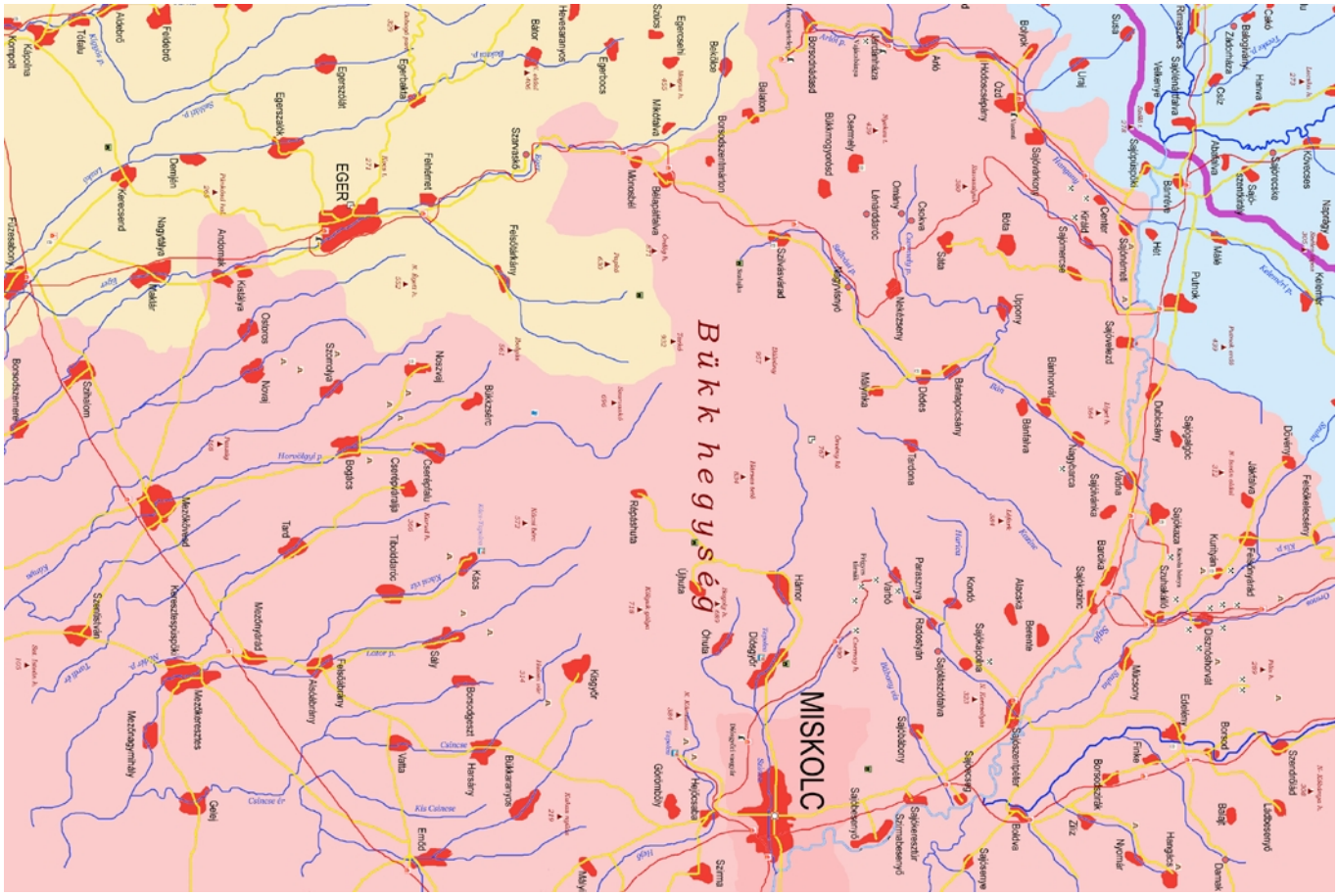

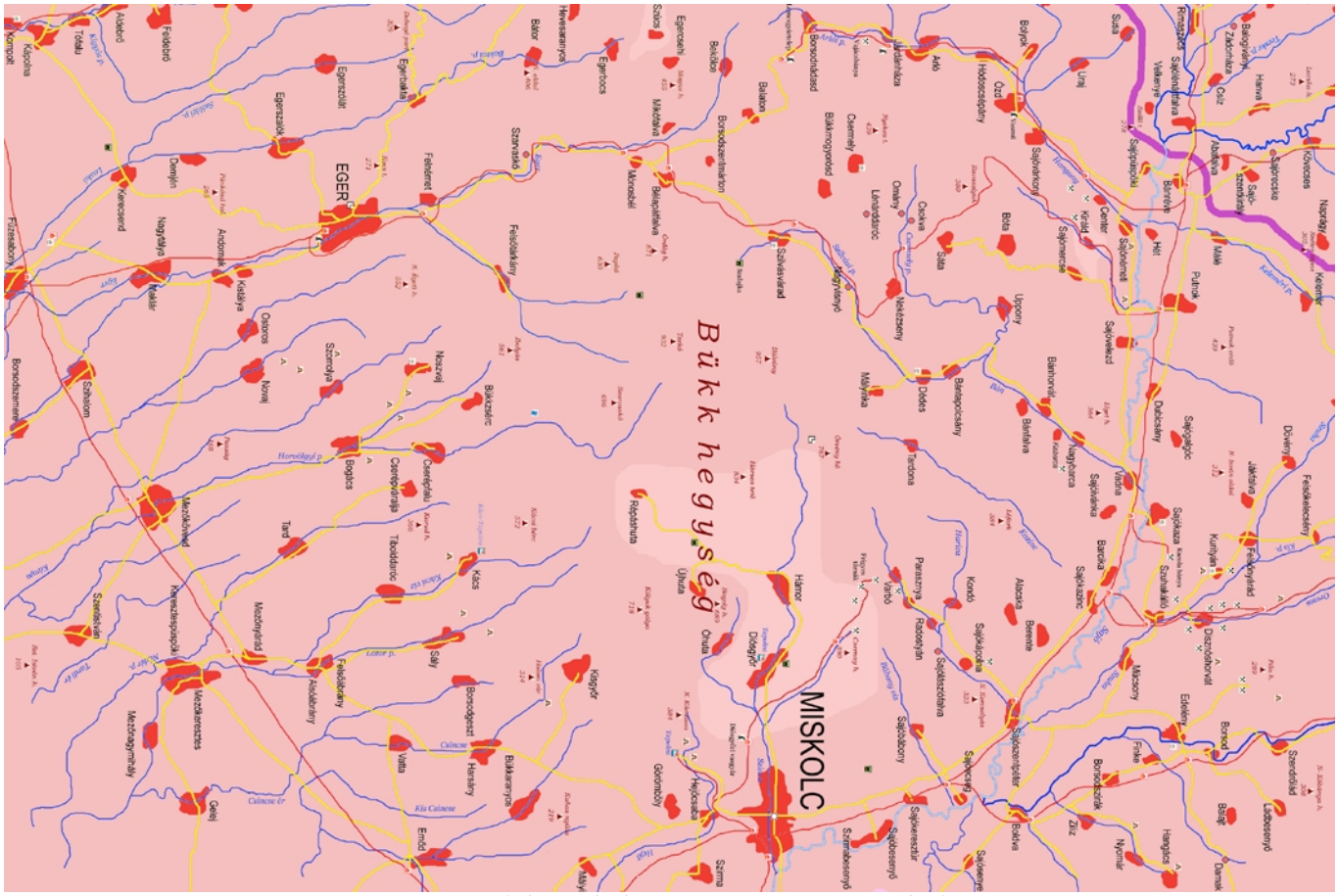

Gömör és Kishont kék, Heves sárga, Borsod piros

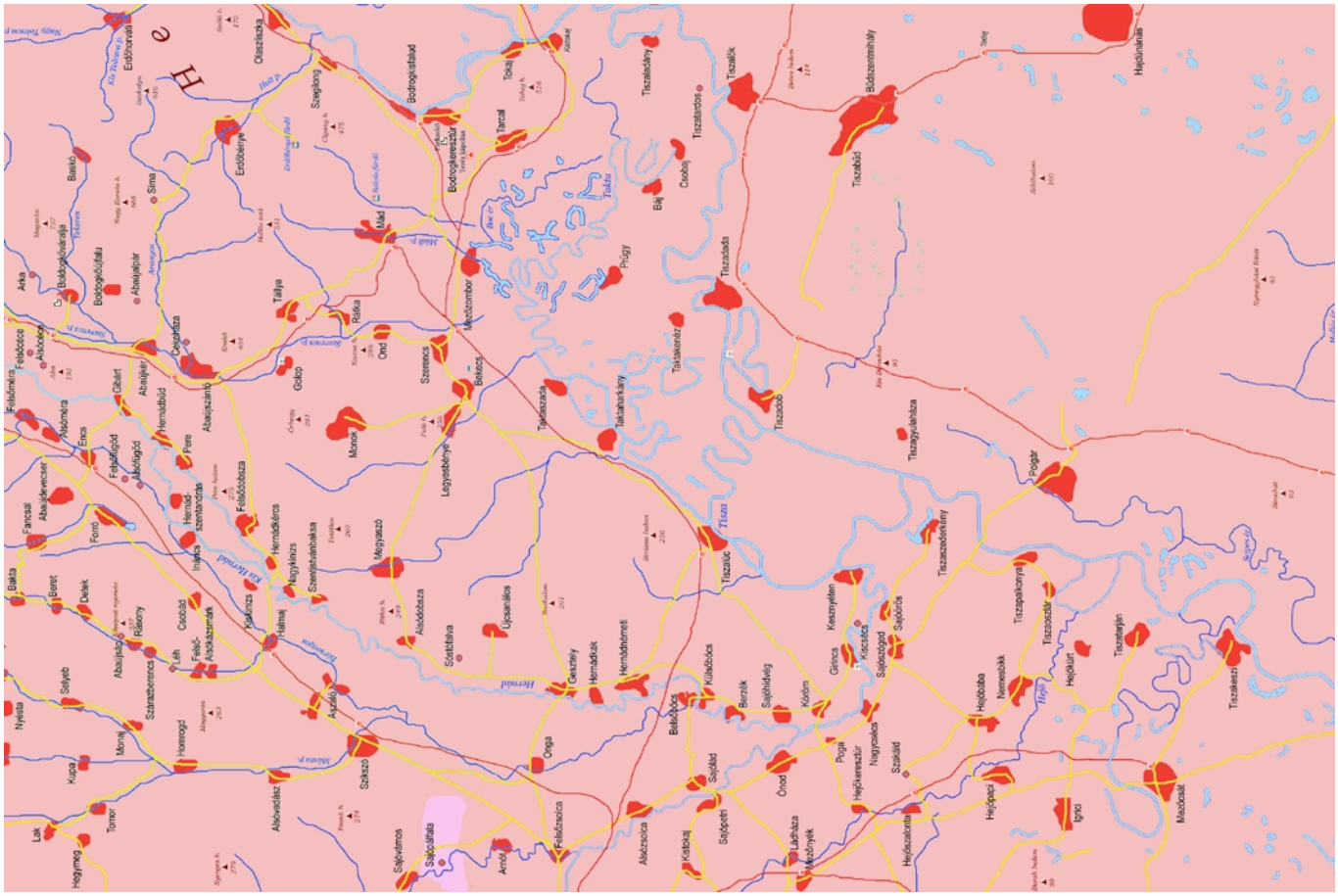

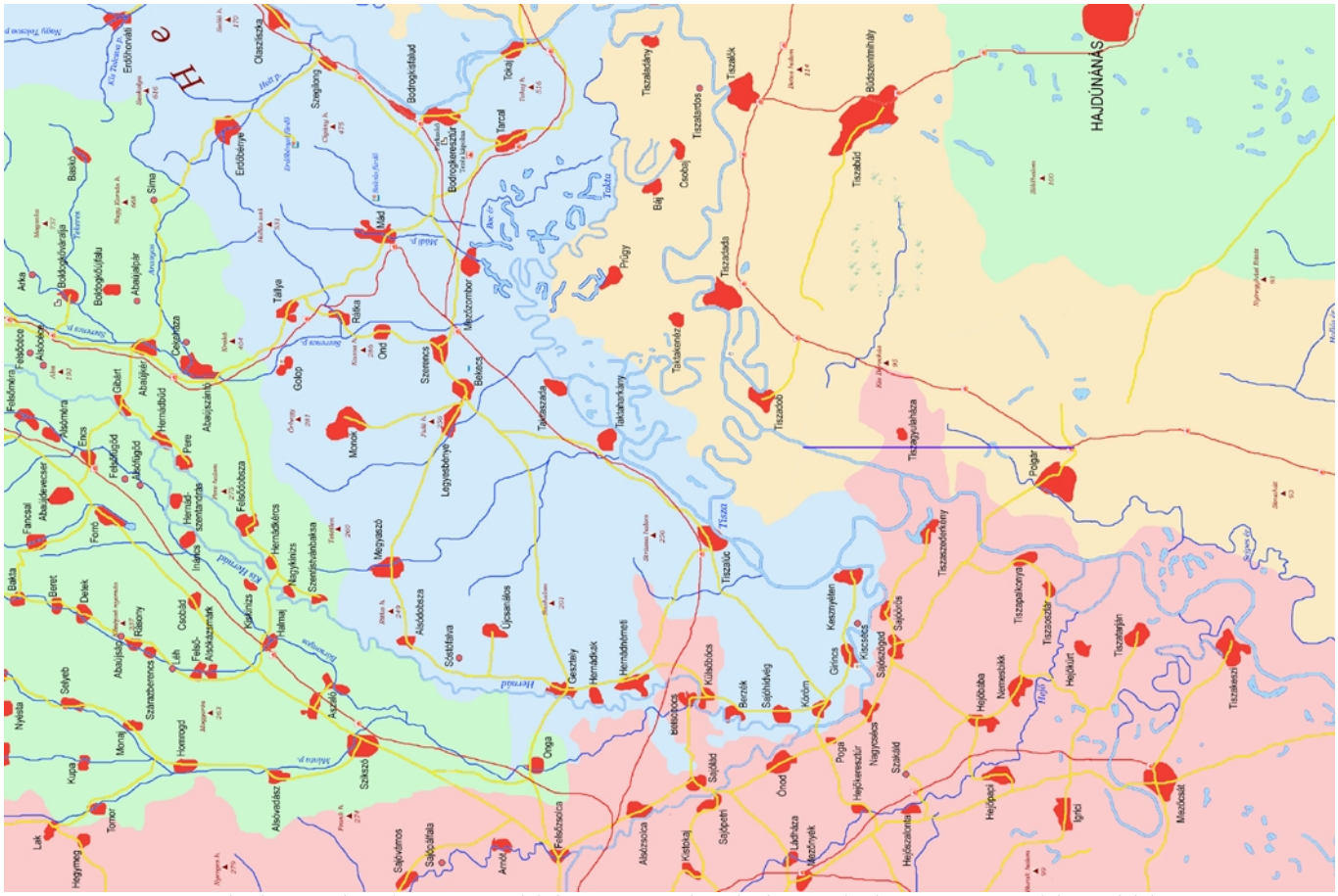

Borsod piros, Abaúj-Torna zöld fent, Zemplén kék, Szabolcs sárga, Hajdú zöld lent

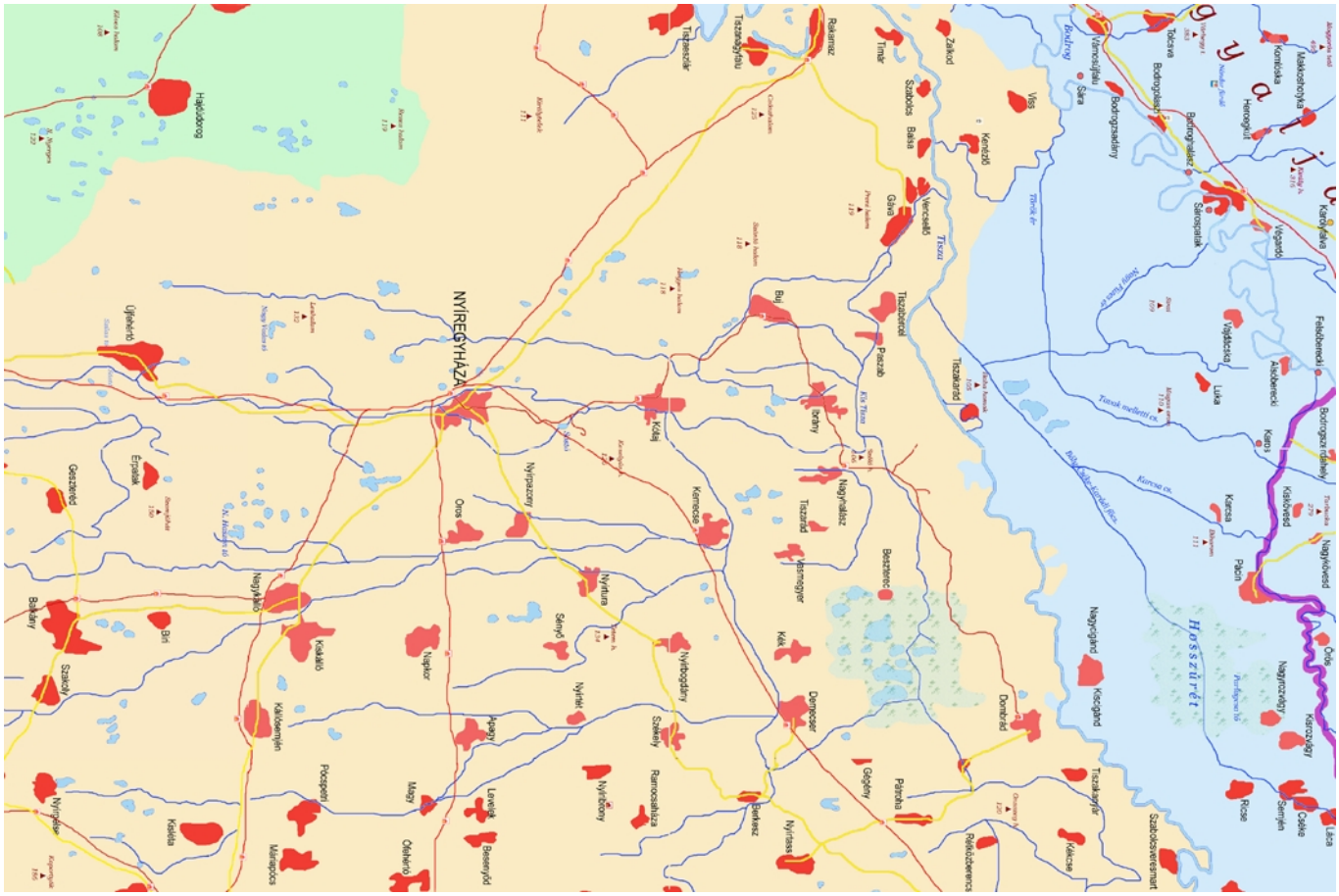

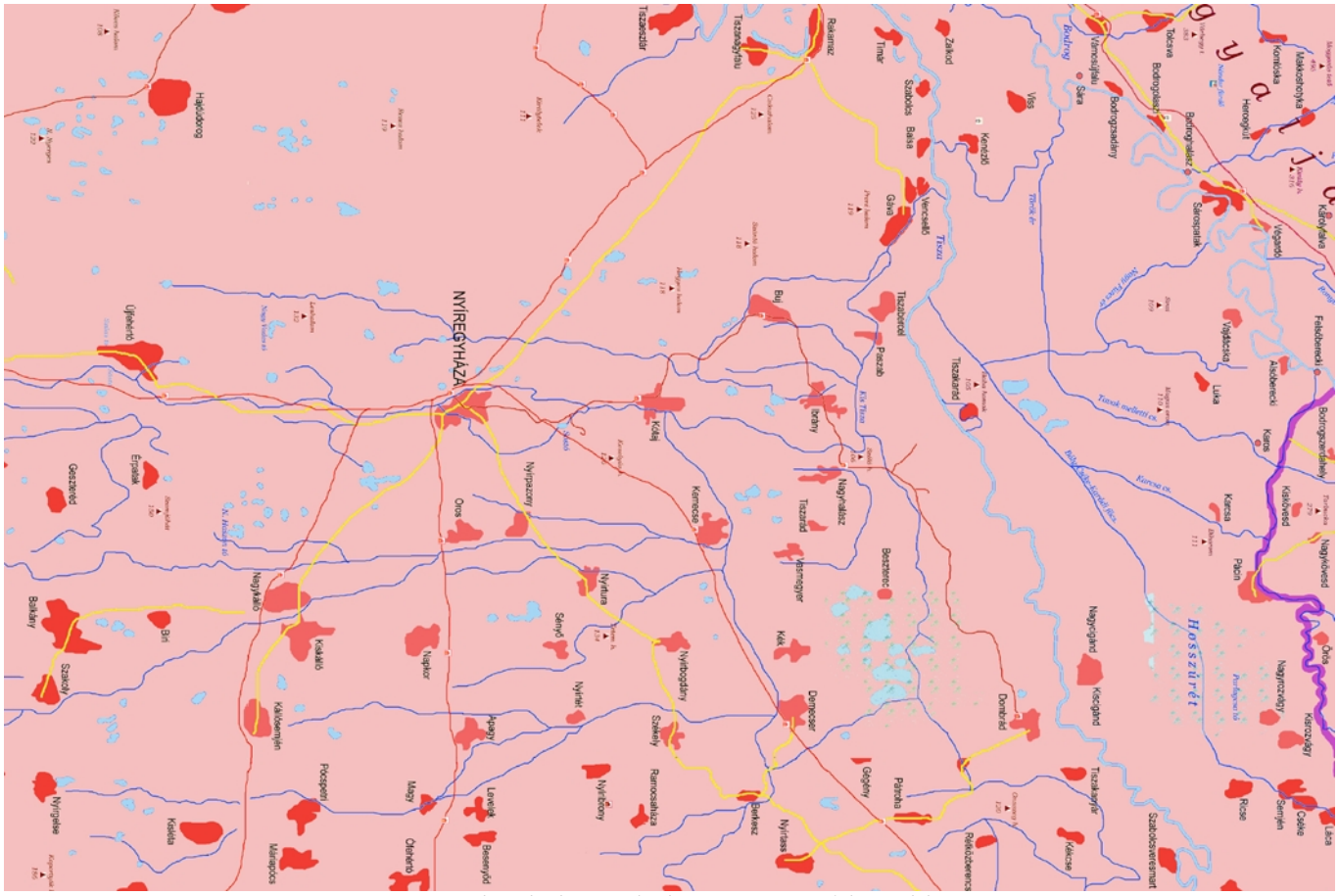

Zemplén kék, Szabolcs sárga, Hajdú zöld

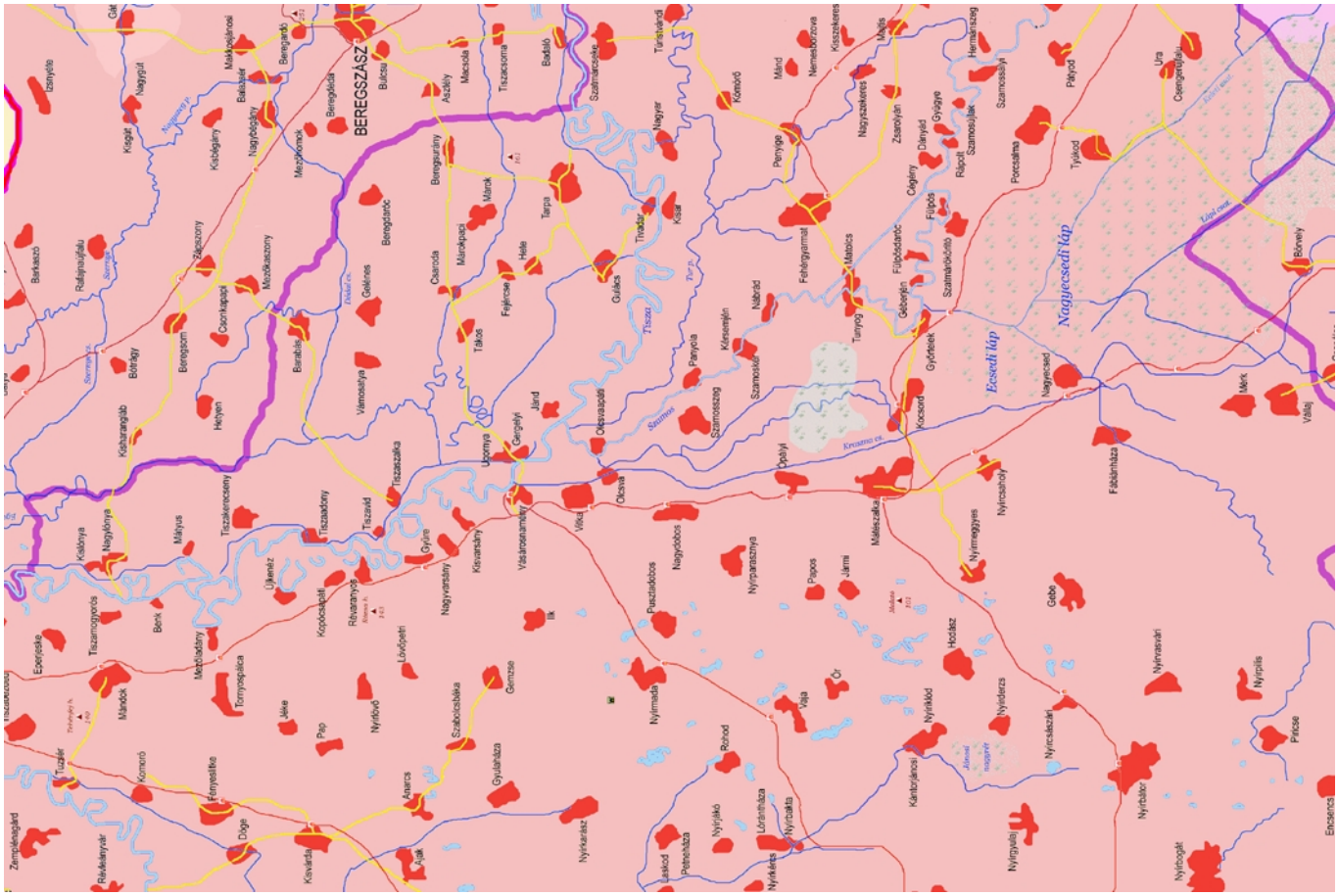
BEREGSZÁSZ
Nagyecsedi láp
Ecsedi láp
Tisza
Szamos
Kraszna
Ér
Tiszaszalka
Tiszavid
Tiszakerecseny
Tiszamogyoros
Tiszabezdéd
Tiszalök
Tuzsér
Zsarolyán
Gávavencsellő
Csengersima
Csengerújfalu
Csengeri
Csengersima
Csengerújfalu
Csengeri
Csengersima
Csengerújfalu
Csengeri

Zemplén kék balra, Szabolcs sárga, Bereg kék jobbra, Szatmár piros

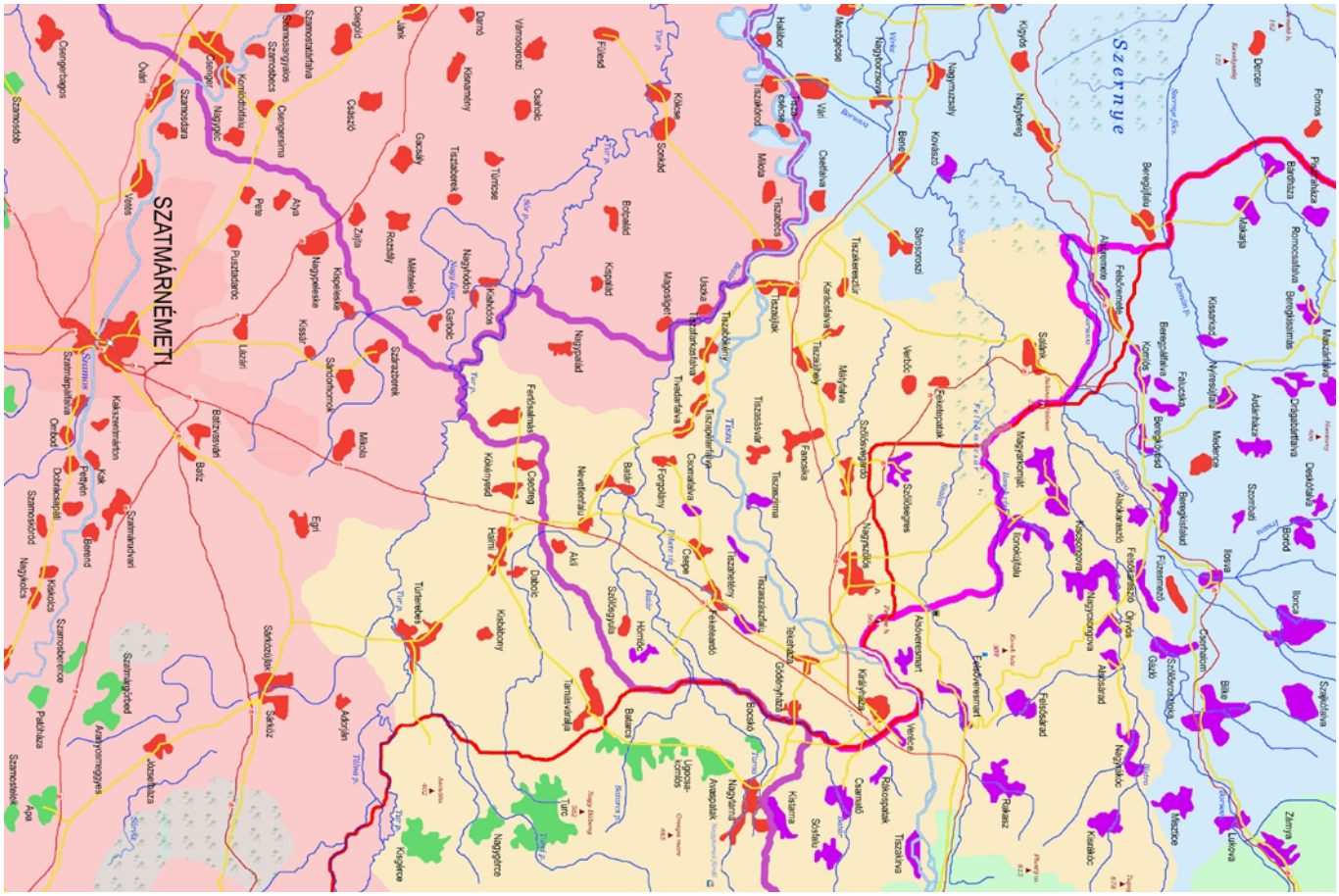

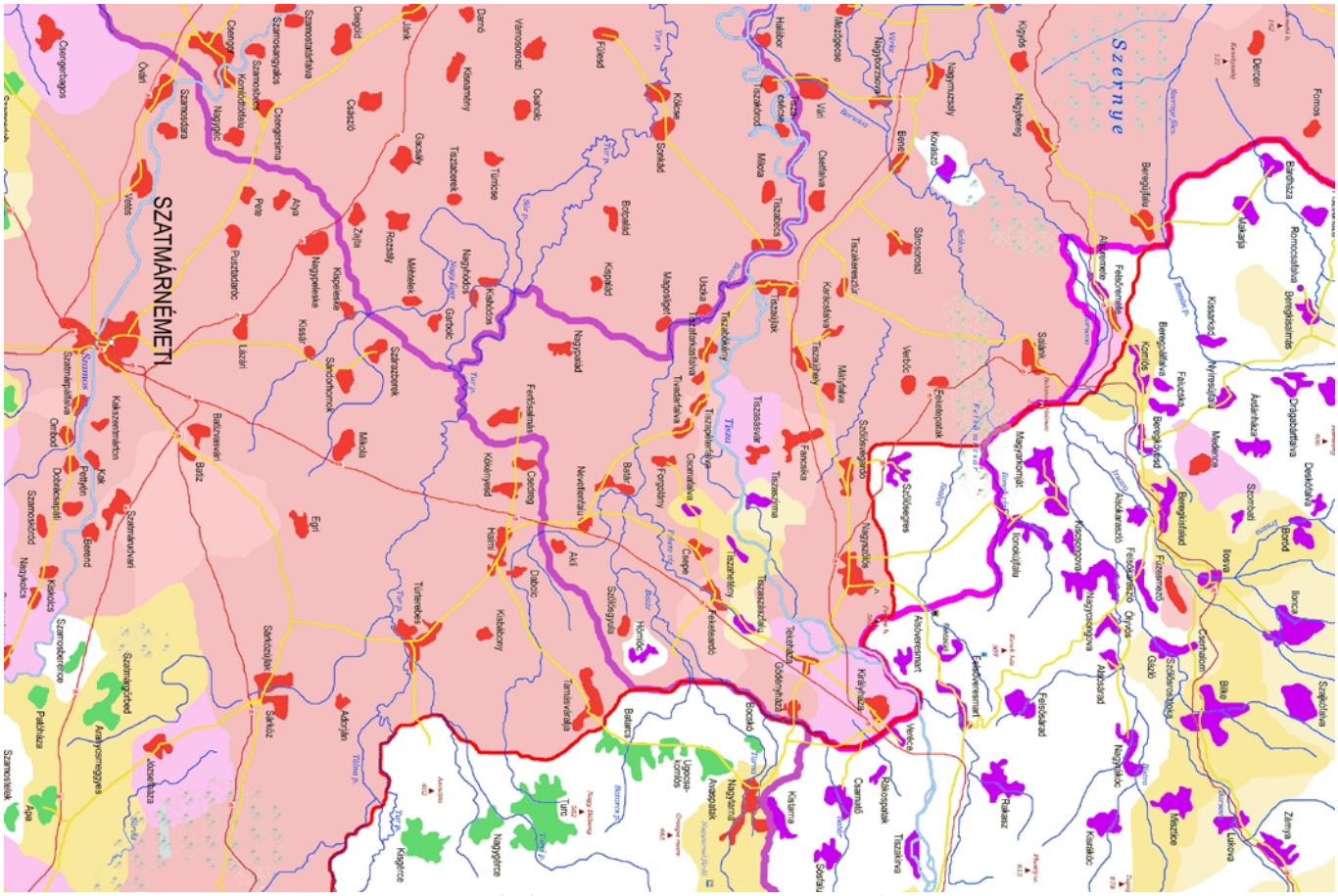

Bereg kék, Ugocsa sárga, Szatmár piros

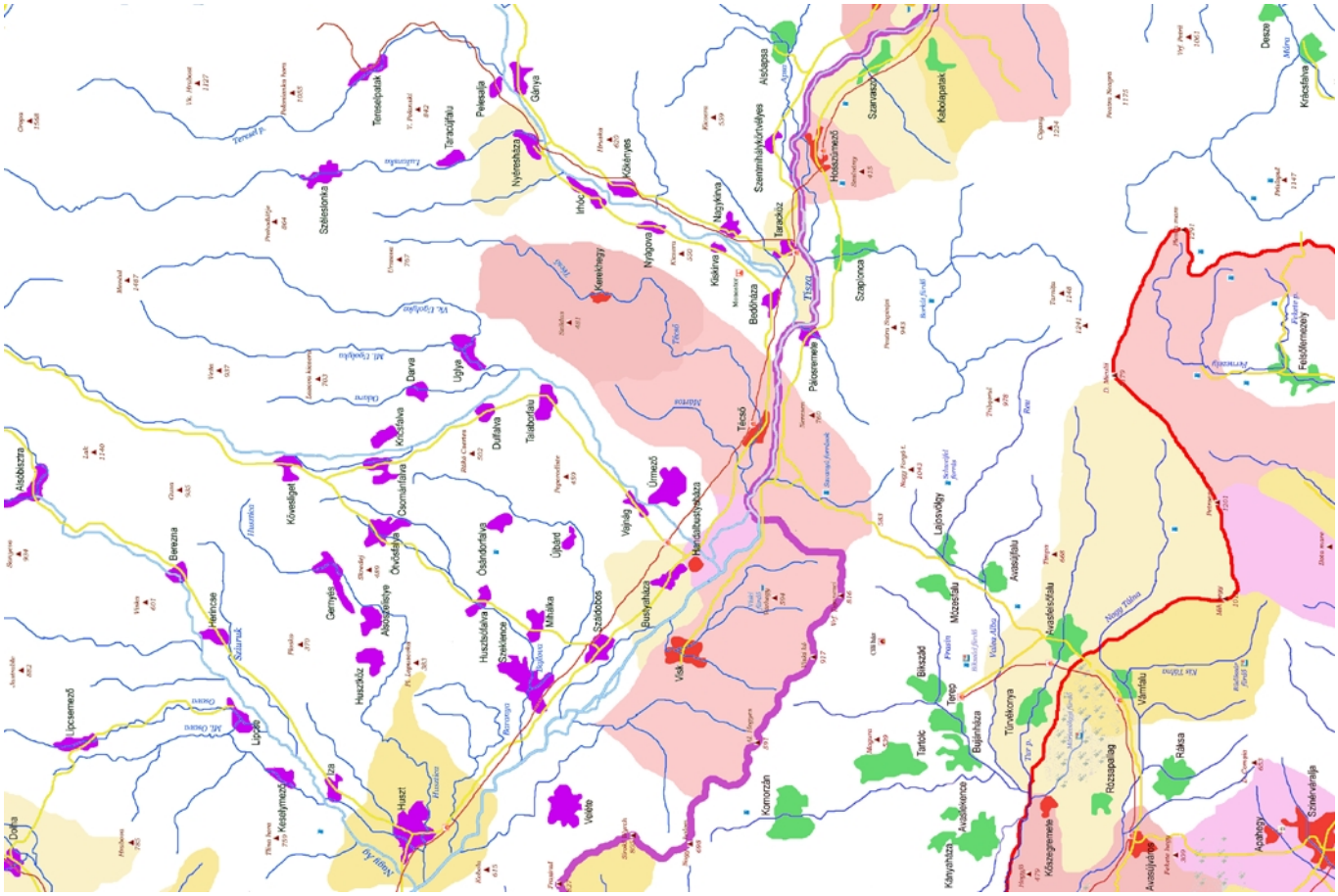

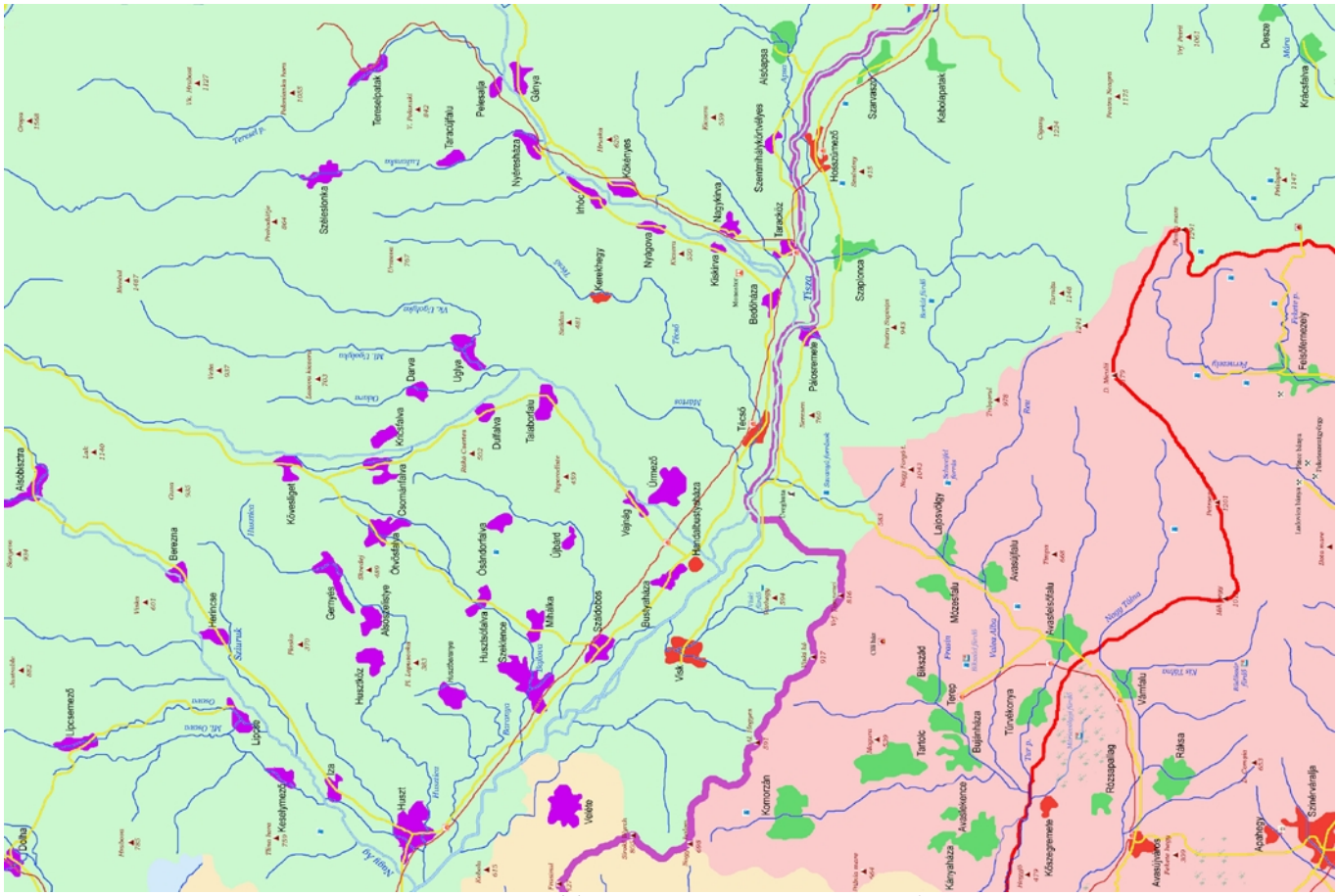
Aszóbiszta
Lipcsemező
Lipcse
Kesélymező
Ilsa
Ilsa
Ilsa

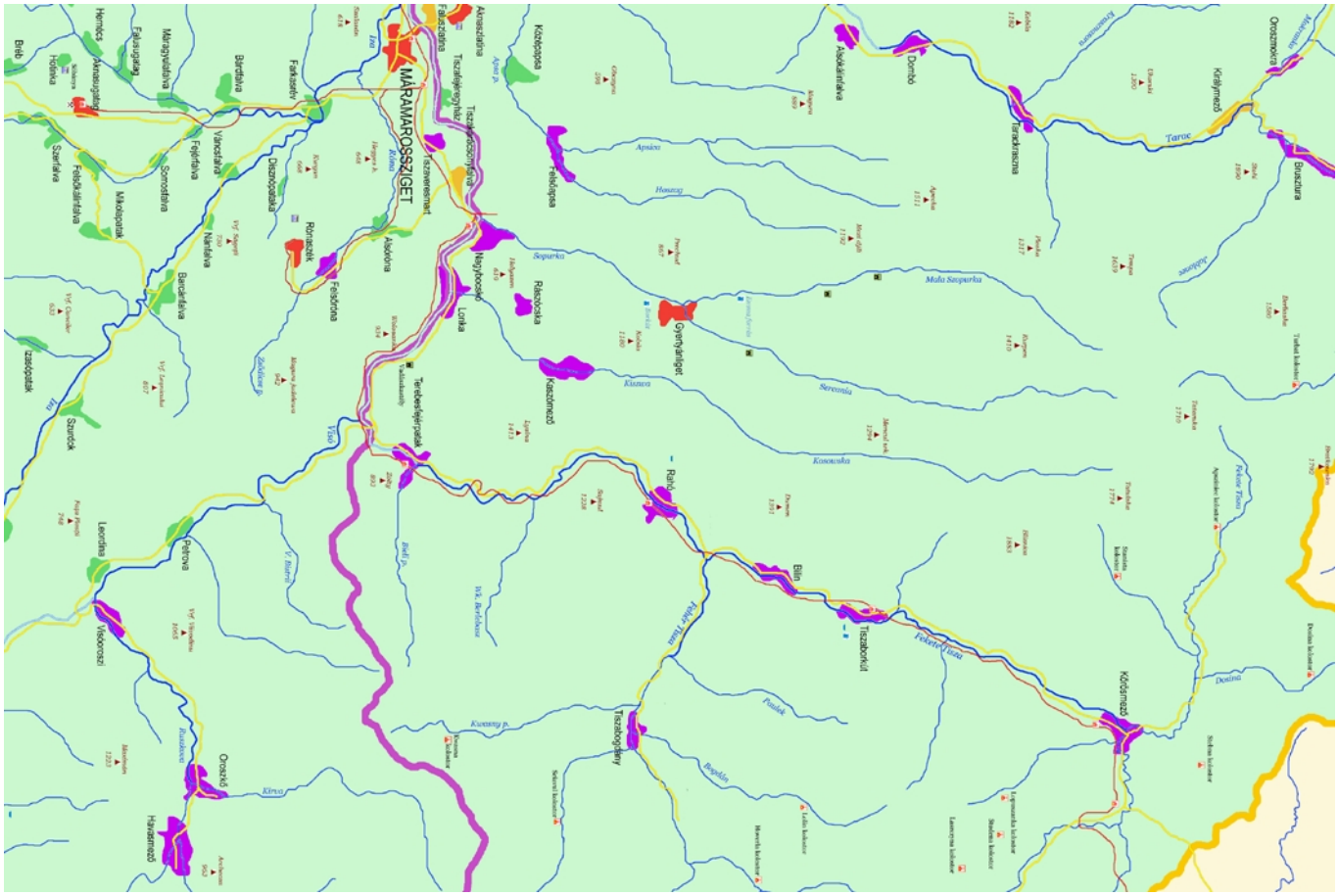
MÁRAMAROSSZIGET
Tiszaszőlős
Tiszaszőlősfürdő
Tiszaszőlősi-víztár
Tiszaszőlősi-víztár
Tiszaszőlősi-víztár
Tiszaszőlős
Tiszaszőlős
Tiszaszőlős

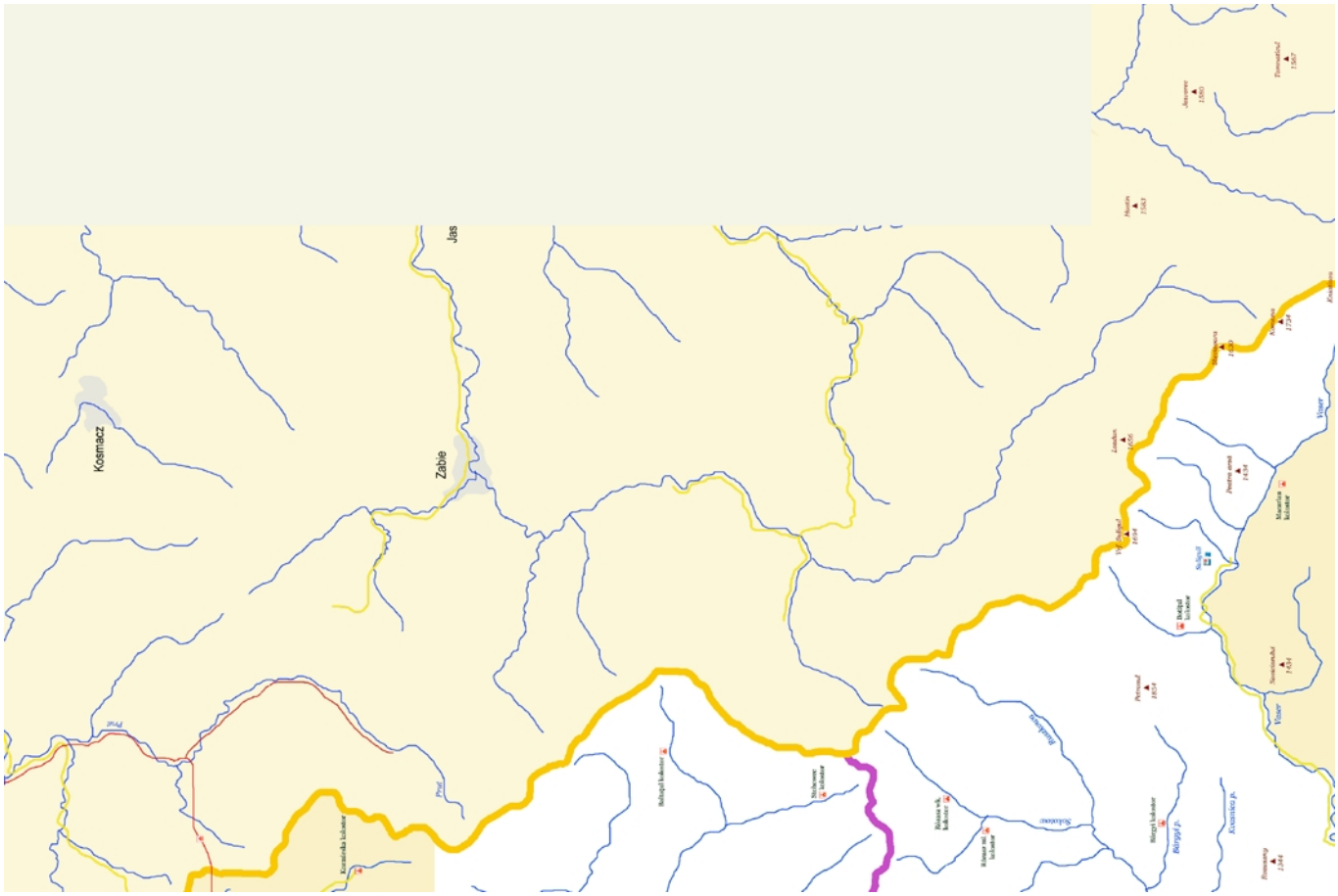
Kosmacz
Zabie
Jas
Prut
Ciuchulski
Ciuchulski
Bistrzyca
Bistrzyca
Bistrzyca

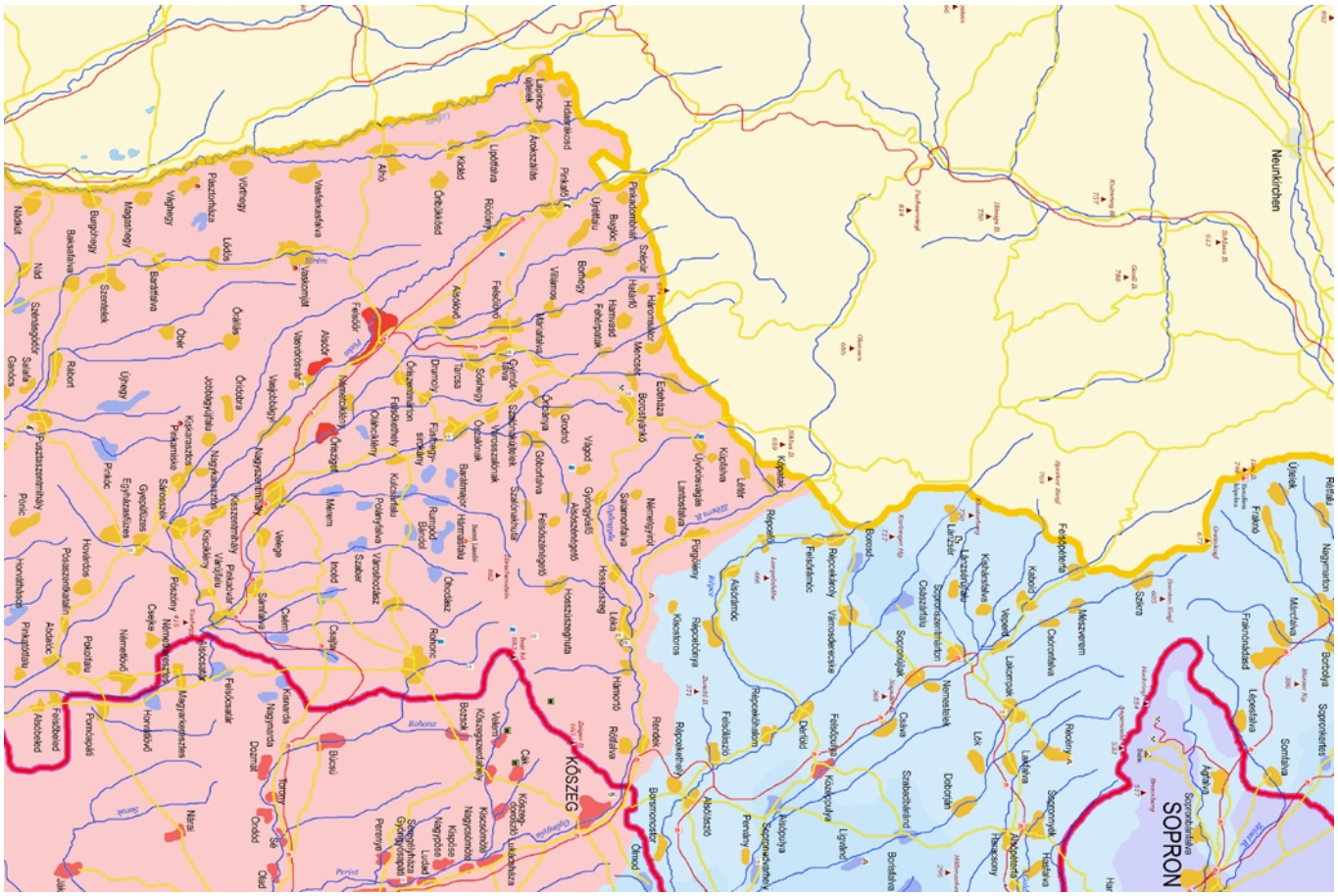

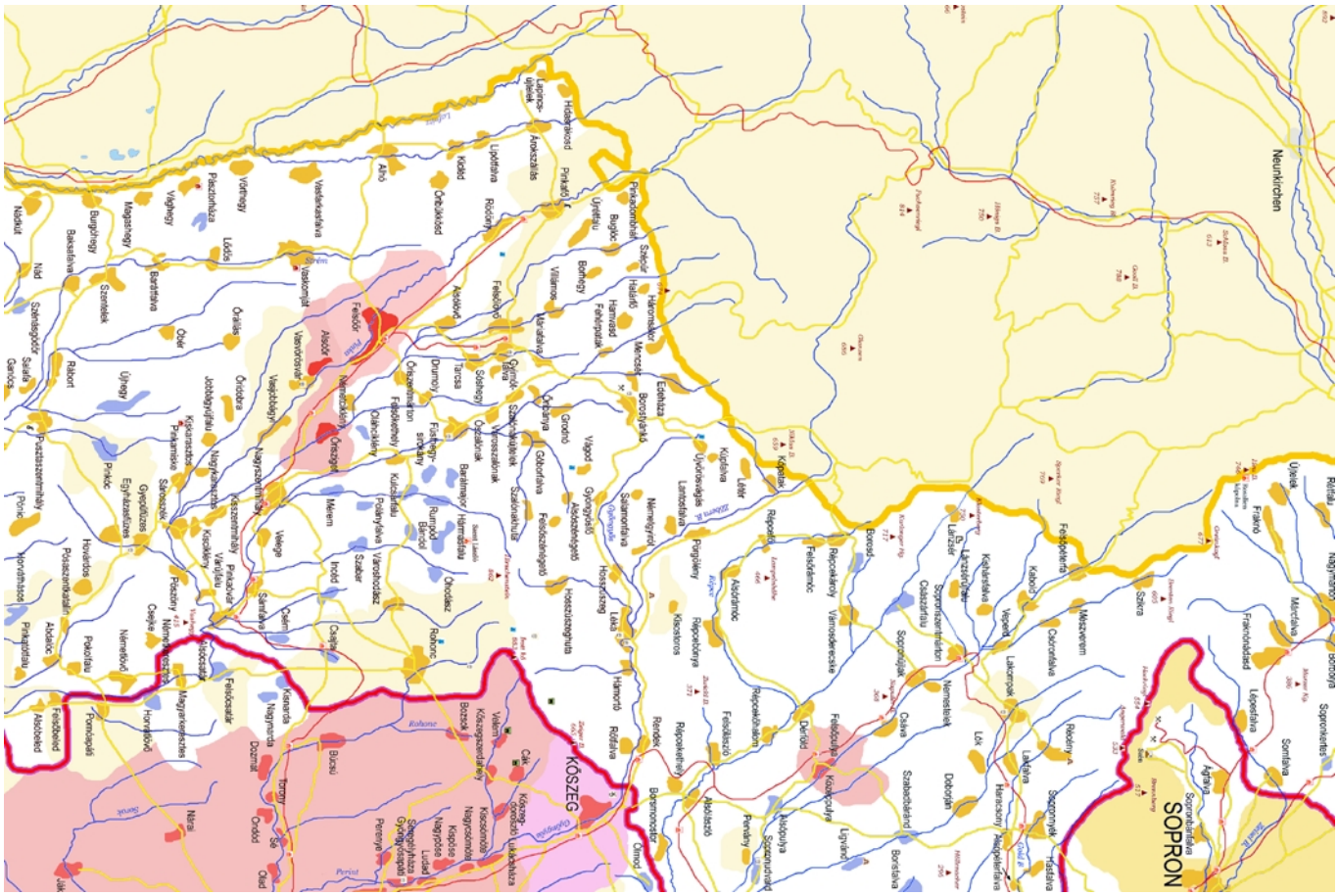

Sopron kék, Vas piros

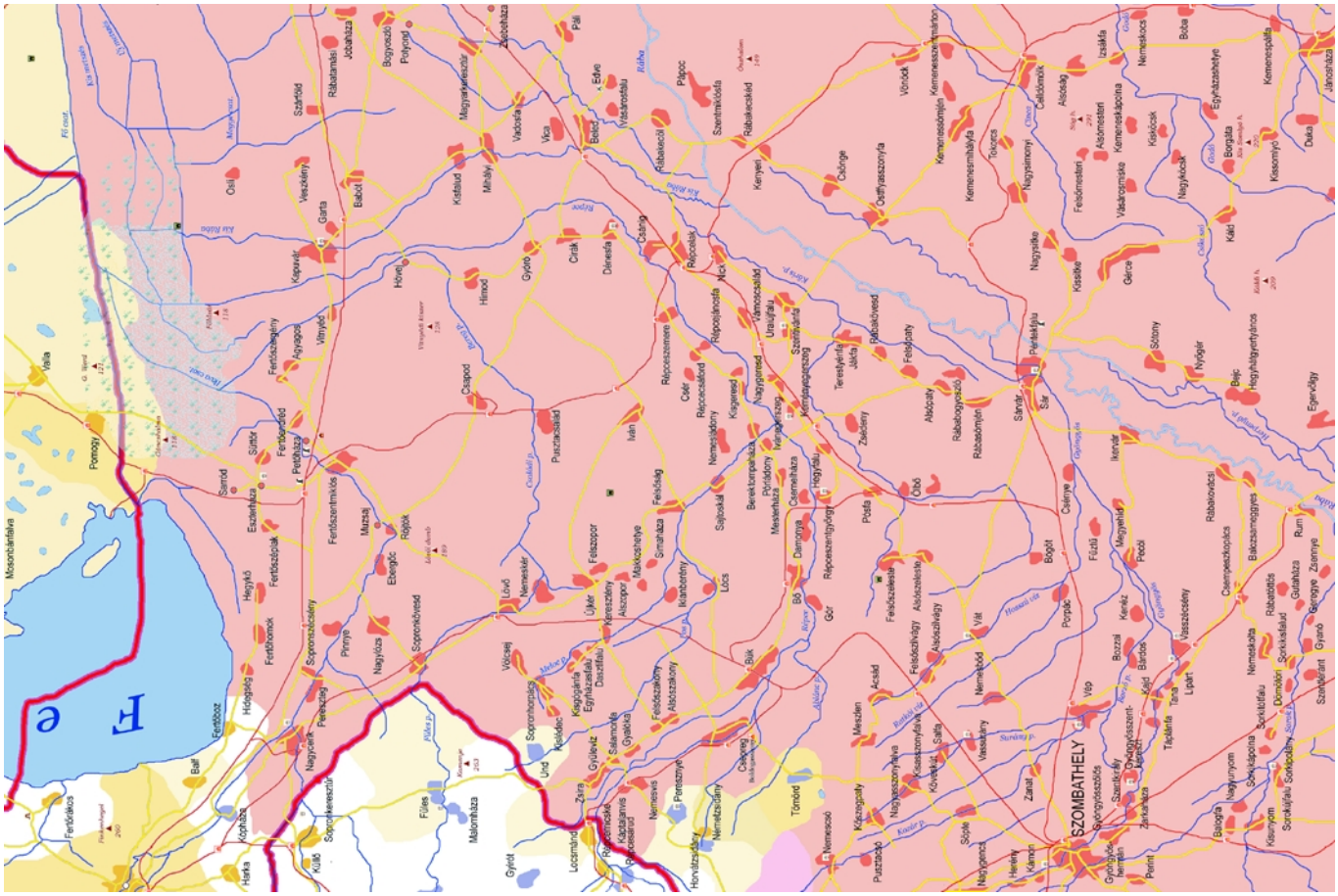
SZOMBATHELY

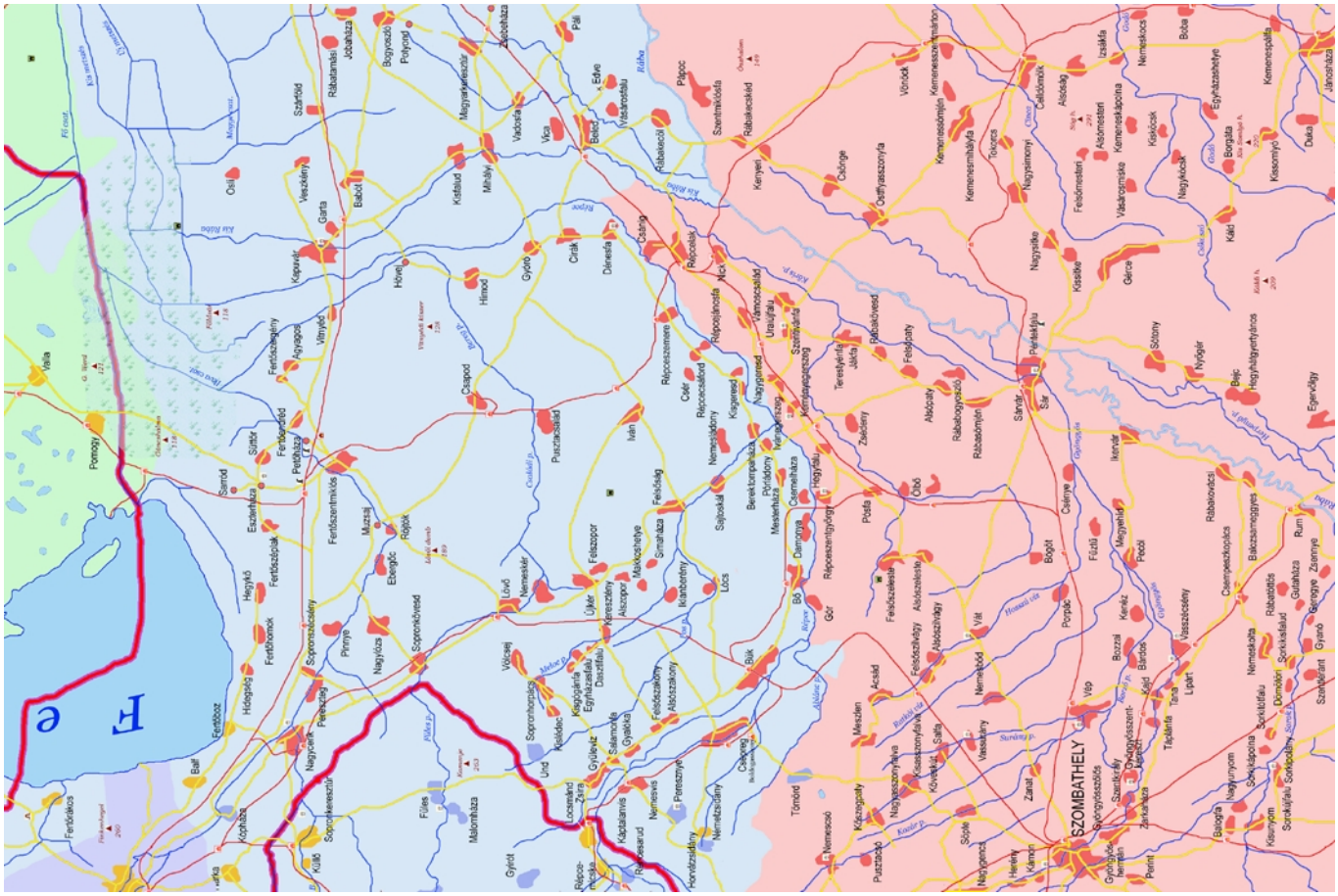
SZOMBATHELY

Moson zöld, Sopron kék, Vas piros

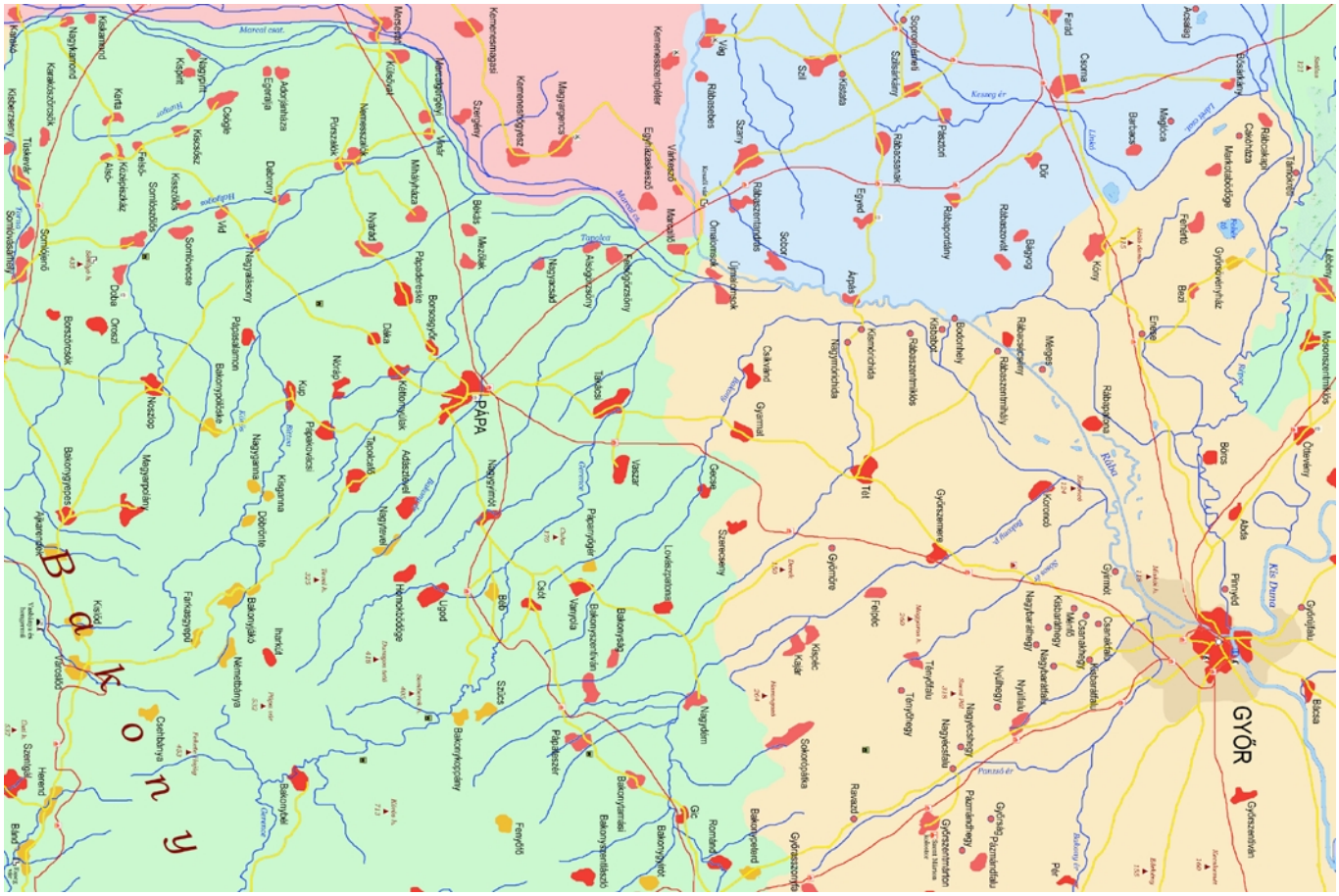

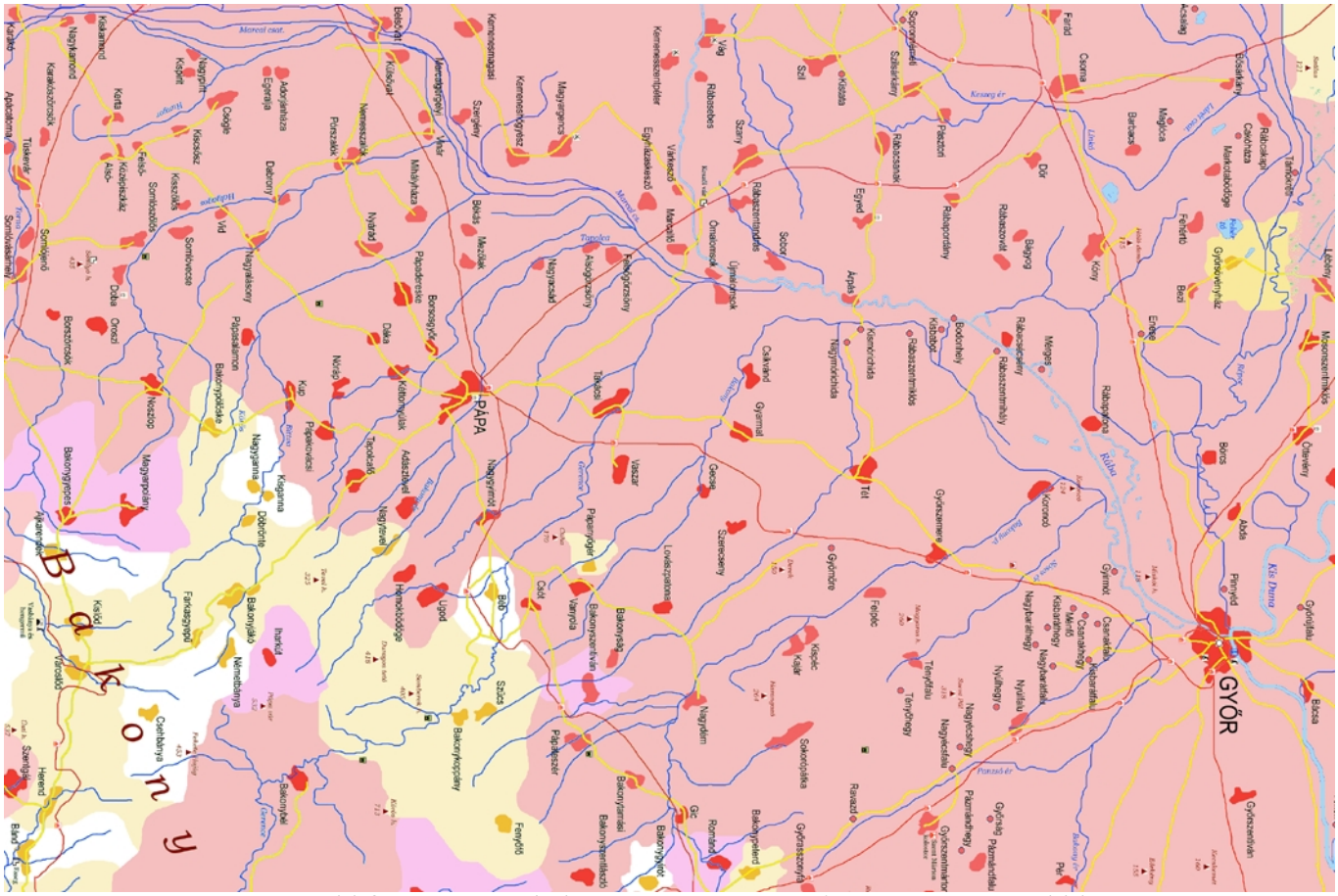

Moson zöld fent, Sopron kék, Győr sárga, Vas piros, Veszprém zöld lent

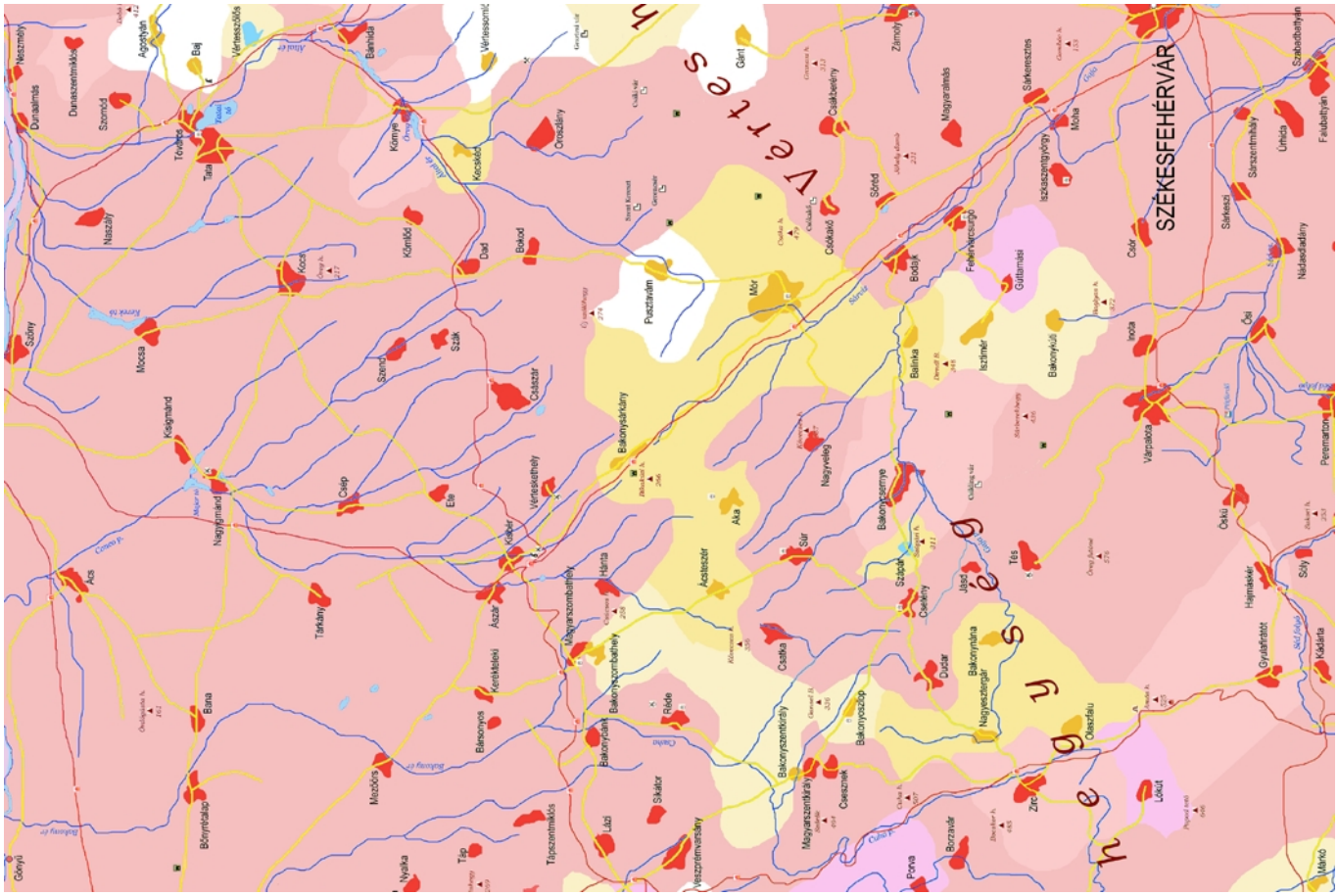

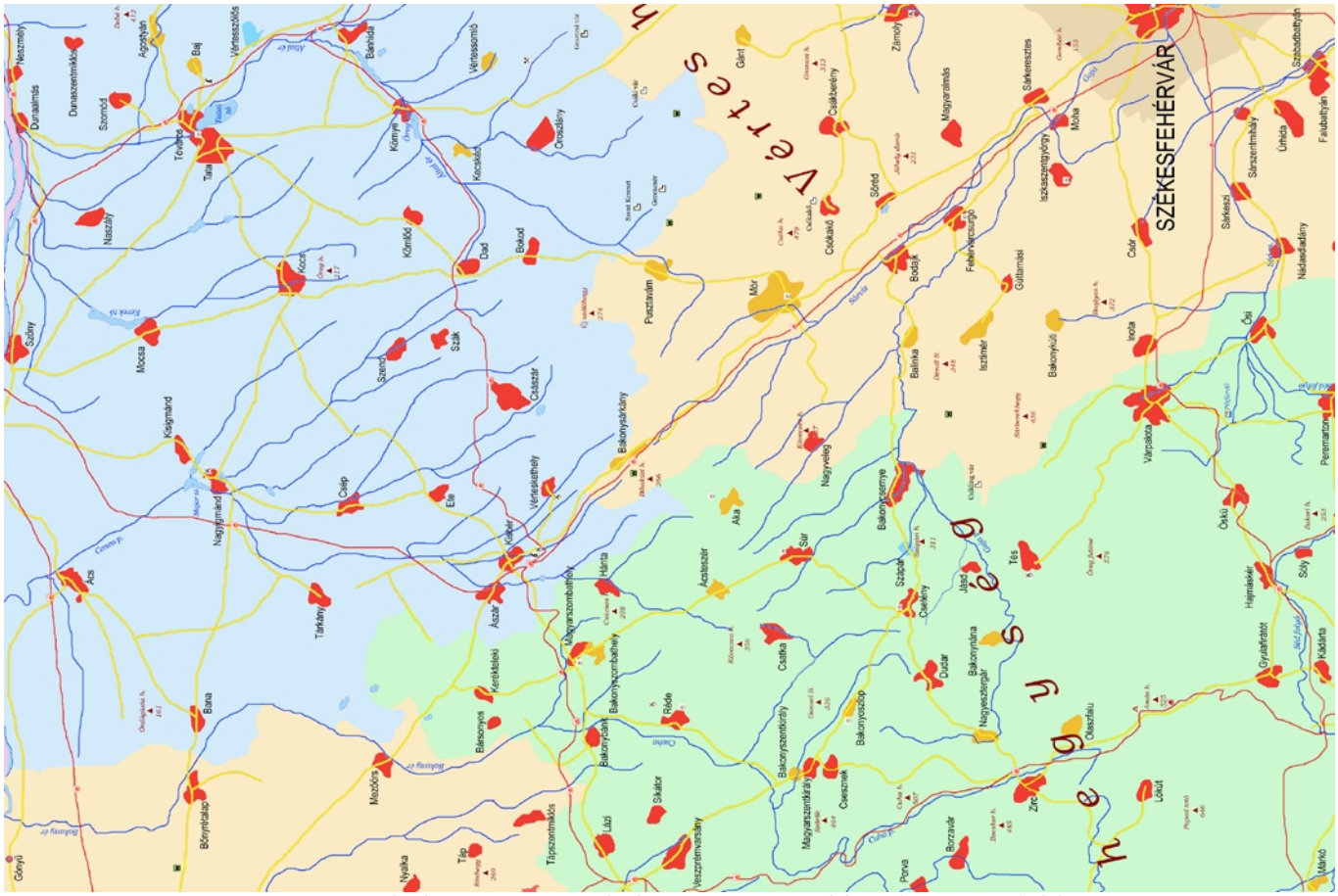

Győr sárga balra, Komárom kék, Veszprém zöld, Fejér sárga jobbra

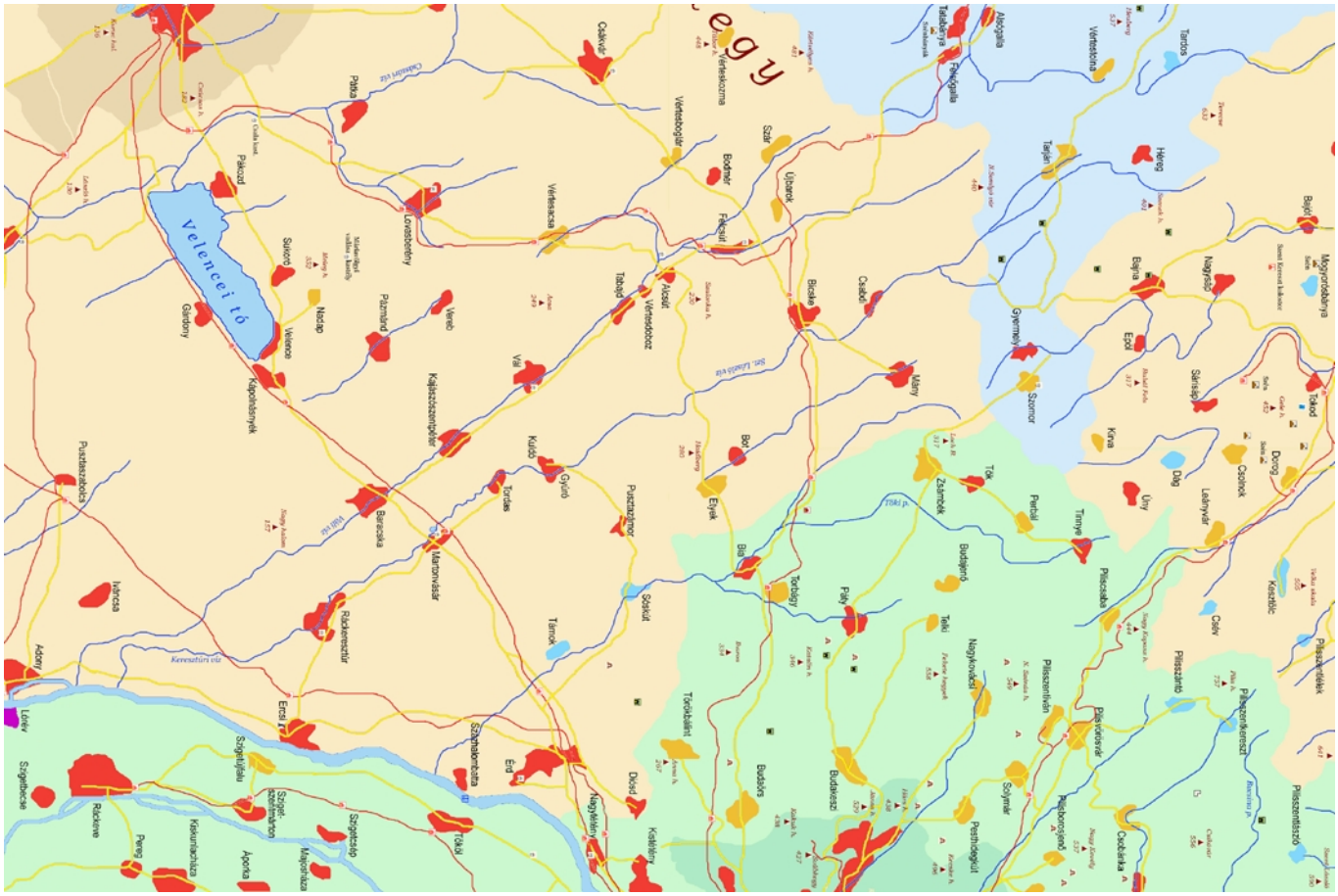
Velencei tó
Gárdony
Pákozd
Pátka
Csákvár
Vértesszőlős
Vértesacsa
Vértesboglár
Bodmér
Szár
Úrbarok
Bicske
Csabdi
Mány
Tabajd
Alcsút
Vértesdobozz
Sóskút
Törökbálint
Budaörs
Budakeszi
Budajenő
Páty
Biatorbágy
Tárnok
Érd
Diósd
Nagytétény
Kelenföld
Pusztaszemes
Bot
Etyek
Tök
Zsámbék
Perbál
Gyúró
Kisoroszi
Páskút
Piliscsaba
Pilisszentiván
Pilisszentkereszt
Pilisszántó
Csév
Kesztölc
Pilisszentlászló
Pilisszántó
Dág
Csomád
Leányvár
Dorog
Esztergom
Kesztölc
Piliscsaba
Pilisszentlászló

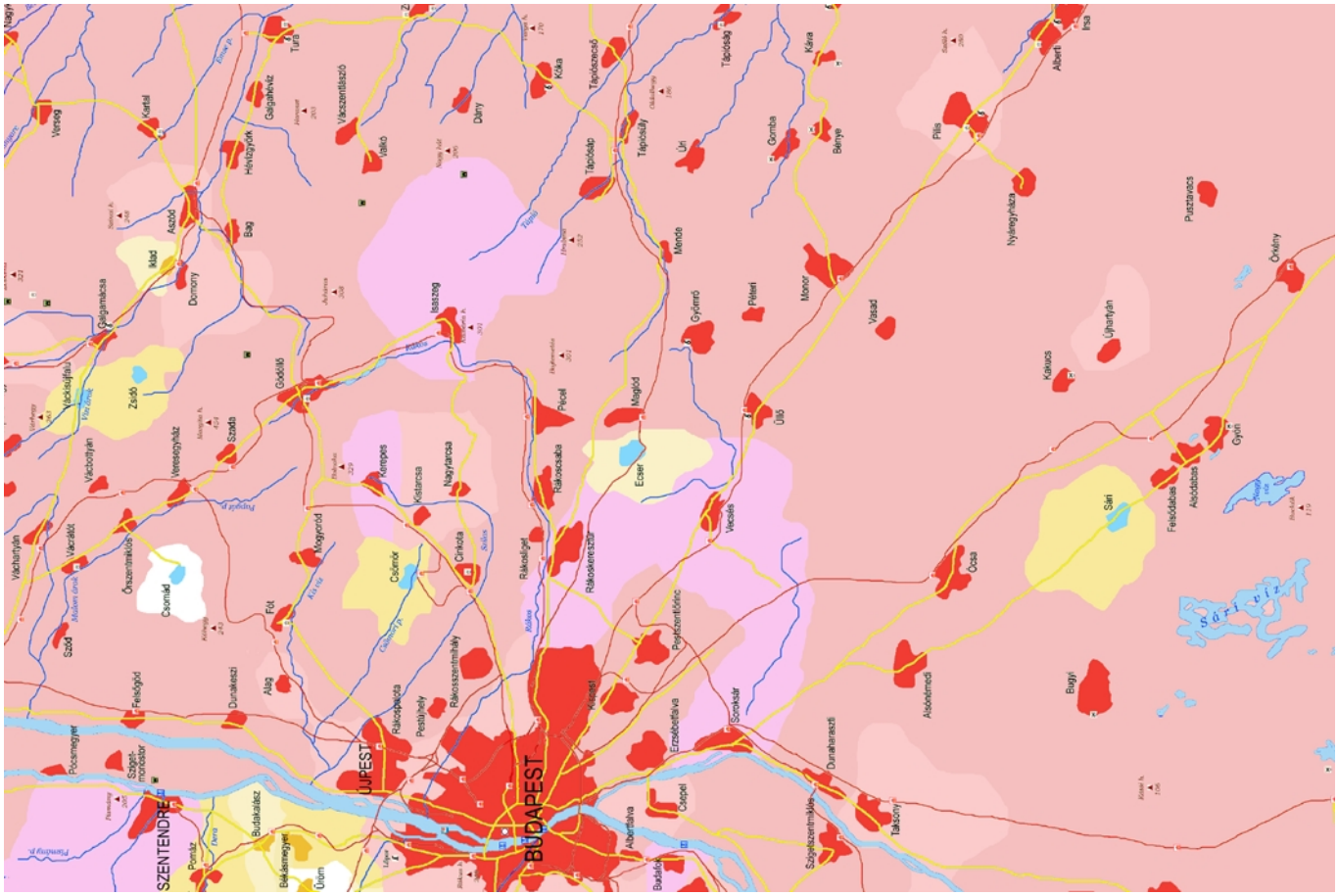

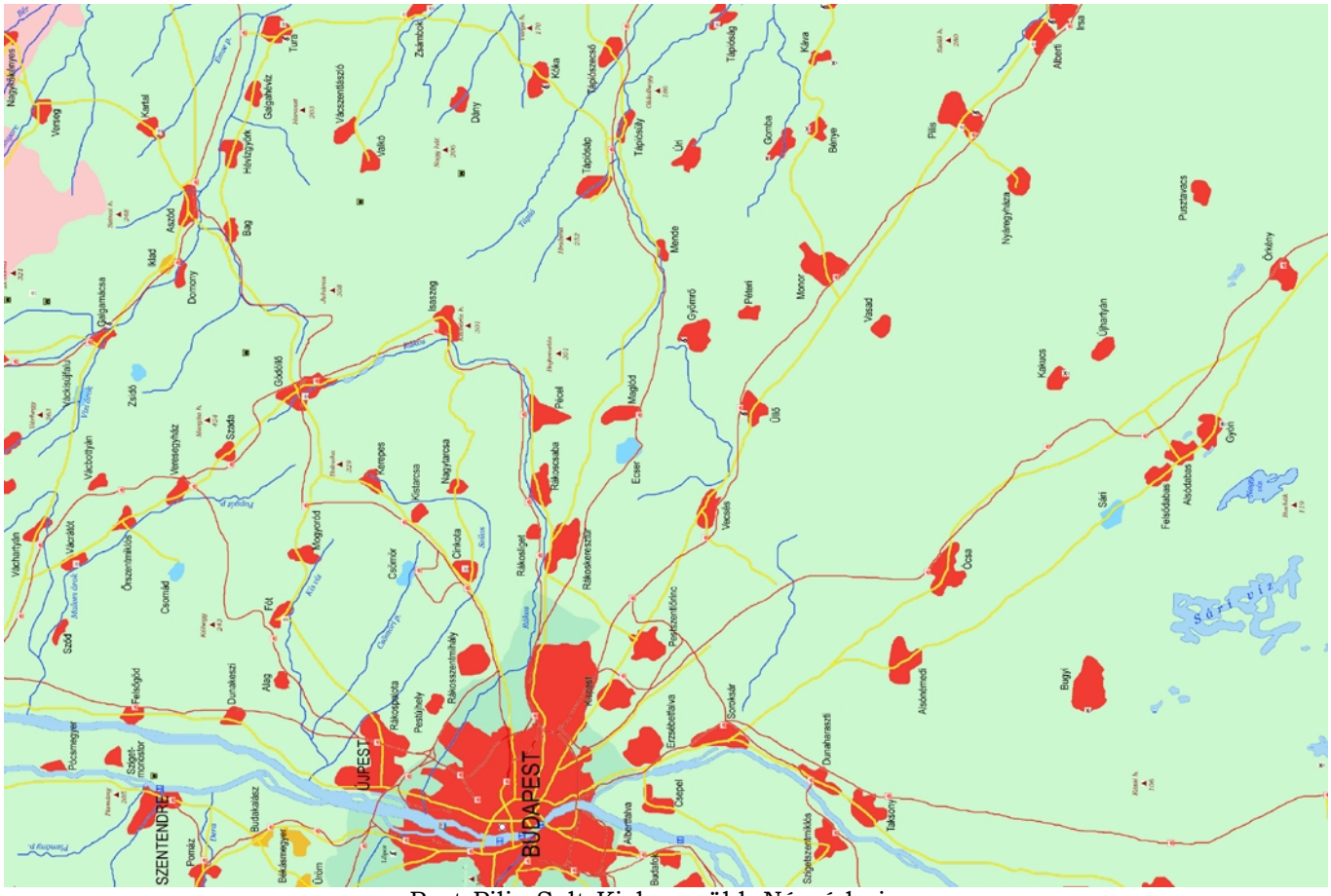

Pest-Pilis-Solt-Kiskun zöld, Nógrád piros

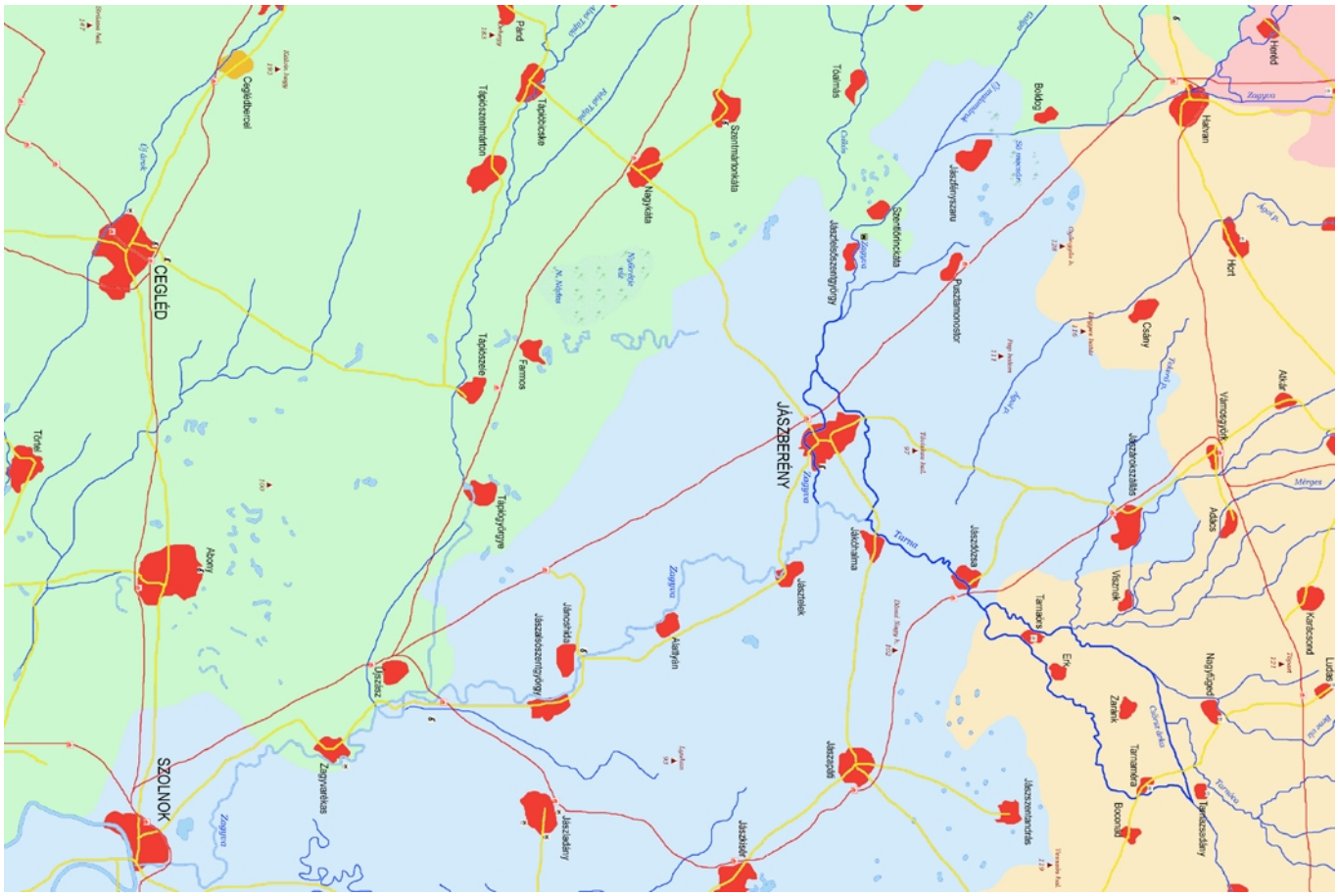
CEGLÉD
SZOLNOK
JÁSZBERÉNY
Abony
Törökszentmiklós
Tápiószentmárton
Tápiószőlős
Pánd
Tápiószele
Farmos
Tápiógyörgye
Nagykáta
Szentmártonkáta
Jászfelsőszentgyörgy
Jászkarajenő
Jászdózsa
Jászjákóhalma
Jászteleki
Jászapáti
Jászladány
Jászfényszaru
Jászalsószentgyörgy
Jánoshida
Alattyán
Tószeg
Szelevény
Szolnok
Zagyvarékas
Tiszaörs
Tiszaroff
Tiszabő
Tiszaderzs
Tiszaderzsi
Tiszaderzsi-víztároló
Tiszafüred
Tiszafüredi-víztároló
Tiszafüredi-víztároló
Tiszafüredi-víztároló

Kál
Tarnabod
Erdőtelek
Dománd
Besenyszög
Mezőtárkány
Egerfarmos
Egerlövő
Borsodivánka
Négyes
Tiszavalk
Tiszabábolna
Heves
Átány
Kömlő
Sarud
Ülőrincfalva
Porosló
Hevesvezekény
Tarnaszentmiklós
Pély
Tiszanána
Kisköre
Tiszaörs
Tiszaszentimre
Tiszaörvény
Tiszafüred
Tiszacsécsé
Tiszagyar
Tiszaderzs
Abádszalók
Tiszabura
Tiszaroff
Tiszabábony
Kunhegyes
Kunmadaras
Besenyszög
Tiszaburán
Kőtelek
Tiszaló
Fegyvernek
Nagykörű
Kenderes
KISÚJSZÁLLÁS
Tiszapüspöki
Törökszentmiklós
Szajol
Kuncsorba
Tisza

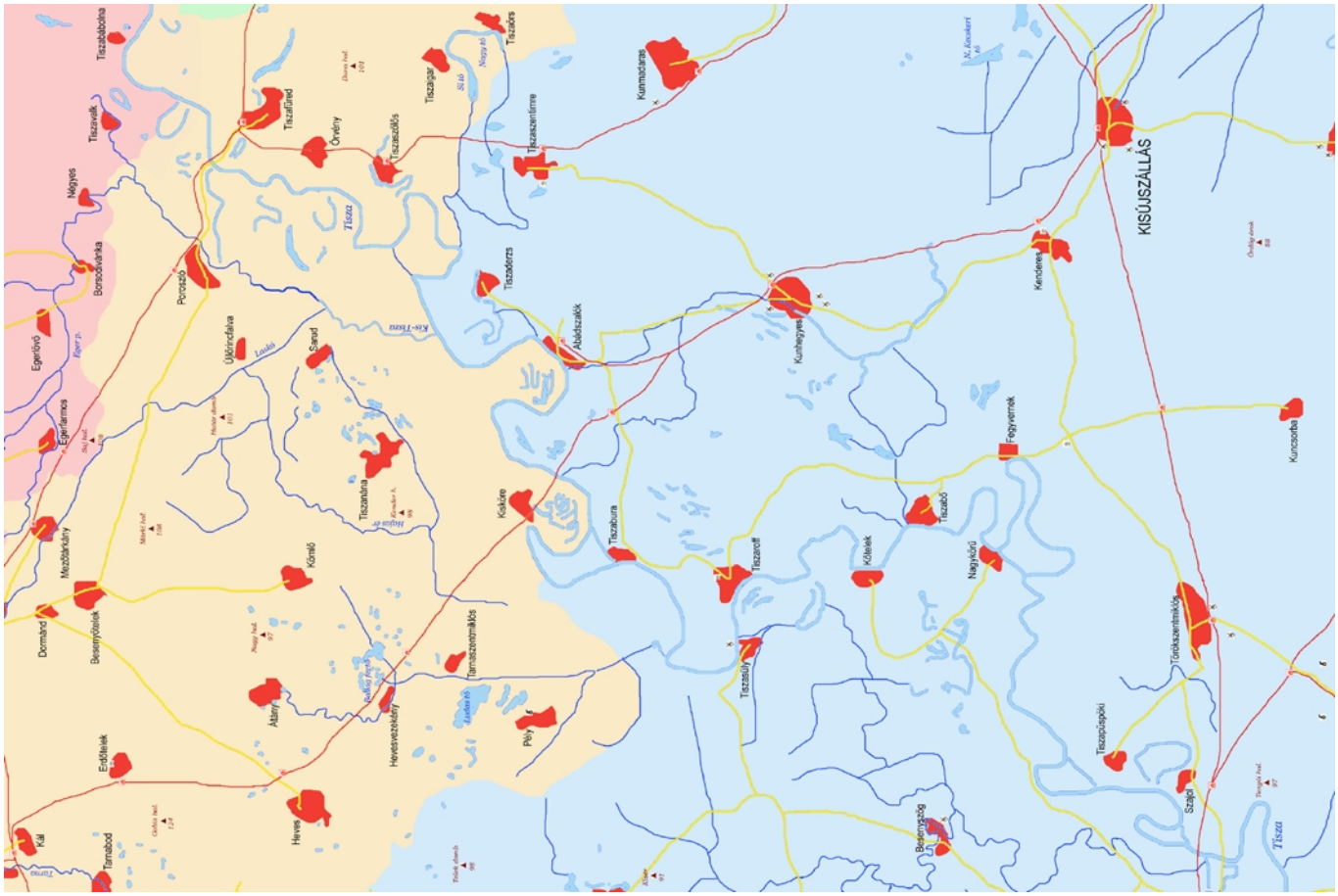
Kál
Tarnabod
Erdőtelek
Dománd
Besenyszög
Mezőtárkány
Egerfarmos
Egerlövő
Borsodivánka
Négyes
Tiszavalk
Tiszabábolna
Heves
Átány
Kömlő
Sarud
Ülőrincfalva
Porosló
Hevesvezekény
Tarnaszentmiklós
Pély
Tiszanána
Kisköre
Tiszaörs
Tiszaszentimre
Tiszaörvény
Tiszafüred
Tiszacsécsé
Tiszagyar
Tiszaderzs
Abádszalók
Tiszabura
Tiszaroff
Tiszabábony
Kunhegyes
Kunmadaras
Besenyszög
Tiszaburán
Kőtelek
Tiszaló
Fegyvernek
Nagykörű
Kenderes
KISÚJSZÁLLÁS
Tiszapüspöki
Törökszentmiklós
Szajol
Kuncsorba
Tisza

Borsod piros, Hajdú zöld, Heves sárga, Jász-Nagykun-Szolnok kék

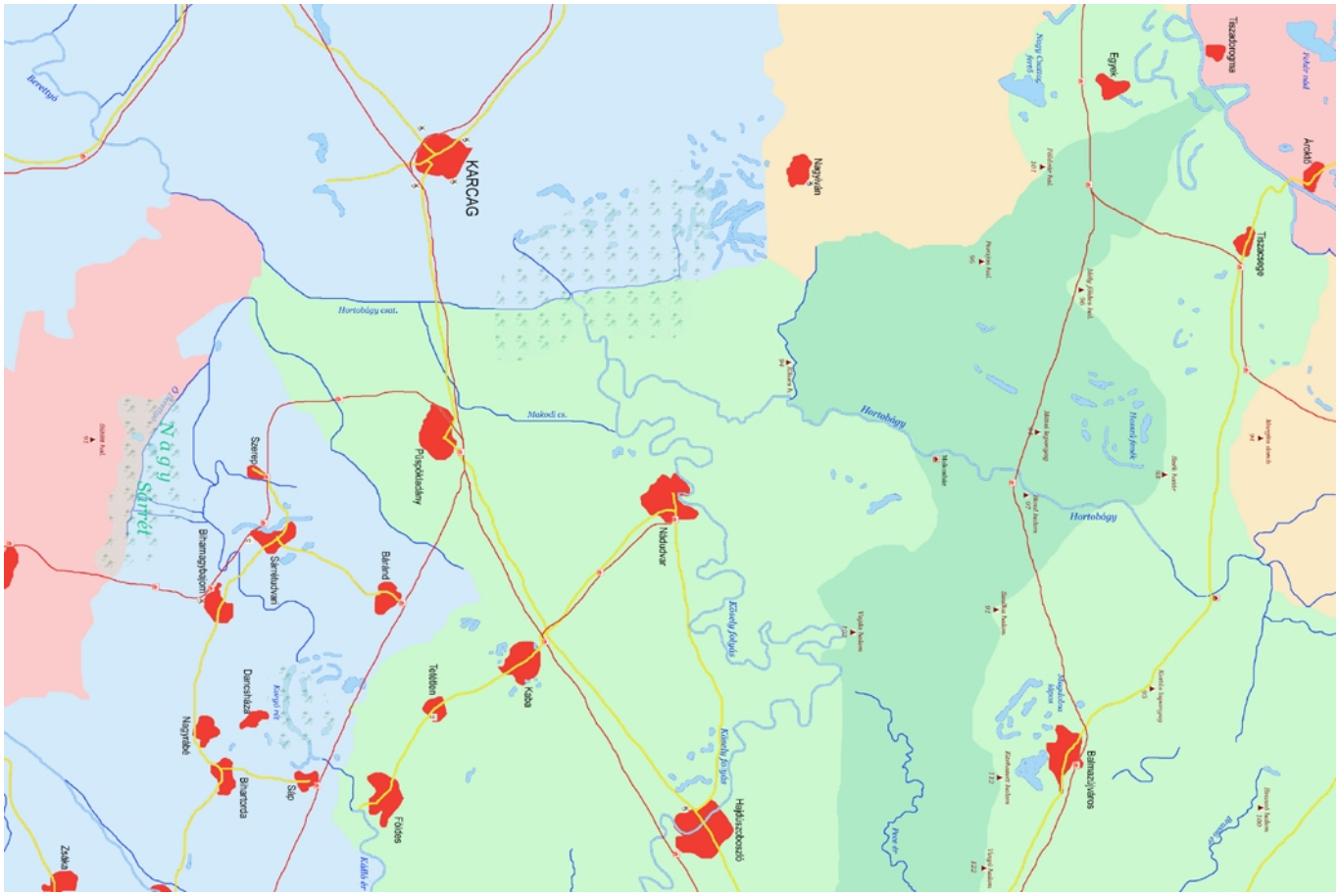
Tiszafüredi-víztár
Tiszafüred
Tiszaörs
Tiszaörs-Szőlőhegy
Tiszaörs-Szőlőhegy
Tiszaörs-Szőlőhegy

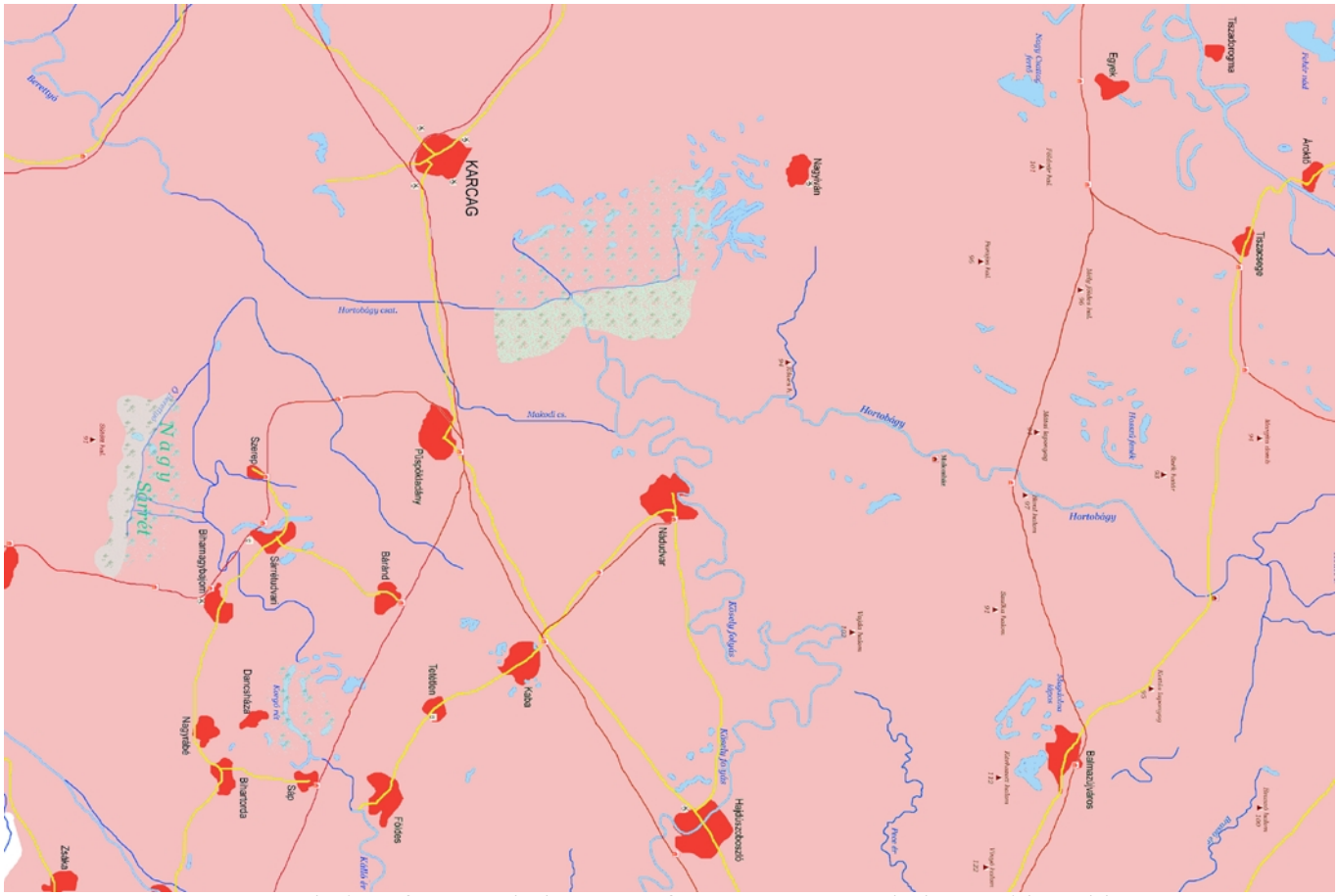

Borsod piros fent, Szabolcs sárga fent, Heves sárga balra, Hajdú zöld
Jász-Nagykun-Szolnok kék balra, Bihar kék jobbra, Békés piros lent

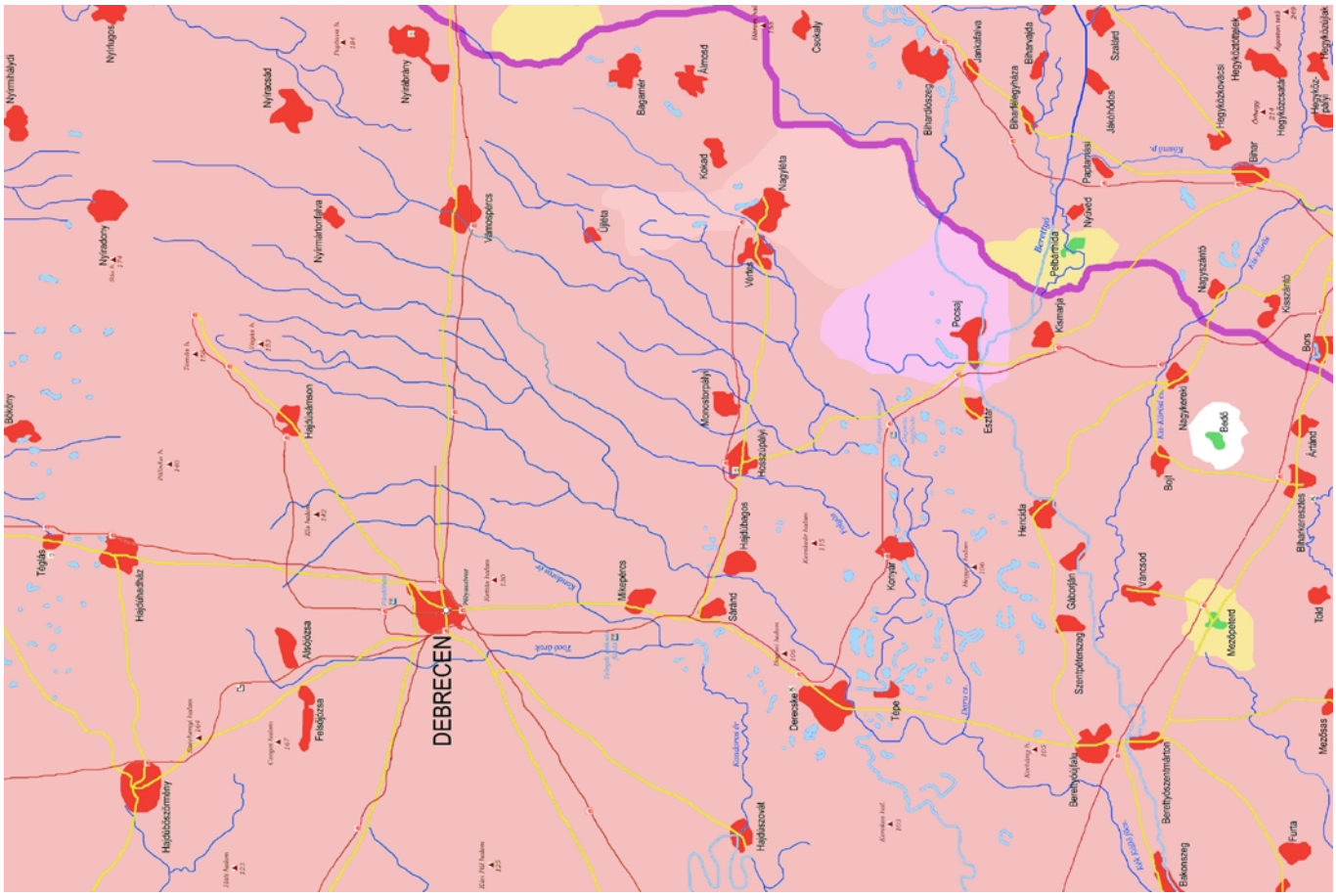
DEBRECEN
Nyírábrány
Nyíracsád
Nyírmihálydi
Nyíradony
Nyírmártonfalva
Vámospércs
Bagamér
Álmosd
Kokad
Nagyléta
Ujléta
Cegléd
Bihardiószeg
Sárrétudvari
Hajdúdorog
Hajdúböszörmény
Téglás
Józsa
Hajdúszoboszló
Mikepércs
Monostorpály
Hosszúpály
Hajdúhadház
Sáránd
Derecske
Hajdúszovát
Tépe
Konyár
Esztár
Pocsaj
Berettyóújfalu
Szerepi
Gáborján
Szentpéterszeg
Hencida
Bojt
Nagykereki
Nagyszántó
Kaszaló
Bors
Álmosd
Bihardiószeg
Janosfalva
Bihalkenyháza
Bihavajda
Szalárd
Jákóhalma
Papkamonda
Kismarja
Nyüved
Hegyköztelek
Hegyközcsécsi
Hegyközcsécsi
Hegyközszentmiklós
Hegyközkozár
Bihar
Bihartorda
Bihardiószeg
Berettyóújfalu
Berettyó
Kis-Kösely cs.
Kösely folyás
Kösely-ér
Kolta ér
Kolta folyás
Kösely folyás
Kösely-ér
Kösely folyás
Kösely-ér
Kösely folyás
Kösely-ér

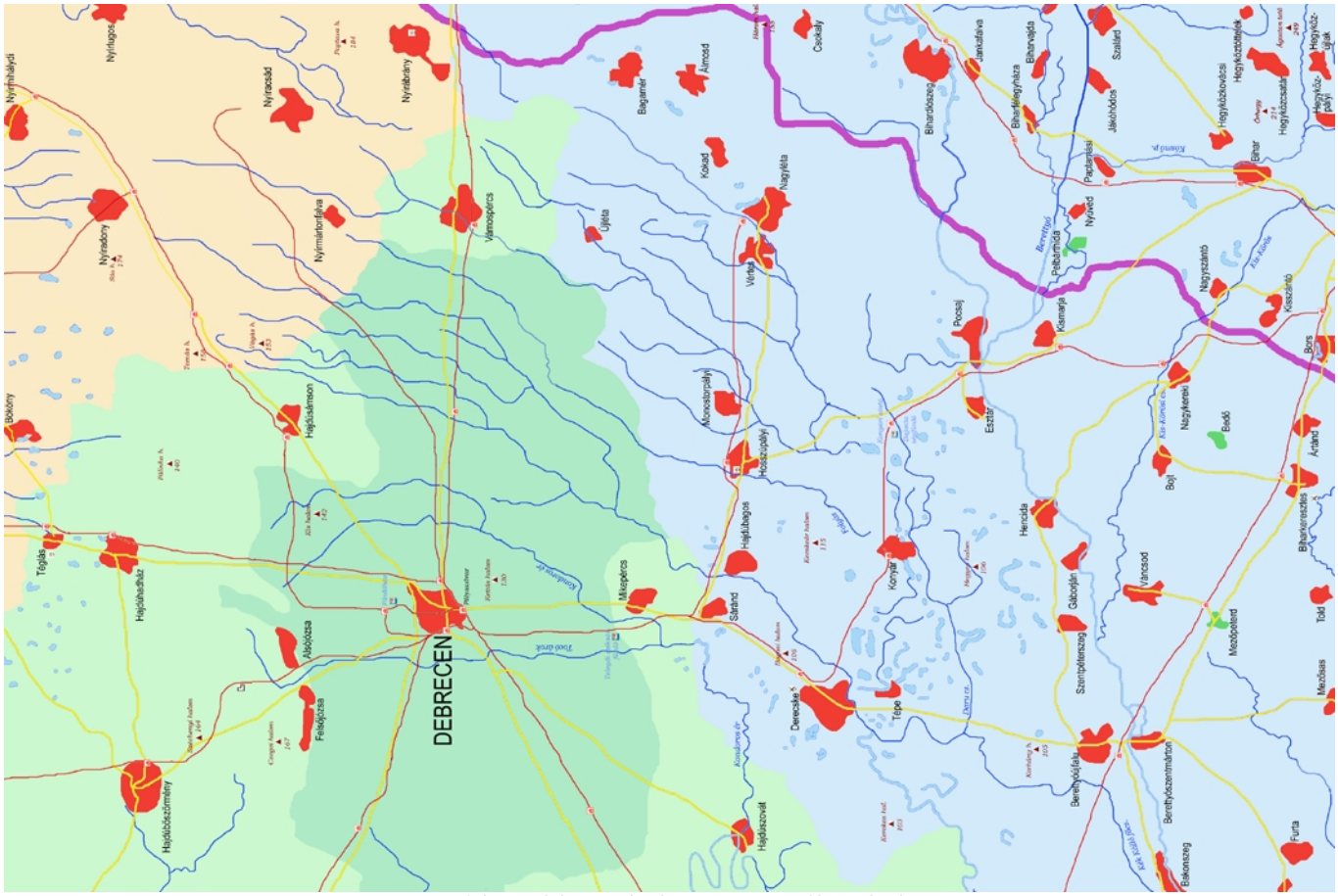

Hajdú zöld, Szabolcs sárga, Bihar kék

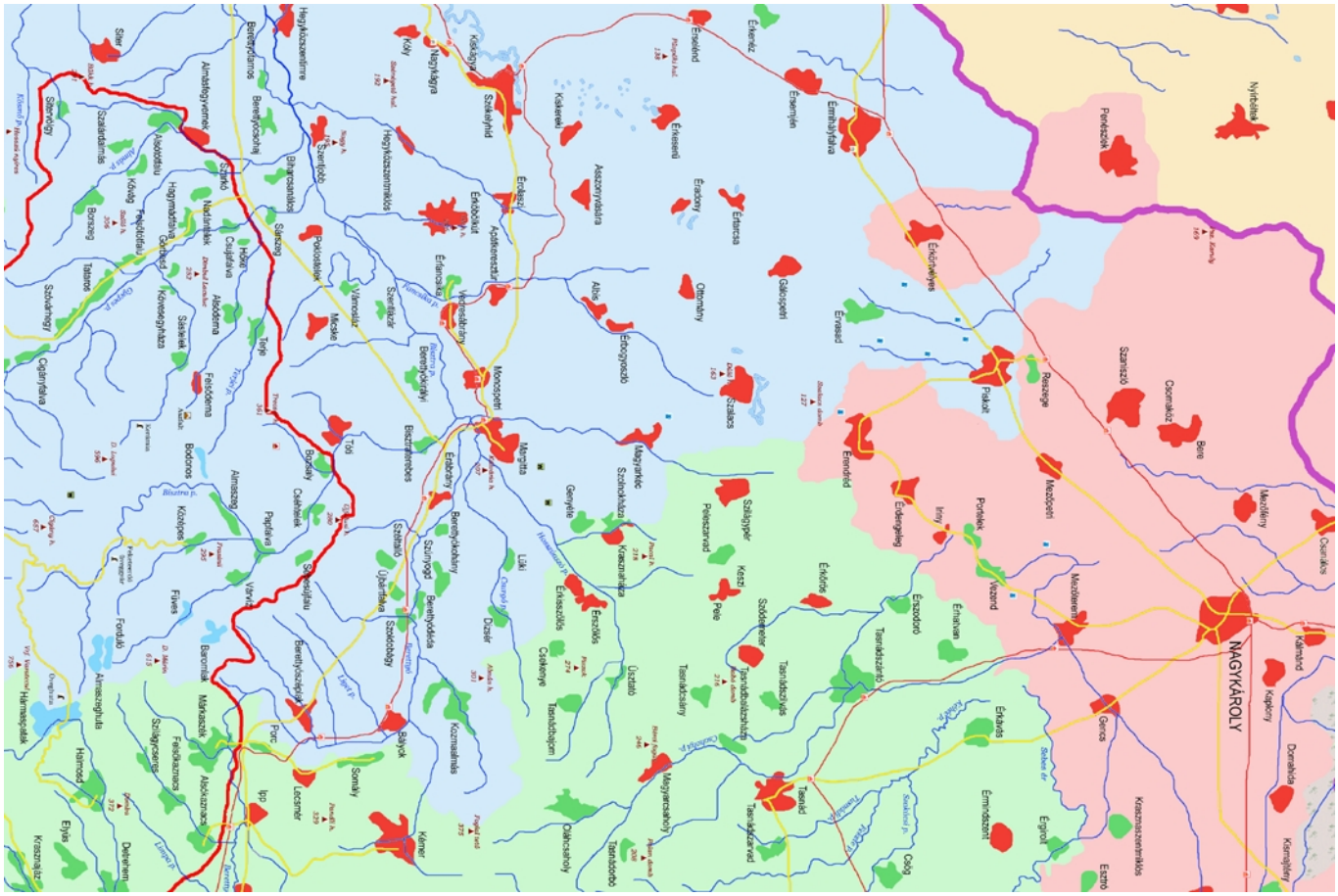

Szabolcs sárga, Szatmár piros, Bihar kék, Szilágy zöld

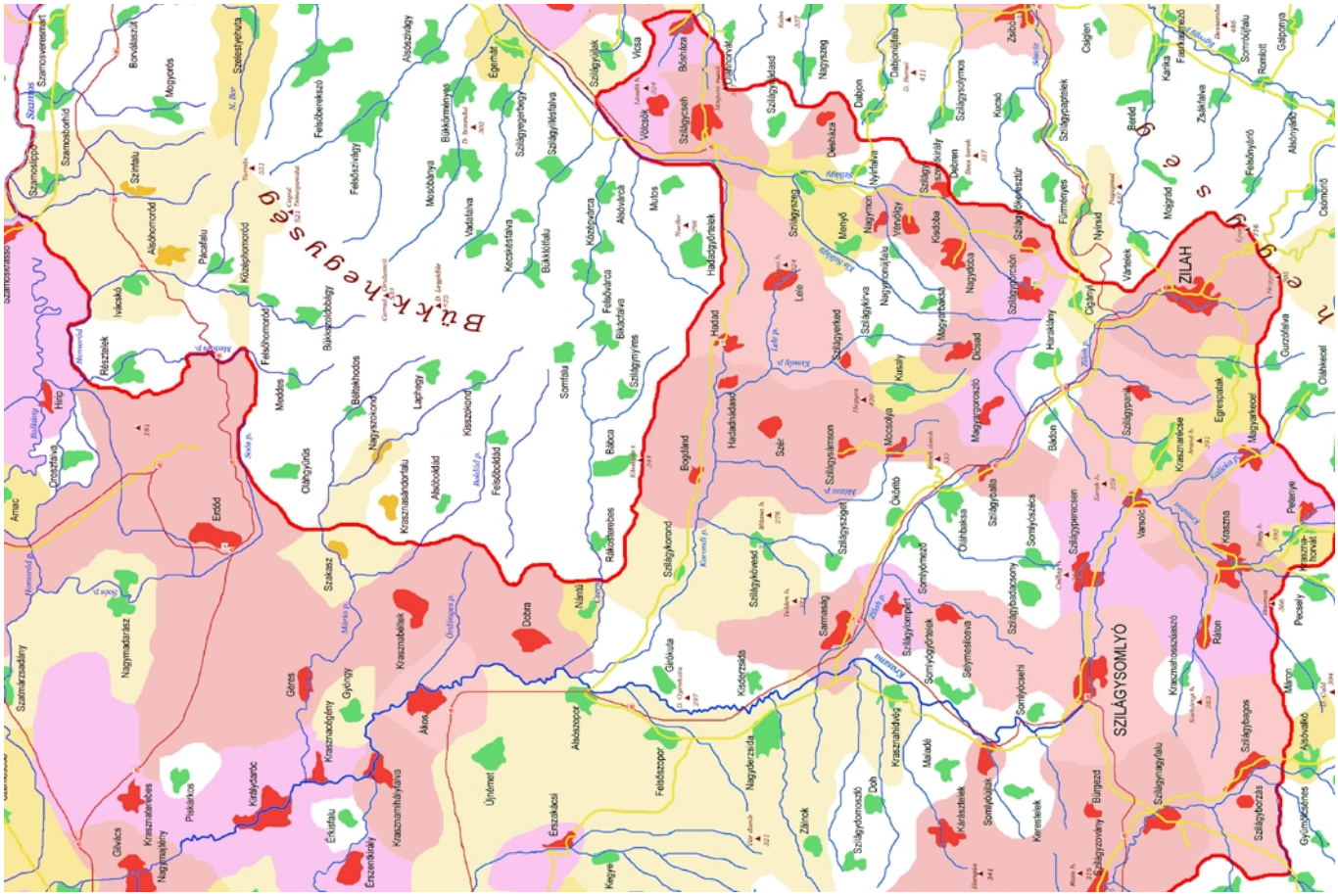

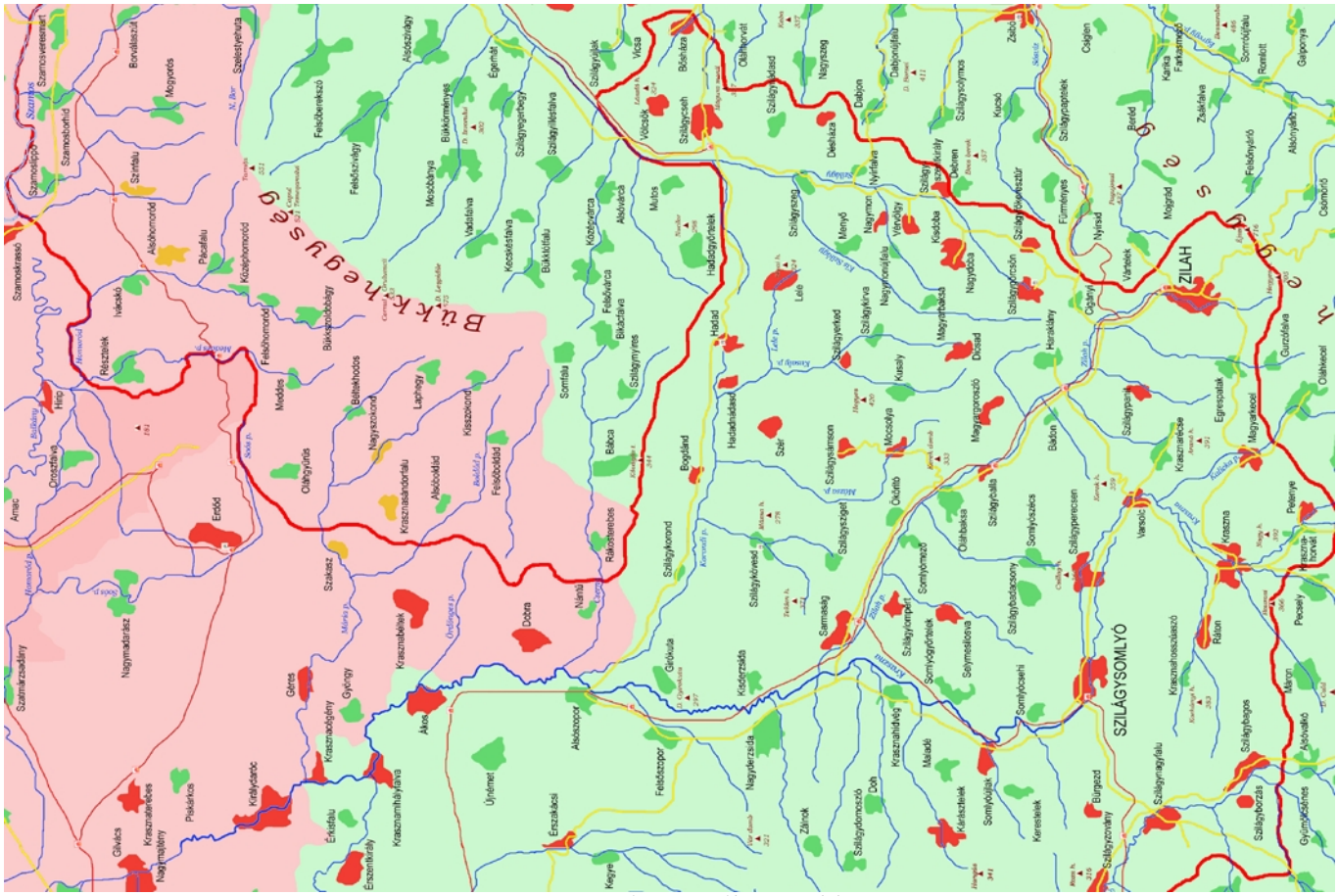

Szatmár piros, Szilágy zöld

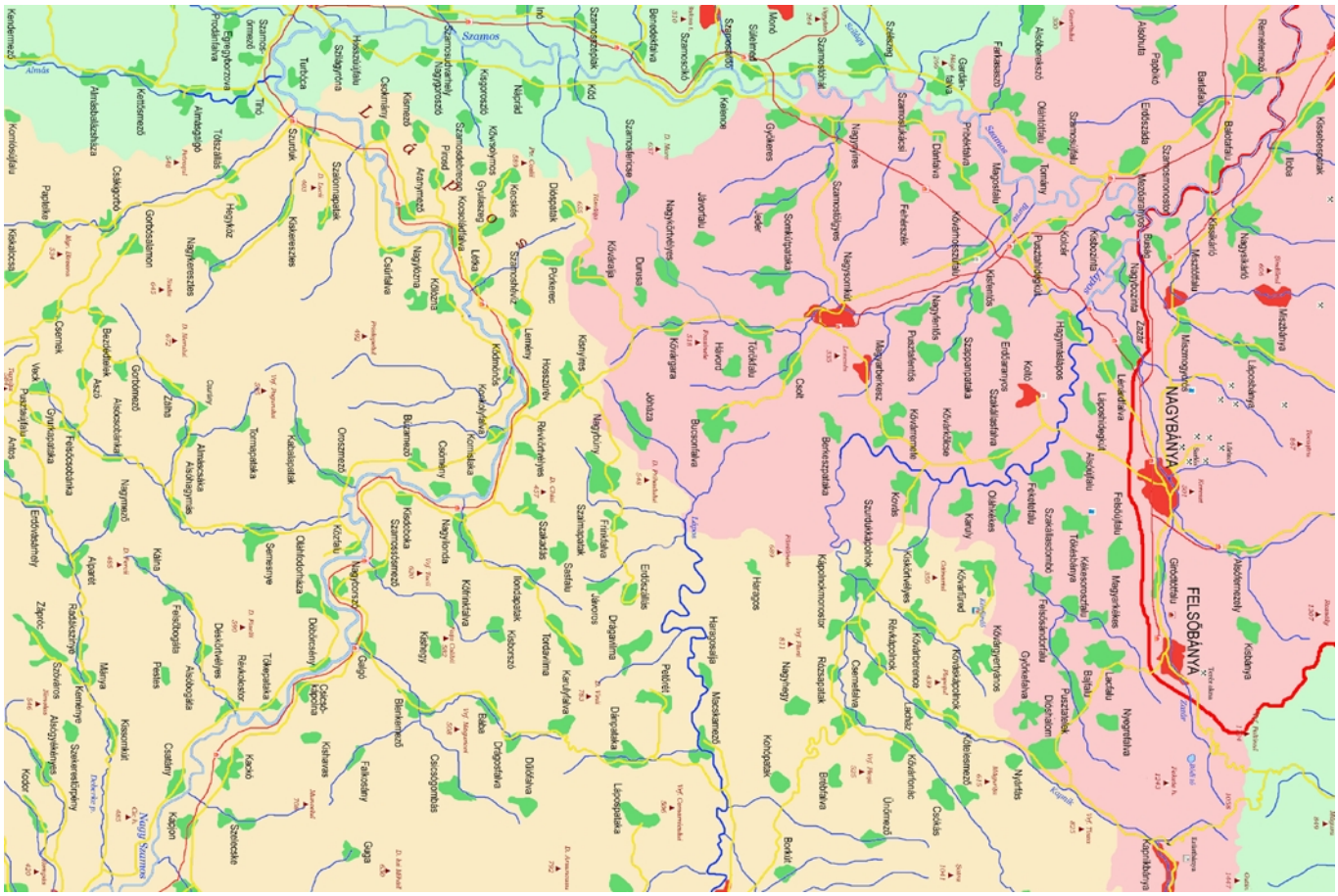

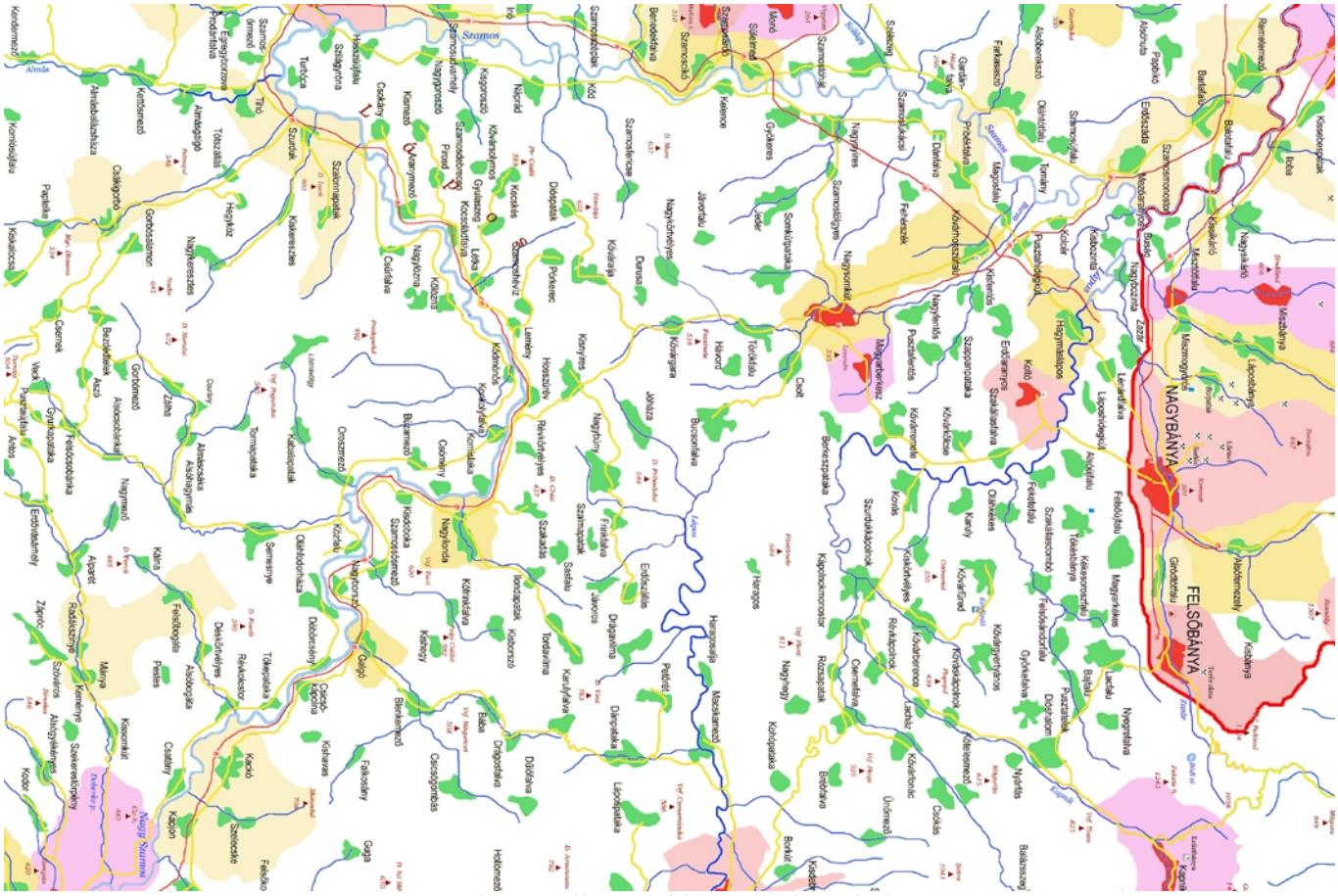

Szatmár piros, Szilágy zöld, Szolnok-Doboka sárga

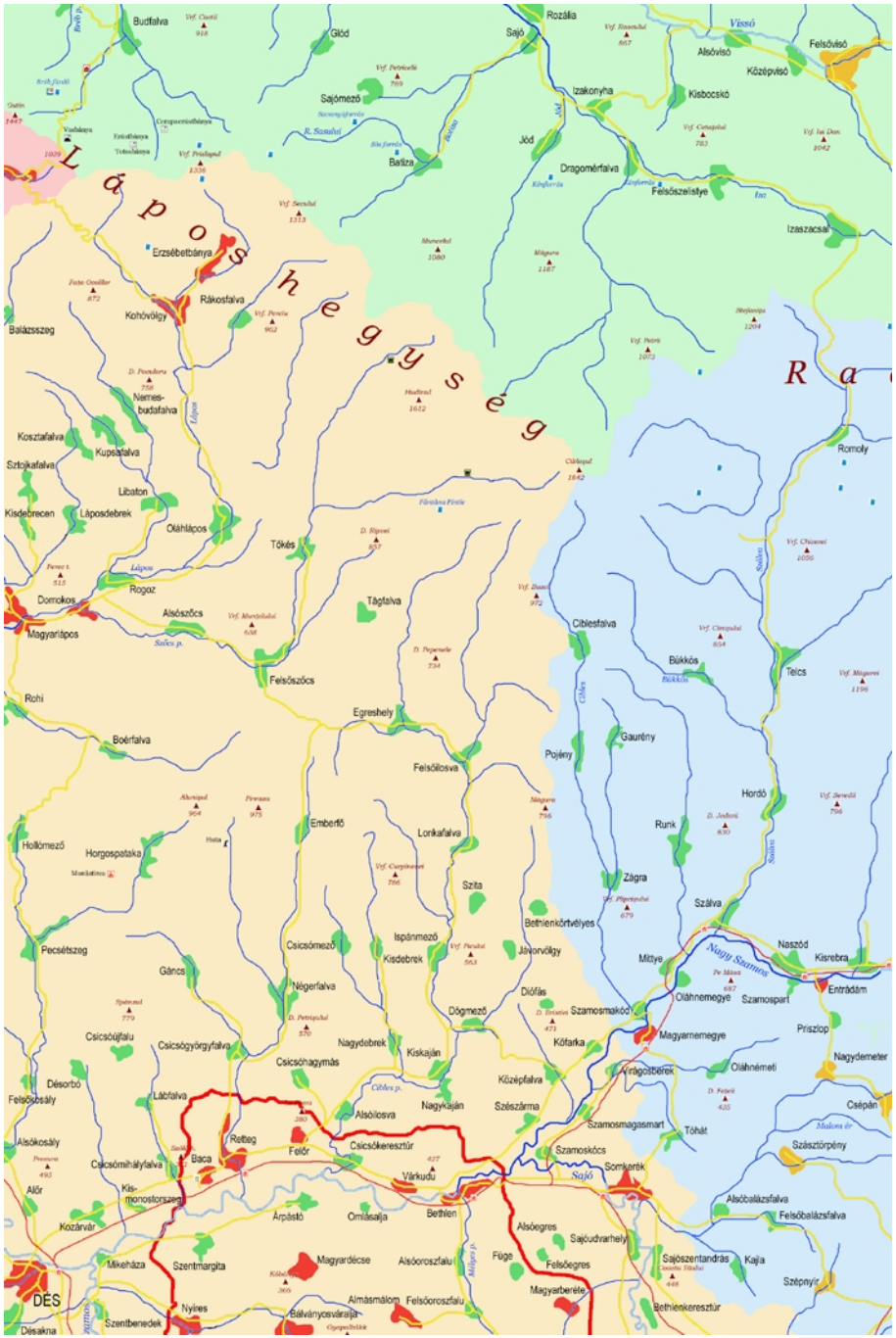
Lápos hegység
Budfalva
Glód
Rozália
Sajó
Vissó
Felsővisó
Alsóvisó
Középvisó
Sajómező
Izakonyha
Kisbocskó
Jód
Batiza
Dragomérfalva
Felsőszelistye
Izaszacsal
Erzsébetbánya
Rákosfalva
Kohóvölgy
Balázsszeg
Romoly
Kosztafalva
Kupsafalva
Libaton
Kisdebrecen
Láposdebrek
Oláhlápos
Tökés
Domokos
Magyarlápos
Rogoz
Alsószócs
Tágfalva
Ciblesfalva
Bükkös
Telcs
Felsőszócs
Egreshely
Rohi
Boérfalva
Gaurény
Pojény
Felsőilosva
Hordó
Runk
Emberfő
Lorikafalva
Hollómező
Horgospataka
Zágra
Szita
Szálva
Bethlenkörtvélyes
Pecsétszeg
Csicsómező
Ispánmező
Kisdebrek
Jávorvölgy
Mitye
Naszód
Kisrebra
Nagy Szamos
Gáncs
Négerfalva
Diófás
Oláhnemegye
Szamospart
Entrádám
Dógmező
Szamosmakód
Csicsóújfalu
Csicsógyörgyfalva
Nagydebrek
Kiskaján
Magyarnemegye
Prisztop
Csicsóhagymás
Kőfarka
Nagydemeter
Désorbó
Lábfalva
Middelfalva
Nagykajján
Szászárma
Oláhnémeti
Felsőbosály
Alsóilosva
Csépán
Alsókosály
Retteg
Felőr
Csicsókeresztúr
Szamosmagasmart
Tóhát
Szamoskócs
Szászörpény
Csicsómihálylalva
Baca
Sajó
Somkerék
Alsóbalázsfalva
Alór
Kás-monostorszeg
Várkudu
Felsőbalázsfalva
Kozárvár
Árpástó
Omlásalja
Bethlen
Alsóegres
Sajóudvarhely
Mikeháza
Szentmargita
Magyardécse
Füge
Felsőegres
Sajószentandrás
Kajla
Almásmálom
Felsőoroszfalu
Magyarberéte
Szépnyír
Nyires
Bethlenkeresztúr
Szentbenedek
DÉS
Desakna

Máramaros zöld, Szatmár piros, Szolnok-Doboka sárga, Beszterce-Naszód kék

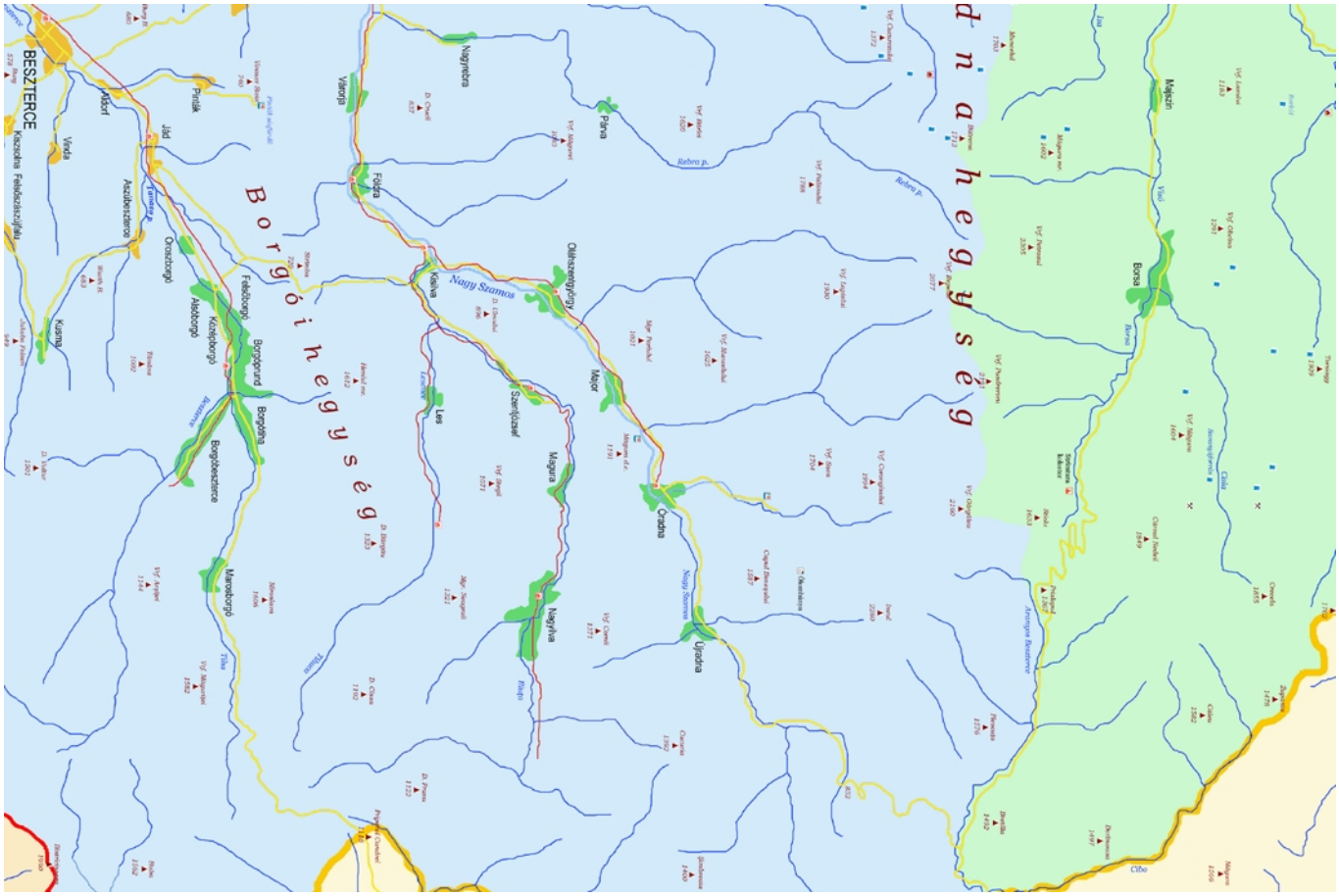
Borgói hegység
Borsa
Máguran
Oradna
Újradna
Nagy Szamos
Major
Piriva
Magura
Nagyfalu
Szentkirály
Leis
Kelna
Nagyrécse
Fűzfa
Borgóprund
Borgóbeszterce
Borgóteleg
Borgócsicsó
Borgómikó
Borgómajnár
Borgóvíz
Borgómolnár
Borgómesterfalva
Borgómesterszentmiklós
Borgómesterszentmárton
Borgómesterszentkirály
Borgómesterszentgyörgy
Borgómesterszentpál
Borgómesterszentpétér
Borgómesterszentvid
Borgómesterszentvince
Borgómesterszentzsófia
Borgómesterszentzsófia
Borgómesterszentzsófia

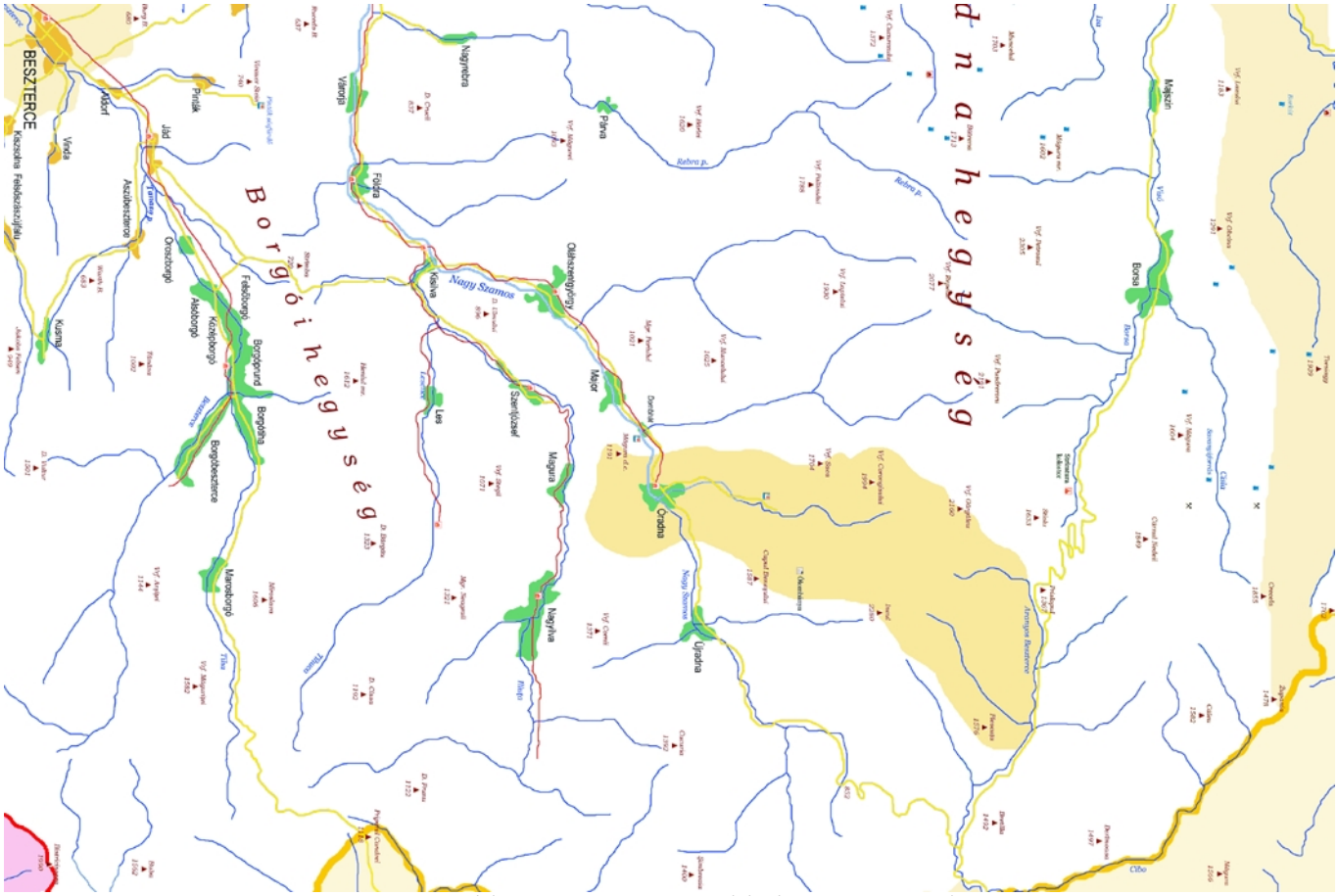

Máramaros zöld, Beszterce-Naszód kék, Maros-Torda sárga

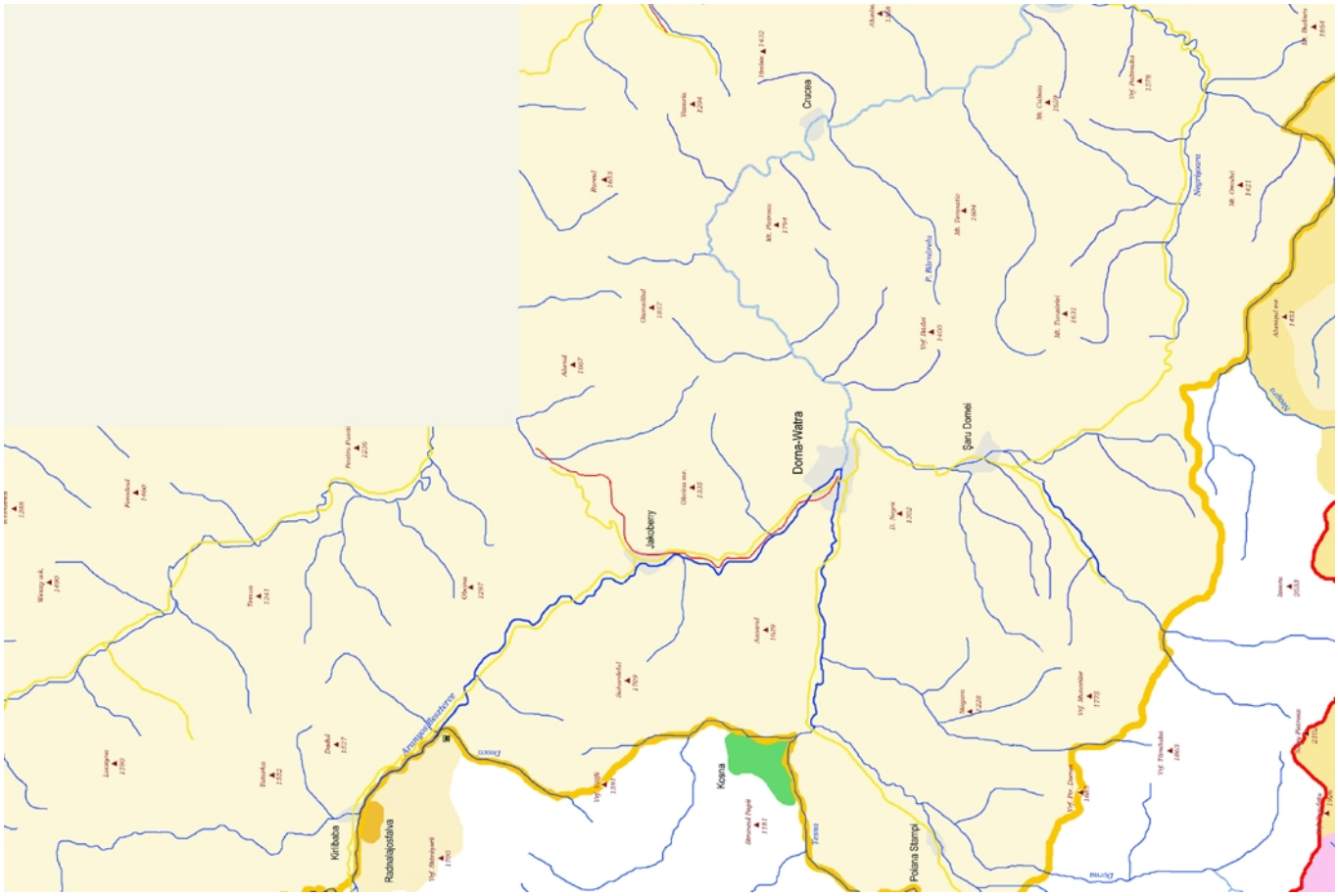

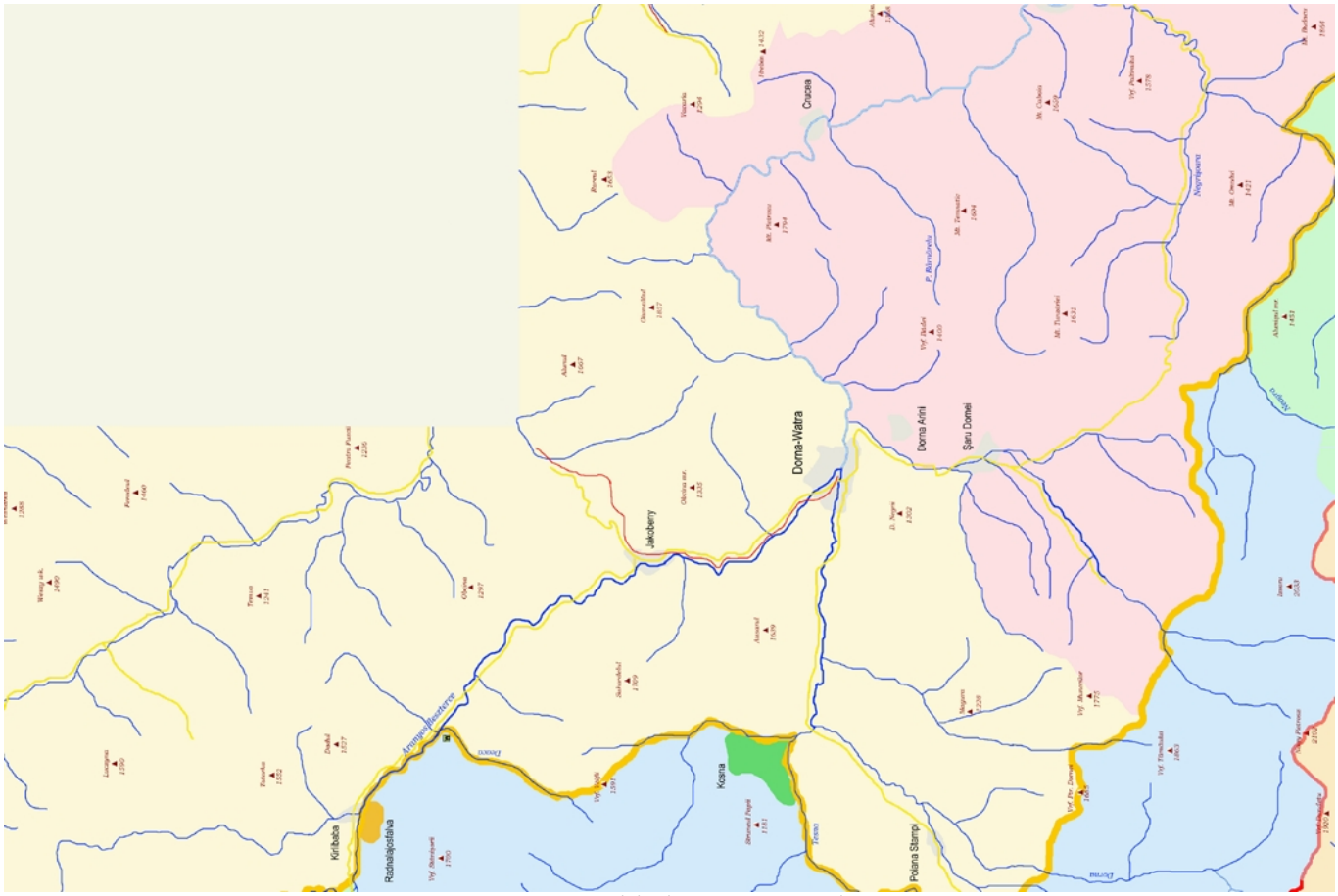

Beszterce-Naszód kék, Maros-Torda sárga

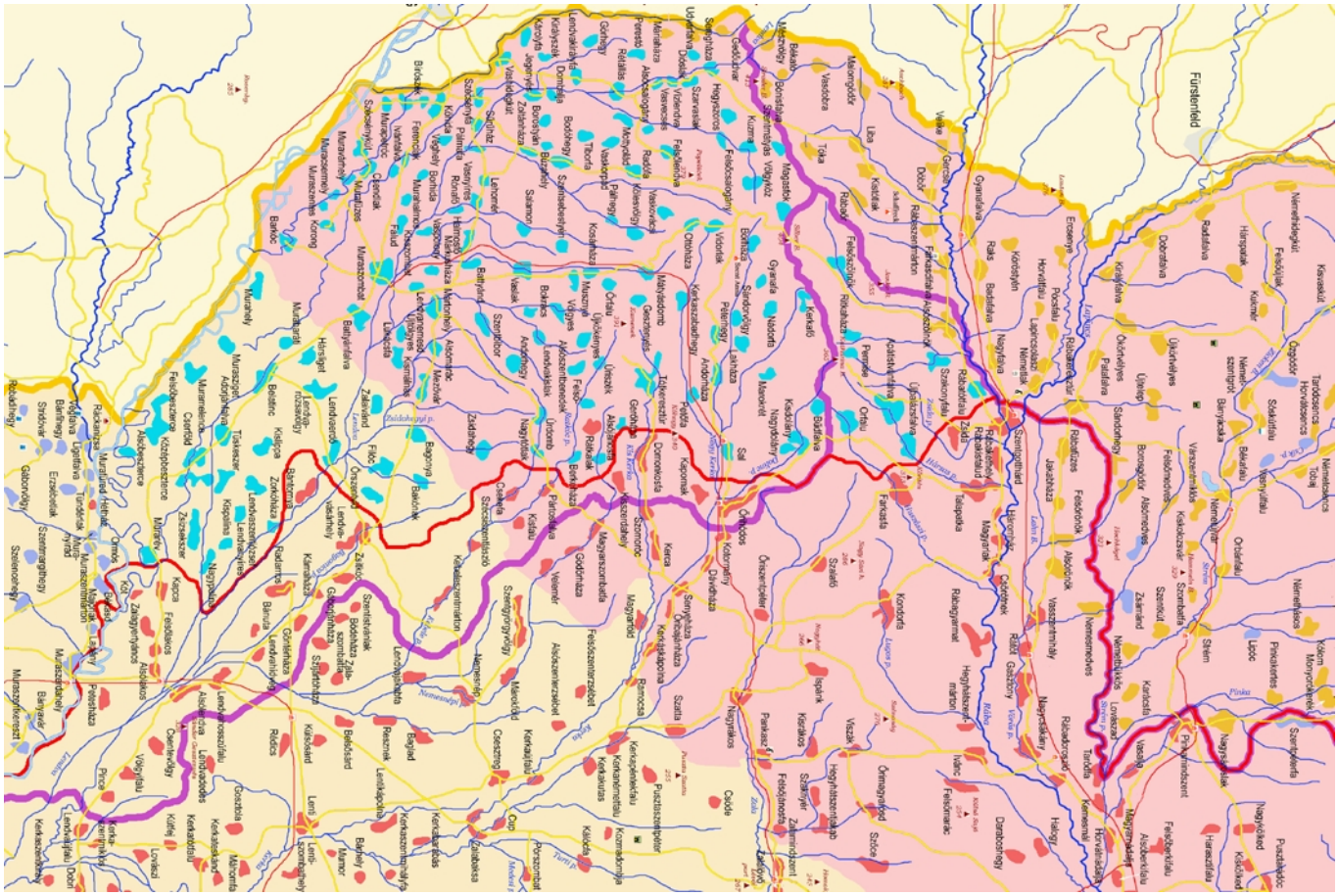

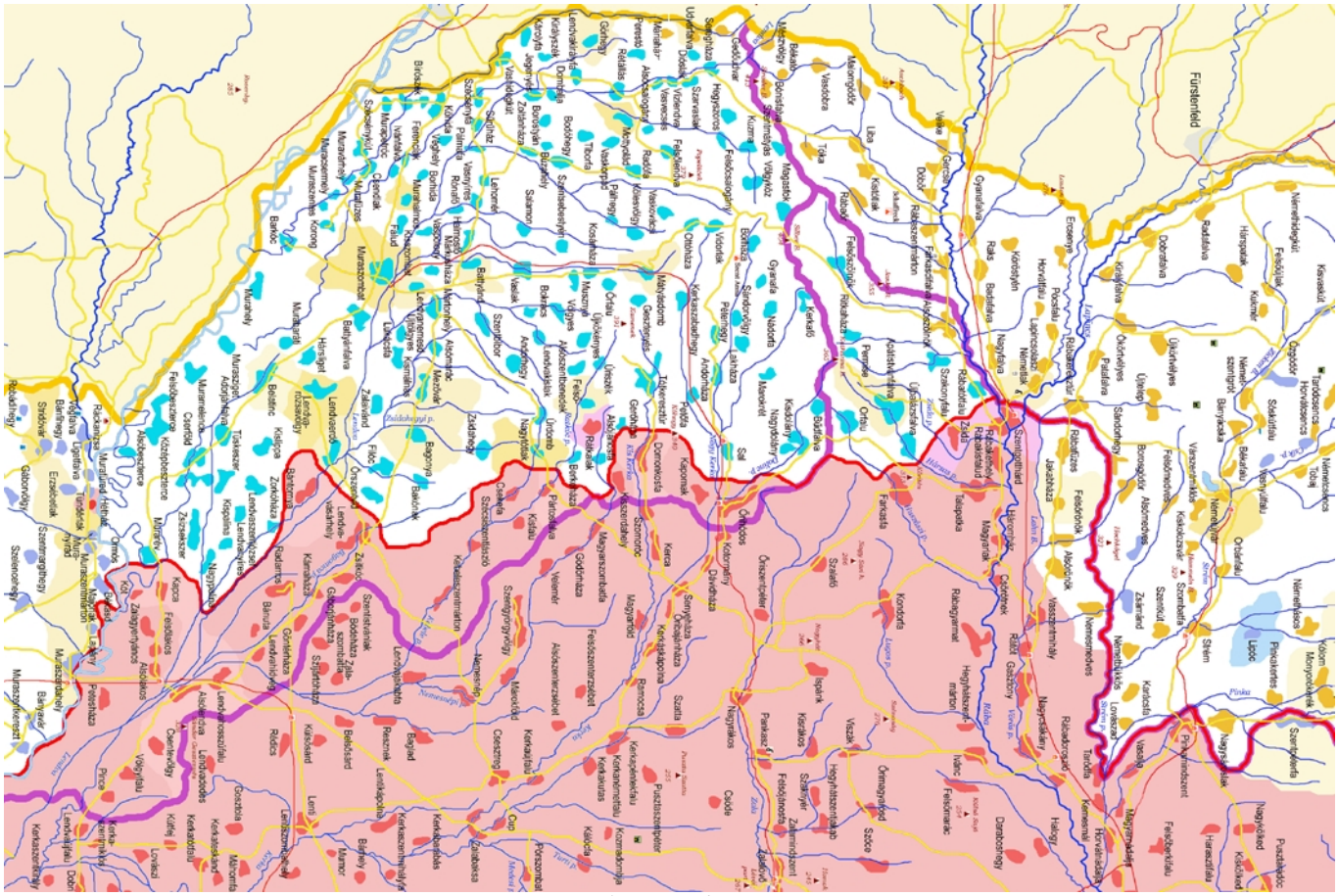

Vas piros, Zala sárga

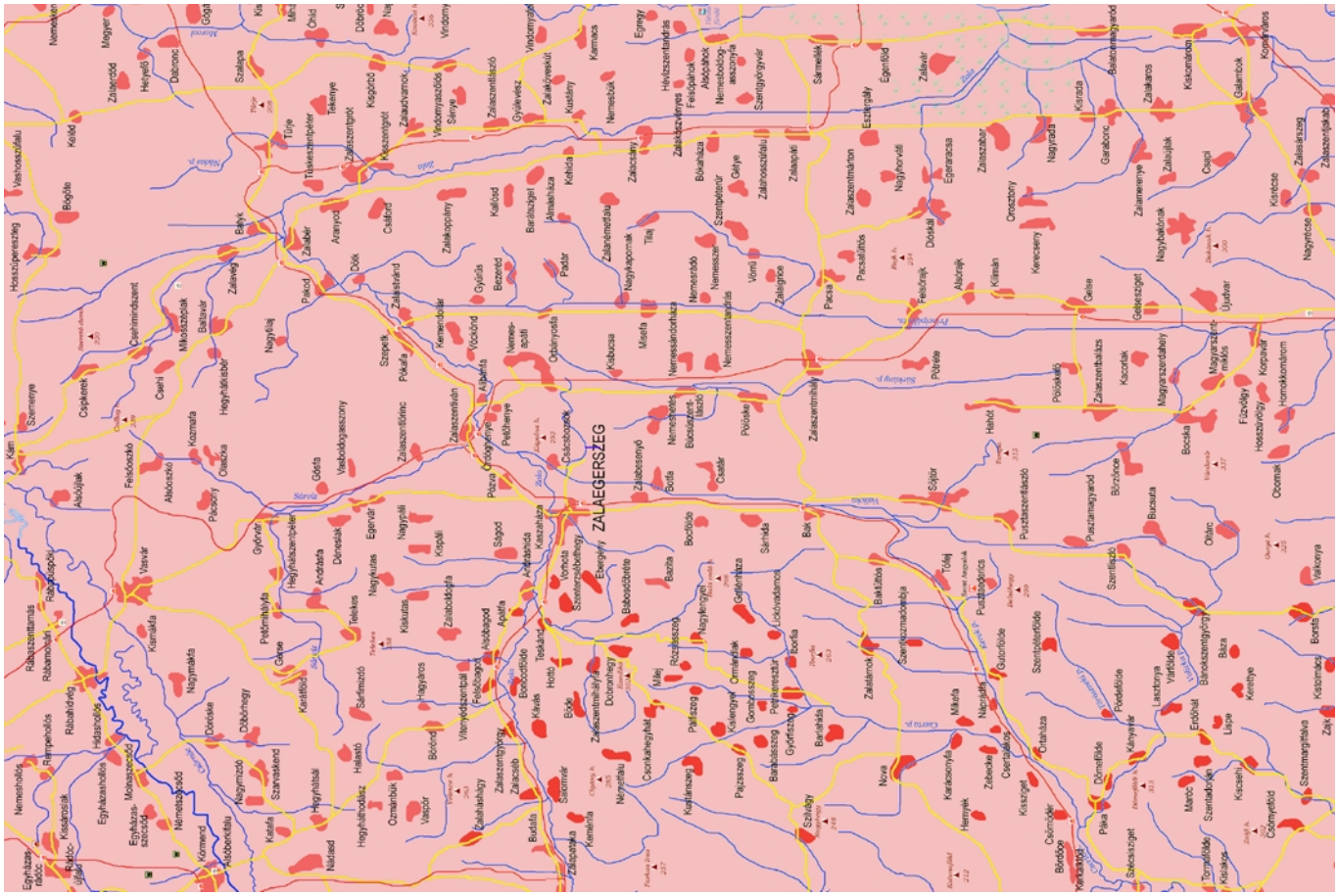

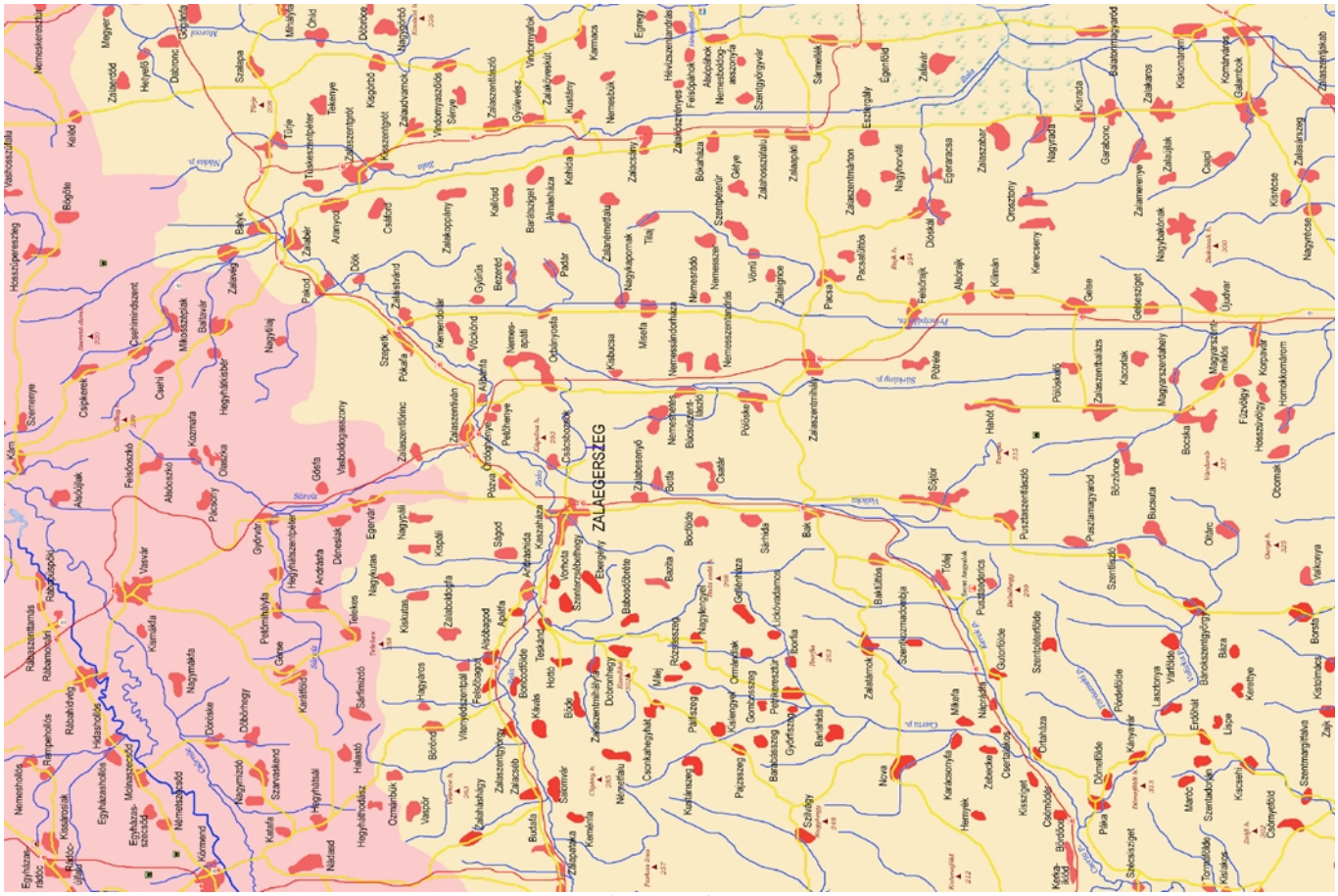

Vas piros, Zala sárga

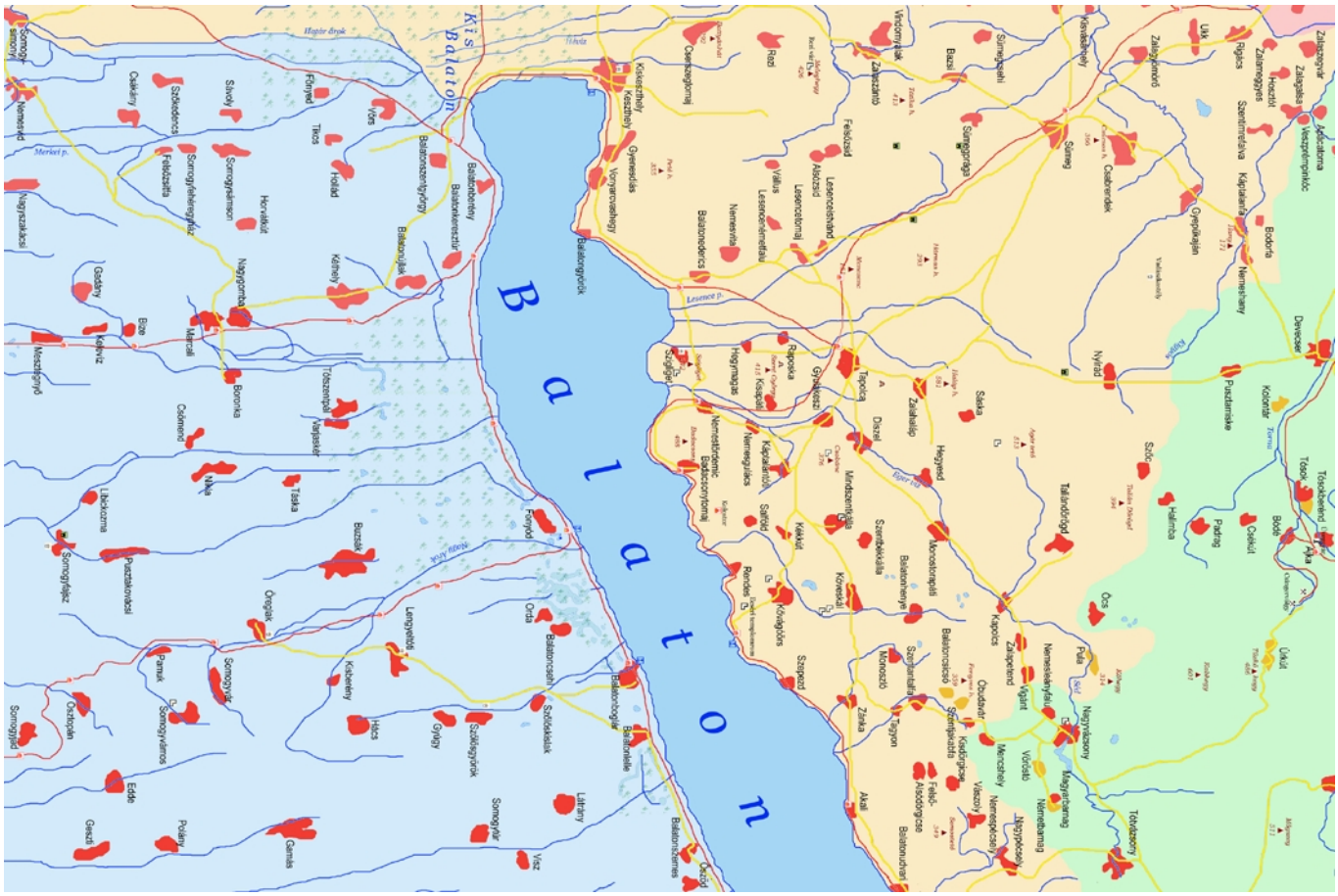

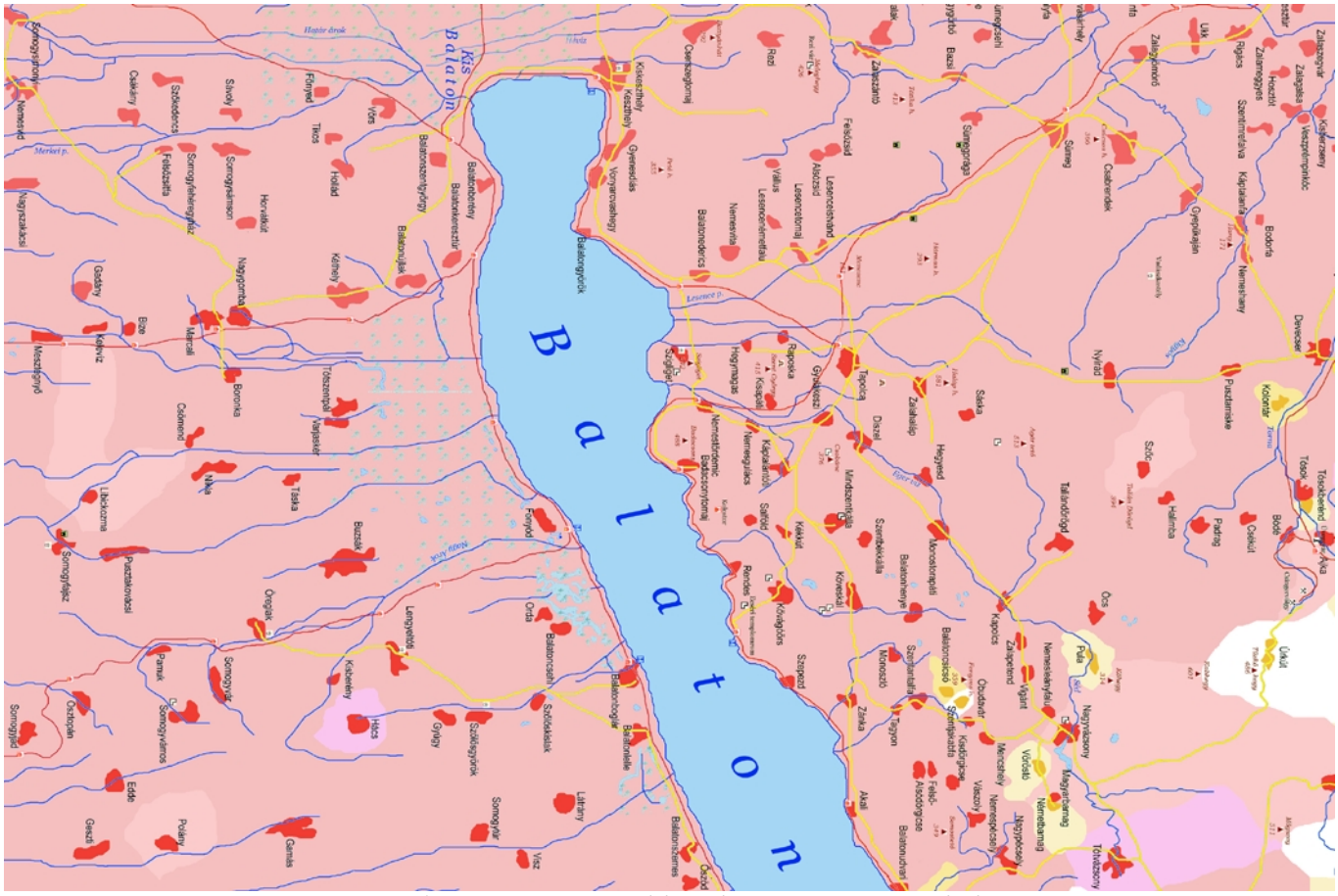

Vas piros, Veszprém zöld, Zala sárga, Somogy kék

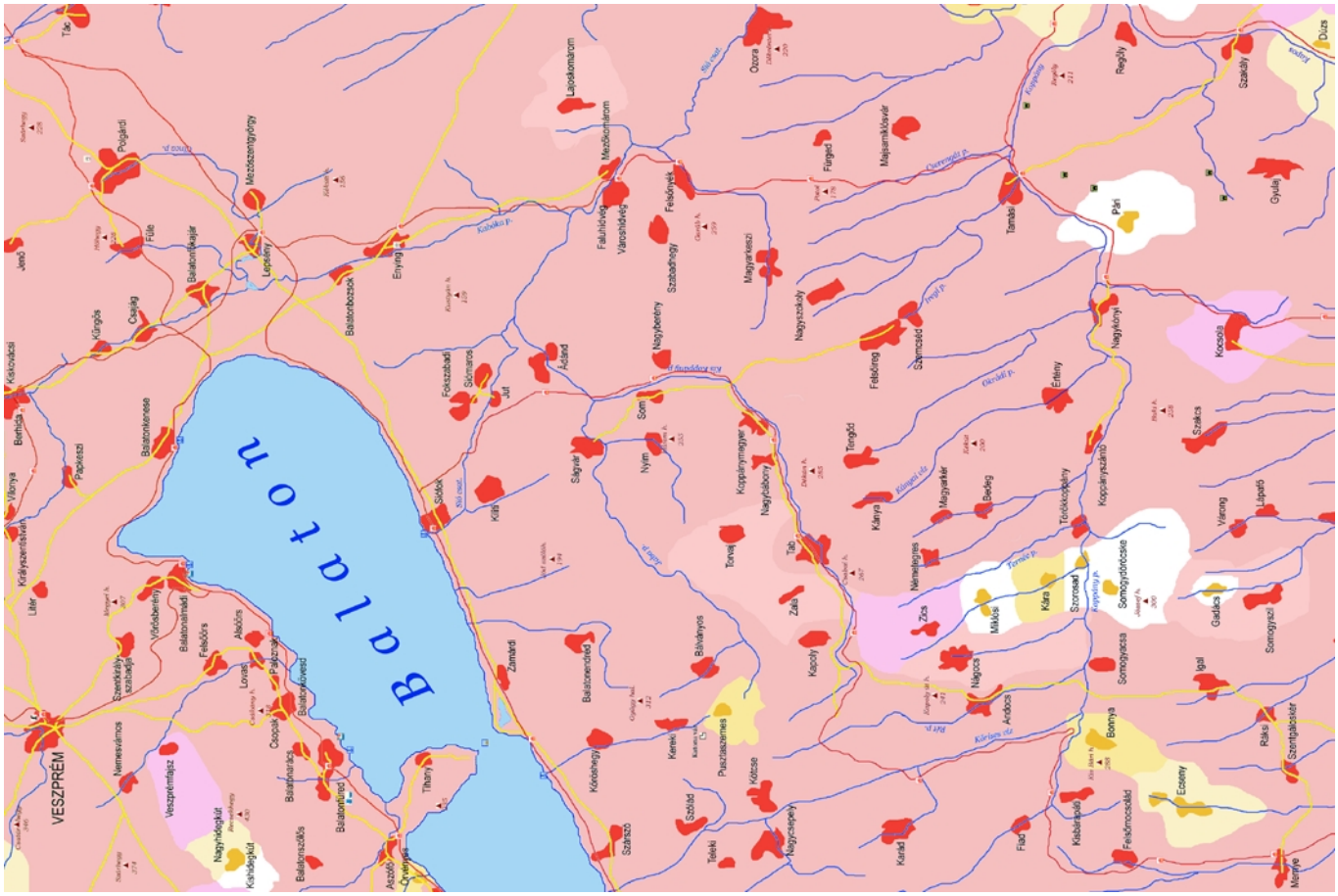
Balaton
VESZPRÉM
Balatonfüred
Tihany
Siófok
Balatonboglár
Balatonszárszó
Balatonszemes
Balatonlelle
Balatonkenese
Balatonalmádi
Balatonfüred
Balatonszepezd
Balatonszőlős
Balatonfüred
Balatonszőlős
Balatonszepezd

Veszprém zöld, Fejér sárga jobbra, Zala sárga balra, Somogy kék, Tolna piros

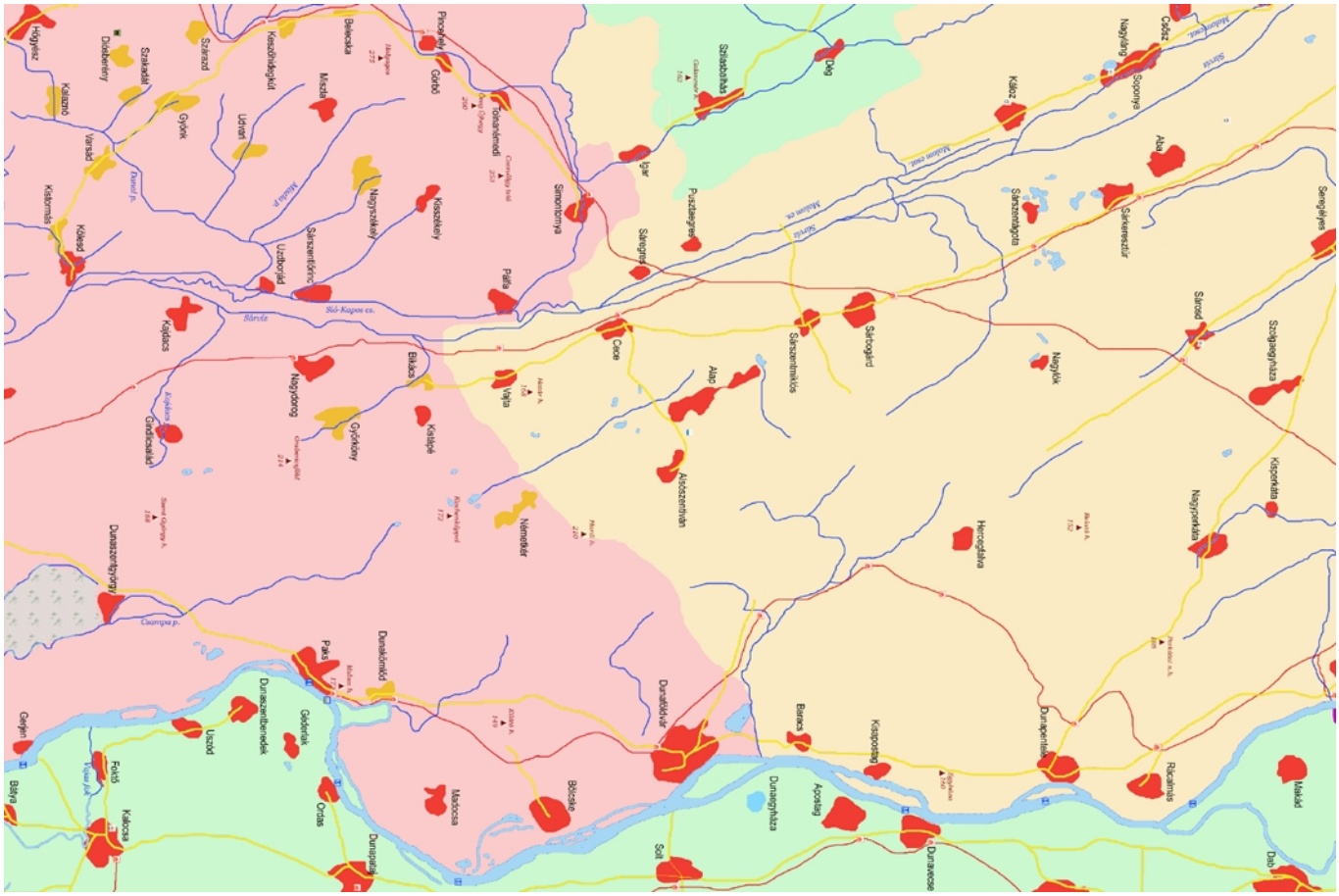
Csősz
Nagyfüg
Szocsonya
Alsó
Kálóz
Sárszentágota
Sárkeresztúr
Sárszegyes
Sárszentmiklós
Sárbogárd
Nagylók
Sárosd
Szolgaegyháza
Kisponkolta
Nagyponkolta
Hercegfalva
Dunaújváros
Rácalmás
Makád
Dad
Baracs
Kisapostag
Apostag
Dunaegyháza
Dunaújváros
Soi
Bölcske
Madocsa
Dunakömlód
Gerjen
Bátya
Fejérd
Kajászó
Uszód
Dunaszentbenedek
Gyönk
Ordas
Dunaszentgyörgy
Piski
Gyönkcsaládi
Nagydorog
Gyönkcsary
Kisfalpé
Nemesdér
Bikács
Kajdacs
Sió-Kapos cs.
Sárvíz
Uzdborjád
Sárszentlőrinc
Nagyszékely
Kisszékely
Pálfa
Simontornya
Tolnanémedi
Gerjenyi
Pincehely
Görbő
Bátaszéka
Mözs
Kesztölcsdigkút
Ürmény
Szárazd
Györök
Szakadát
Dombóvár
Hőgyész
Kistormás
Kölesd
Varsád
Kalocsa
Igar
Cece
Vajta
Alap
Alcsoszemhán
Pusztaegres
Sárszentmihály
Sárosd
Szolgaegyháza
Kisponkolta
Nagyponkolta
Hercegfalva
Dunaújváros
Rácalmás
Makád
Dad
Baracs
Kisapostag
Apostag
Dunaegyháza
Dunaújváros
Soi
Bölcske
Madocsa
Dunakömlód
Gerjen
Bátya
Fejérd
Kalocsa
Uszód
Dunaszentbenedek
Gyönk
Ordas
Dunaszentgyörgy
Piski
Gyönkcsaládi
Nagydorog
Gyönkcsary
Kisfalpé
Nemesdér
Bikács
Kajdacs
Sió-Kapos cs.
Sárvíz
Uzdborjád
Sárszentlőrinc
Nagyszékely
Kisszékely
Pálfa
Simontornya
Tolnanémedi
Gerjenyi
Pincehely
Görbő
Bátaszéka
Mözs
Kesztölcsdigkút
Ürmény
Szárazd
Györök
Szakadát
Dombóvár
Hőgyész
Kistormás
Kölesd
Varsád

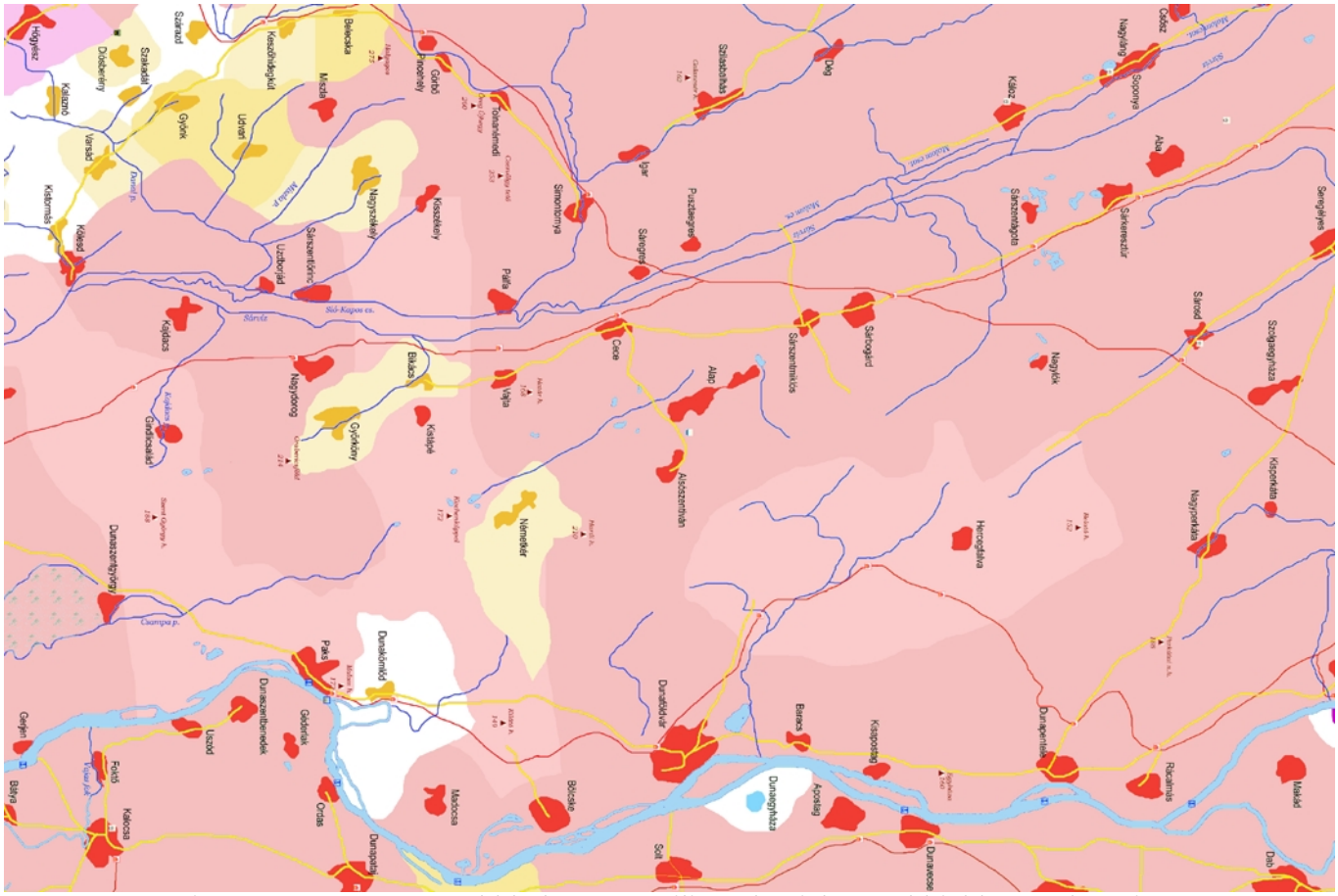

Fejér sárga, Veszprém zöld balra, Pest-Pilis-Solt-Kiskun zöld jobbra, Tolna piros

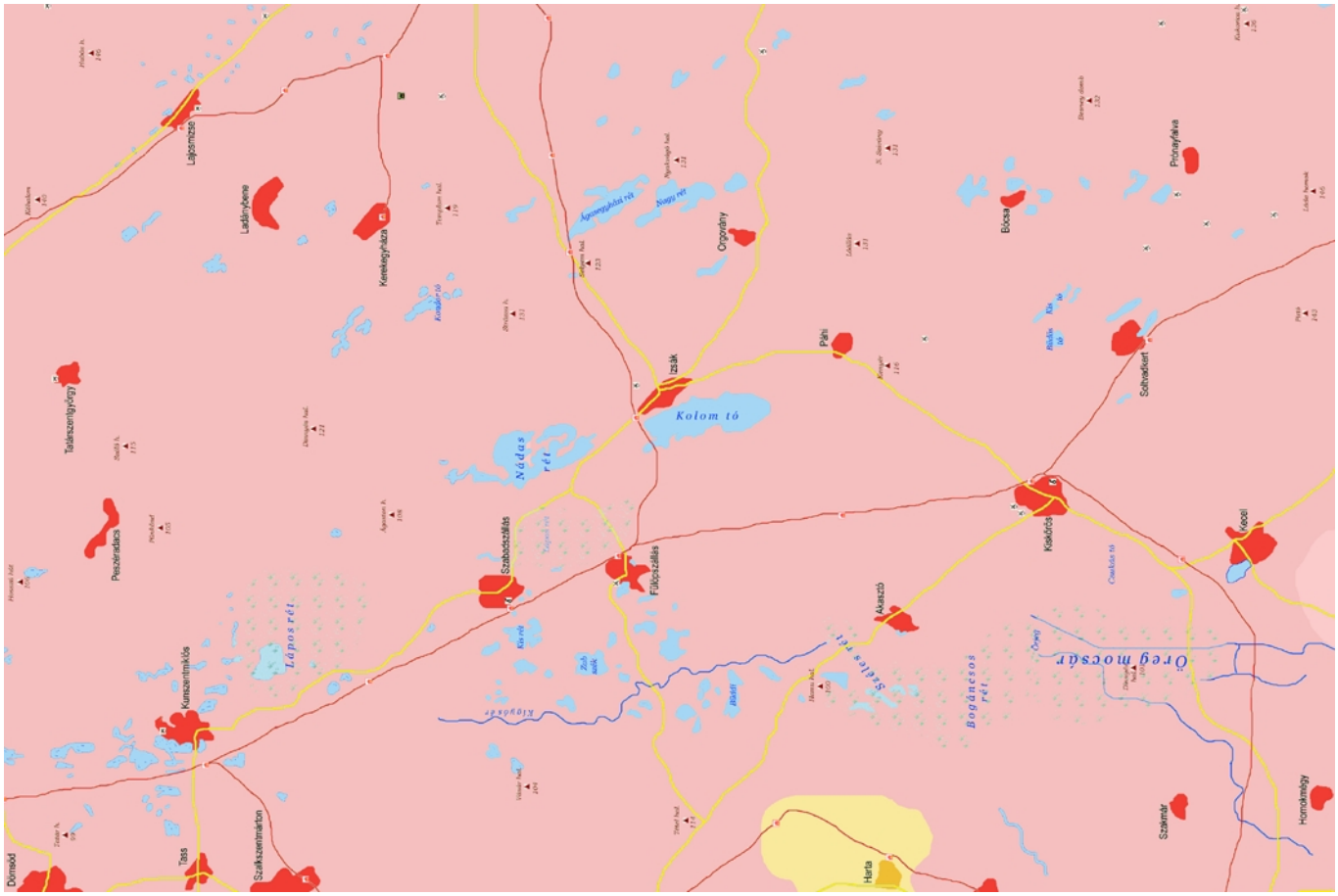

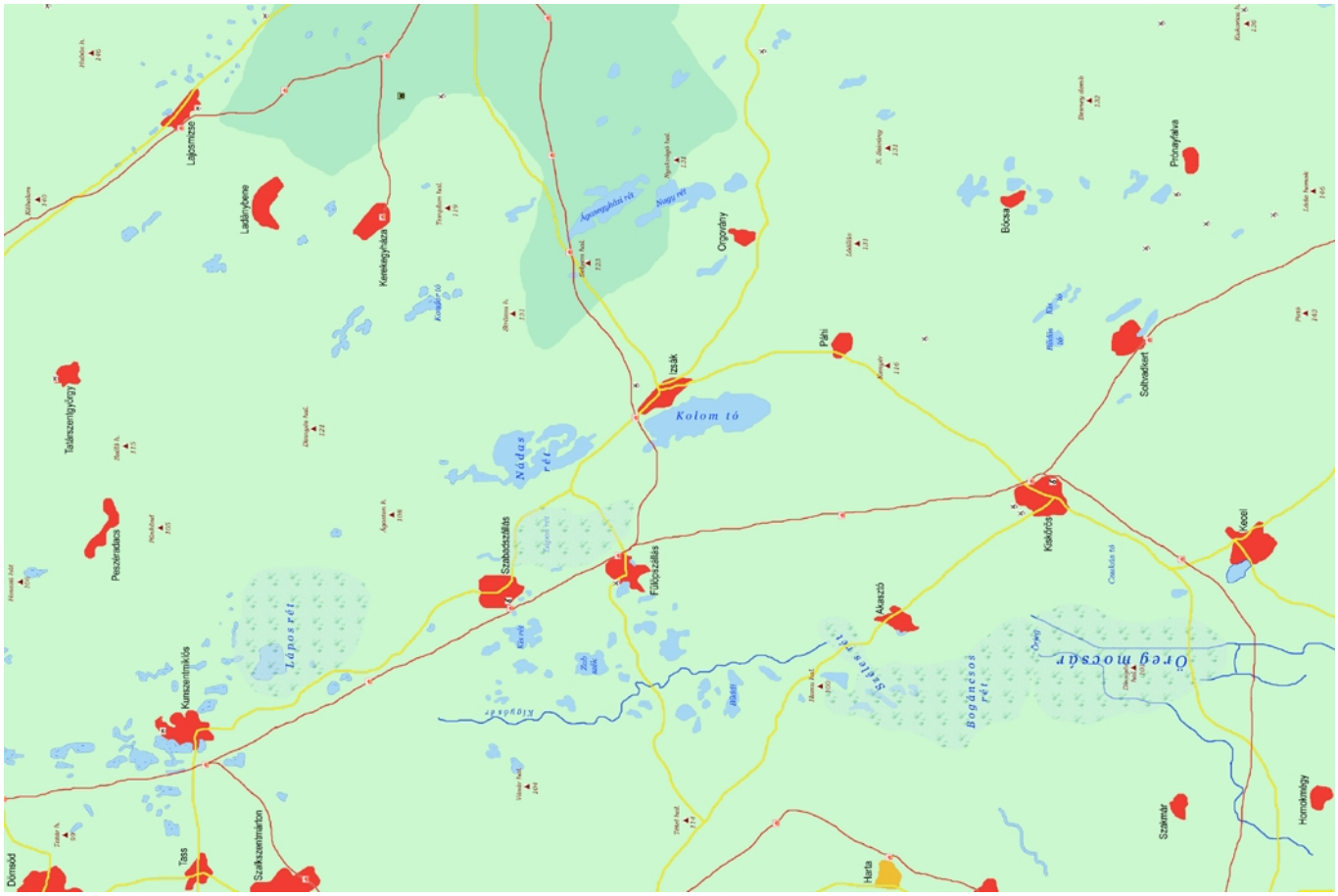

Pest-Pilis-Solt Kiskun

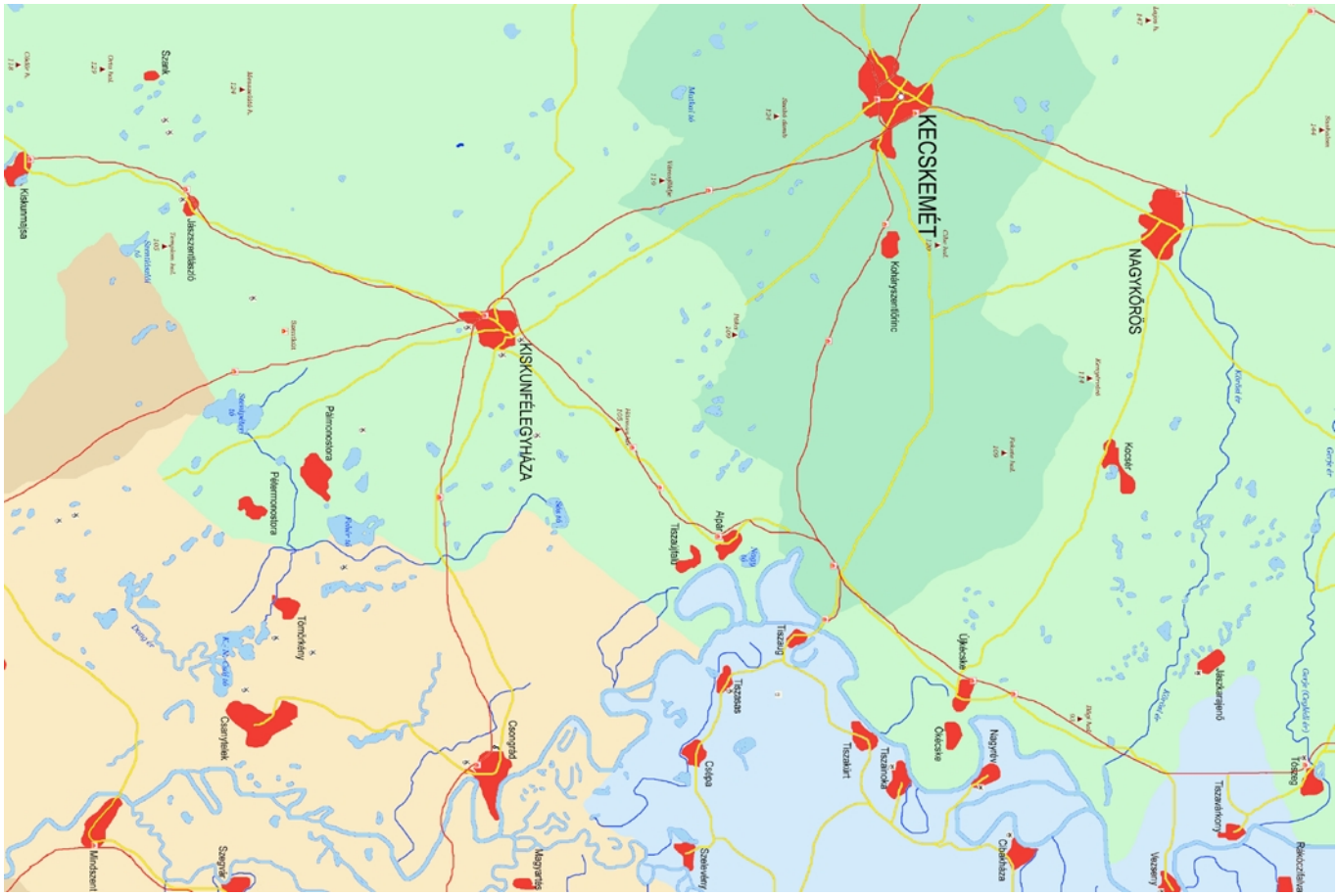
KECSKEMÉT
NAGYKŐRÖS
KISKUNFÉLEGYHÁZA
Kecskemét
Nagykőrös
Kiskunfélegyháza
Kiskunmajsa
Jászszentlászló
Szank
Kalocsa
Kecel
Tiszakécske
Lajosmizse
Tiszaalpár
Tiszajenő
Tiszakécskére
Tiszaug
Tiszaörs
Tiszakürt
Tiszaalpár
Tiszaalpár
Csépa
Szelevény
Csongrád
Csongrád
Csanytelek
Tömörkény
Pálmonostora
Pálmonostora
Mindszent
Szegvár
Tiszavirág
Tiszaörs
Tiszaörs
Tiszaörs

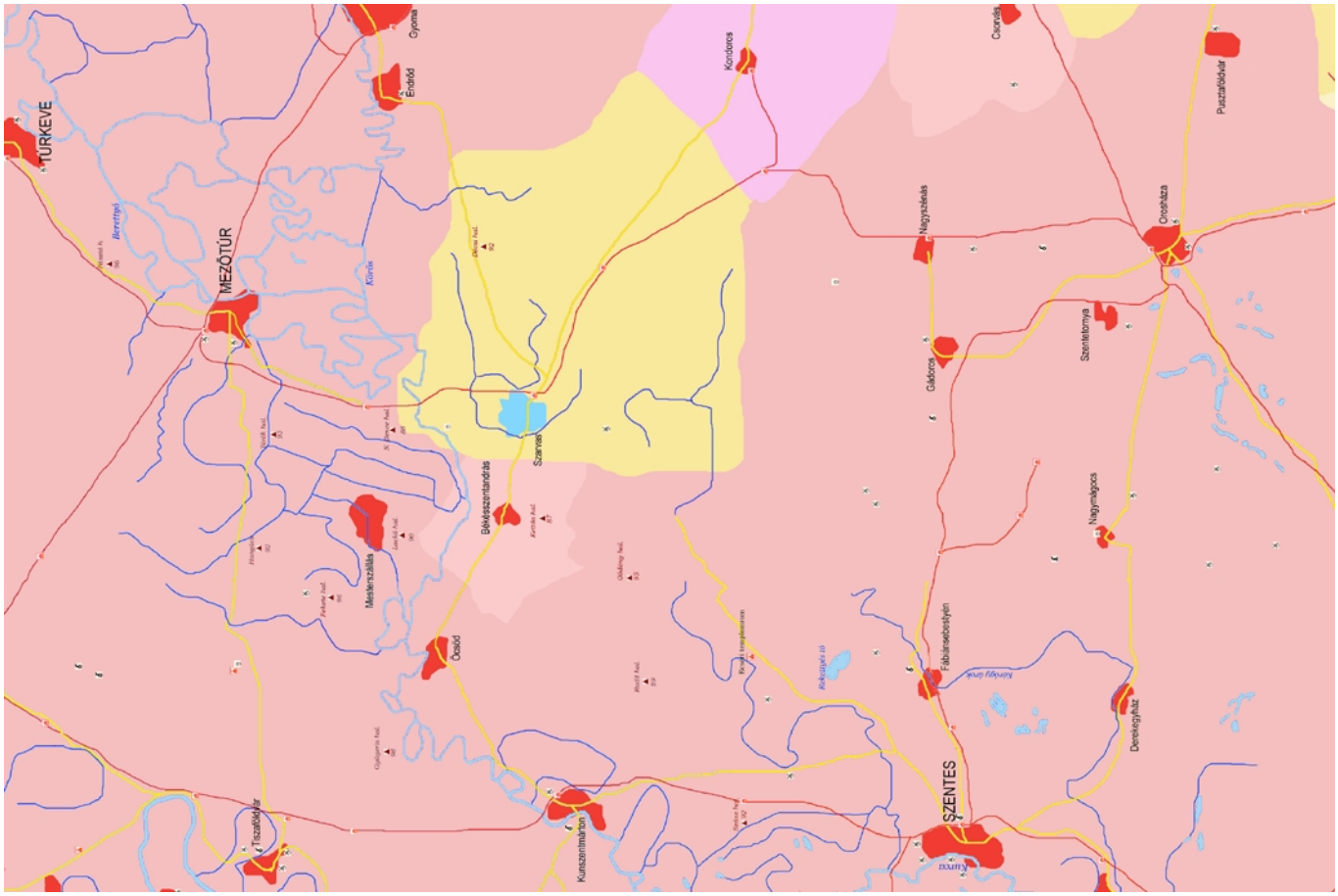

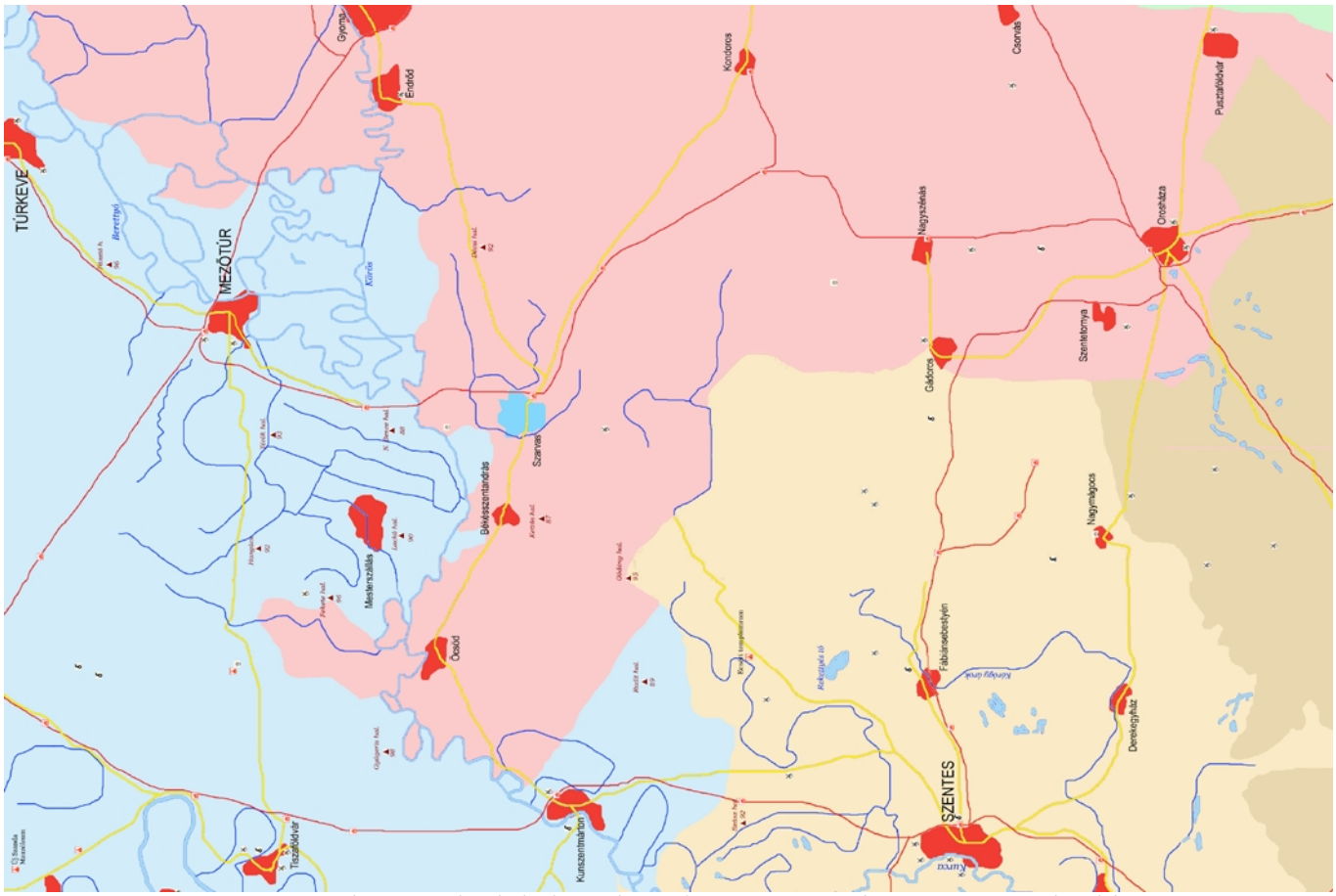

Jász-Nagykun-Szolnok kék, Békés piros, Csongrád sárga, Csanád zöld

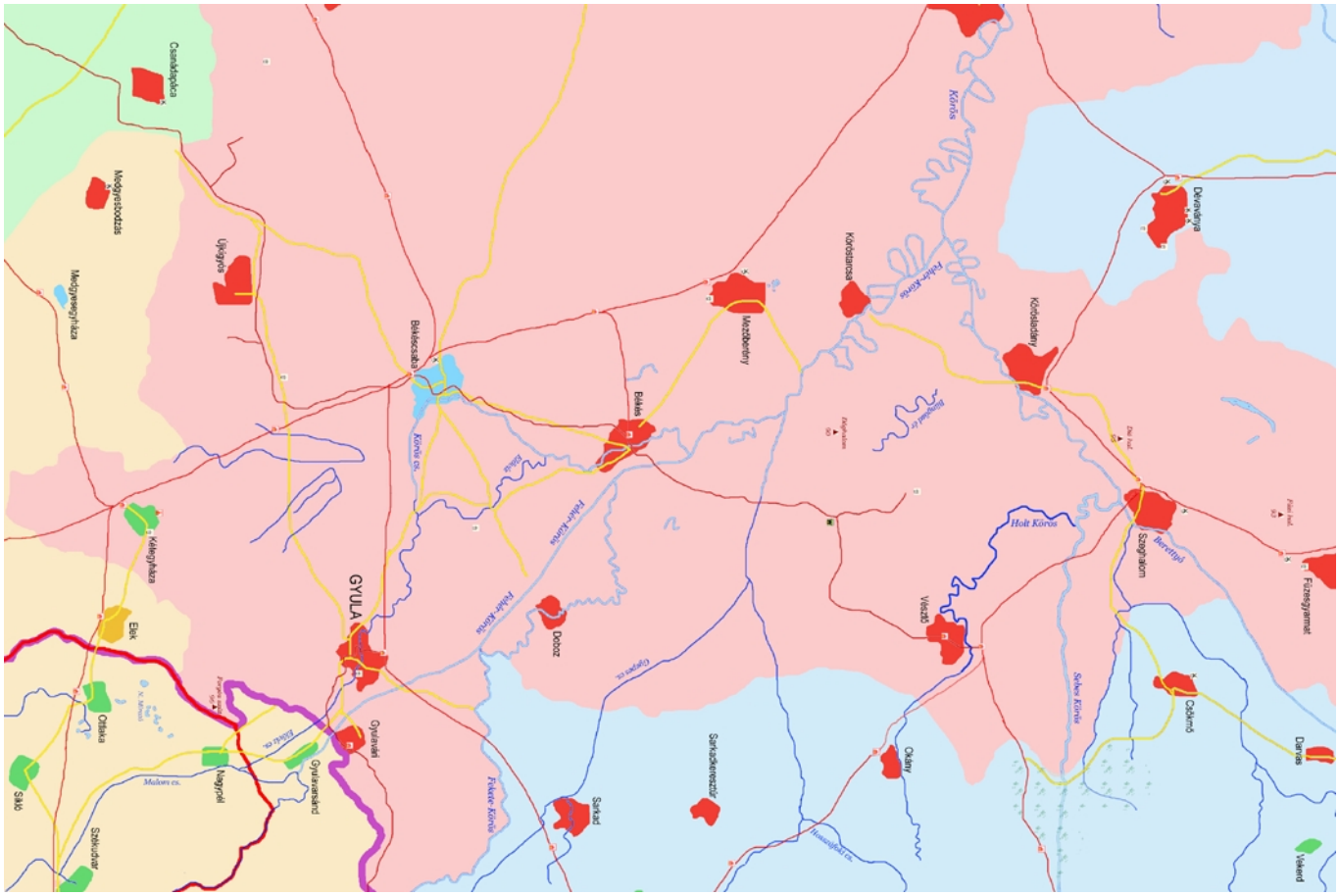

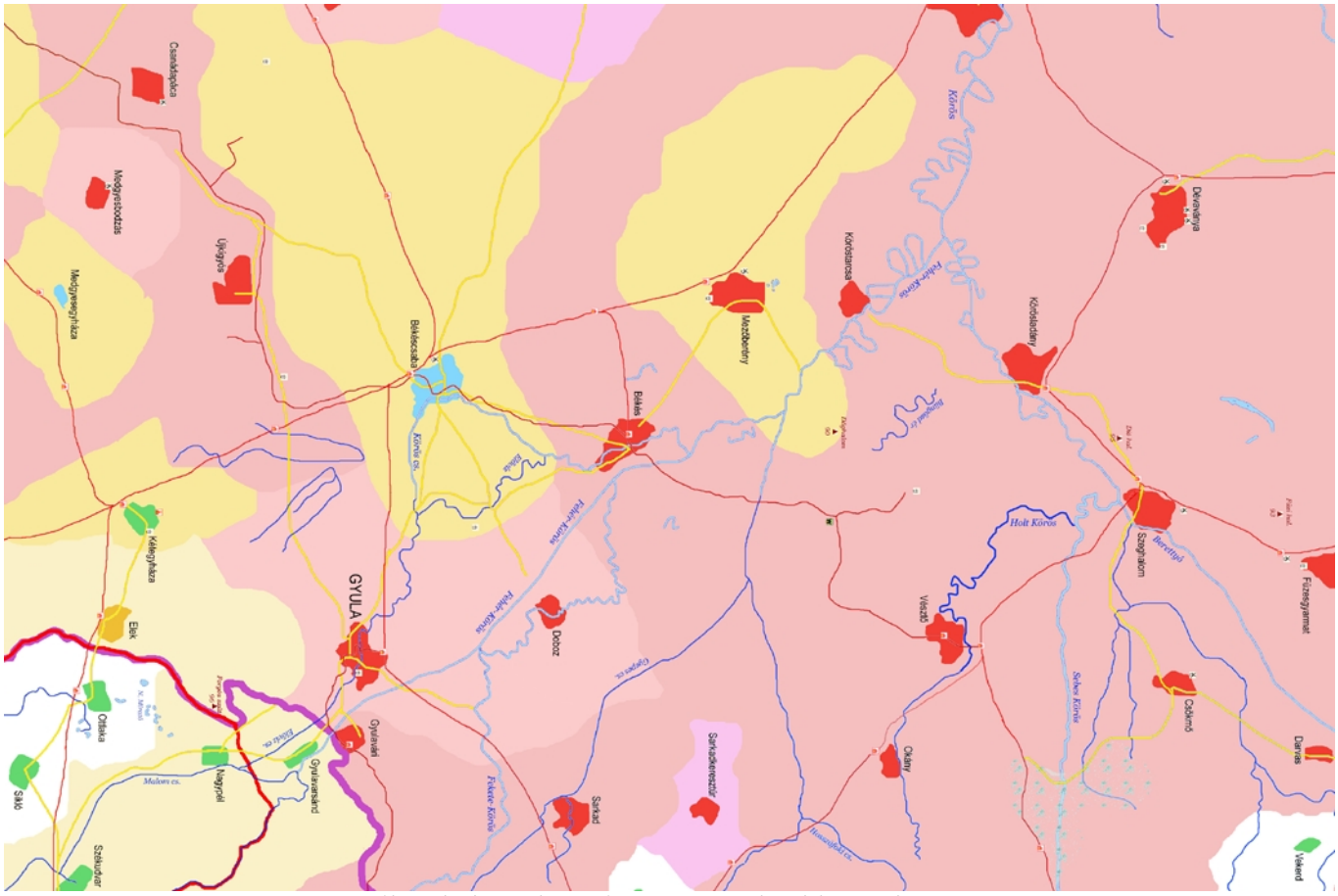

Bihar kék, Békés piros, Csanád zöld, Arad sárga

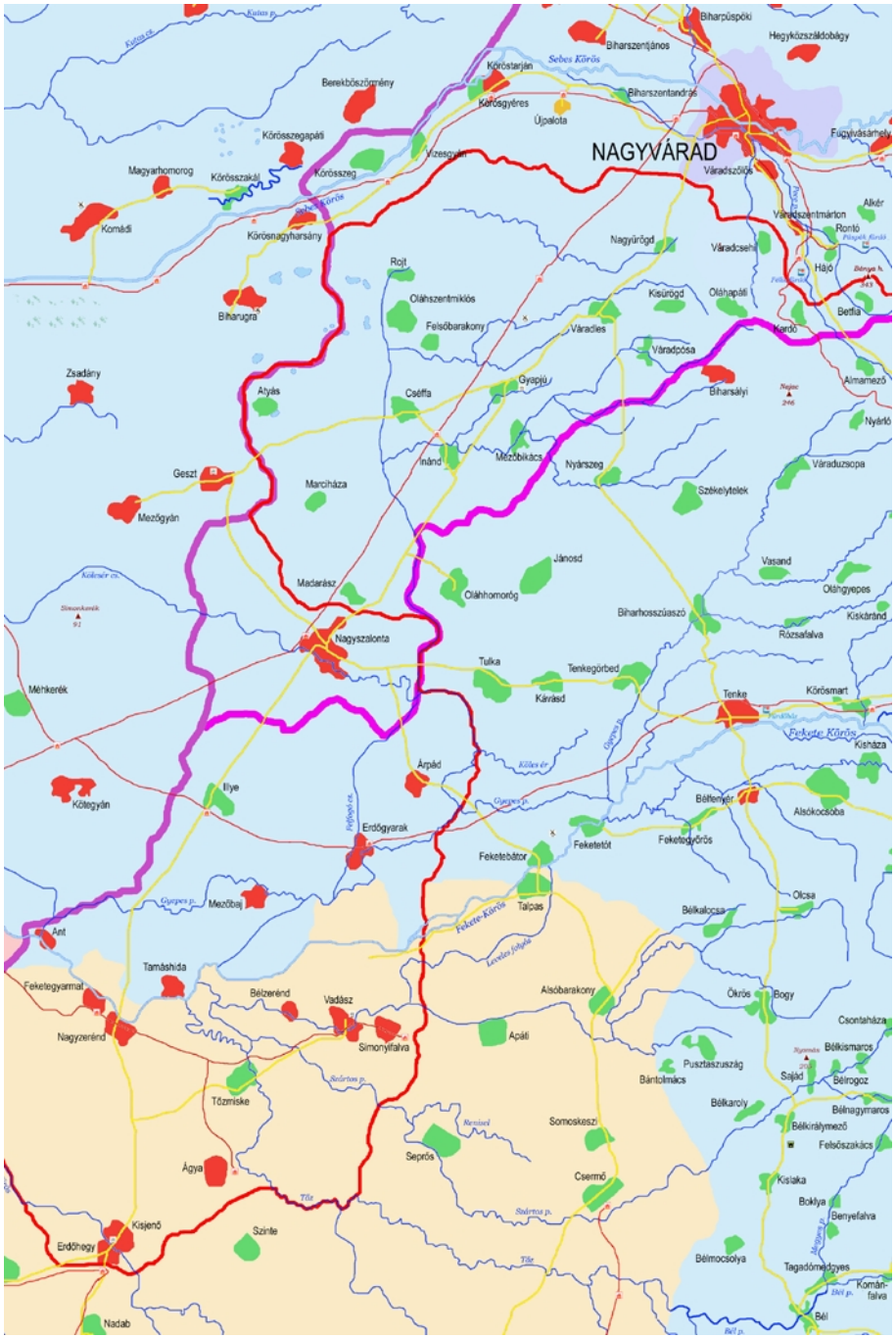
NAGYVÁRAD
Biharpüspöki
Hegyközszáldobágy
Biharszentjános
Körösfarján
Sebes Körös
Berekböszörmény
Körösgyéres
Biharszentandrás
Újpalota
Körösszegapáti
Fugyivásárhely
Magyarhomorog
Körösszakál
Körösszeg
Vízesgyán
Váradszőlős
Komádi
Körösnagyharsány
Váradszentmárton
Alkér
Rontó
Nagyürögd
Váradcsehi
Hájó
Rojt
Oláhszentmiklós
Kisürögd
Oláhapáti
Bettia
Biharugra
Felsőbarakony
Váradies
Váradpósa
Karnó
Zsadány
Átyás
Cséffa
Gyapjú
Biharsályi
Almamező
Nyárló
Geszt
Inánd
Mezőbikács
Nyárszeg
Váraduzsopa
Marcháza
Székelytelek
Mezőgyán
Jánosd
Vasand
Madarász
Oláhhomoróg
Oláhgyepes
Biharhosszúaszó
Kiskárand
Nagyszalonta
Rózsafalva
Tulka
Tenkegörbed
Méhkerék
Kárásd
Tenke
Körösmart
Fekete Körös
Kisháza
Árpád
Ilye
Kötegyán
Béltenyér
Alsókocsóba
Erdőgyarak
Feketetót
Feketebátor
Feketegyörös
Mezőbáj
Talpas
Ölcsa
Ant
Bélkalocsa
Tamáshida
Feketegyarmat
Bélzerénd
Vadász
Alsóbarakony
Ökrös
Bogy
Csontaháza
Nagyzerénd
Simonyifalva
Apáti
Pusztaszuszág
Bélkismaros
Sajád
Bélrogoz
Bántolmács
Tőzmiske
Bélkarolv
Bélnagymaros
Somoskeszi
Bélkirálymező
Felsőszakács
Seprős
Ágya
Csermő
Kislaka
Boklya
Kisjenő
Szinte
Bernyefalva
Erdőhegy
Bélmocsolya
Tagadómedgyes
Románfalva
Nadab
Bél

Bihar kék, Arad sárga

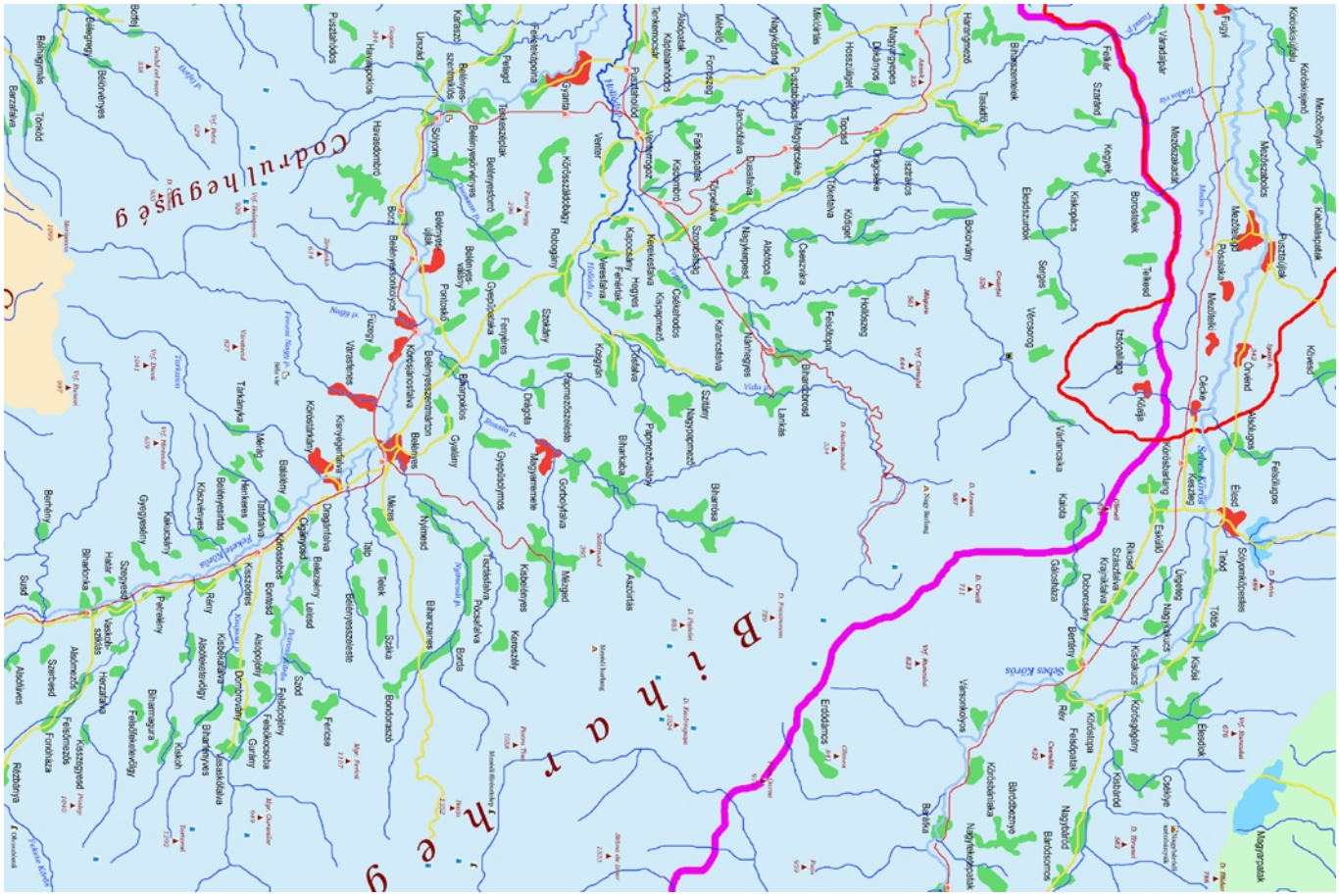

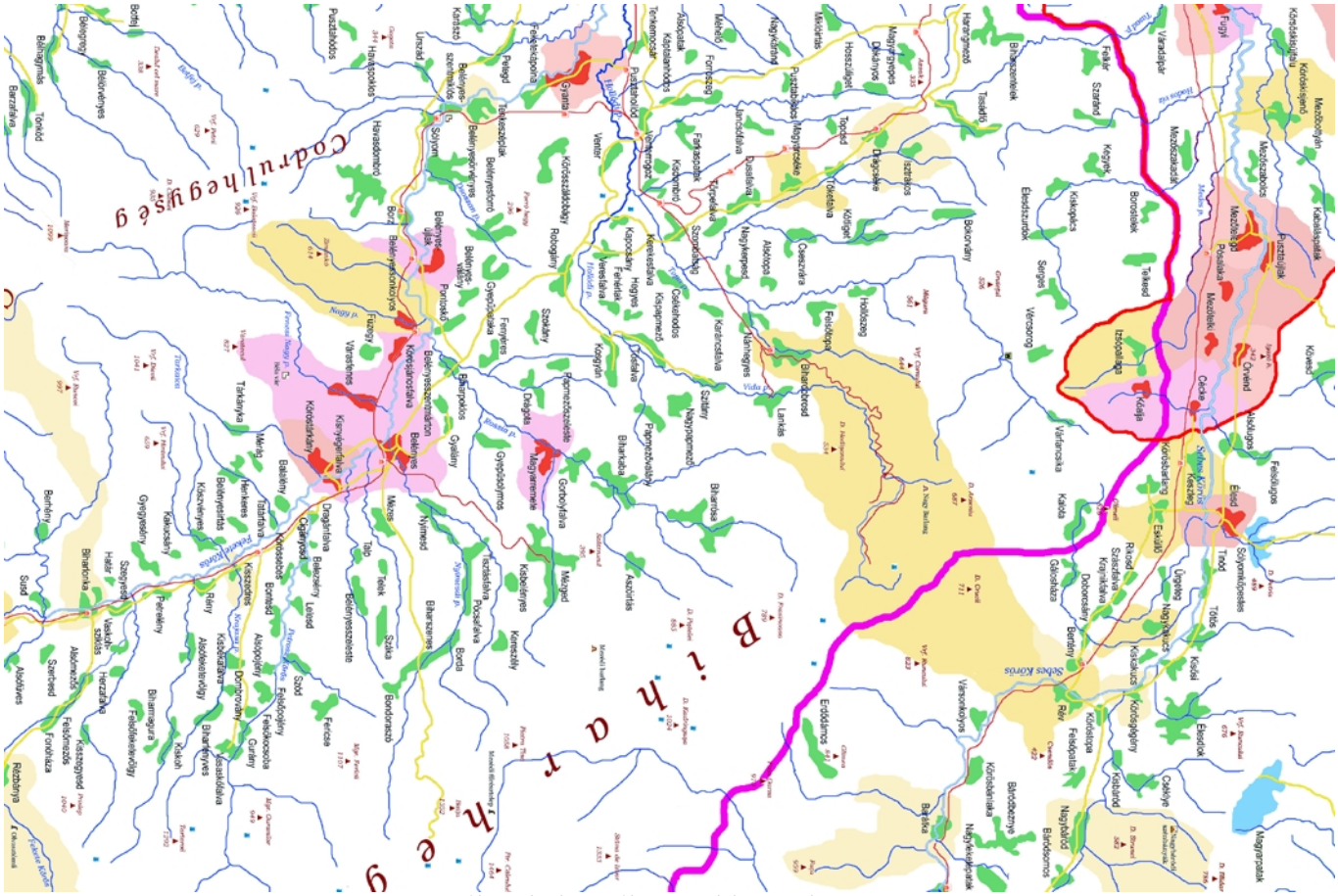

Bihar kék, Szilágy zöld, Arad sárga

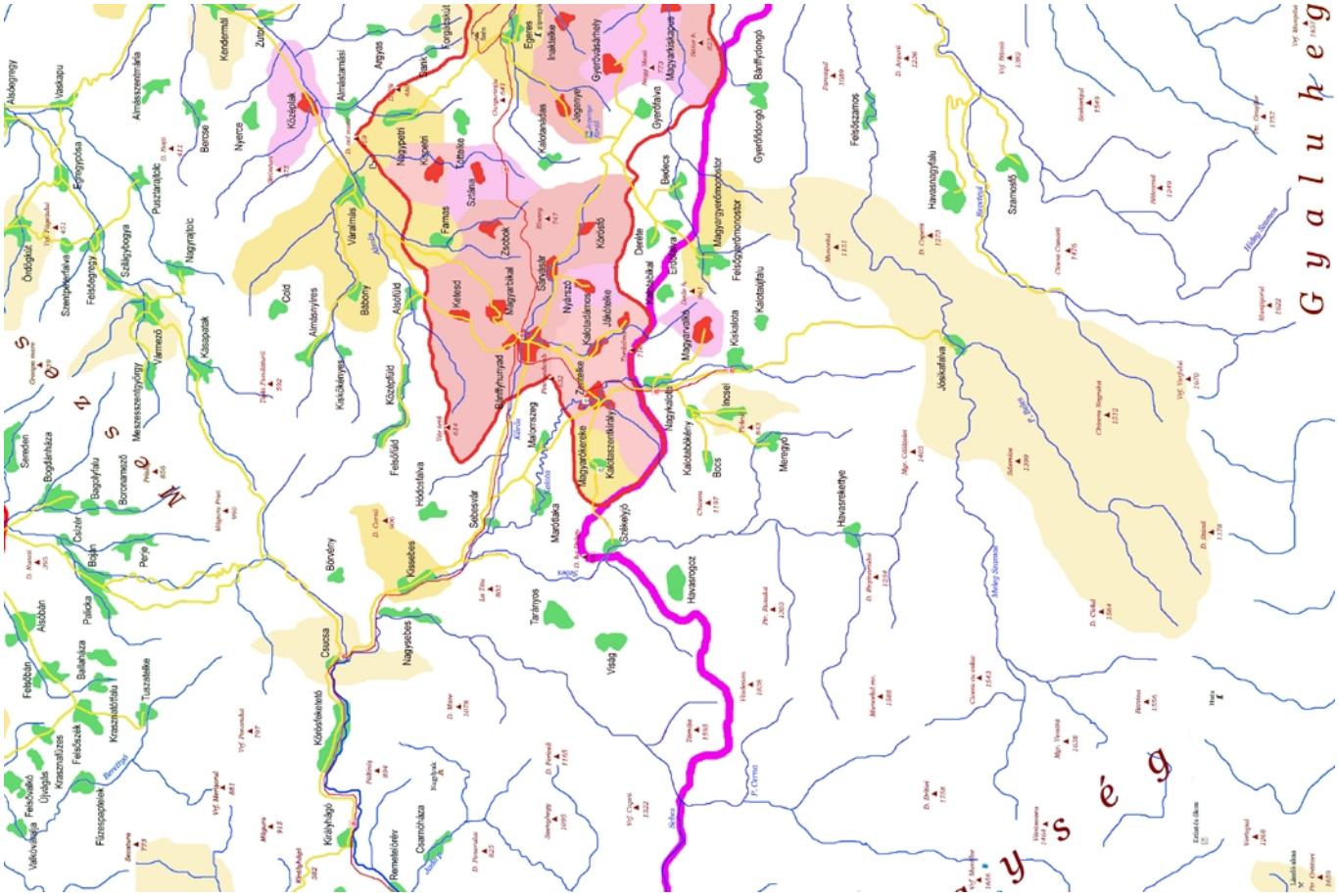

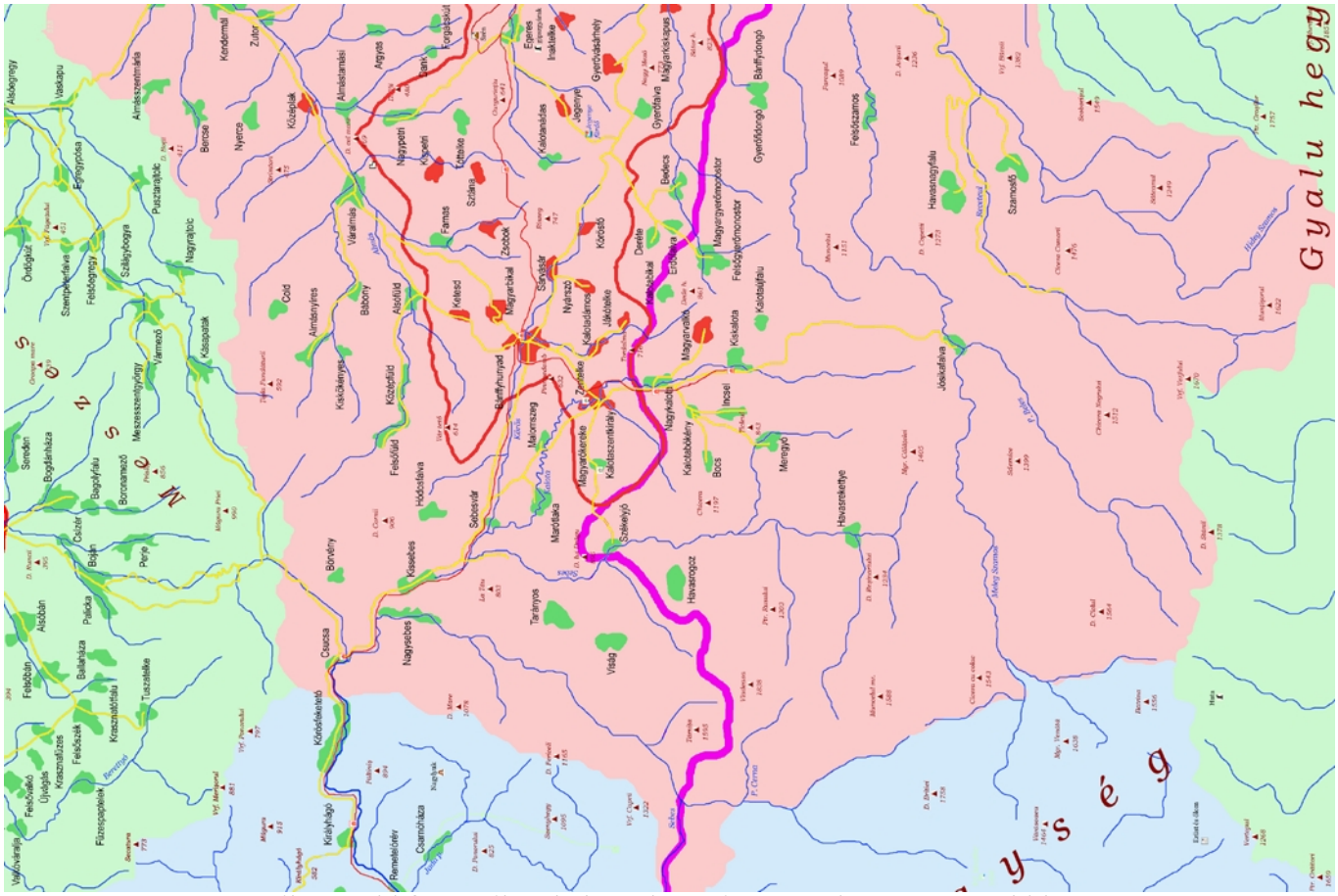

Szilágy zöld fent, Bihar kék, Kolozs piros, Torda-Aranyos zöld lent

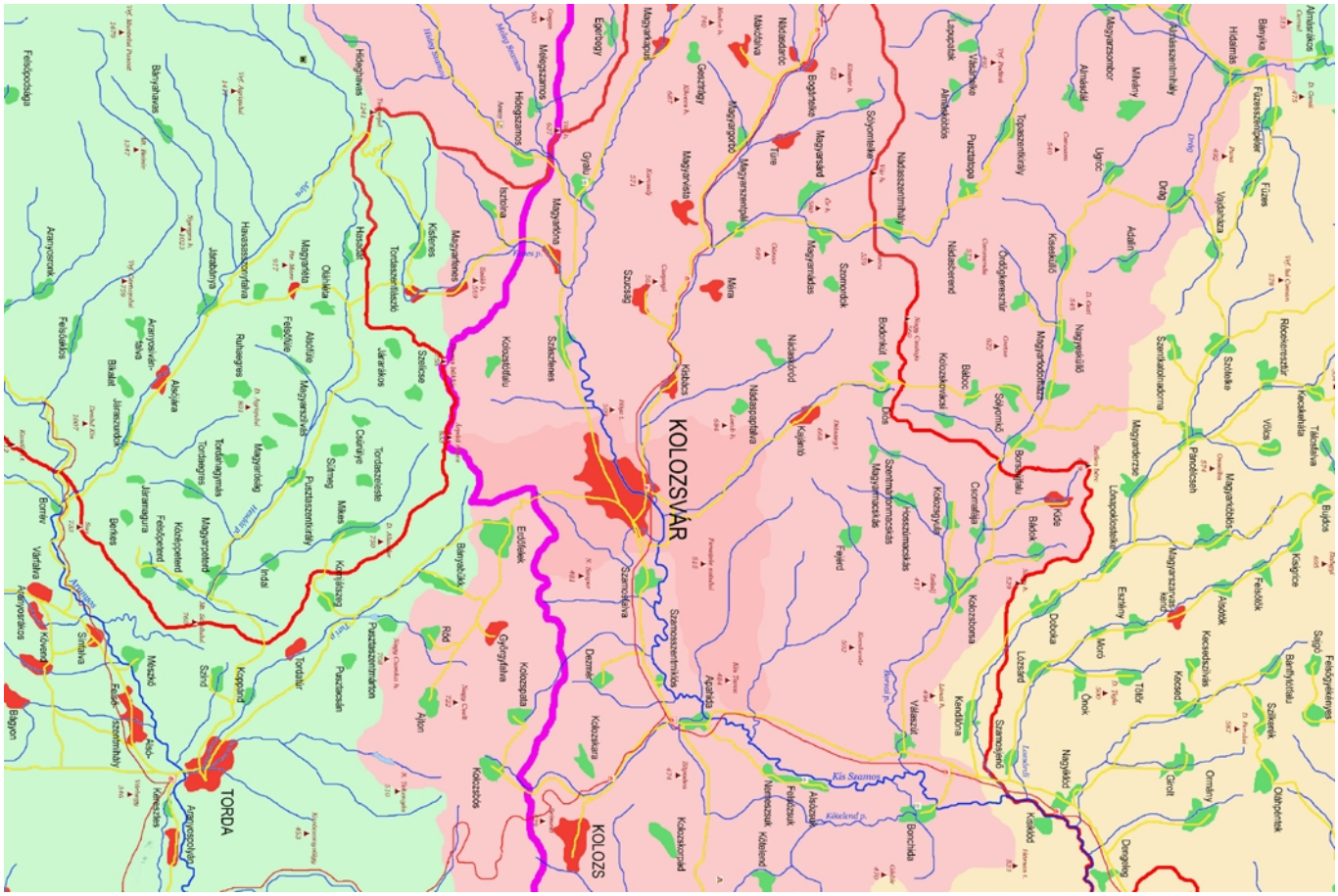

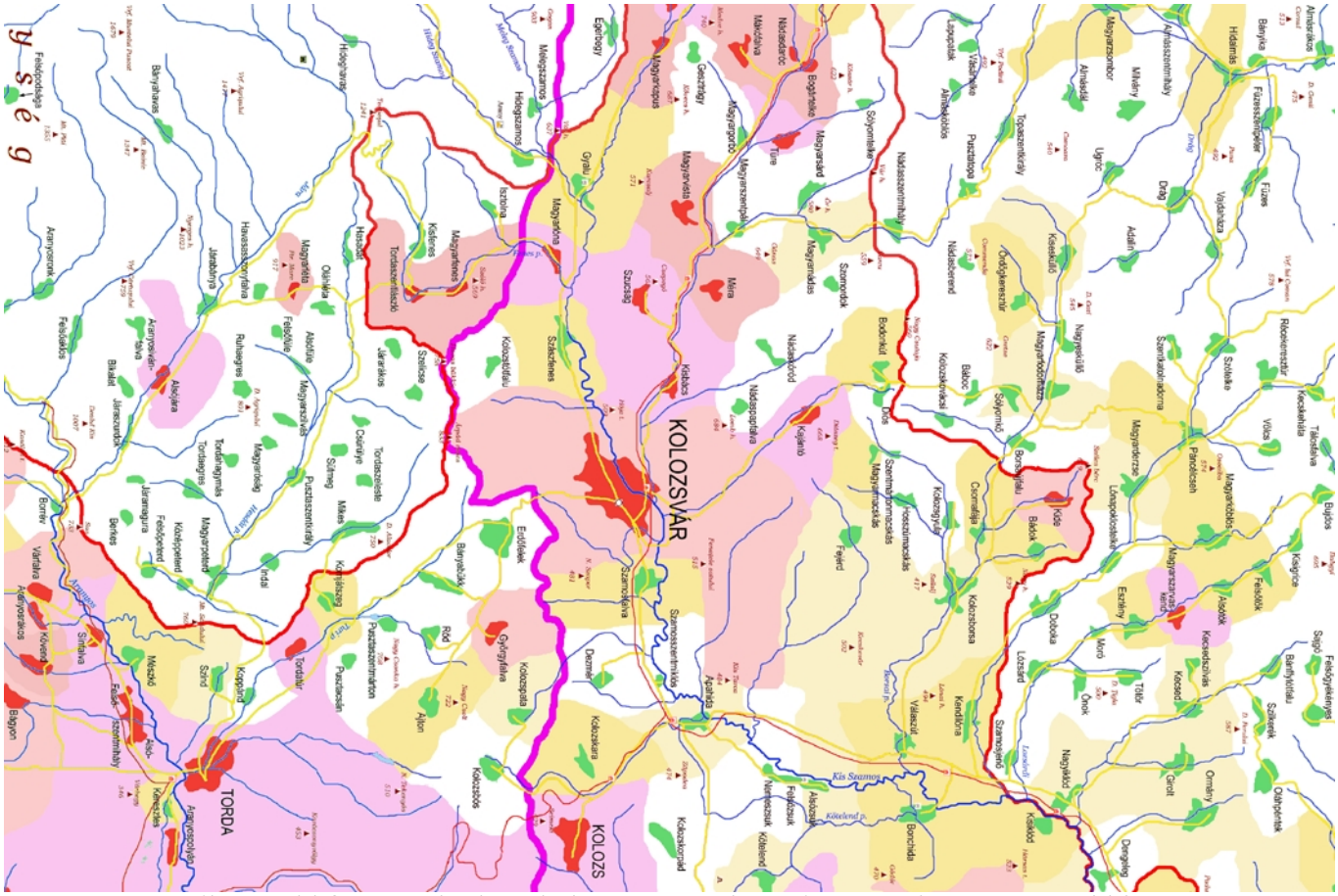

Szilágy zöld fent, Szolnok-Doboka sárga, Kolozs piros, Torda-Aranyos zöld lent

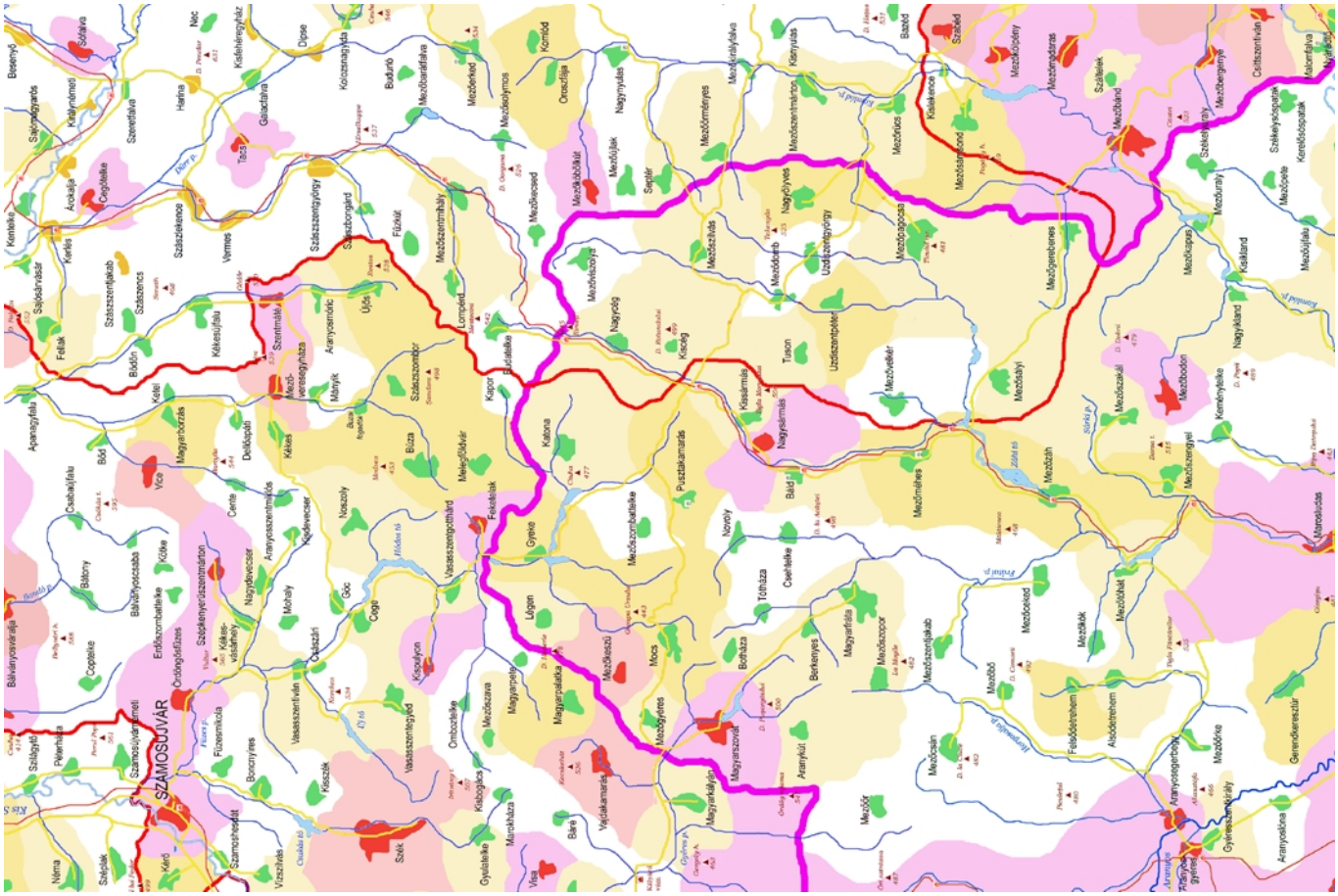

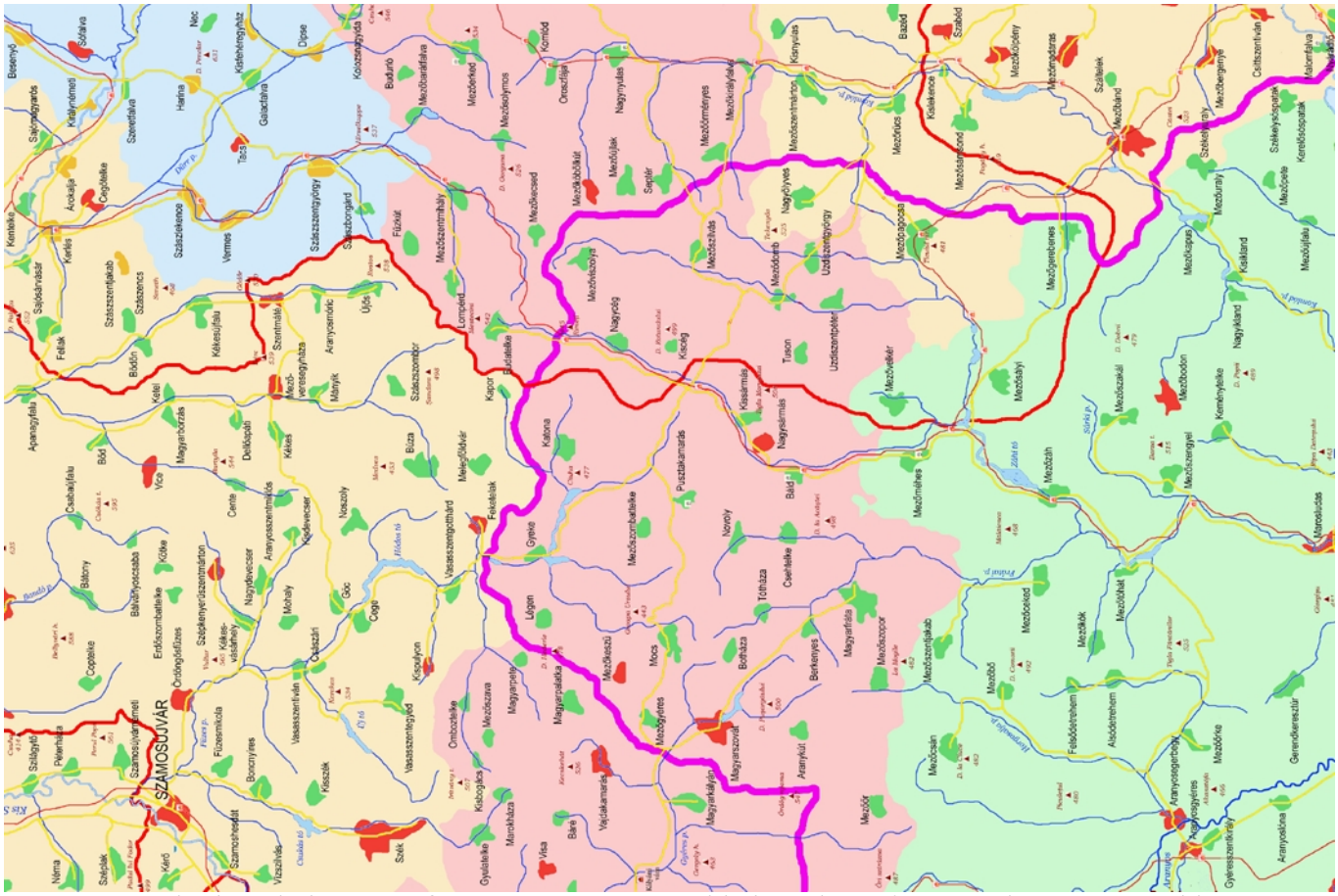

Szolnok-Doboka sárga fent, Beszterce-Naszód kék, Kolozs piros, Torda-Aranyos zöld, Maros-Torda sárga lent

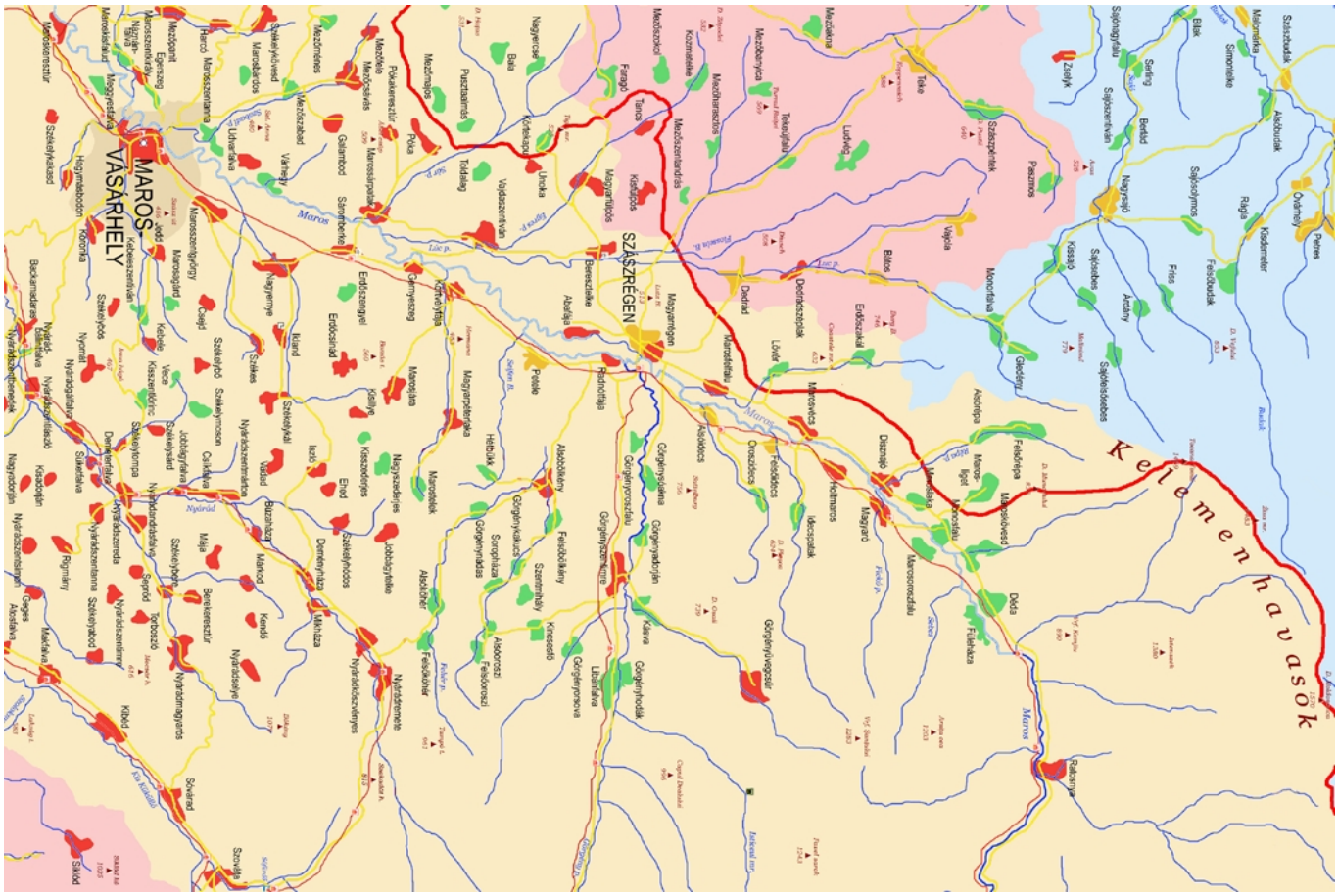

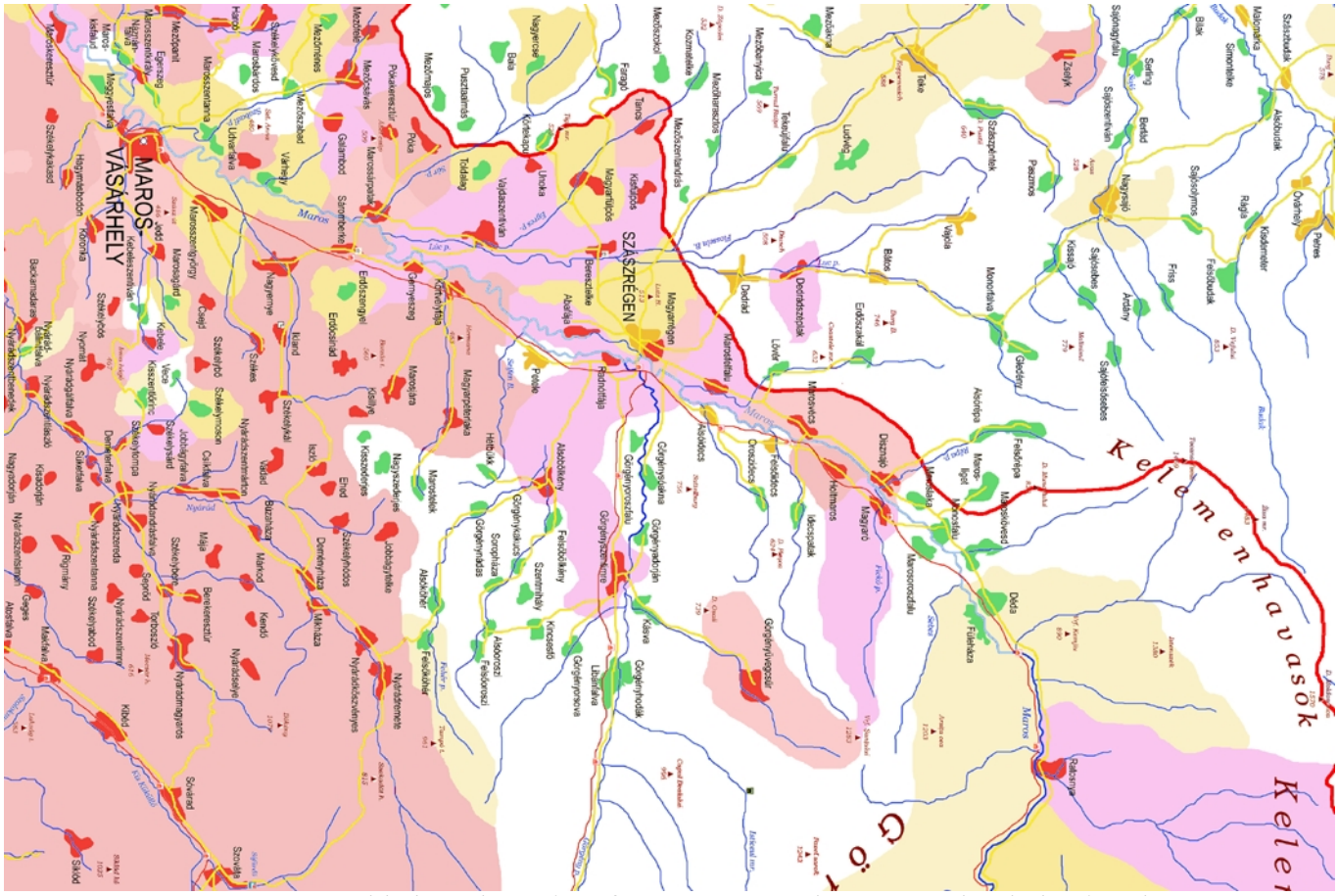

Beszterce-Naszód kék, Kolozs piros fent, Maros-Torda sárga, Udvarhely piros lent

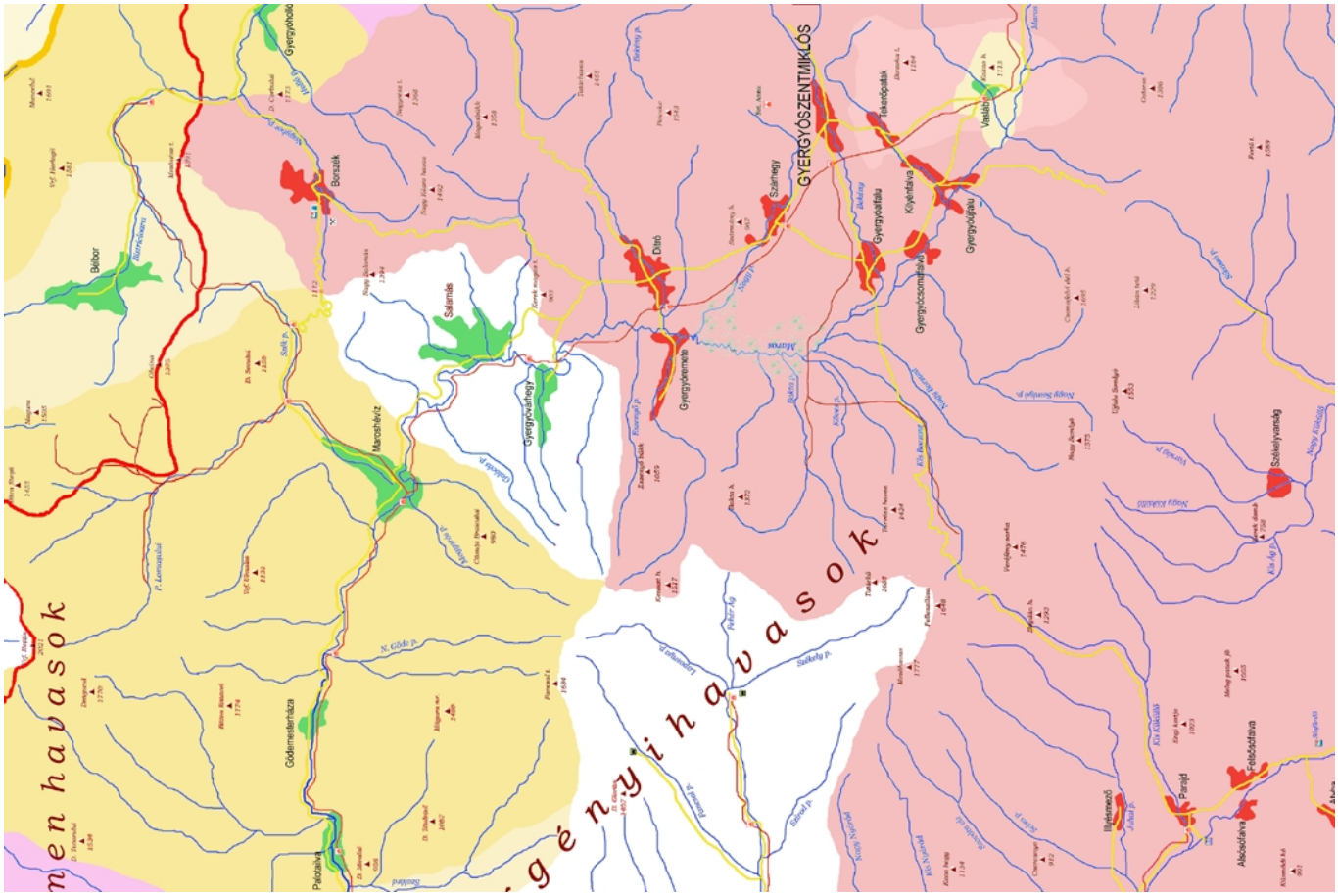
Kelemenhavasok
Görgényihavasok
GYERGYÓSZENTMIKLÓS
Borszék
Belbor
Salamás
Marosfelvíz
Gyergyóvárhegy
Gödemesterháza
Palokalva
Gyergyómelle
Ditró
Szárhegy
Tekerőpatak
Gyergyóújfalu
Kőkeresztúr
Gyergyószentmiklós
Vasláb
Székelyvarság
Felcsíkfalva
Alcsíkfalva
Parajd
Ilyésmező
Atyha

Beszterce-Naszód kék, Maros-Torda sárga, Csík zöld, Udvarhely piros

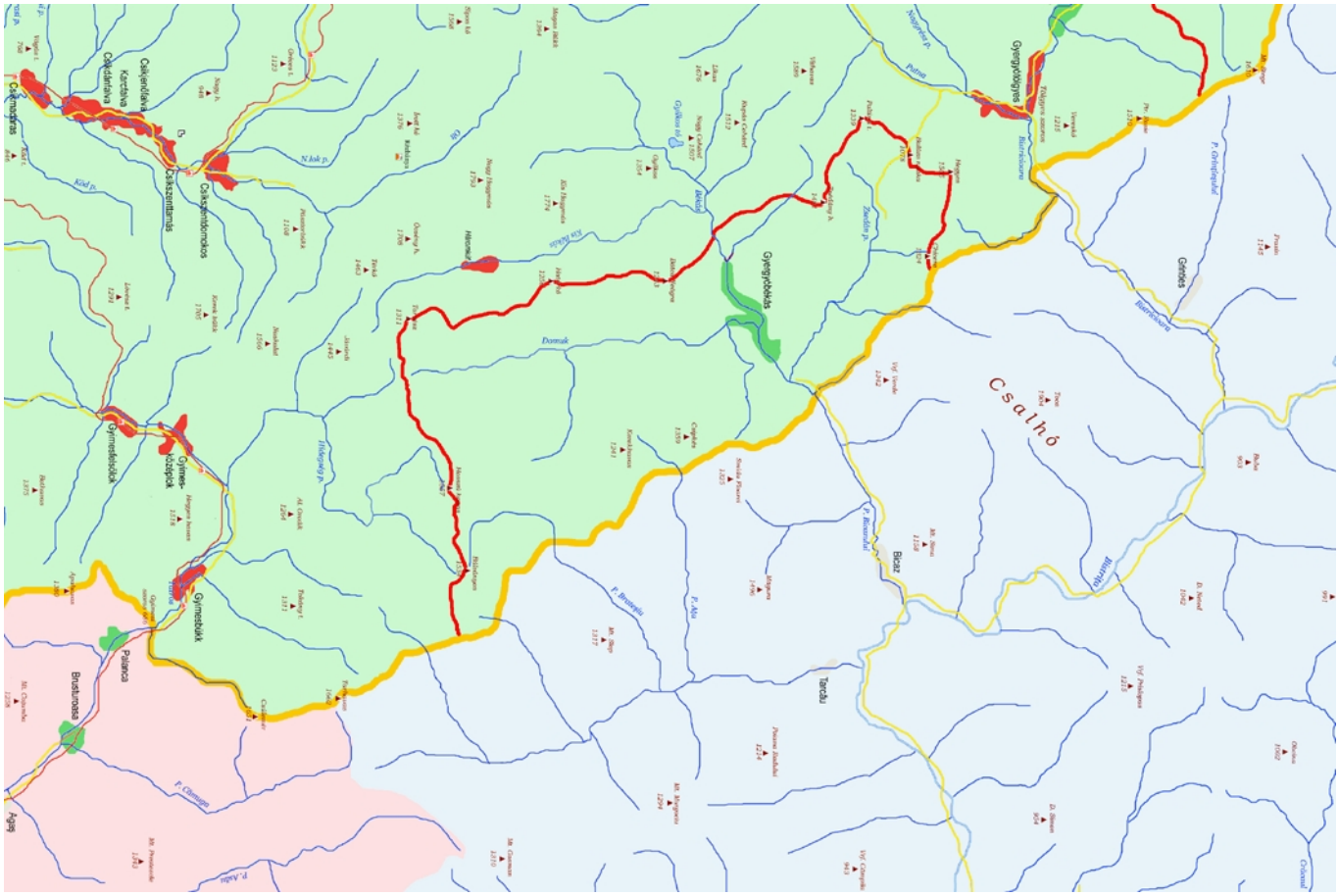
Csalhó
Gyergyóújfalu
Gyergyóújfalu
Gyergyóújfalu

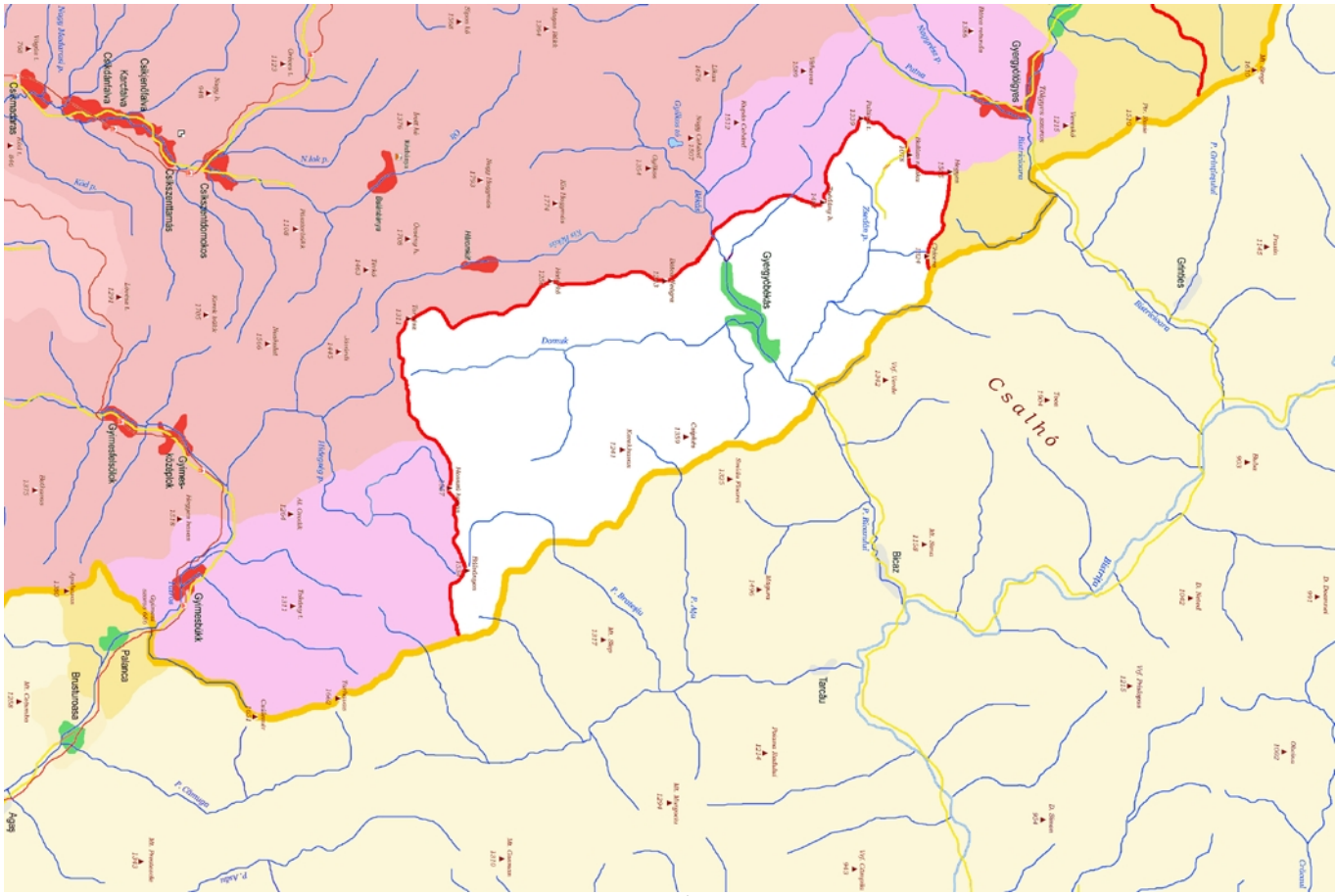
Csíkszentdomokos
Csíkszentlélek
Csíkszentmárton
Csíkszentsimon
Csíkszentkirály
Csíkmadaras
Csíkszenttamás
Csíkszentgyörgy
Csíkszentmihály
Csíkszentkereszt
Csíkszentmiklós
Csíkszentmártonfalva
Csíkszentmártonkút
Csíkszentmártonpatak
Csíkszentmártonszéke
Csíkszentmártonszéki
Csíkszentmártonszéki
Csíkszentmártonszéki

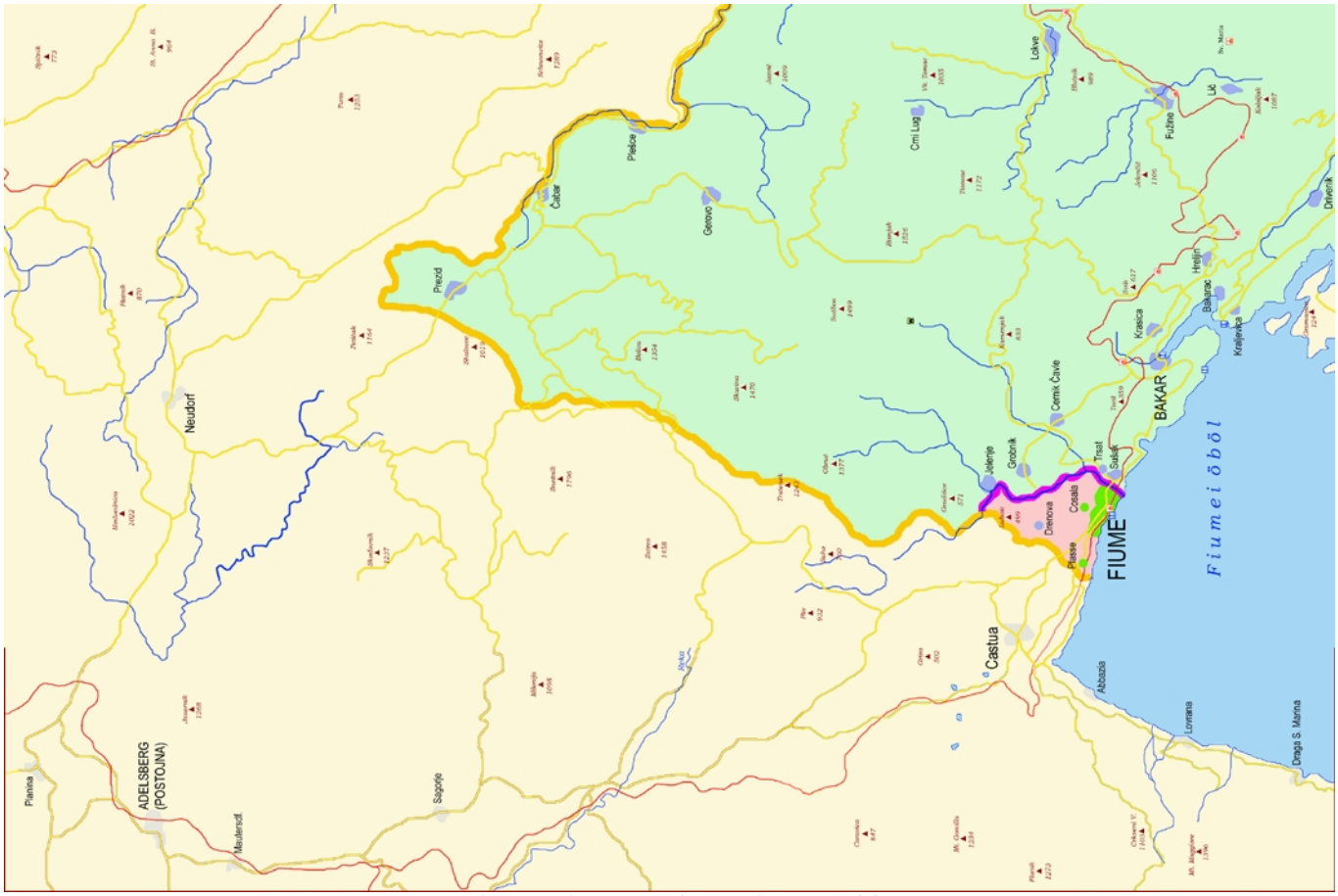

Fiume piros, Modrus-Fiume zöld

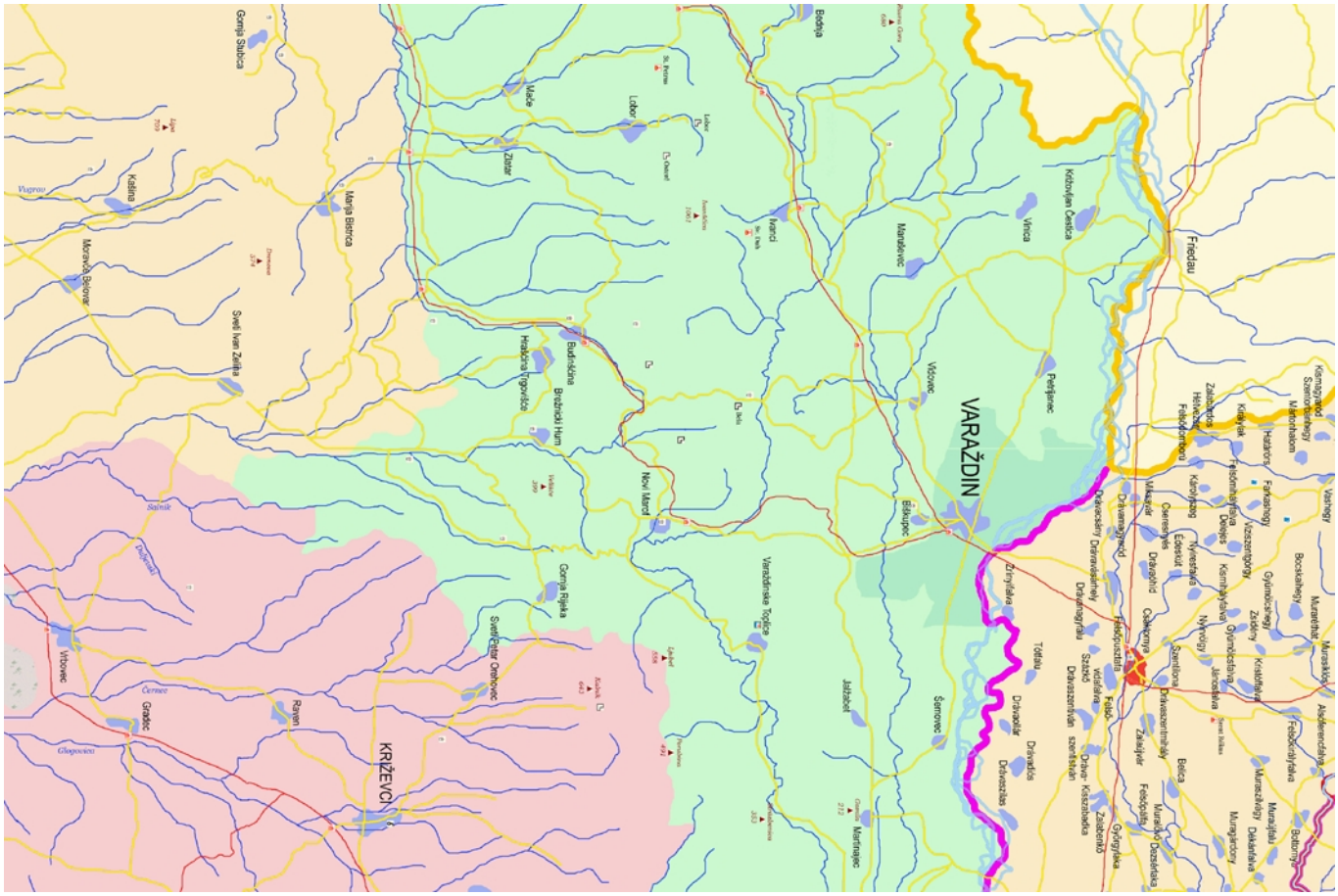

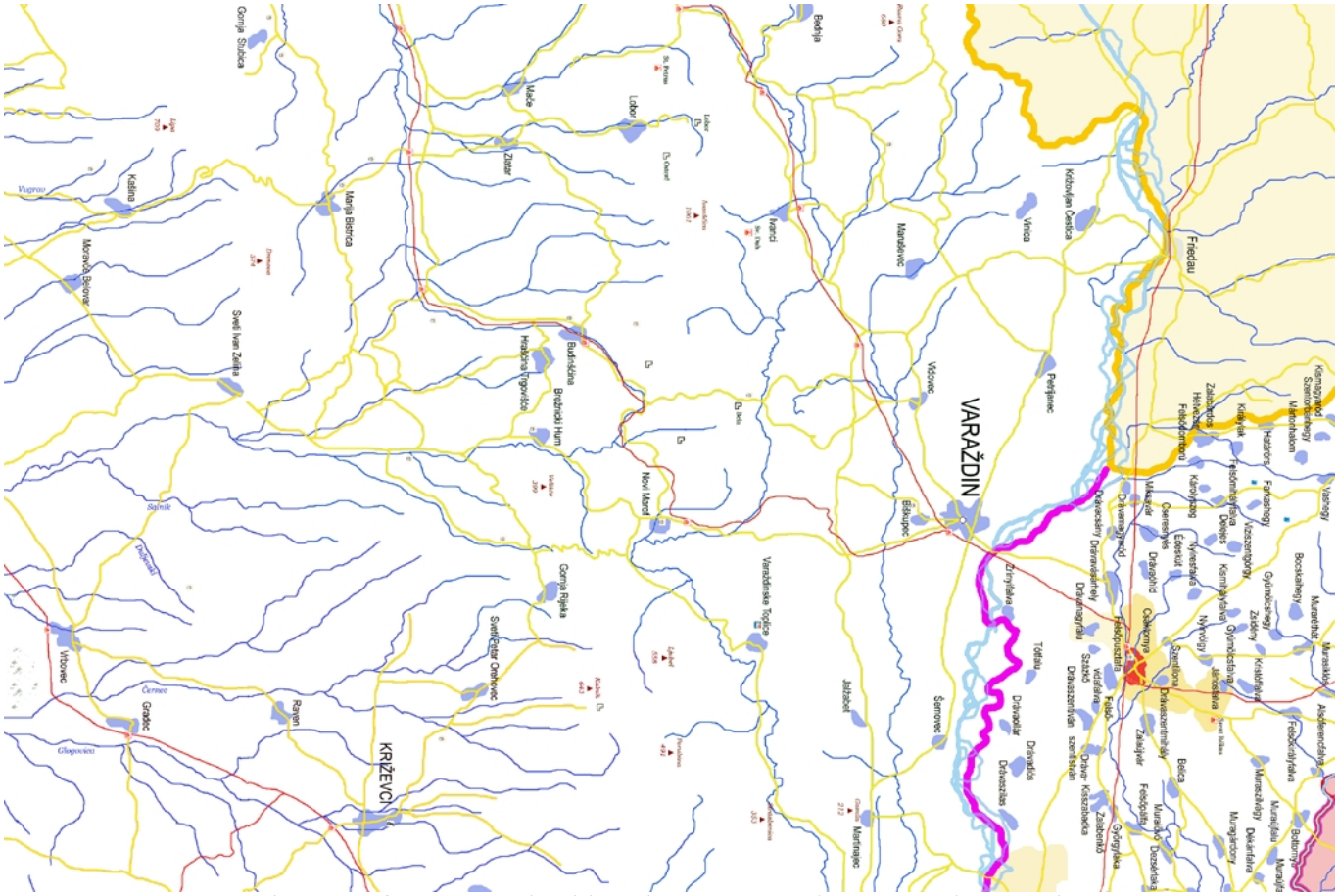

Zala sárga fent, Varasd zöld, Belovár-Kőrös piros, Zágráb sárga lent

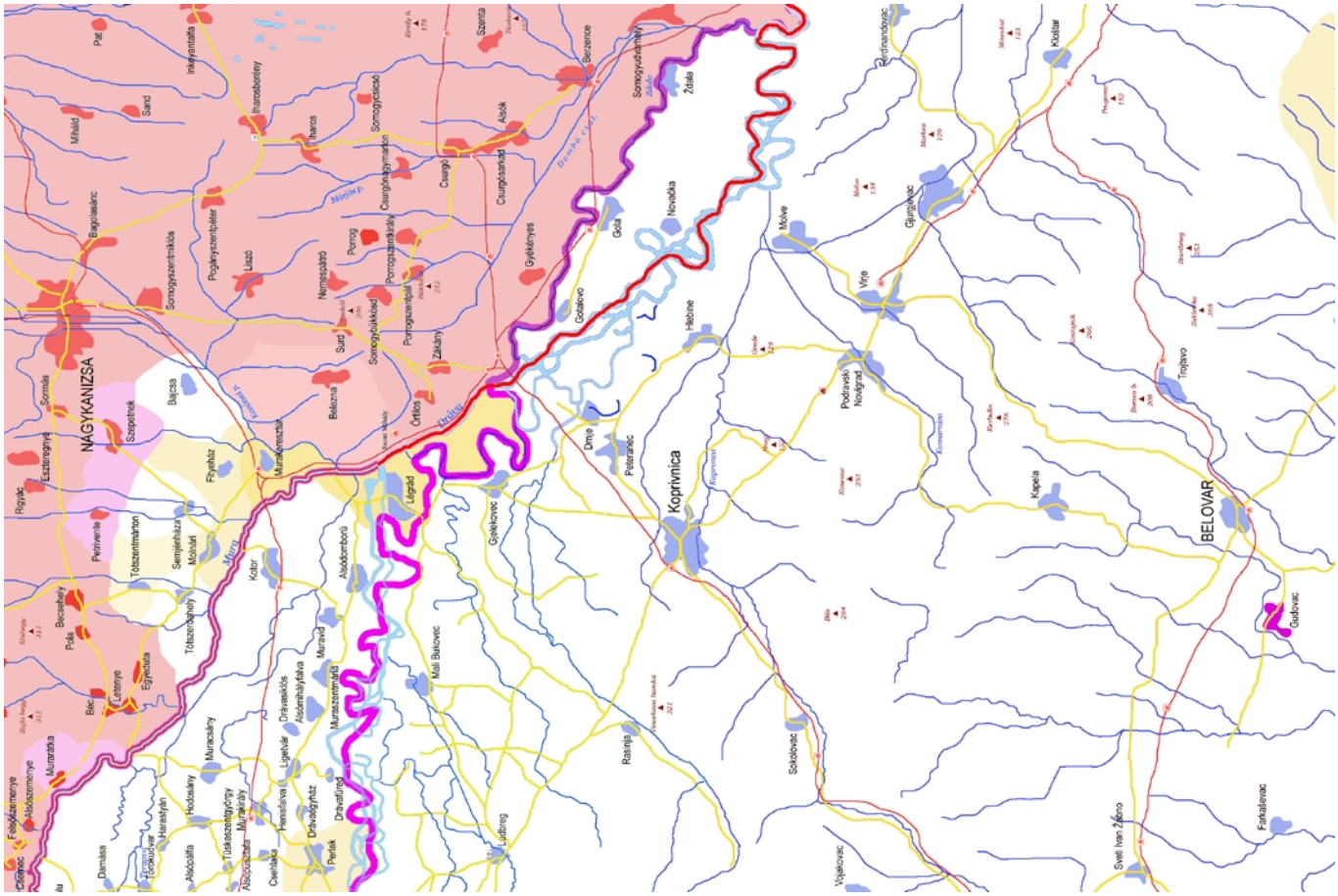

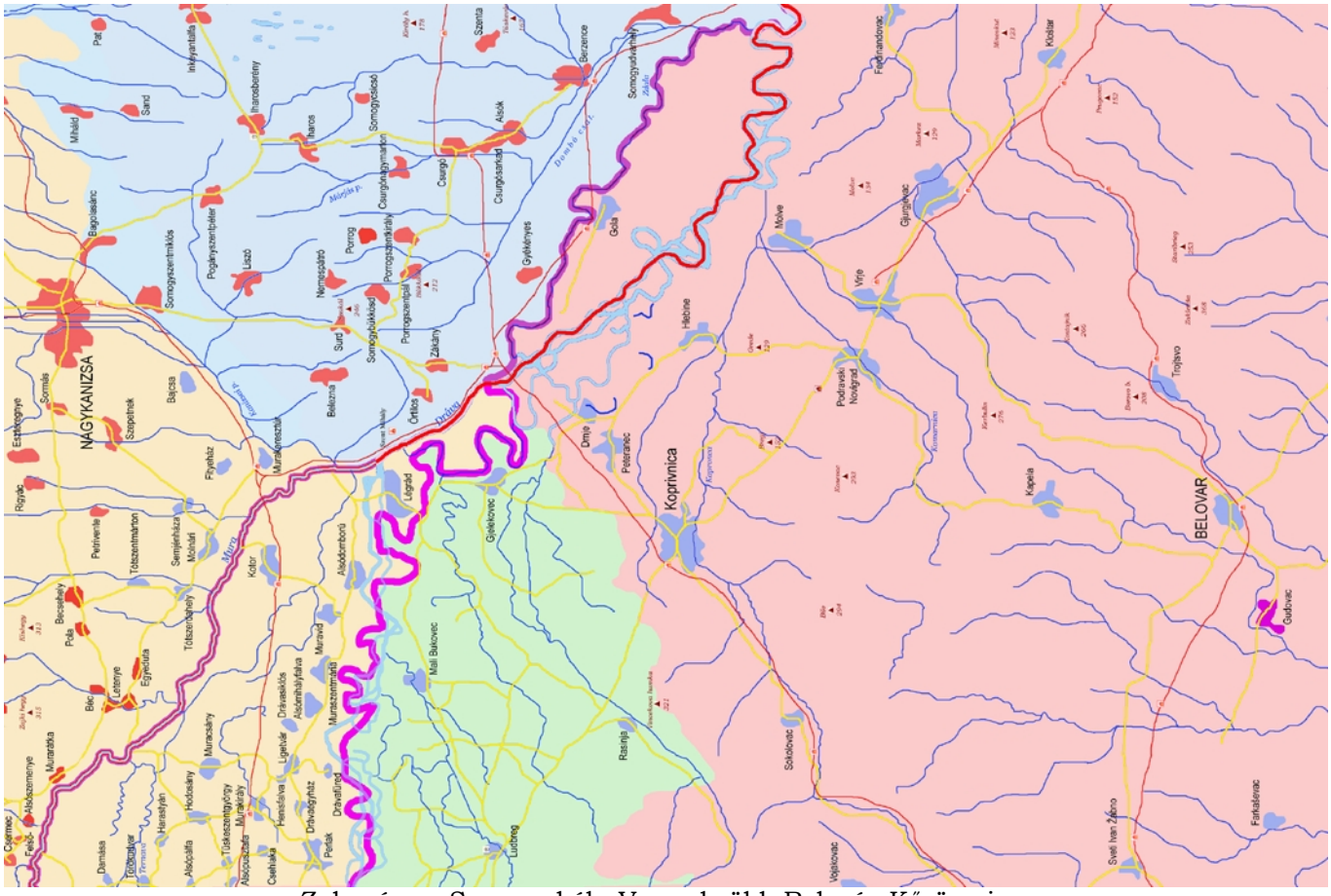

Zala sárga, Somogy kék, Varasd zöld, Belovár-Kőrös piros

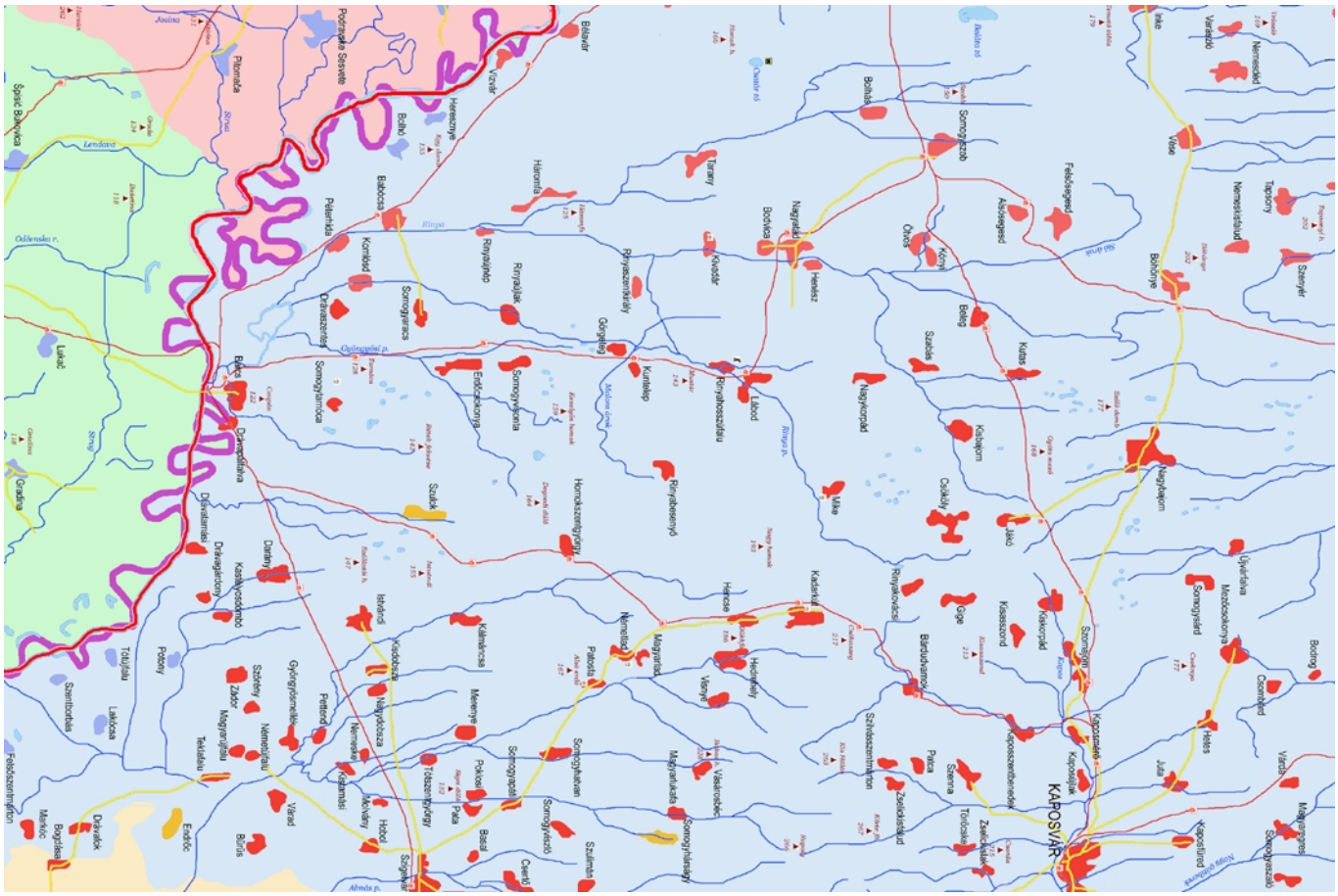

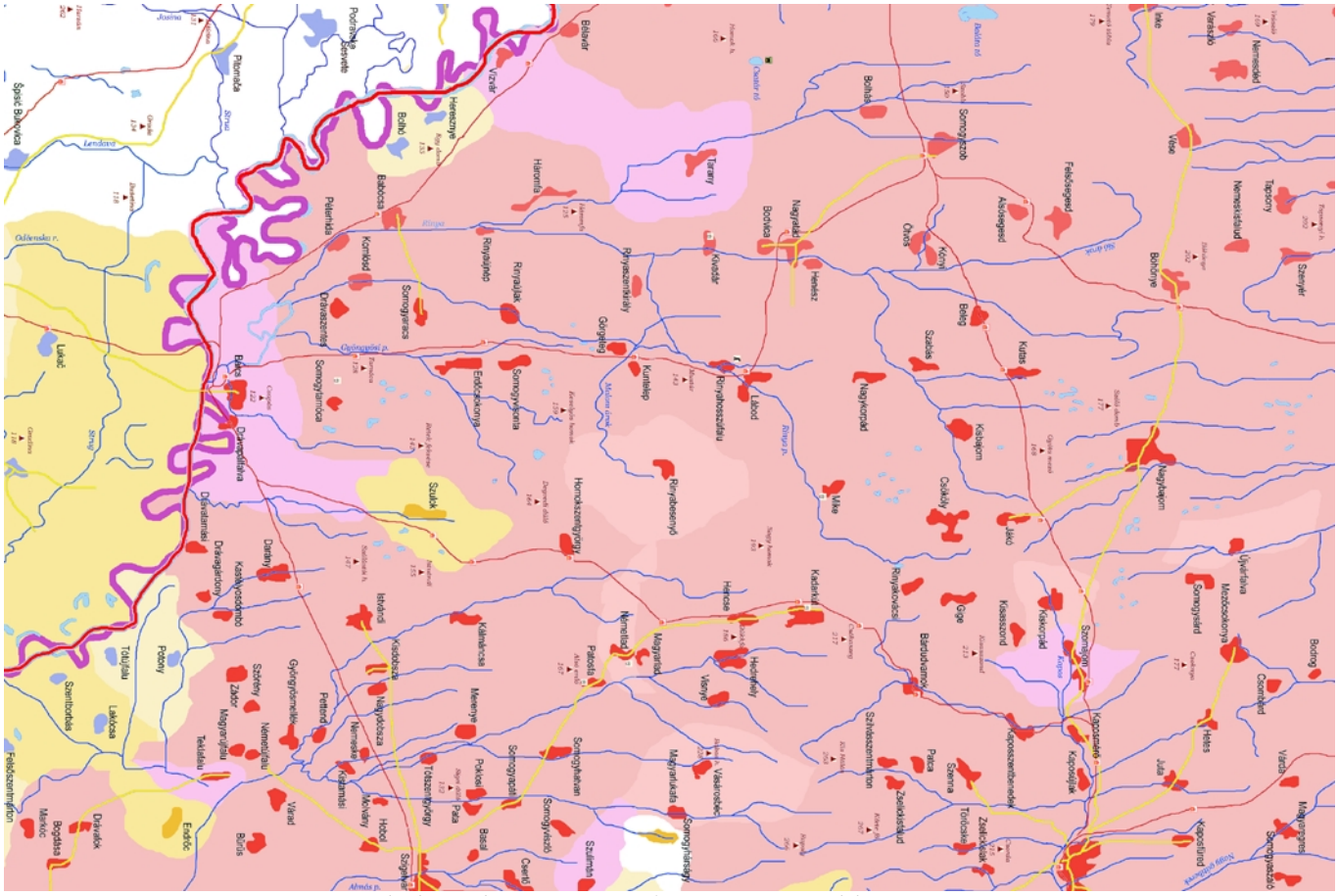

Somogy kék, Belovár-Kőrös piros, Verőce zöld, Baranya sárga

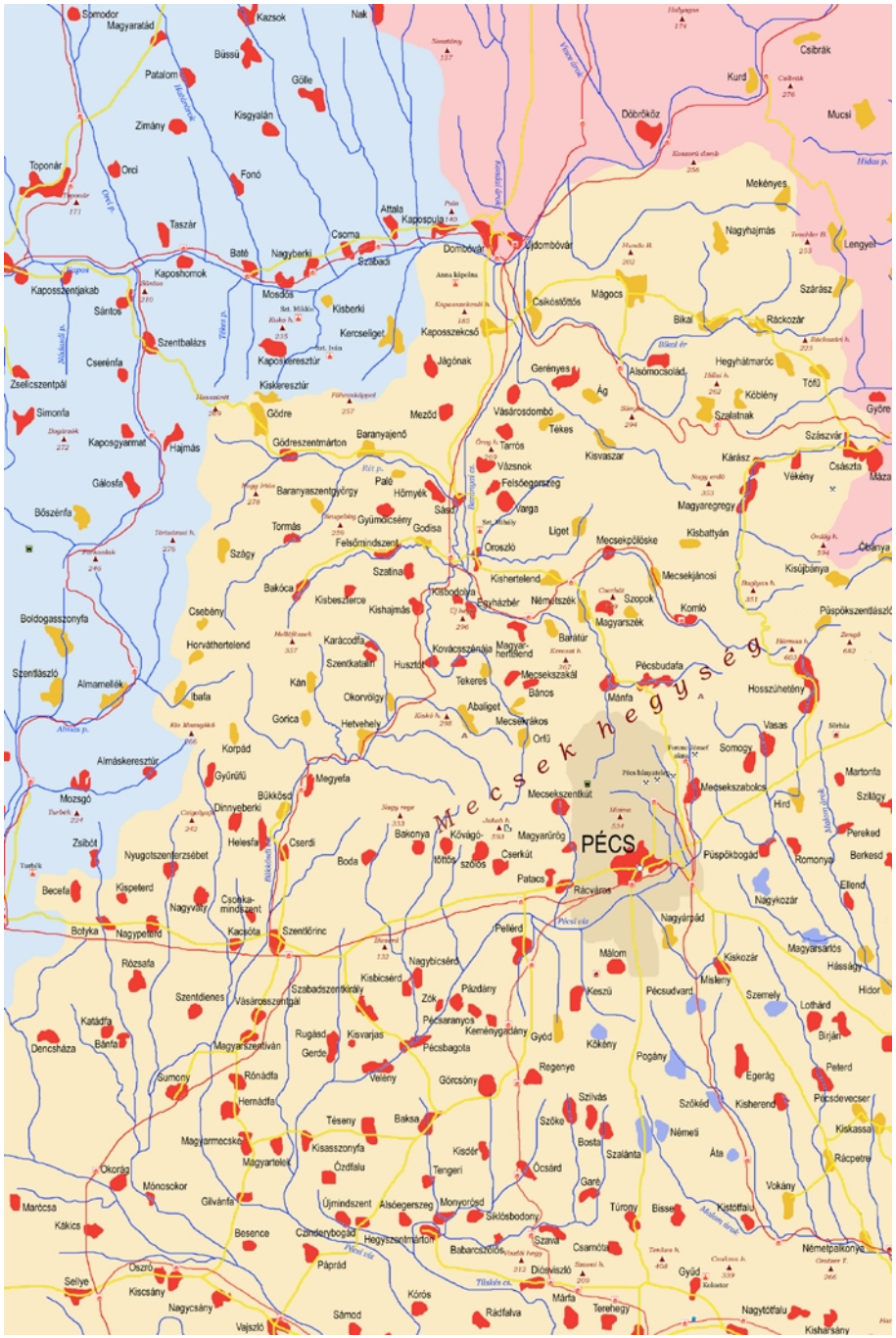
Mecsek hegység
PÉCS

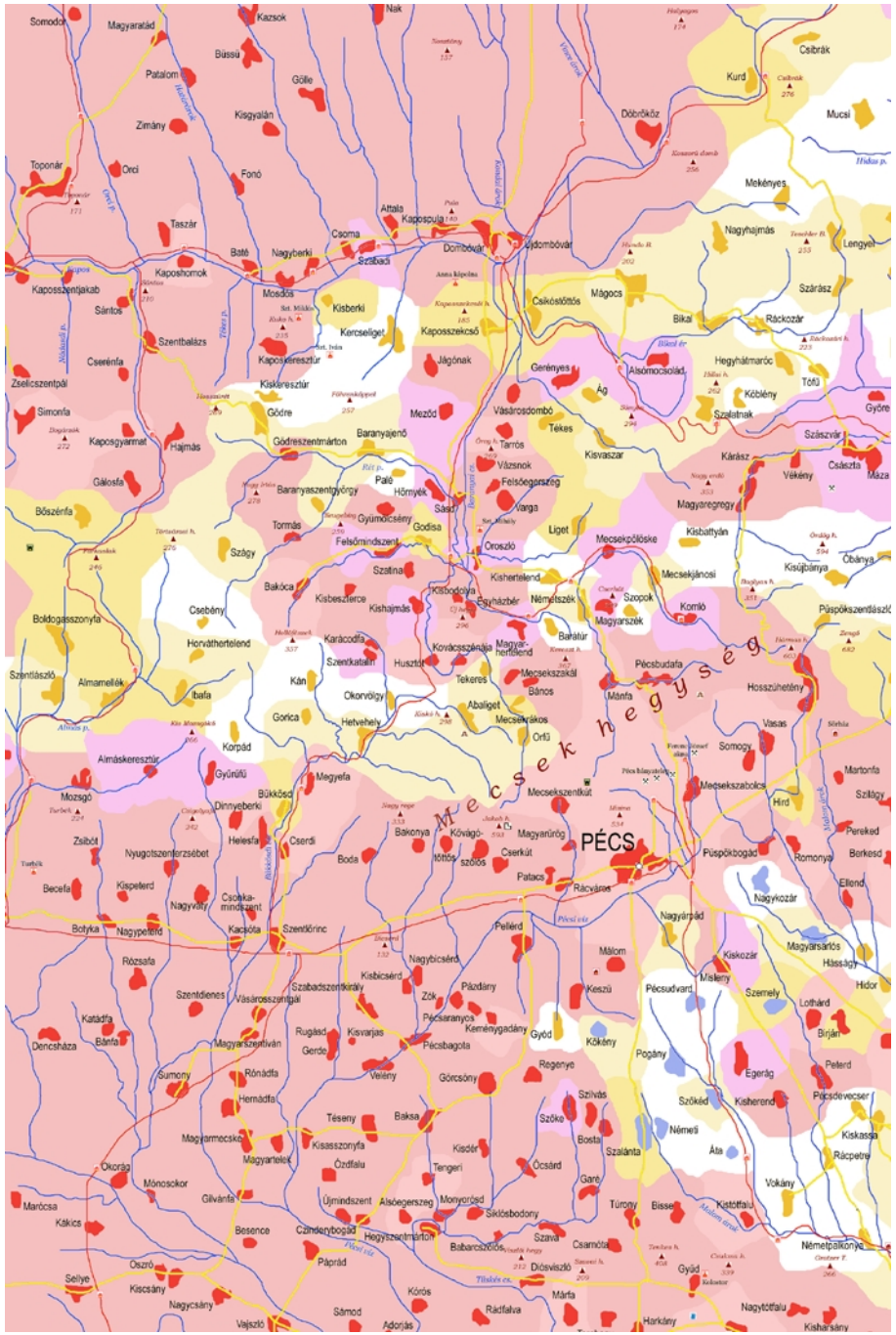
Mecsek hegység
PÉCS

Somogy kék, Tolna piross, Baranya sárga

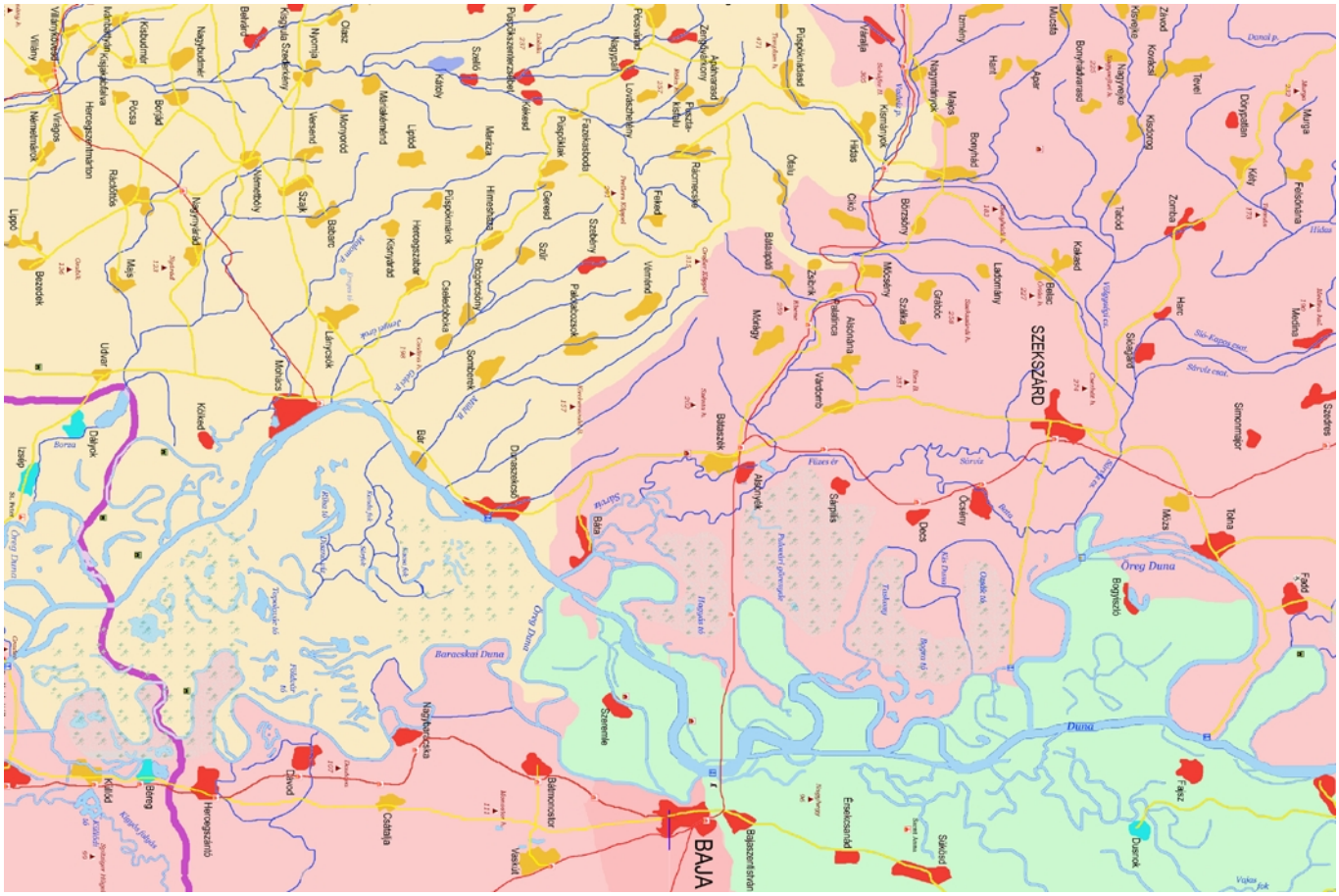

SZEKSZÁRD
BAJA
Öreg Duna
Duna
Baracskai Duna
Sió
Sárvíz
Fűzes ér
Dráva
Sió-Kapós csat.
Sárpilis
Decs
Ócsény
Mucsi
Tolna
Fadd
Bátaszék
Báta
Mohács
Dávod
Bátmonostor
Szekszárd
Simontornya
Bonyhád
Tamási
Paks
Dunaújváros
Kalocsa
Dunaújváros
Szekszárd
Bátaszék
Mohács
Dráva
Sió
Sárvíz
Fűzes ér
Sió-Kapós csat.
Sió-Kapós csat.
Sió
Sió
Sió

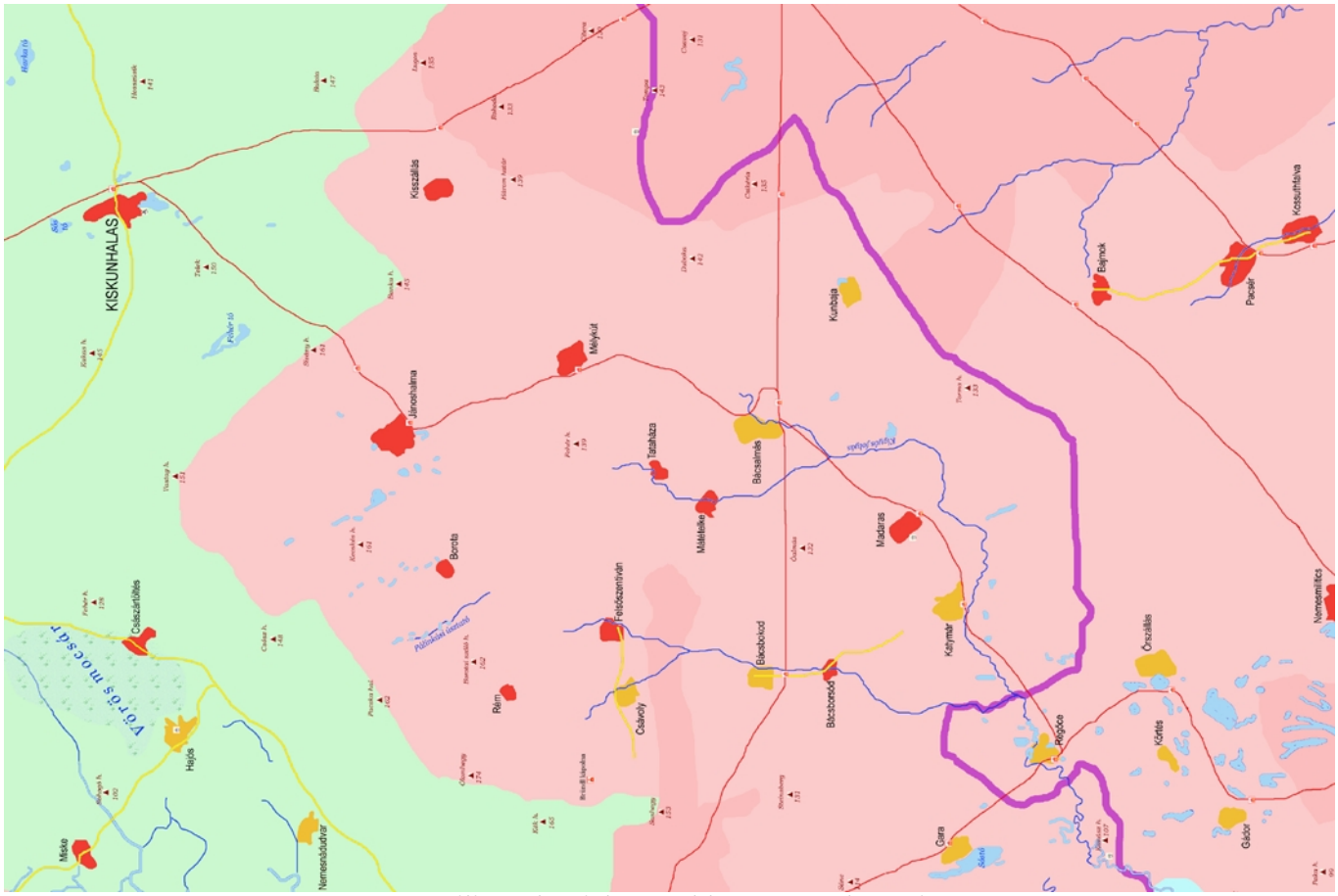
KISKUNHALAS
Kiskőrös
Kiskőrös-Kecskemét-Szabadszállás
Kiskőrös-Kecskemét-Szabadszállás
Kiskőrös-Kecskemét-Szabadszállás

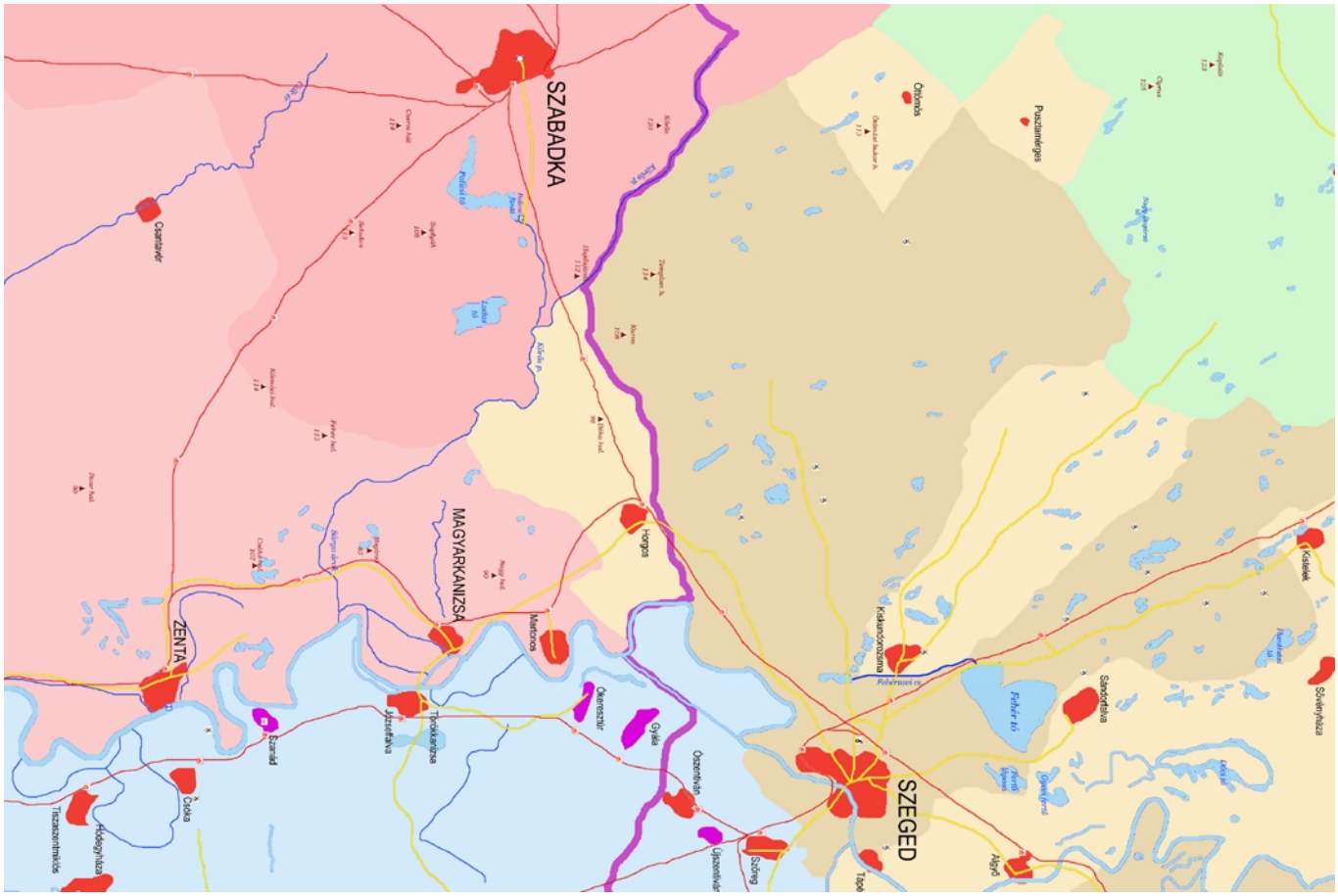

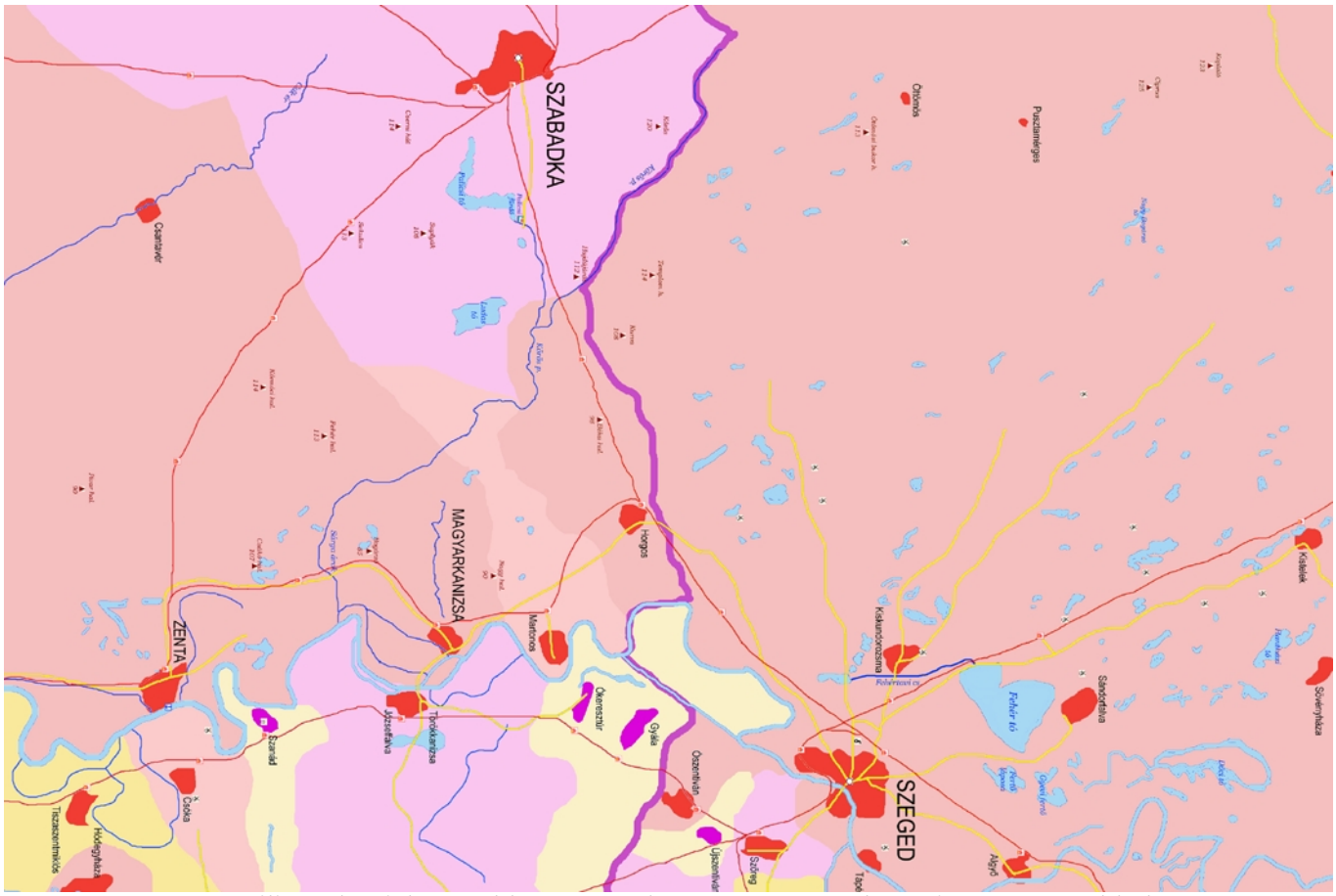

Pest-Pilis-Solt-Kiskun zöld, Csongrád sárga, Bács-Bodrog piros, Torontál kék

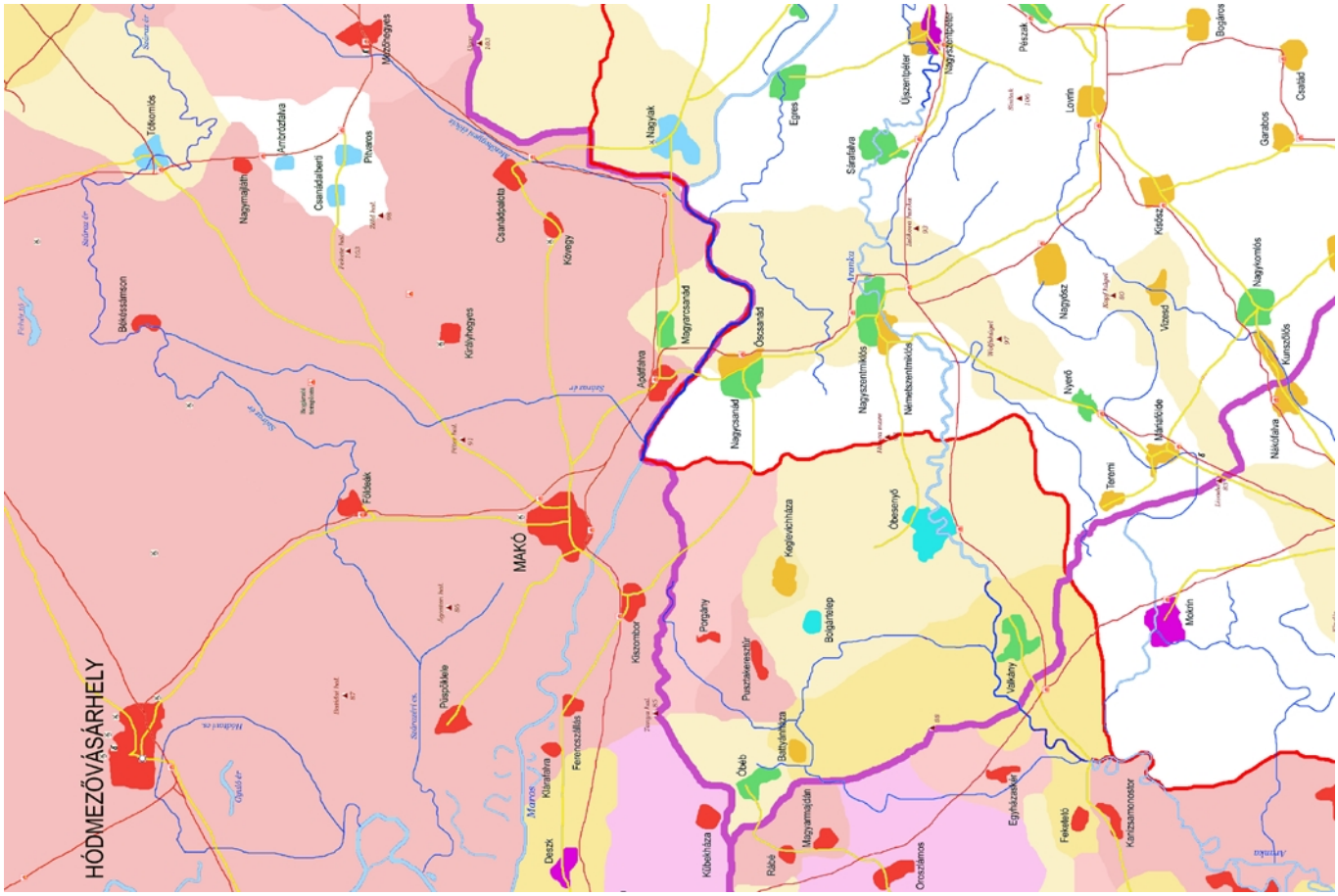
HÓDMEZŐVÁSÁRHELY
MAKÓ
Tótkomlós
Mezőhegyes
Pusztaottlaka
Battonya
Csanádapáca
Csanádpalota
Csanádalberti
Pitvaros
Nagymajális
Békéssámson
Kisdombegyes
Kétegyháza
Csorvás
Csabacsüd
Csabaszabadi
Csabaszentandrás
Csabaszentmárton
Csabaszentmihály
Csabaszentpéter
Csabaszentpál
Csabaszentpál
Csabaszentpál

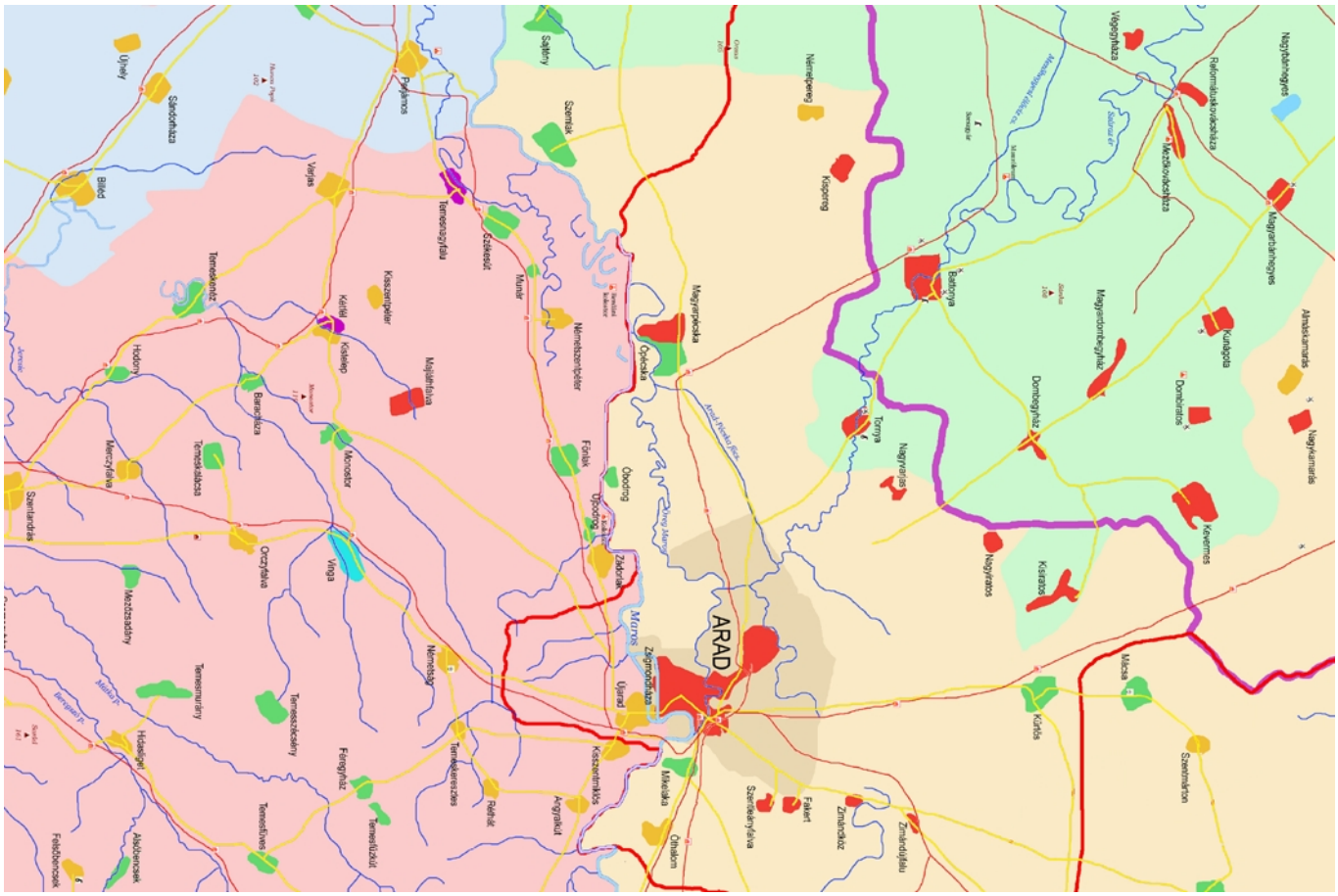
Nagybánhegyes
Reformátusokvásárhely
Vágóhíd
Mezőtúrvásárhely
Magyarbánhegyes
Almáskamarás
Nagykamarás
Kunágota
Dombiratos
Kevermes
Magyarcsanádi
Csanádpalota
Csanádi
Csanádi
Csanádi

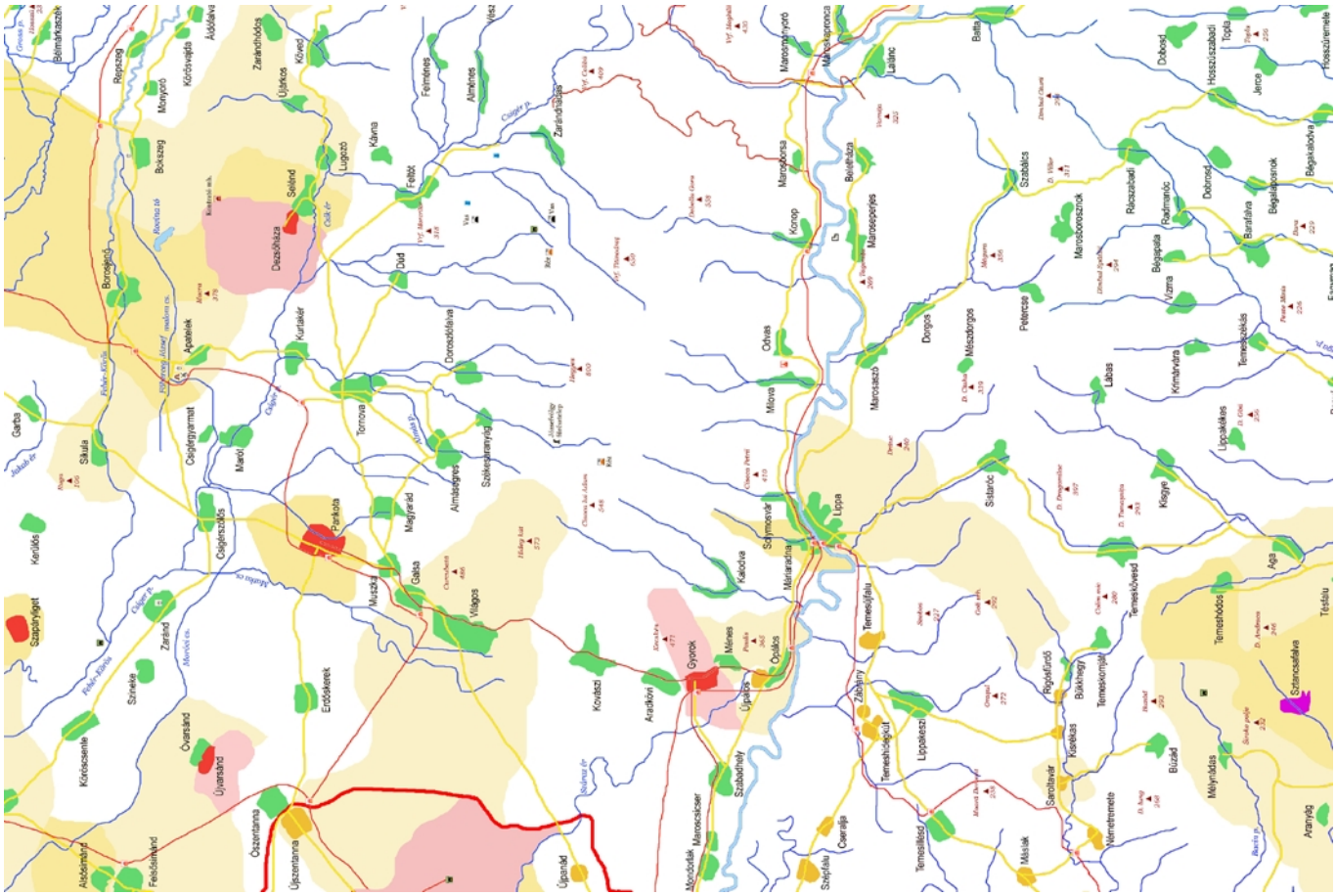

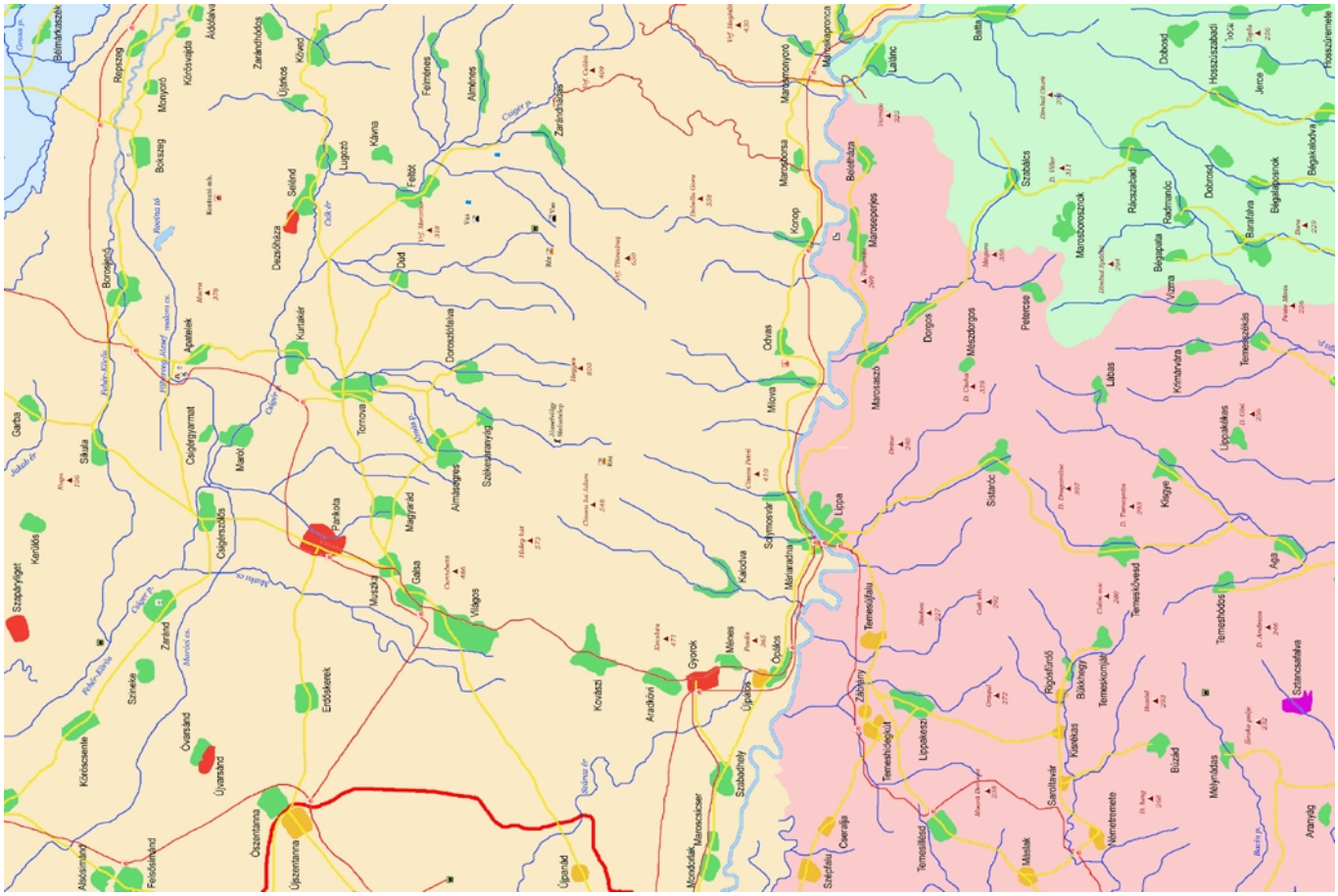

Arad sárga, Bihar kék, Temes piros, Krassó-Szörény zöld

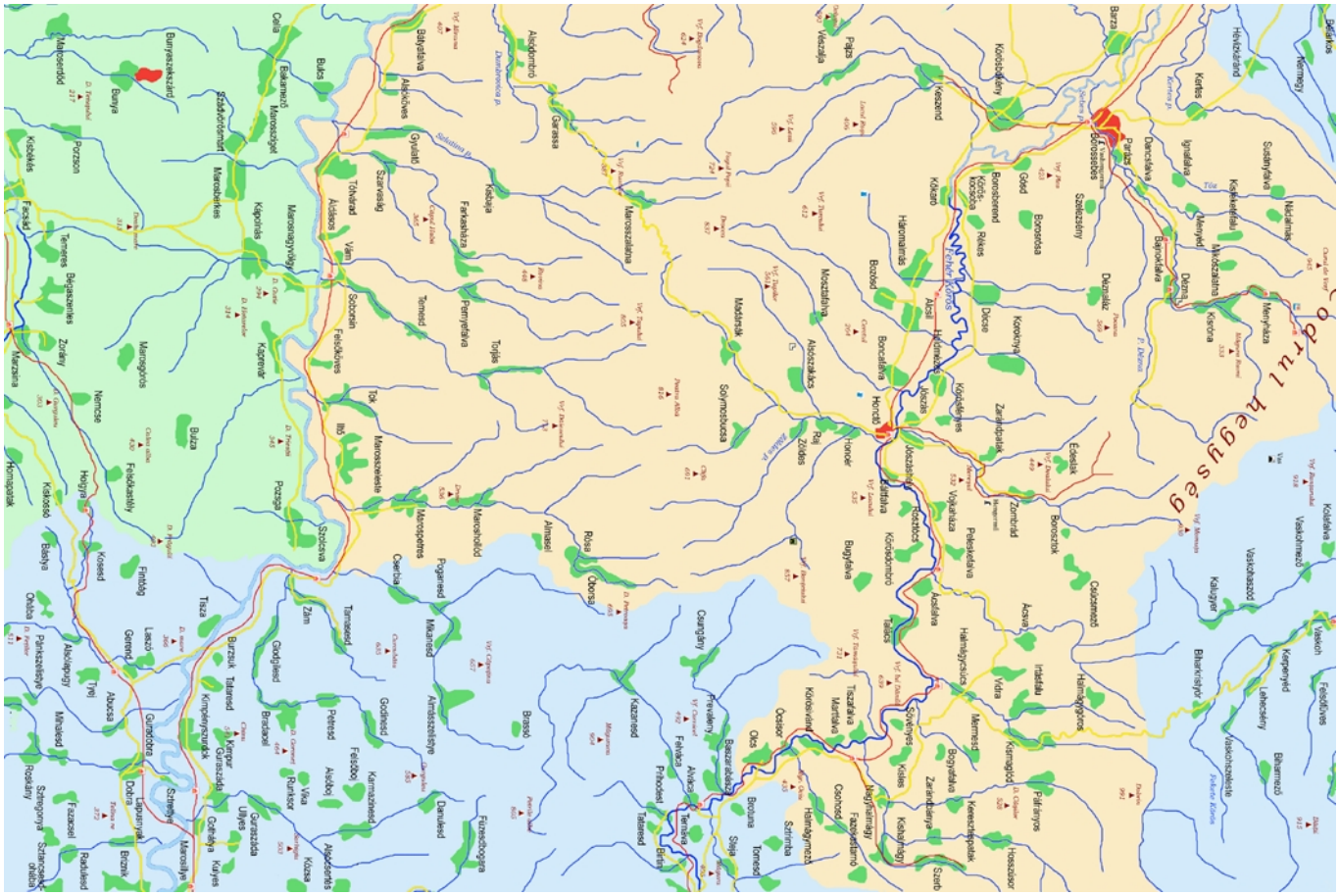
Szatmár
Kraszna
Kolozs
Bihar
Arad
Temes
Krassó-Szörény
Hunyad
Maros
Szeben
Fehér
Udvarhely
Csík
Brassó
Háromszék
Alsó-Fehér
Marosvásárhely
Szászrégen
Segesvár
Szászsebes
Nagyenyed
Dicsőszentmárton
Marosludas
Marosszentgyörgy
Marosvécs
Szentgyörgy
Csíkszentmárton
Csíkszereda
Csíkszentimre
Csíkszentkirály
Csíkszentdomokos
Csíkszentsimon
Csíkszentmihály
Csíkszentgyörgy
Csíkszentlőrinc

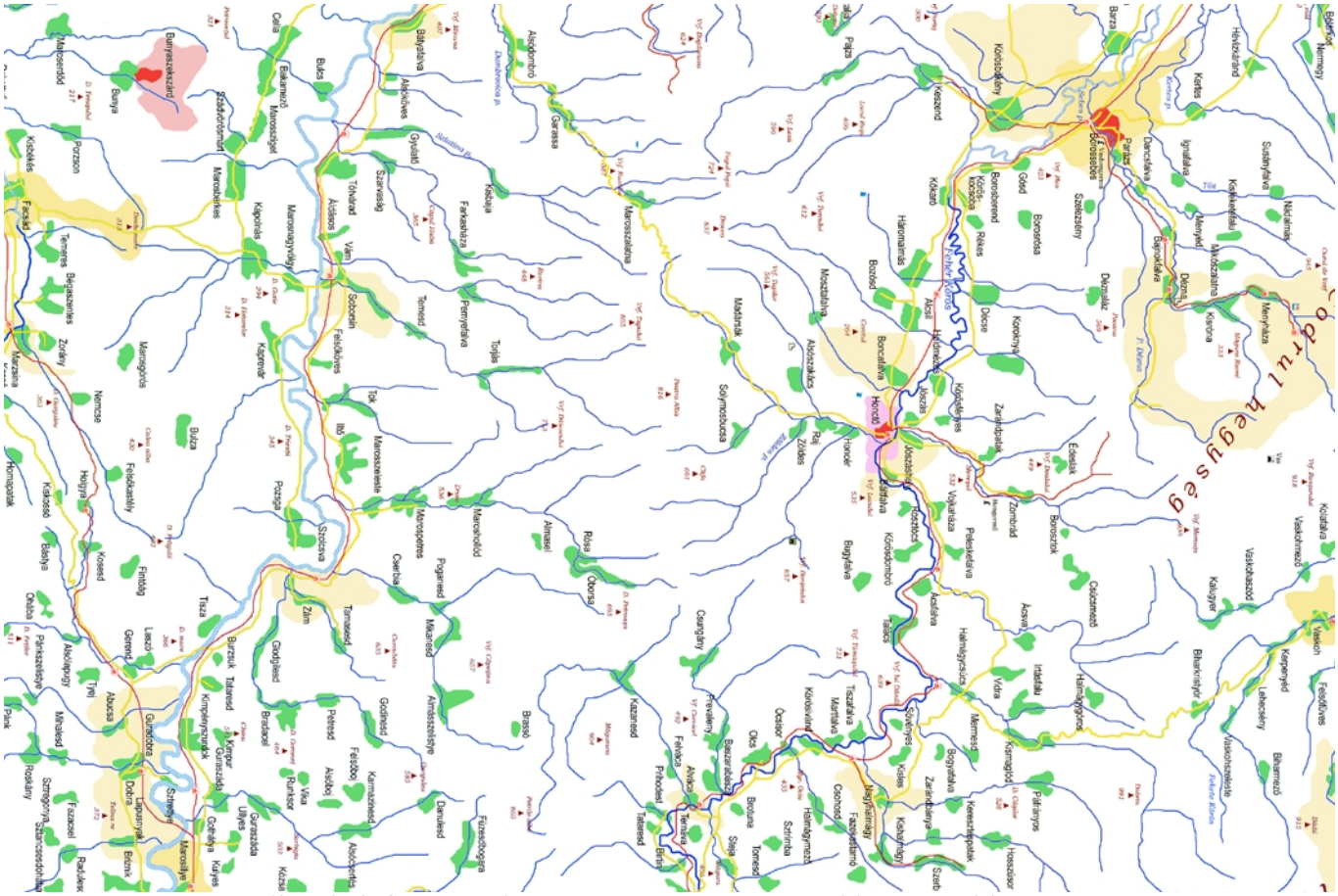
Bihar kék fent, Arad sárga, Krassó-Szörény zöld, Hunyad kék lent

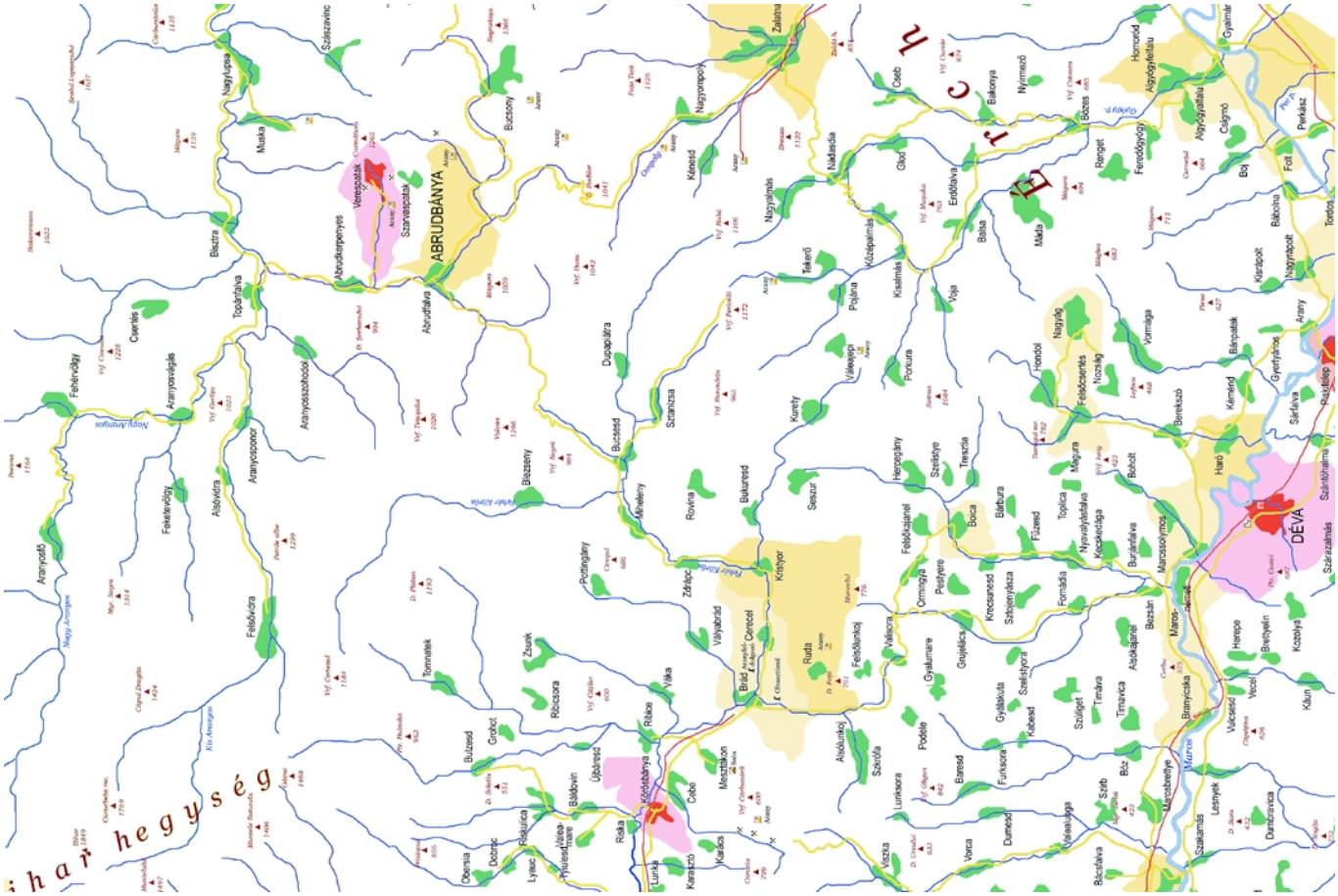
ABRUDBÁNYA
DÉVA

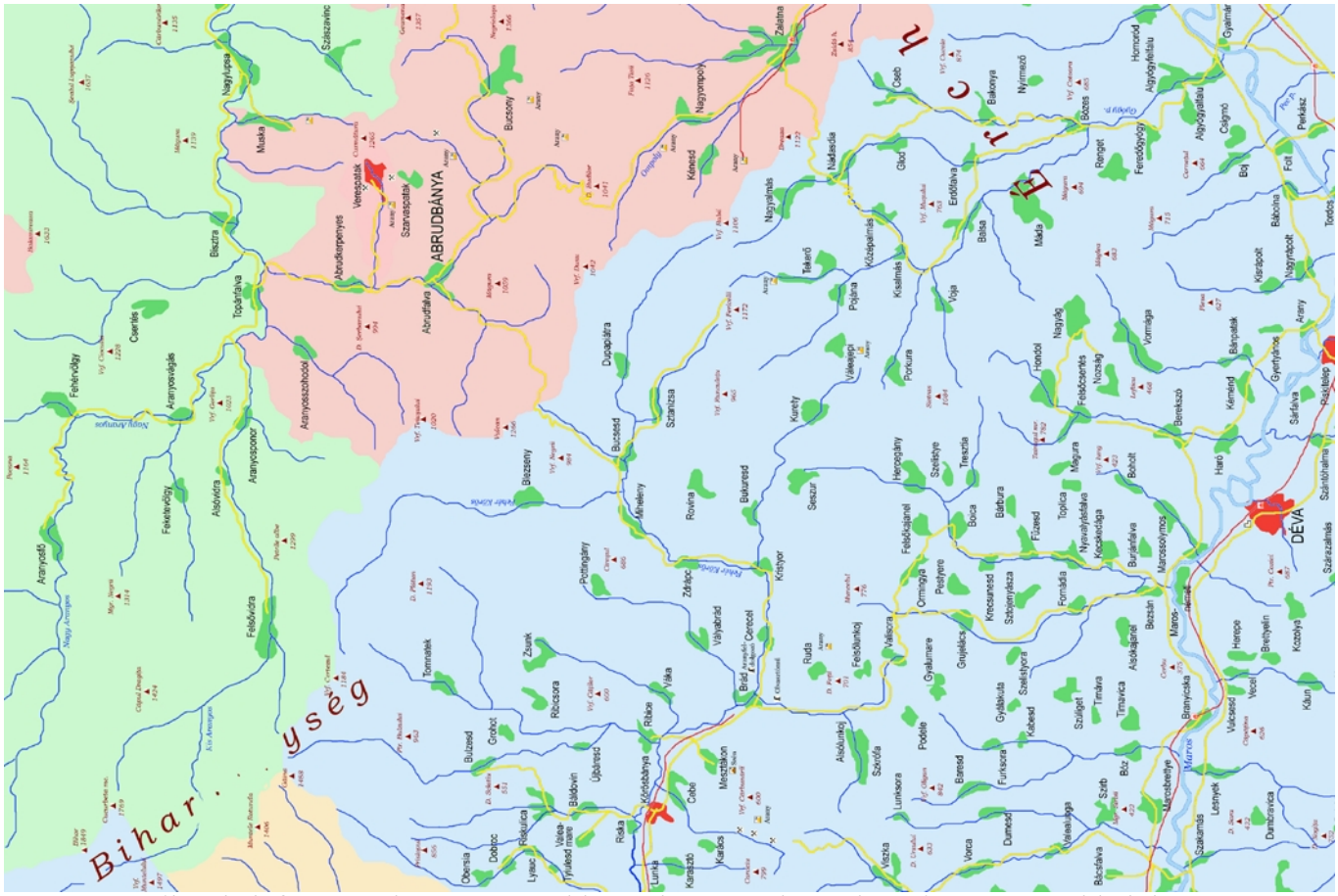

Bihar kék fent, Torda-Aranyos zöld, Arad sárga, Alsó-Fehér piros, Hunyad kék lent

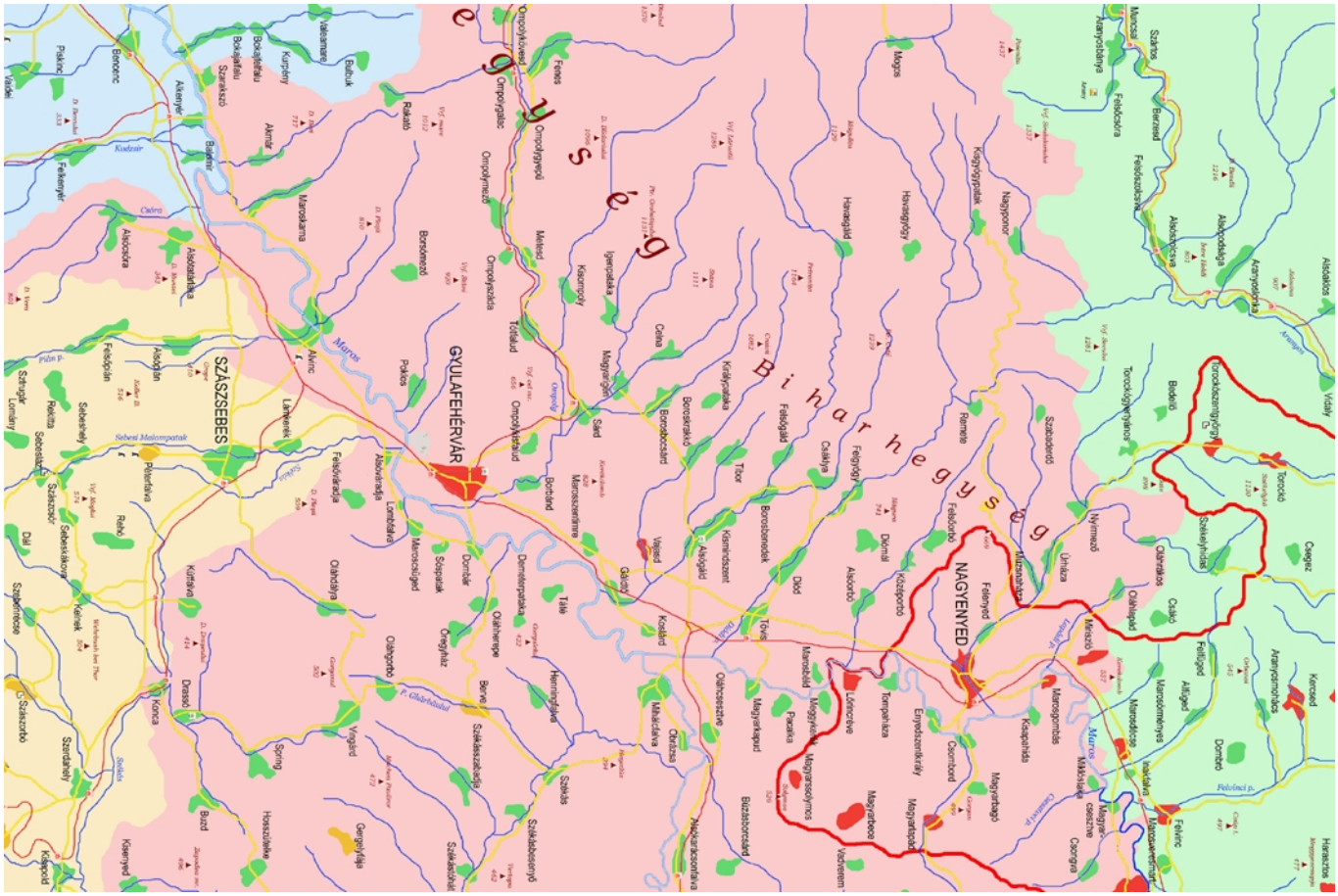

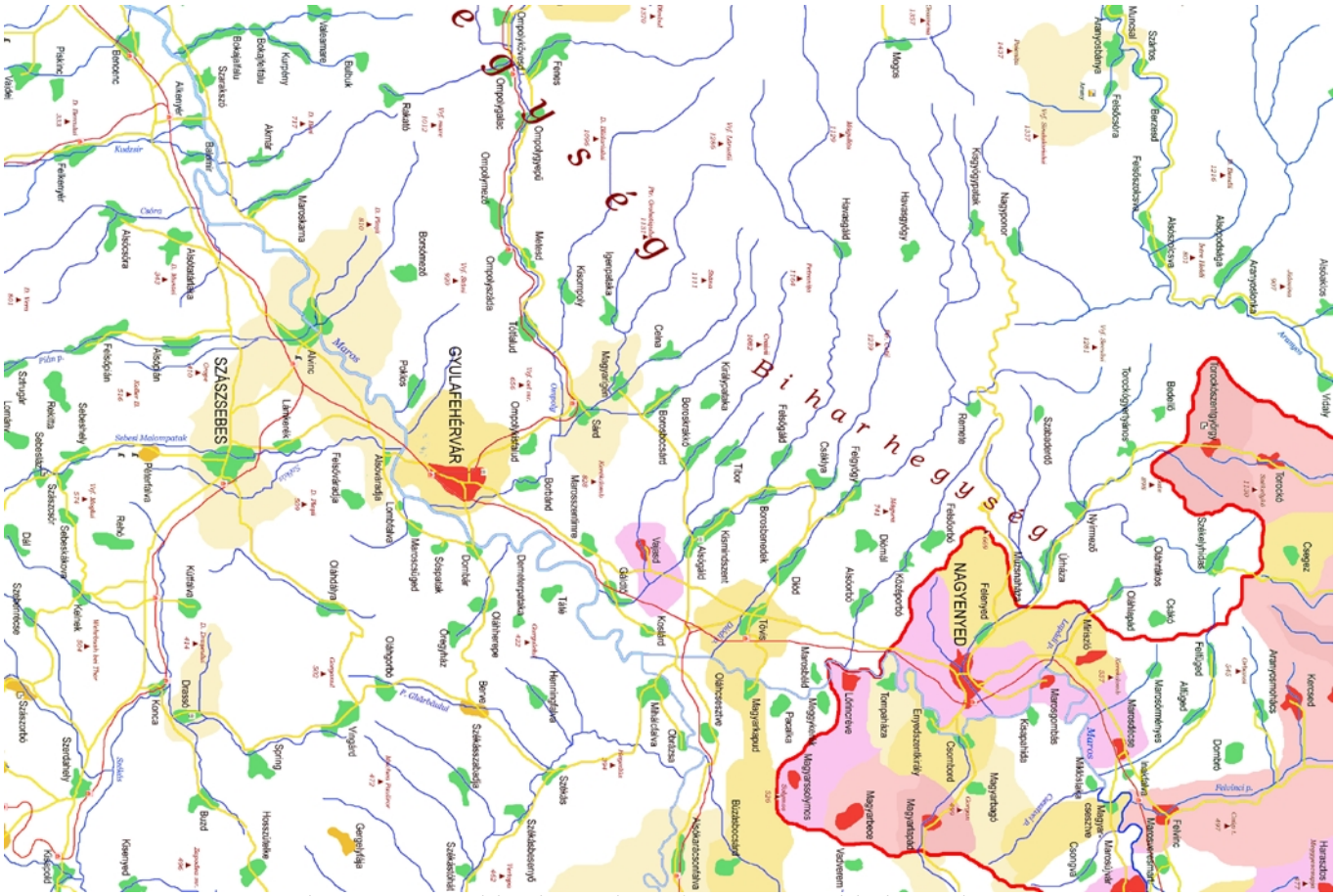

Torda-Aranyos zöld, Alsó-Fehér piros, Hunyad kék, Szeben sárga

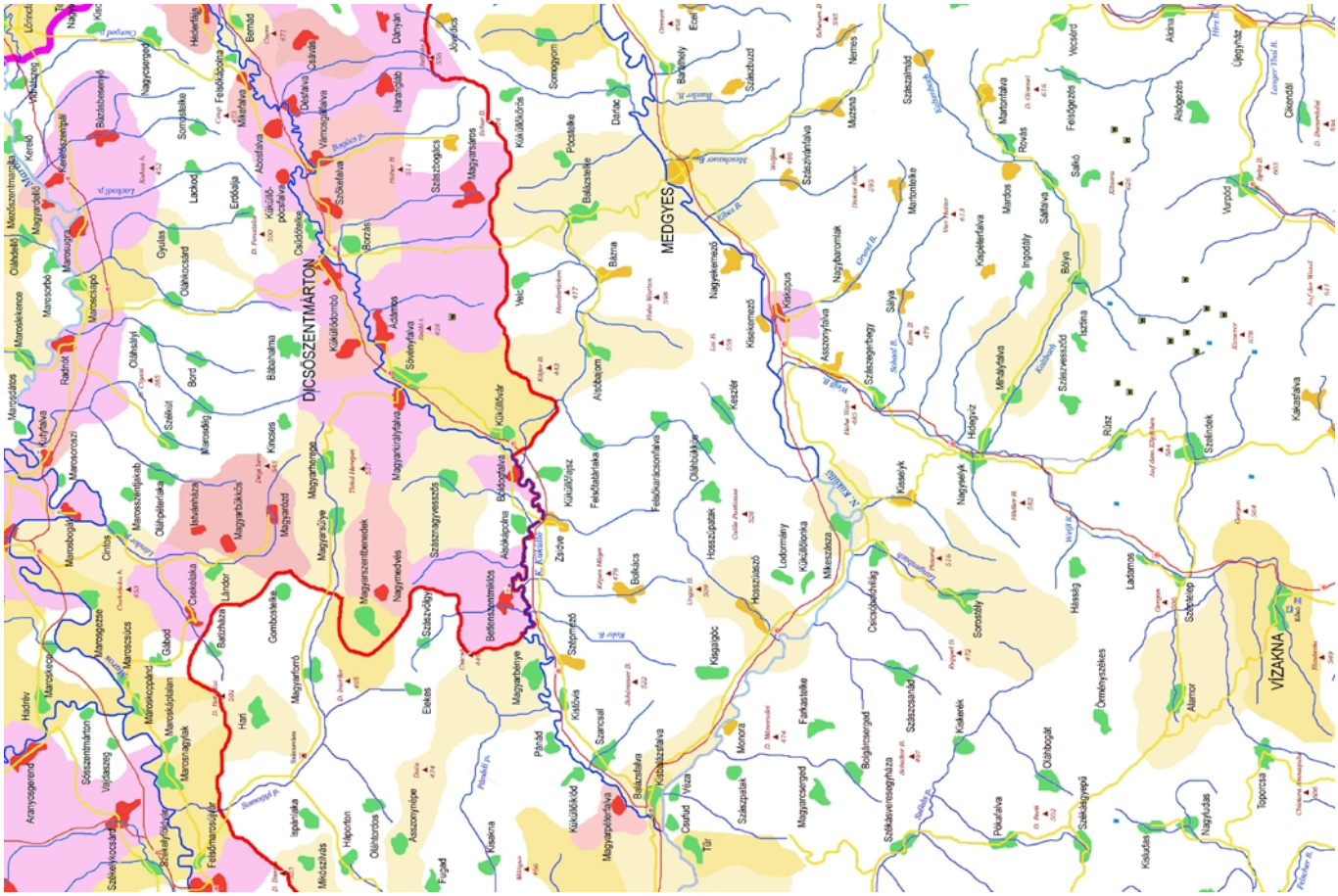

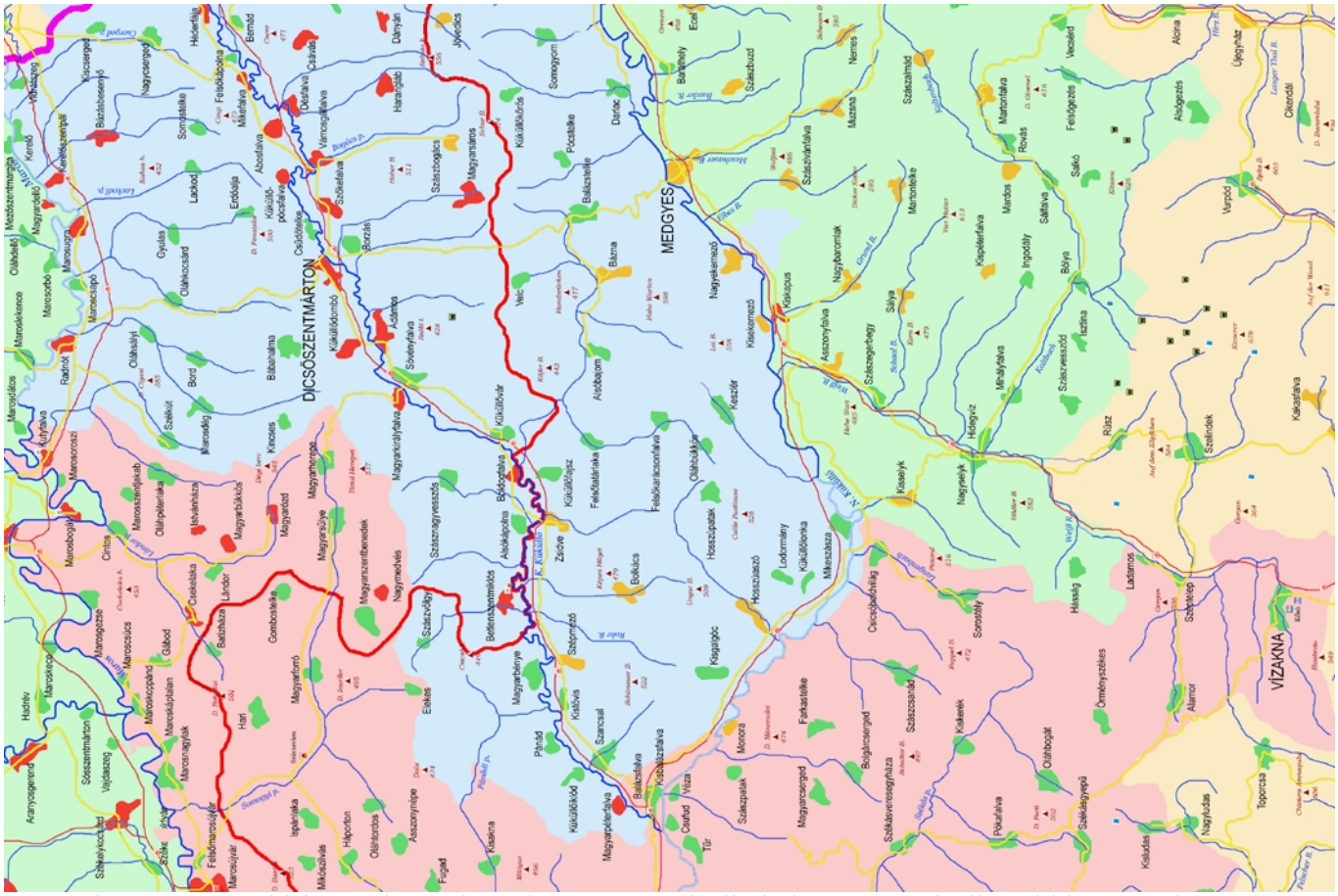

Torda-Aranyos zöld fent, Alsó-Fehér piros, Kus-Küküllő kék, Nagy-Küküllő zöld lent, Szeben sárga

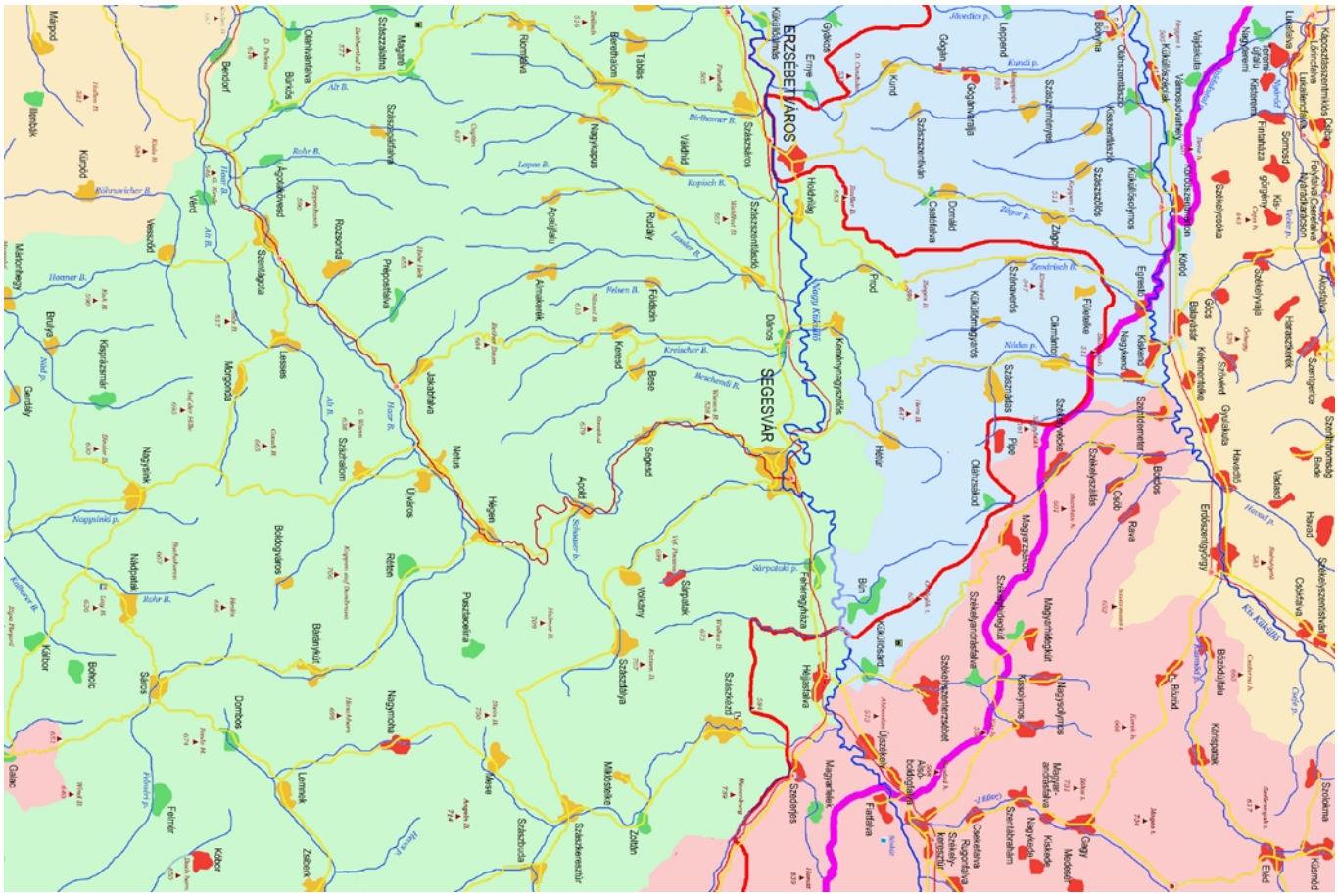

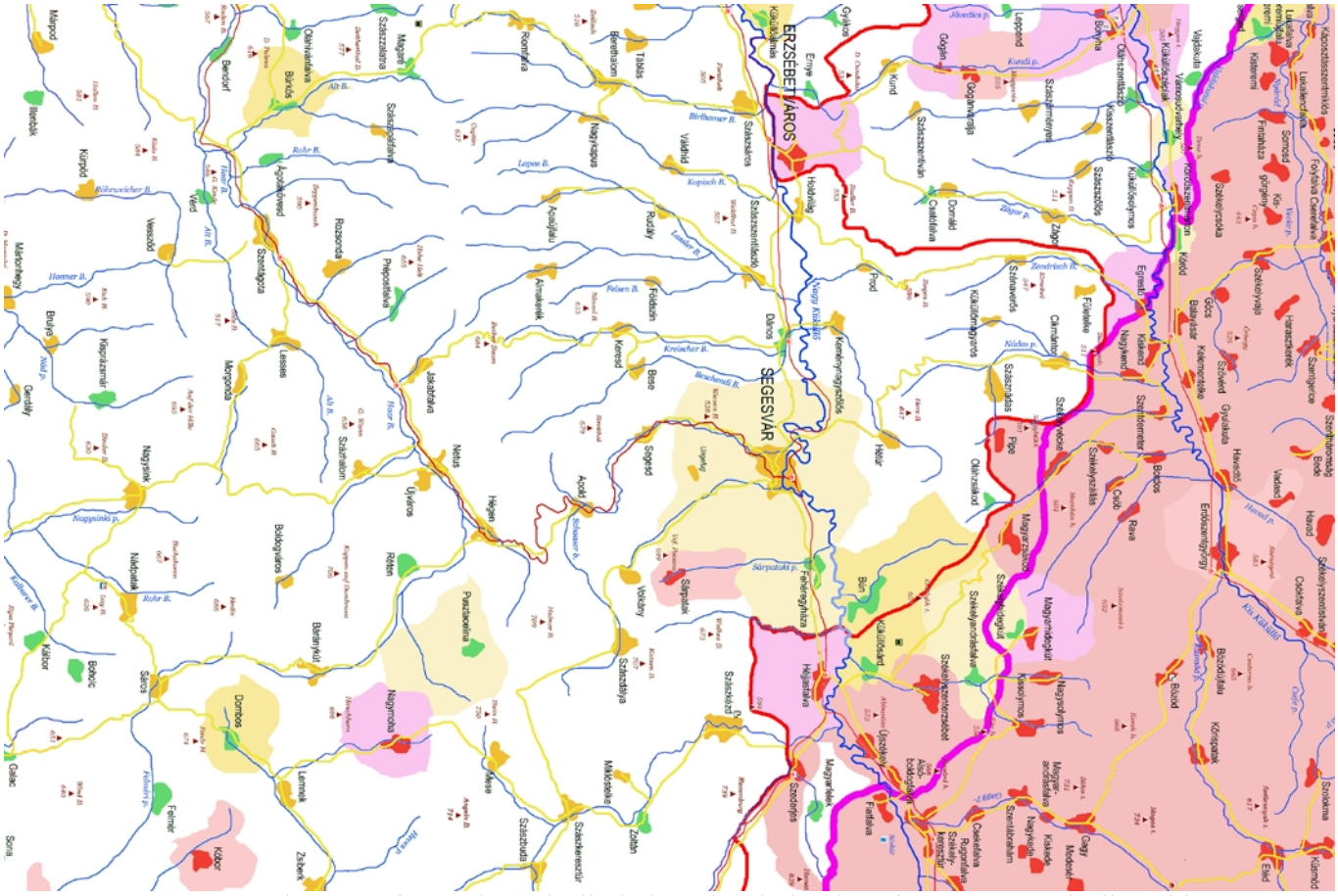

Maros-Torda sárga fent, Kis-Küküllő kék, Udvarhely piros fent, Nagy-Küküllő zöld,

Szeben sárga lent, Fogaras piros lent

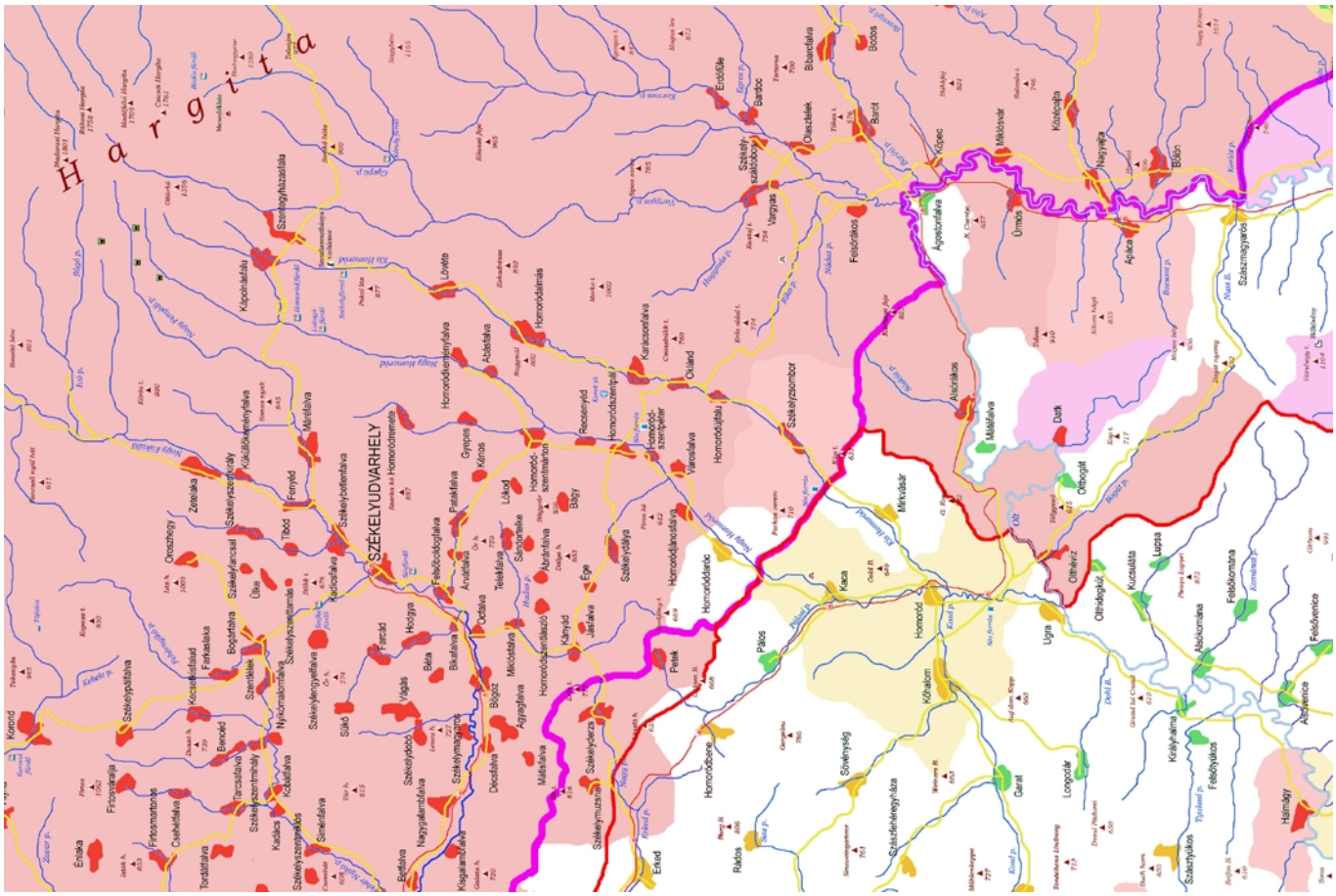

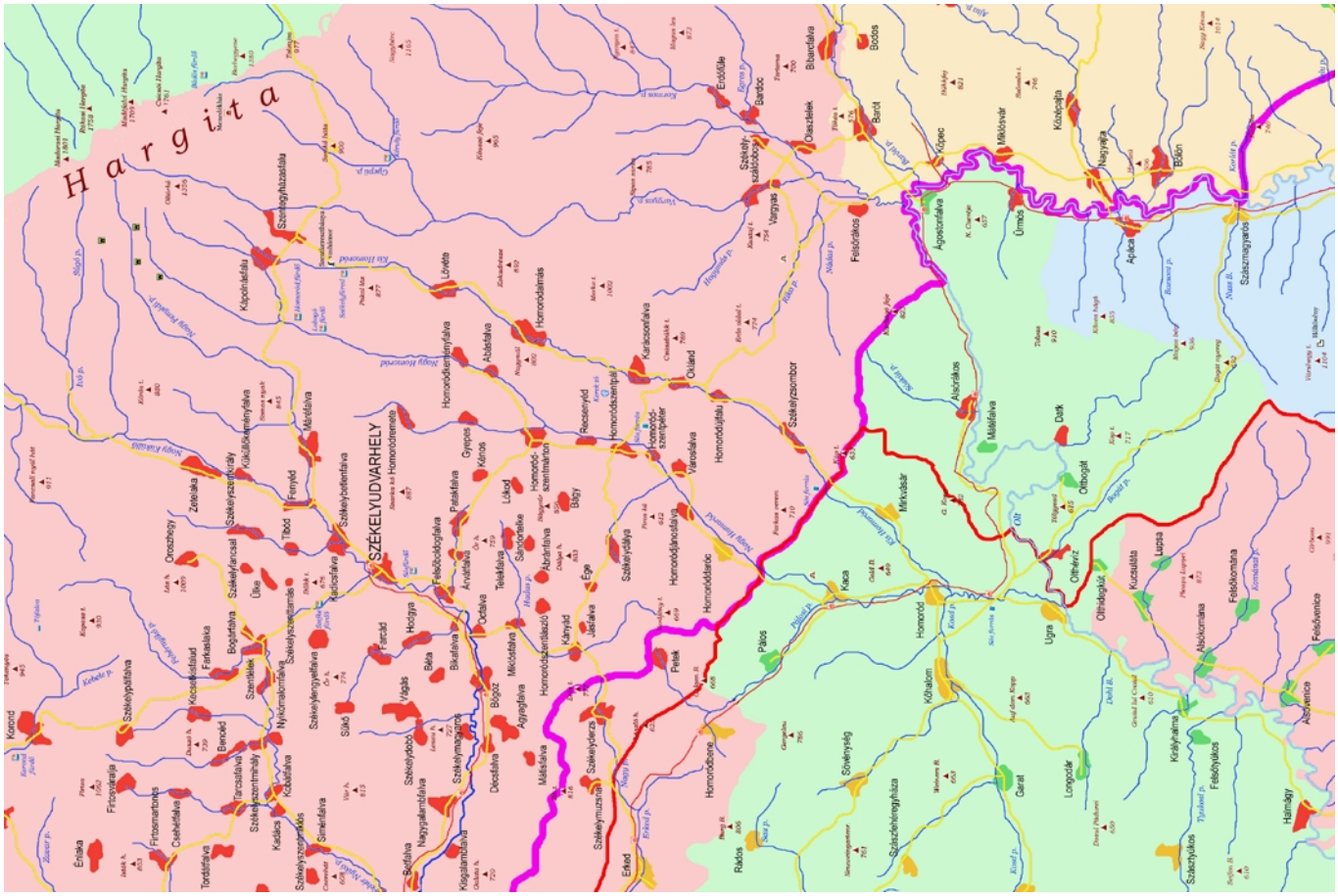

Udvarhely piros fent, Csík zöld fent, Nagy-Küküllő zöld lent, Fogaras piros lent, Brassó kék, Háromszék sárga

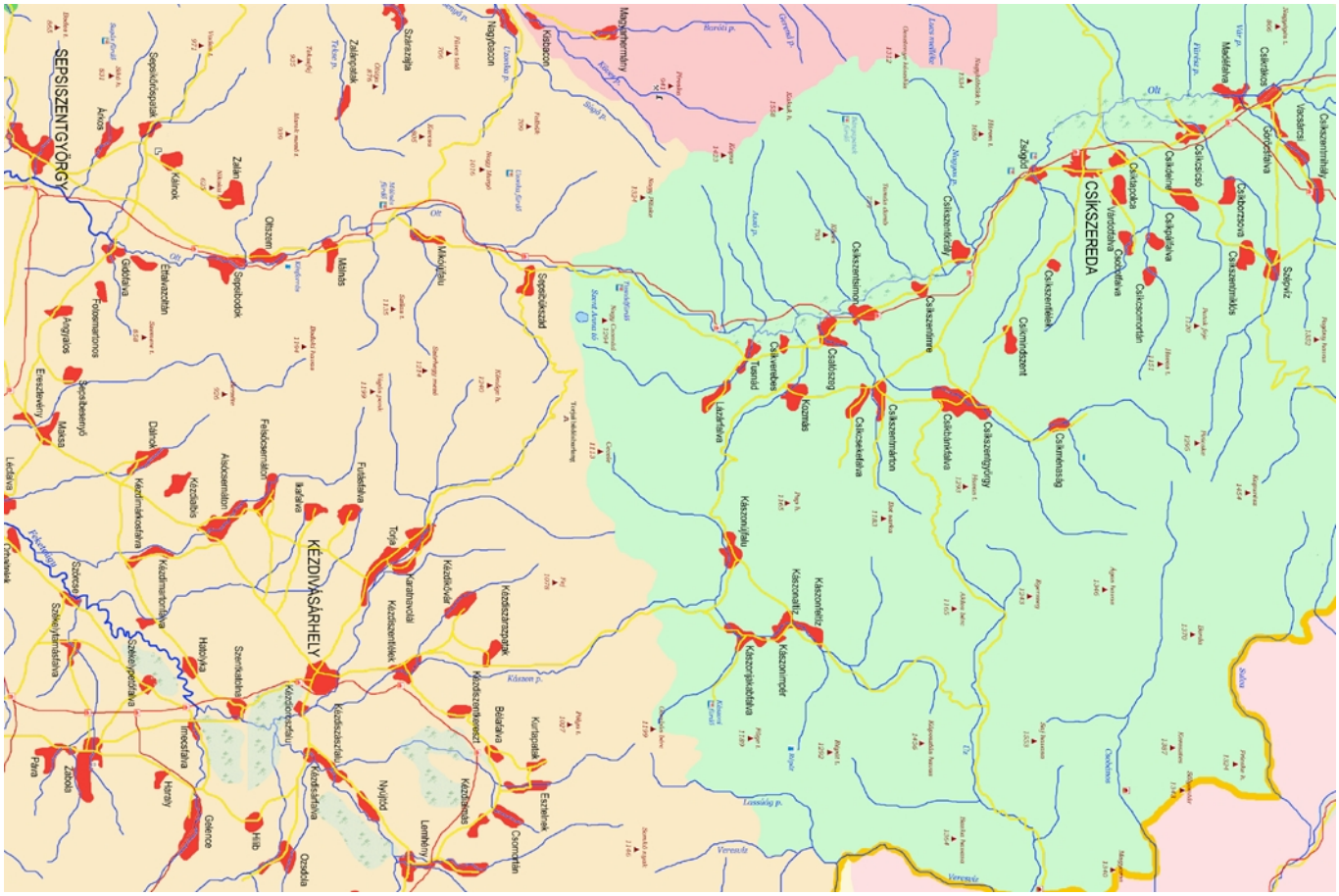

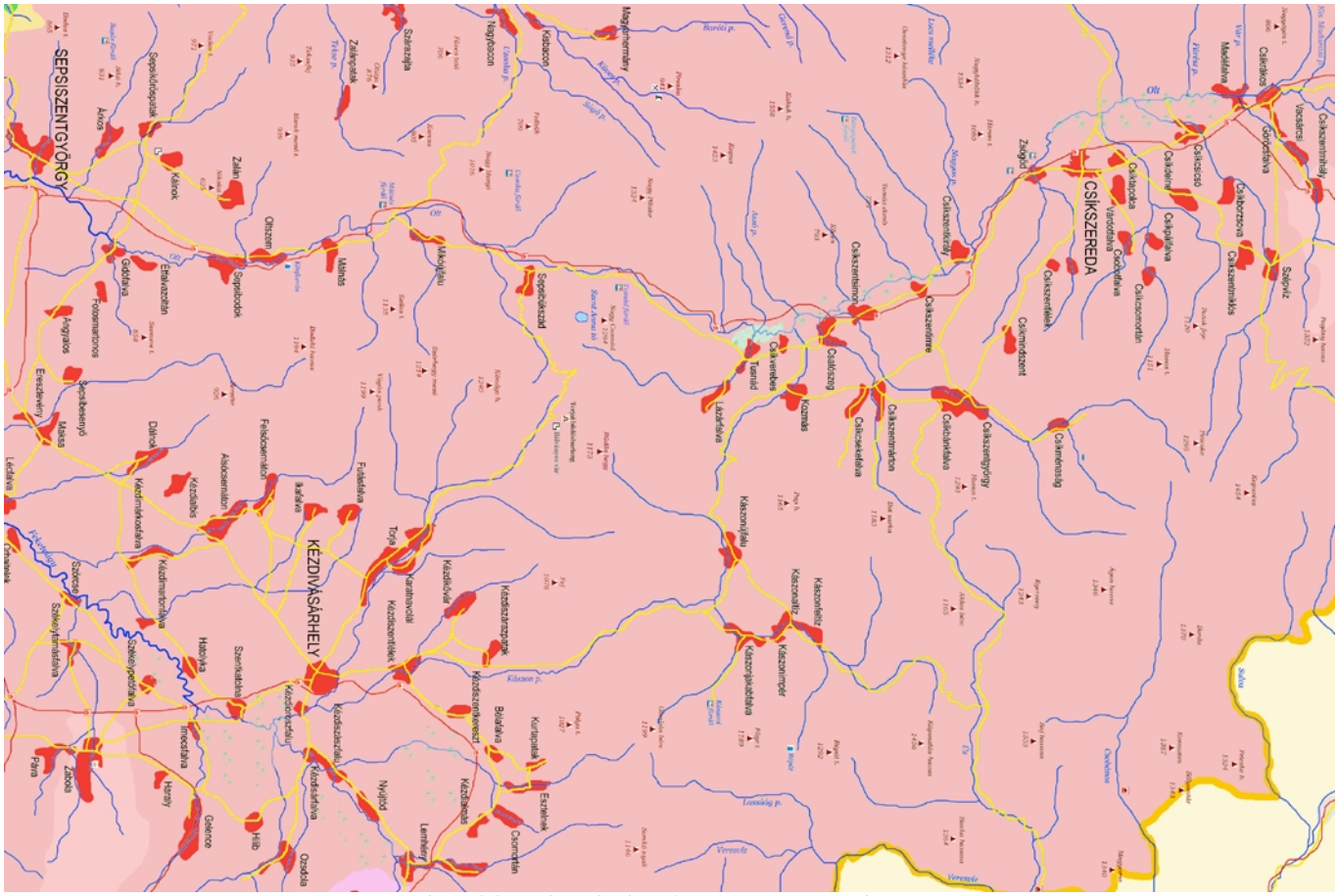

Csík zöld, Udvarhely piros, Háromszék sárga

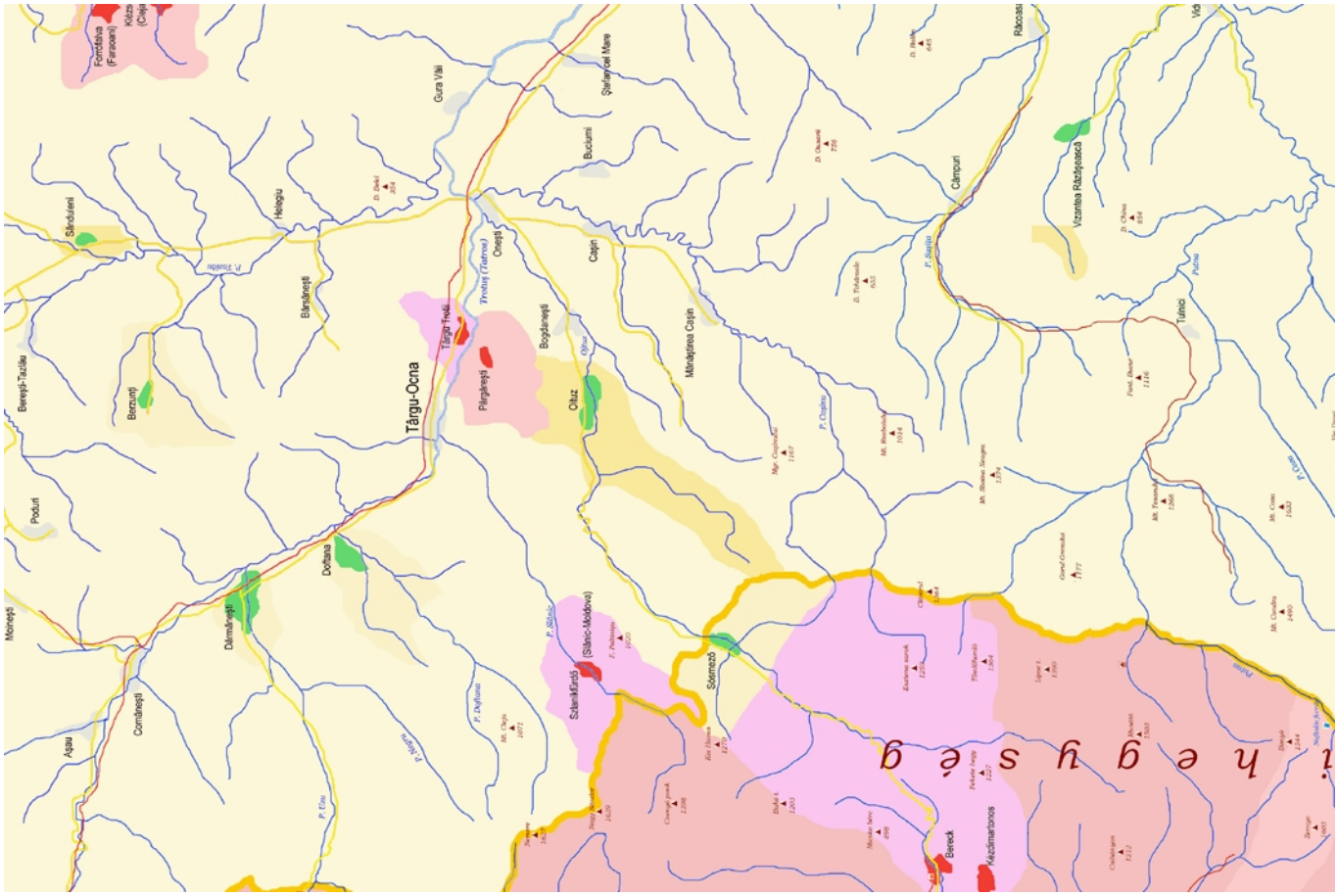
Târgu-Ocna
Târgu Trotuș
Oituz
Comănești
Dărmănești
Dofteana
Berzunți
Berești-Tazlău
Poduri
Moinești
Asău
Bârsănești
Helegiu
Sărăcuțeni
Bogdănești
Măgăgiaș Cașin
Cașin
Buciumi
Gura Văii
Șișești
Târgu Ocna
Sărmăș
Sărmăș (Sălnic-Moldova)
Sărmăș
Berești
Răcăciuni
Câmpuri
Vizantea Răzășească
Tătărci
Palma
Trotuș (Tarnava)
Oituz
Ghimeș
Ghimeș-Palanca
Ciucurăș
Mt. Ciucului
Mt. Ciucu
Mt. Cindrelu
Mt. Tarcăului
Mt. Ghoșu
Mt. Ghoșu Sărgan
Mt. Ghoșu Mare
Mt. Ghoșu Mic
Mt. Ghoșu Mare
Mt. Ghoșu Mic
Mt. Ghoșu Mare
Mt. Ghoșu Mic

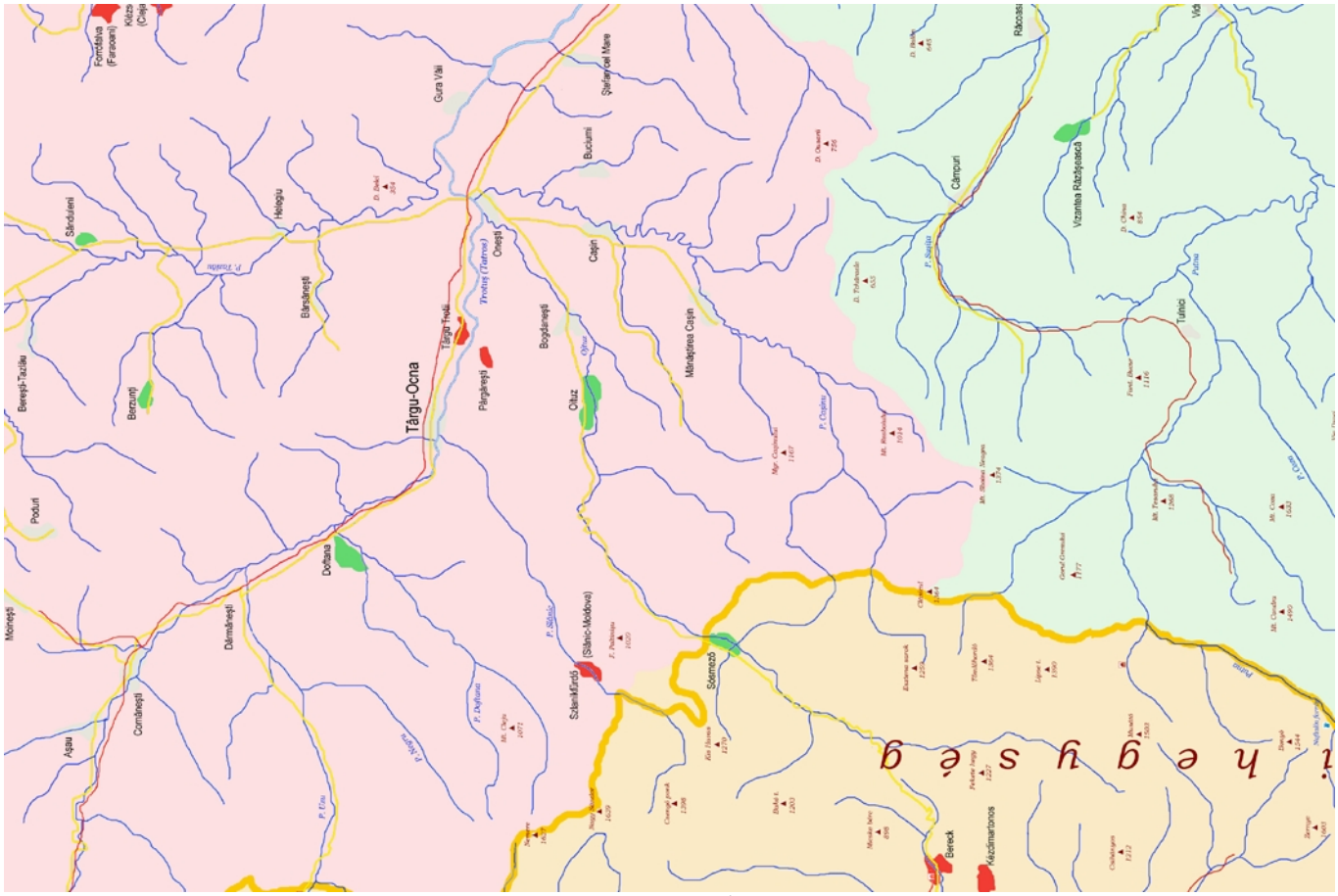
Târgu-Ocna
Târgu Trotuș
Trotuș (Tarnava)
Bogdănești
Părăgești
Oituz
Oituș
Cașin
Mănăstirea Cașin
Șoimeștii Mare
Buciumi
Gura Văii
Helegiu
Bărsănești
Dofteana
Berzunți
Berești-Tazlău
Poduri
Moinești
Asău
Comănești
Dărmănești
Sărăteni
Fundăția (Farcașani)
Răcăciuni
Câmpuri
Vizantea Răzășească
Tătărăști
Răcoasa
Sóvizi
Sóvizi-fürdő
Bereck
Rétszilmerítőnos
Târgul Secuesc
Háromszék

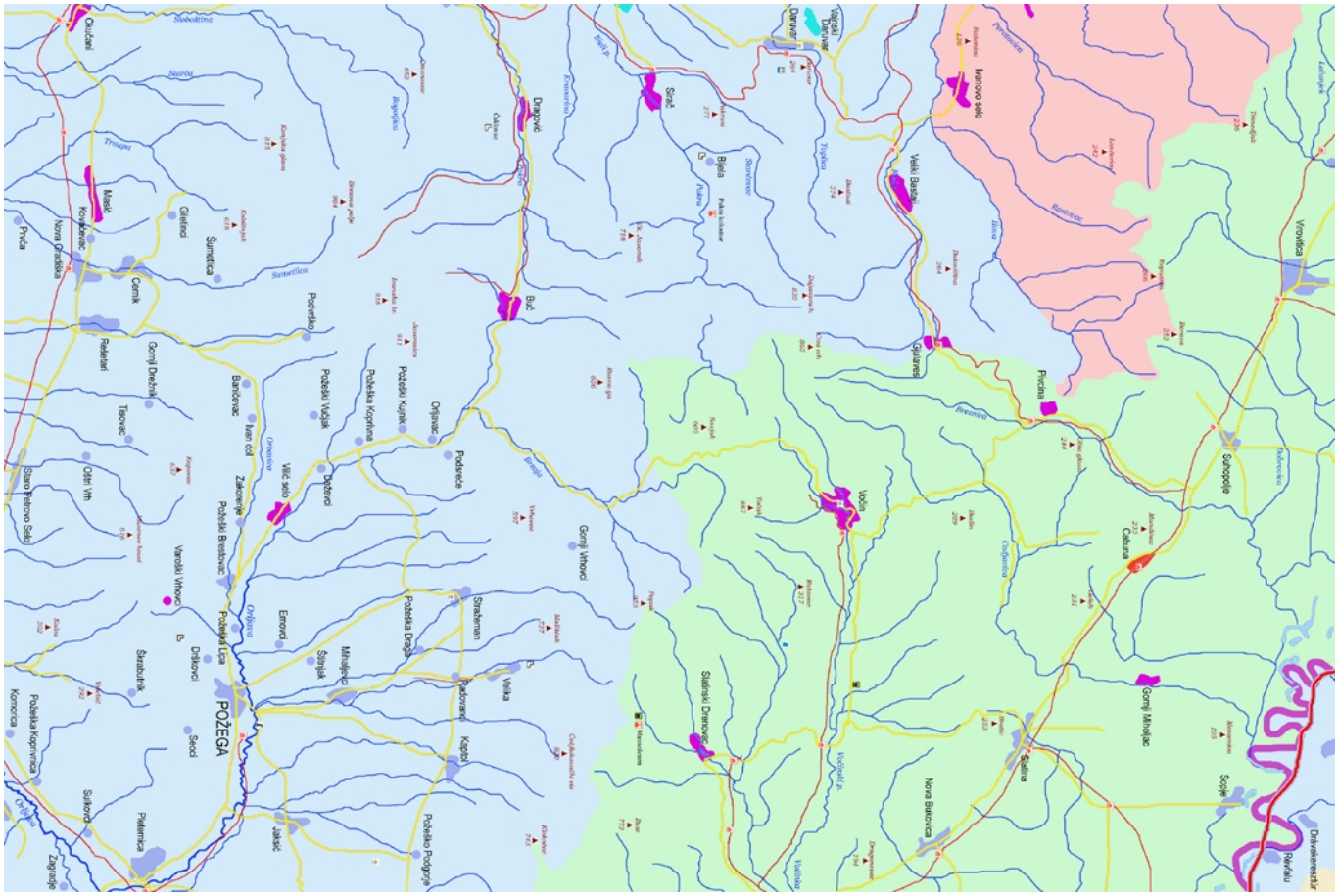
Ivanovo selo
Đurđevac
Đurđevac
Veliki Bastaji
Sirač
Bjelja
Dragović
Buč
Gulinci
Pitomača
Virovitica
Sopje
Gornji Miholjac
Čačinci
Voćin
Nova Bukovica
Slatinski Drenovac
Sulkovci
Podgorje
Podgorje Đakovačko
Kapelna
Podgorje Kapelnske
Podgorje Đakovačke
Podgorje Đakovačke
Podgorje Đakovačke

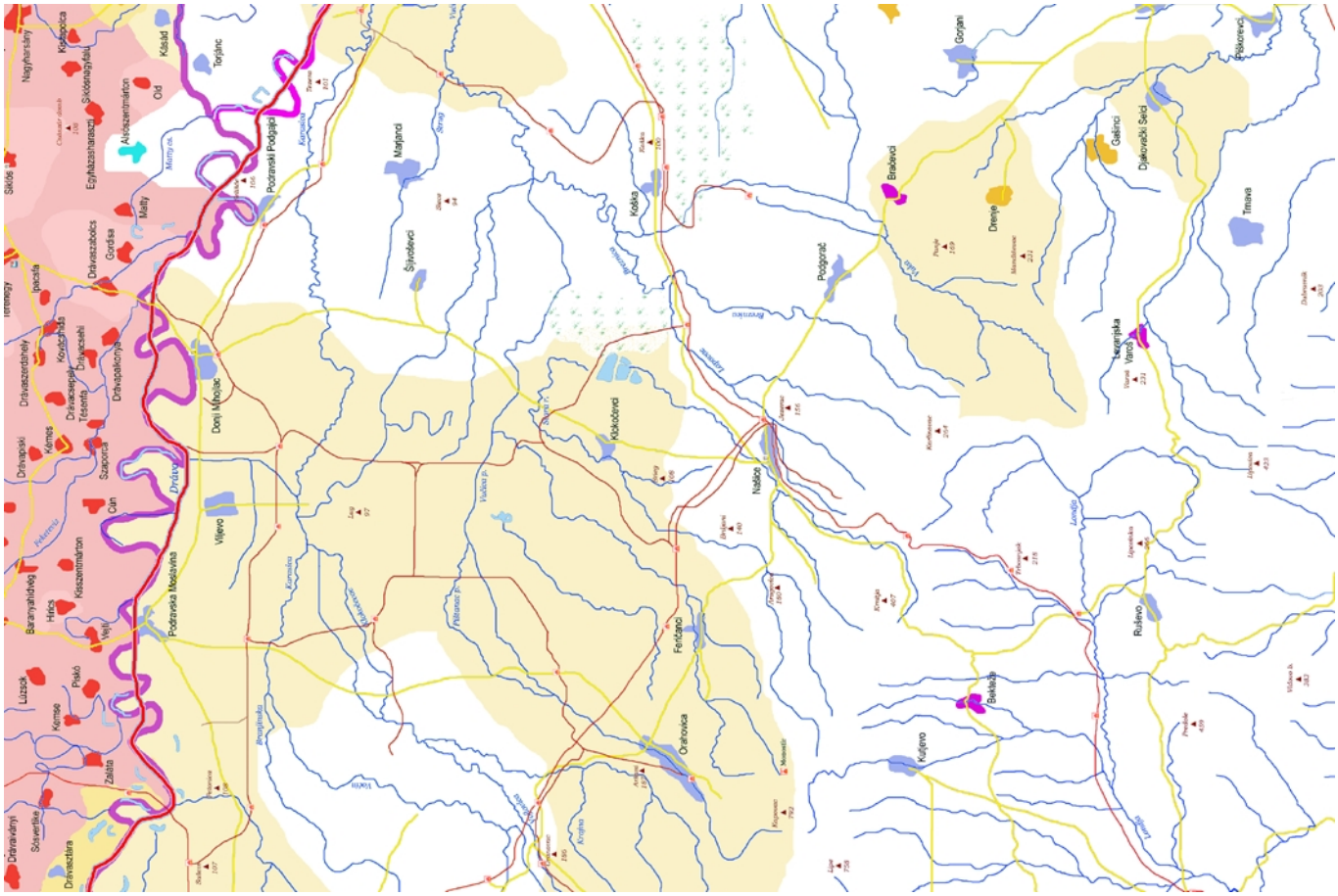
Nagyharsány
Kölpepolca
Siklós
Old
Klášad
Torjanc
Alkiszentmárton
Egyházasharaszti
Siklósnagyfalu
Máfly
Dráva
Donji Miholjac
Podravski Podgorač
Marjanci
Šijakovci
Koška
Podgorač
Brakovci
Gorjani
Dreniye
Gašinci
Đakovački Selci
Tmava
Đakovački Selci
Levanjska Varoš
Ruševo
Beketinci
Kušjevo
Našice
Feričanci
Orahovica
Kloštrovci
Viljevo
Podravska Moslavina
Donji Miholjac
Dráva
Gun
Szaporca
Kemse
Piskó
Veiti
Kisszentmárton
Baranyahídvég
Hidas
Lúzsok
Zálota
Dráva
Drávaszabolcs
Gordisa
Dráva
Dráva
Dráva

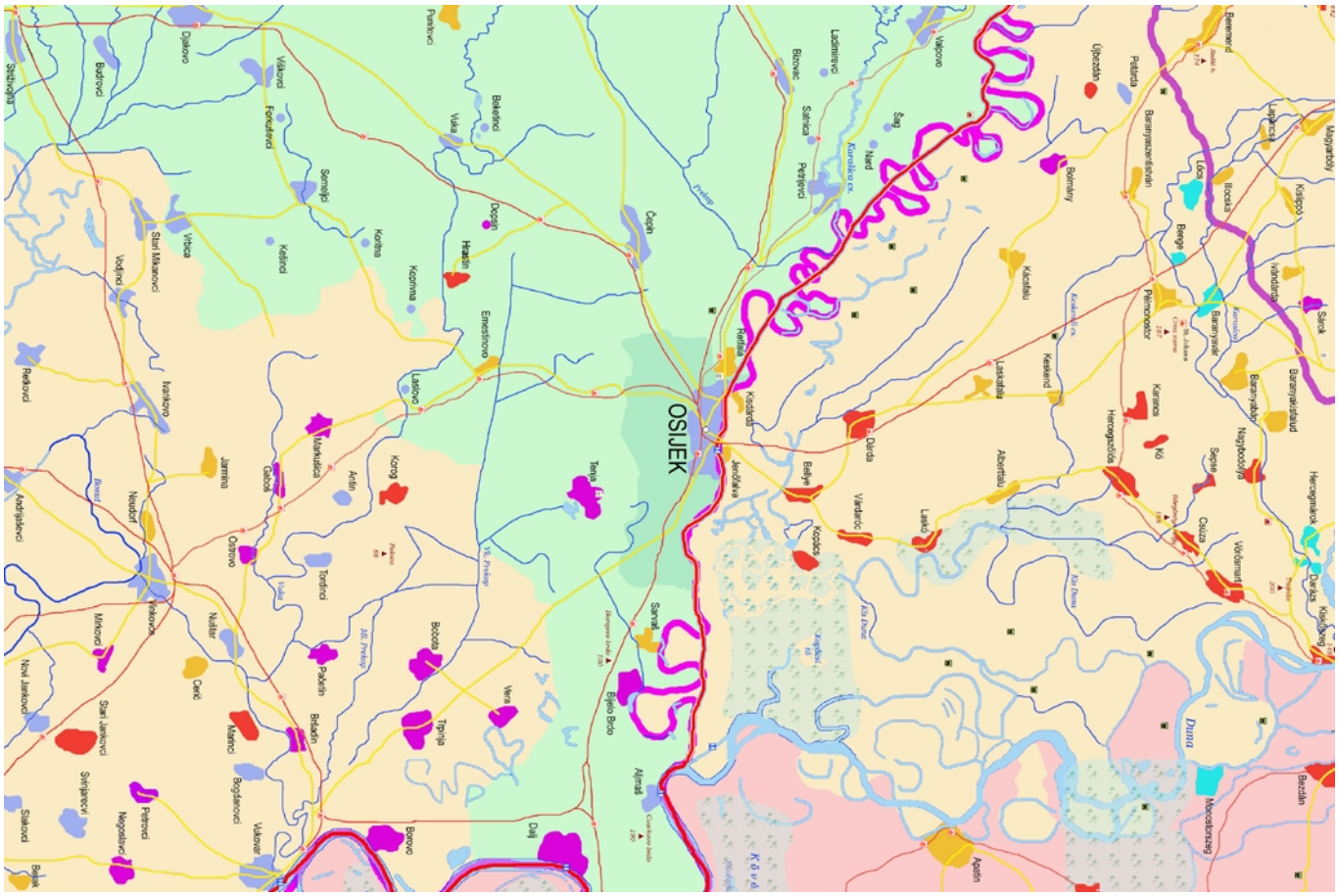
OSIJEK
Duna
Drava
Karanac
Kórógyszentmiklós
Hercegszőlős
Sárok
Baranyaszentistván
Baranyaszentlőrinc
Baranyaszentgyörgy
Baranyaszentkirály
Baranyaváralja
Nagybudmér
Hercegmárok
Darázs
Kisdarás
Magyarboly
Kisippó
Vándorfa
Lapáncsa
Ilocska
Lúcs
Berge
Petőrda
Ubezdán
Bóly
Kásádi
Keszend
Lászlófalva
Albertfalva
Laskó
Darda
Bellye
Kopács
Vardarac
Sepse
Csúza
Vörösmart
Kő
Petlenovci
Karanac
Kanalska cs.
Bilovac
Vajdovo
Šag
Nard
Ladimirevci
Sarvaš
Čepin
Osijek
Tenja
Erdut
Aljmaš
Dalj
Vera
Bobota
Tordinci
Paderin
Bilaćin
Mandinac
Gaboš
Korog
Antin
Jarmina
Ostrovo
Nuštar
Cerić
Mirkovci
Vukovar
Bogdanovci
Petrovci
Negoslavci
Stari Jankovci
Nov Jankovci
Svilojevci
Stišlovci
Belišće
Bijelo Brdo
Ernestinovo
Hašadin
Dopsin
Belišćanci
Vuka
Punitovci
Semeljci
Čeminac
Vukojevci
Fonkalovci
Kešinci
Korđina
Kozarina
Laslovo
Mandušica
Vrbica
Stari Mikanovci
Vodinci
Ivankovo
Nijemci
Andrijaševci
Retkovci
Bršadin
Đakovo
Budrovci
Štitnjevci
Ilok
Bezdán
Monostorszeg
Ágostin
Kopačevo
Kopački rit
Kopačevski rit
Kopačka jezera
Kopačka rijeka

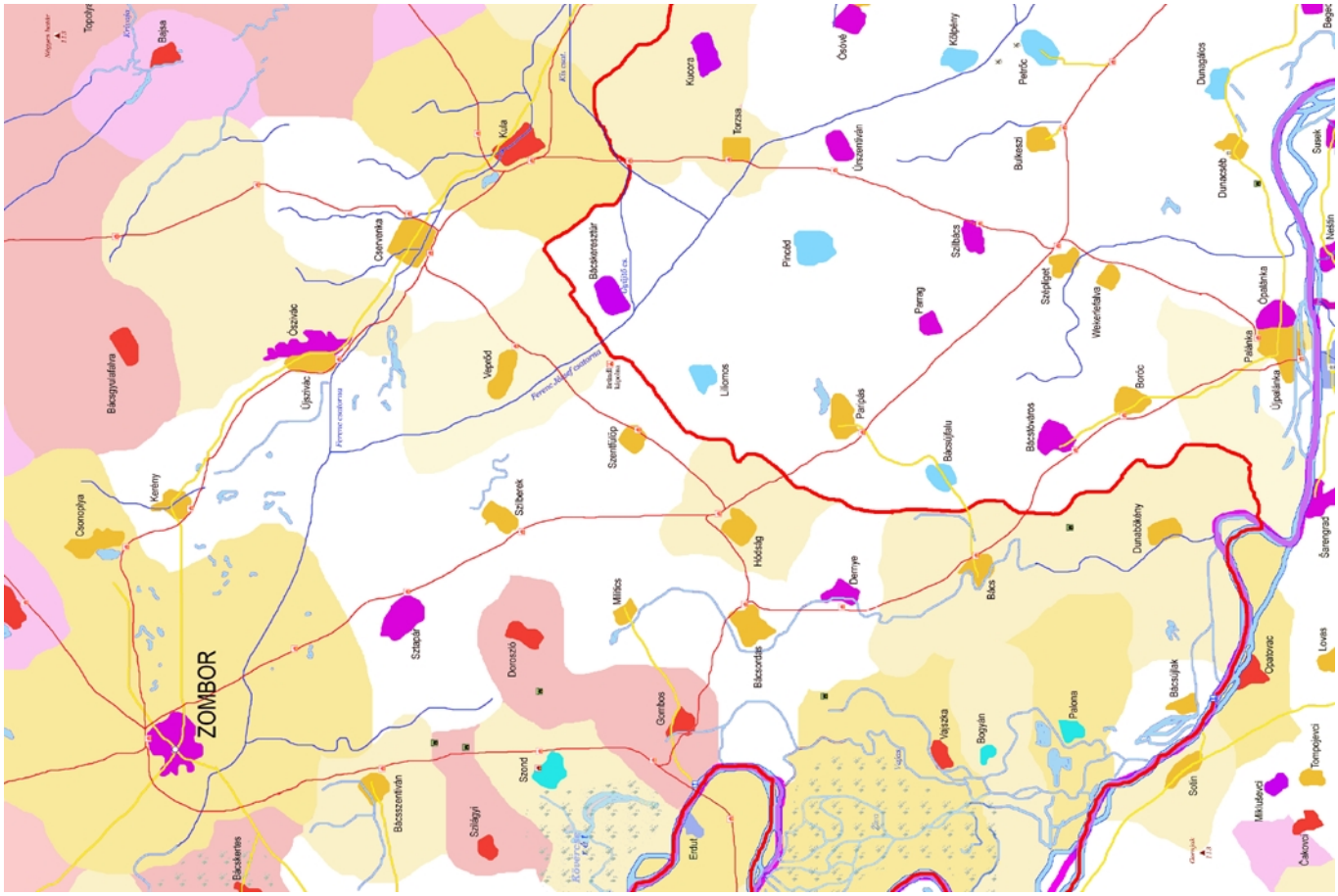
ZOMBOR
Bačsavrasztár
Kula
Torzsa
Kucora
Csonopolya
Keteny
Cservenka
Szeremfürjöp
Szobrek
Vegrőd
Szlatinka
Dorozsló
Millics
Hódsag
Bácsordas
Gombos
Endul
Szlatyi
Szord
Bácsszentiván
Bácsszeleš
Bácsgyulafalva
Bácsfeketehely
Bajsa
Lillomos
Pincéd
Parmag
Szilbács
Szelpiget
Weisenetalva
Boróc
Palanka
Ugalanka
Čonoplja
Dunatkálmány
Bácsujfalu
Bácsfodvaros
Bács
Dernye
Vajszka
Bogyán
Palona
Bácsujlak
Čatrovac
Šolin
Mikitulovci
Čakovo
Tompojevci
Lovas
Šarengrad
Nedin
Susek
Begeč
Dunacsatb
Dunagálos
Petrőc
Kőlpény
Csolvé
Ürszentiván
Bukeszci

ZOMBOR
Bačsavrasztár
Kula
Torzsa
Kucora
Csonopolya
Keteny
Cservenka
Szeremfürjöp
Szobrek
Vegrőd
Szlatinka
Dorozsló
Millics
Hódsag
Bácsordas
Gombos
Endul
Szlatyi
Szord
Bácsszentiván
Bácsszeleš
Bácsgyulafalva
Bajsa
Lillomos
Pincéd
Parmag
Szilbács
Szelpiget
Weisenetalva
Boróc
Palanka
Ugalanka
Čonoplja
Dunatkálmány
Bácsujfalu
Bácsfodvaros
Bács
Dernye
Vajszka
Bogyán
Palona
Bácsujlak
Čatrovac
Šolin
Grabovo
Mikitulovci
Čakovo
Tompojevci
Lovas
Šarengrad
Mohovo
Nedin
Susek
Begeč
Dunacsatb
Dunagálos
Petrőc
Kőlpény
Csolvé
Ürszentiván
Bukeszci

Bács-Bodrog piros, Verőce zöld, Szerém sárga

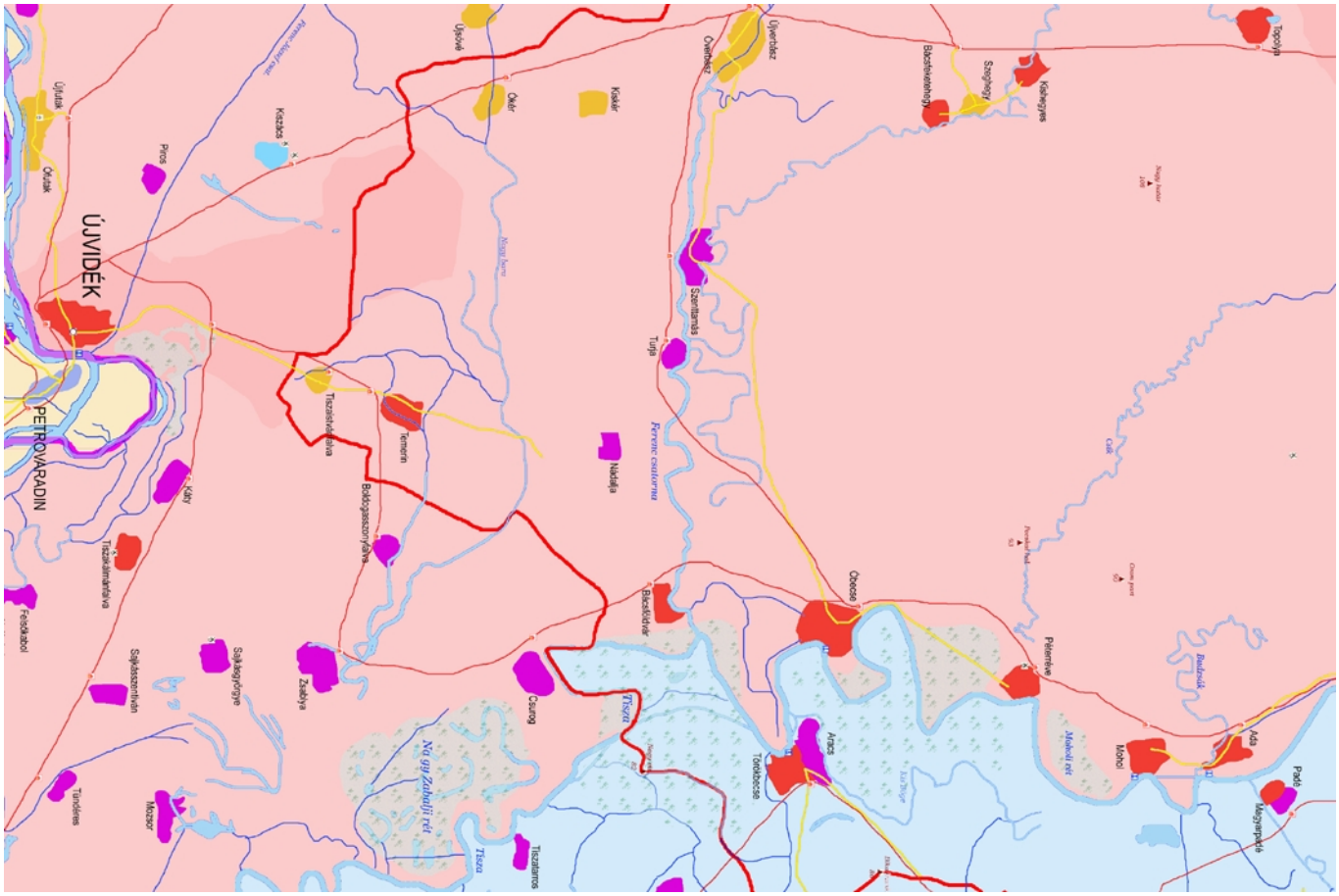

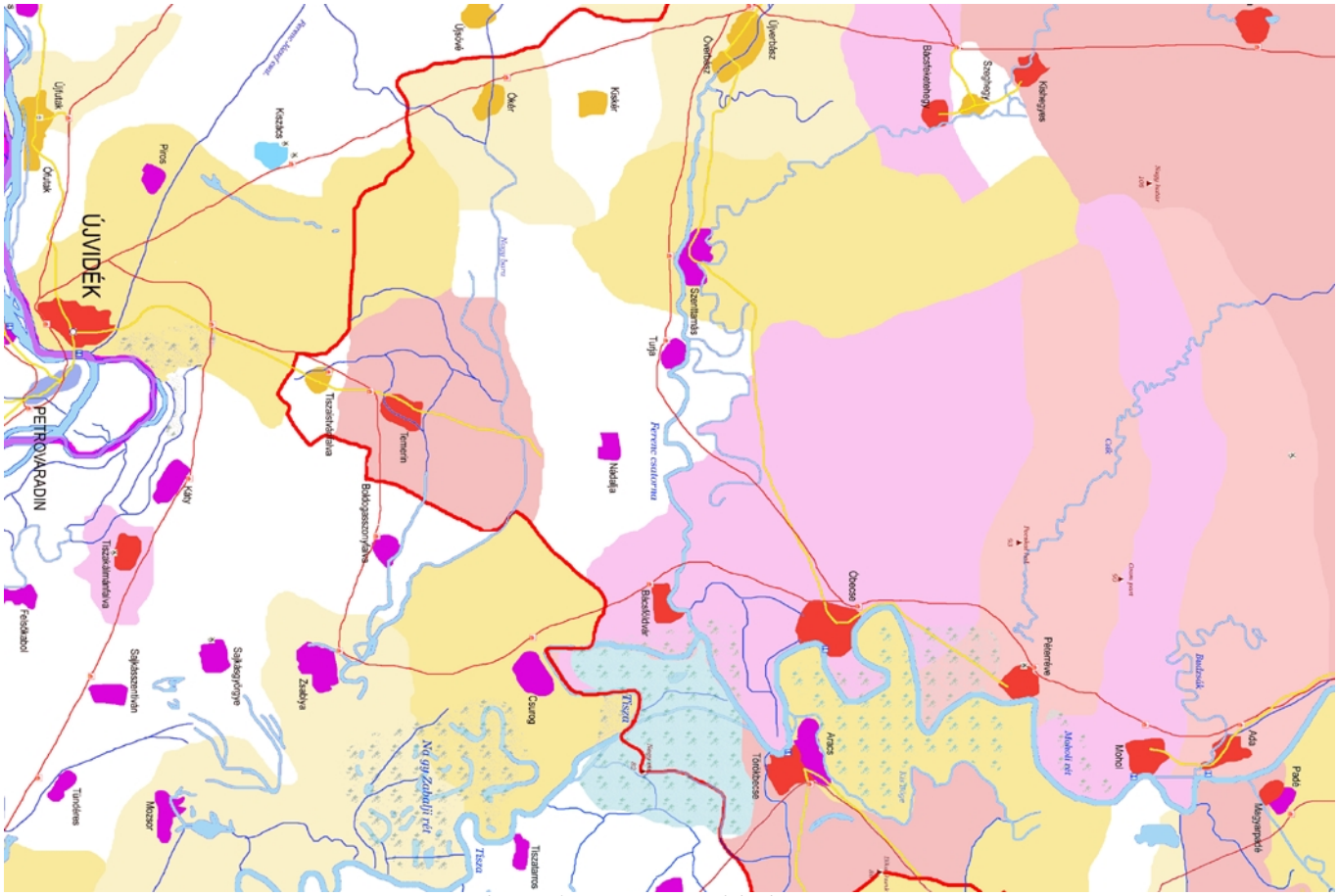
ÚJVIDÉK
PETROVARADIN
Kisszállás
Csurog
Tiszaistvánfalva
Tiszaszentmárton
Tiszaszentimre
Tiszaszentgyörgy
Tiszaszentmiklós
Tiszaszentkirály
Tiszaszentmária
Tiszaszentmihály
Tiszaszentpál
Tiszaszentpéter
Tiszaszentvid
Tiszaszentvince
Tiszaszentvincze
Tiszaszentvincze-Szőlőhegy
Tiszaszentvincze-Szőlőhegy-Szőlőhegy
Tiszaszentvincze-Szőlőhegy-Szőlőhegy-Szőlőhegy
Tiszaszentvincze-Szőlőhegy-Szőlőhegy-Szőlőhegy-Szőlőhegy
Tiszaszentvincze-Szőlőhegy-Szőlőhegy-Szőlőhegy-Szőlőhegy-Szőlőhegy
Tiszaszentvincze-Szőlőhegy-Szőlőhegy-Szőlőhegy-Szőlőhegy-Szőlőhegy-Szőlőhegy
Tiszaszentvincze-Szőlőhegy-Szőlőhegy-Szőlőhegy-Szőlőhegy-Szőlőhegy-Szőlőhegy-Szőlőhegy
Tiszaszentvincze-Szőlőhegy-Szőlőhegy-Szőlőhegy-Szőlőhegy-Szőlőhegy-Szőlőhegy-Szőlőhegy-Szőlőhegy
Tiszaszentvincze-Szőlőhegy-Szőlőhegy-Szőlőhegy-Szőlőhegy-Szőlőhegy-Szőlőhegy-Szőlőhegy-Szőlőhegy-Szőlőhegy
Tiszaszentvincze-Szőlőhegy-Szőlőhegy-Szőlőhegy-Szőlőhegy-Szőlőhegy-Szőlőhegy-Szőlőhegy-Szőlőhegy-Szőlőhegy-Szőlőhegy
Tiszaszentvincze-Szőlőhegy-Szőlőhegy-Szőlőhegy-Szőlőhegy-Szőlőhegy-Szőlőhegy-Szőlőhegy-Szőlőhegy-Szőlőhegy-Szőlőhegy-Szőlőhegy
Tiszaszentvincze-Szőlőhegy-Szőlőhegy-Szőlőhegy-Szőlőhegy-Szőlőhegy-Szőlőhegy-Szőlőhegy-Szőlőhegy-Szőlőhegy-Szőlőhegy-Szőlőhegy-Szőlőhegy
Tiszaszentvincze-Szőlőhegy-Szőlőhegy-Szőlőhegy-Szőlőhegy-Szőlőhegy-Szőlőhegy-Szőlőhegy-Szőlőhegy-Szőlőhegy-Szőlőhegy-Szőlőhegy-Szőlőhegy-Szőlőhegy
Tiszaszentvincze-Szőlőhegy-Szőlőhegy-Szőlőhegy-Szőlőhegy-Szőlőhegy-Szőlőhegy-Szőlőhegy-Szőlőhegy-Szőlőhegy-Szőlőhegy-Szőlőhegy-Szőlőhegy-Szőlőhegy-Szőlőhegy
Tiszaszentvincze-Szőlőhegy-Szőlőhegy-Szőlőhegy-Szőlőhegy-Szőlőhegy-Szőlőhegy-Szőlőhegy-Szőlőhegy-Szőlőhegy-Szőlőhegy-Szőlőhegy-Szőlőhegy-Szőlőhegy-Szőlőhegy-Szőlőhegy
Tiszaszentvincze-Szőlőhegy-Szőlőhegy-Szőlőhegy-Szőlőhegy-Szőlőhegy-Szőlőhegy-Szőlőhegy-Szőlőhegy-Szőlőhegy-Szőlőhegy-Szőlőhegy-Szőlőhegy-Szőlőhegy-Szőlőhegy-Szőlőhegy-Szőlőhegy
Tiszaszentvincze-Szőlőhegy-Szőlőhegy-Szőlőhegy-Szőlőhegy-Szőlőhegy-Szőlőhegy-Szőlőhegy-Szőlőhegy-Szőlőhegy-Szőlőhegy-Szőlőhegy-Szőlőhegy-Szőlőhegy-Szőlőhegy-Szőlőhegy-Szőlőhegy-Szőlőhegy
Tiszaszentvincze-Szőlőhegy-Szőlőhegy-Szőlőhegy-Szőlőhegy-Szőlőhegy-Szőlőhegy-Szőlőhegy-Szőlőhegy-Szőlőhegy-Szőlőhegy-Szőlőhegy-Szőlőhegy-Szőlőhegy-Szőlőhegy-Szőlőhegy-Szőlőhegy-Szőlőhegy-Szőlőhegy
Tiszaszentvincze-Szőlőhegy-Szőlőhegy-Szőlőhegy-Szőlőhegy-Szőlőhegy-Szőlőhegy-Szőlőhegy-Szőlőhegy-Szőlőhegy-Szőlőhegy-Szőlőhegy-Szőlőhegy-Szőlőhegy-Szőlőhegy-Szőlőhegy-Szőlőhegy-Szőlőhegy-Szőlőhegy-Szőlőhegy
Tiszaszentvincze-Szőlőhegy

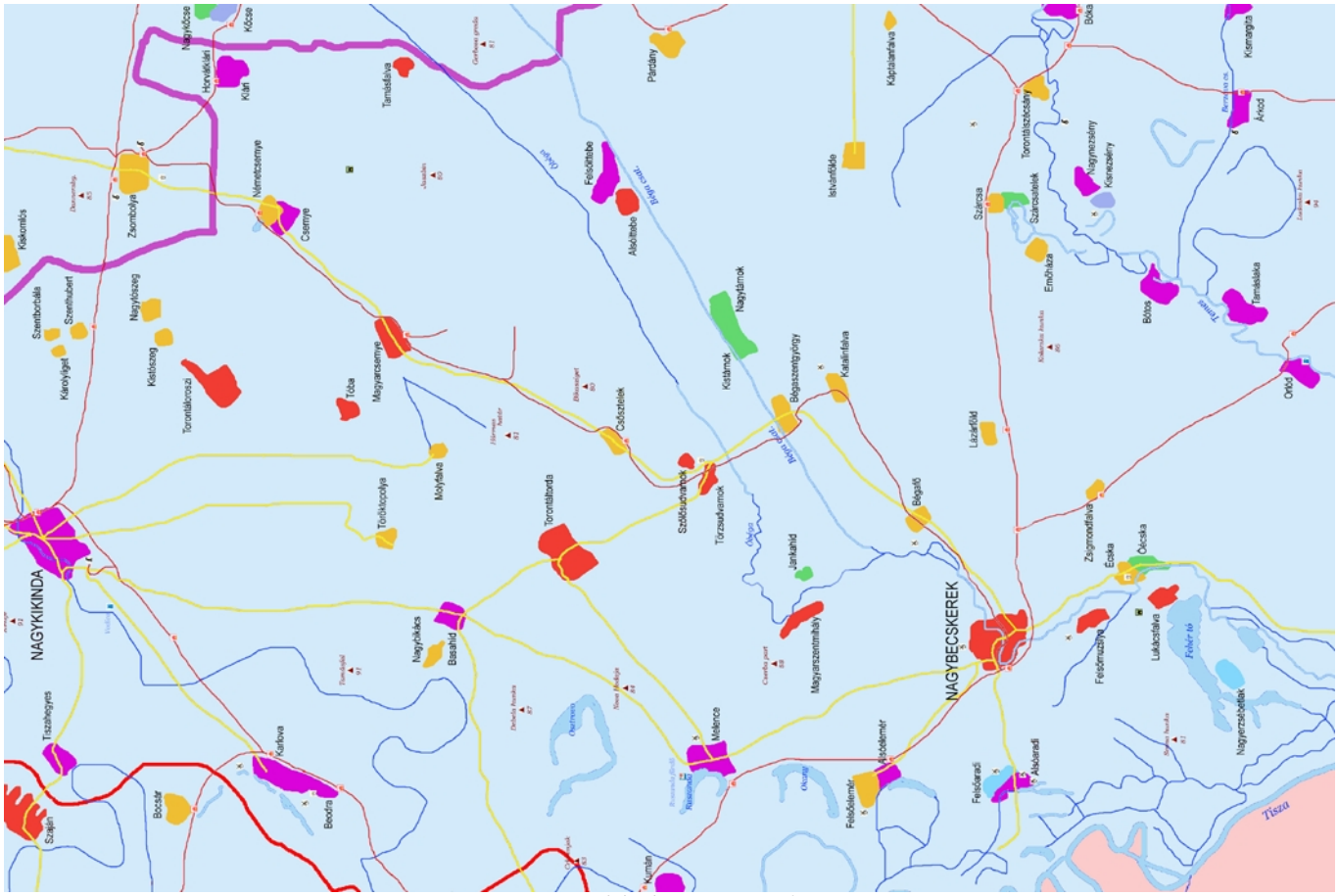

Torontál kék, Temes piros

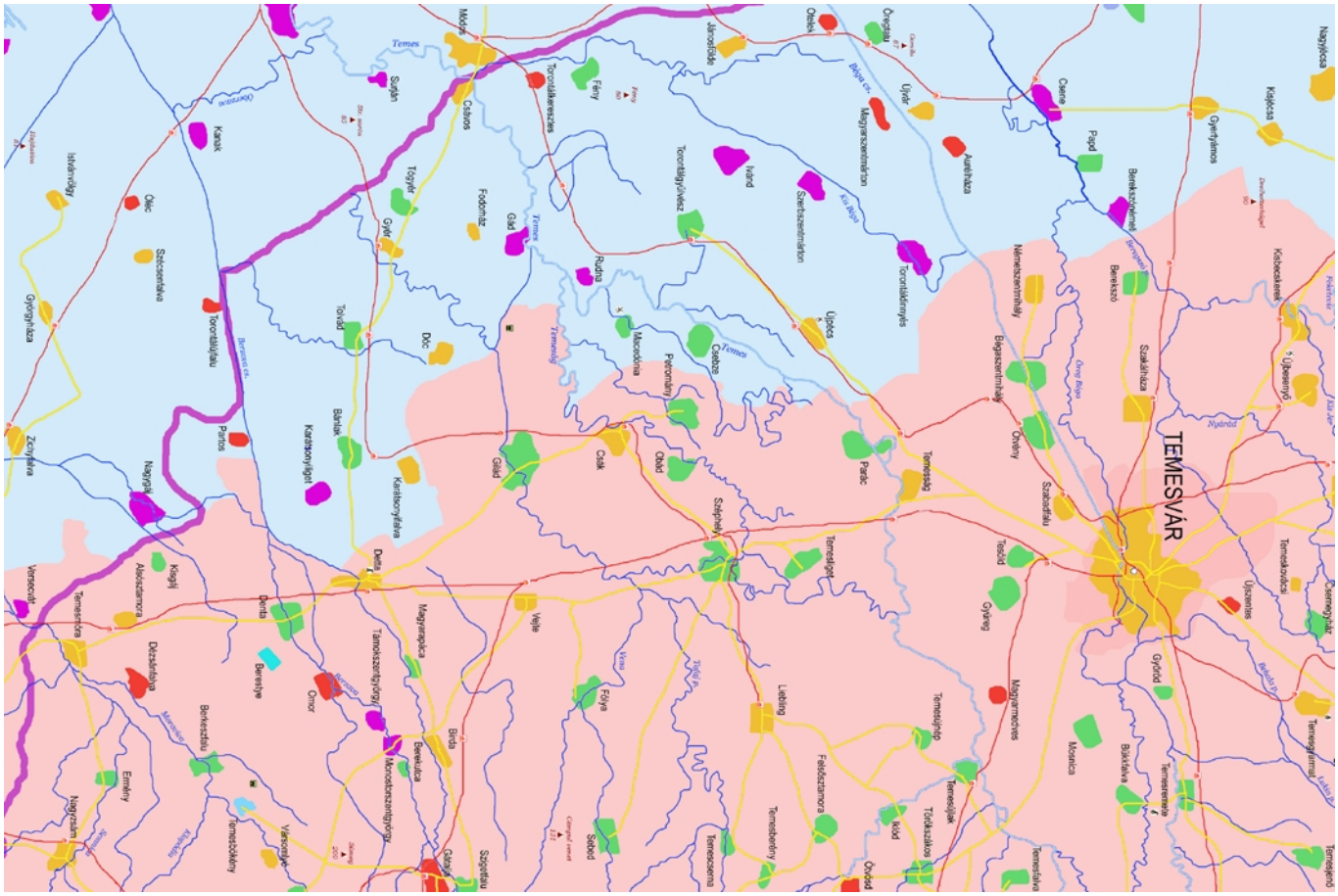
TEMESVÁR
Temes
Bega c.
Aranka c.
Nyárád
Berzava c.
Karas c.
Nera c.
Timok c.
Dunaújvár
Istvándiváj
Gyorgyháza
Zichyfalva
Nagyjózsa
Kisjózsa
Gyertyámos
Kajkócs
Csene
Pagod
Beréte
Berekszólmed
Kisbecskerek
Szakálháza
Ujbecsenyő
Ujtelek
Magyarszentmárton
Aurelháza
Szentkozemártonon
Torontálújvidék
Torontálkeresztes
Torontálmonyás
Ujpécs
Csatozs
Csanád
Csanádpalota
Csanádvár
Csernyelavár
Csernyelavár
Csernyelav

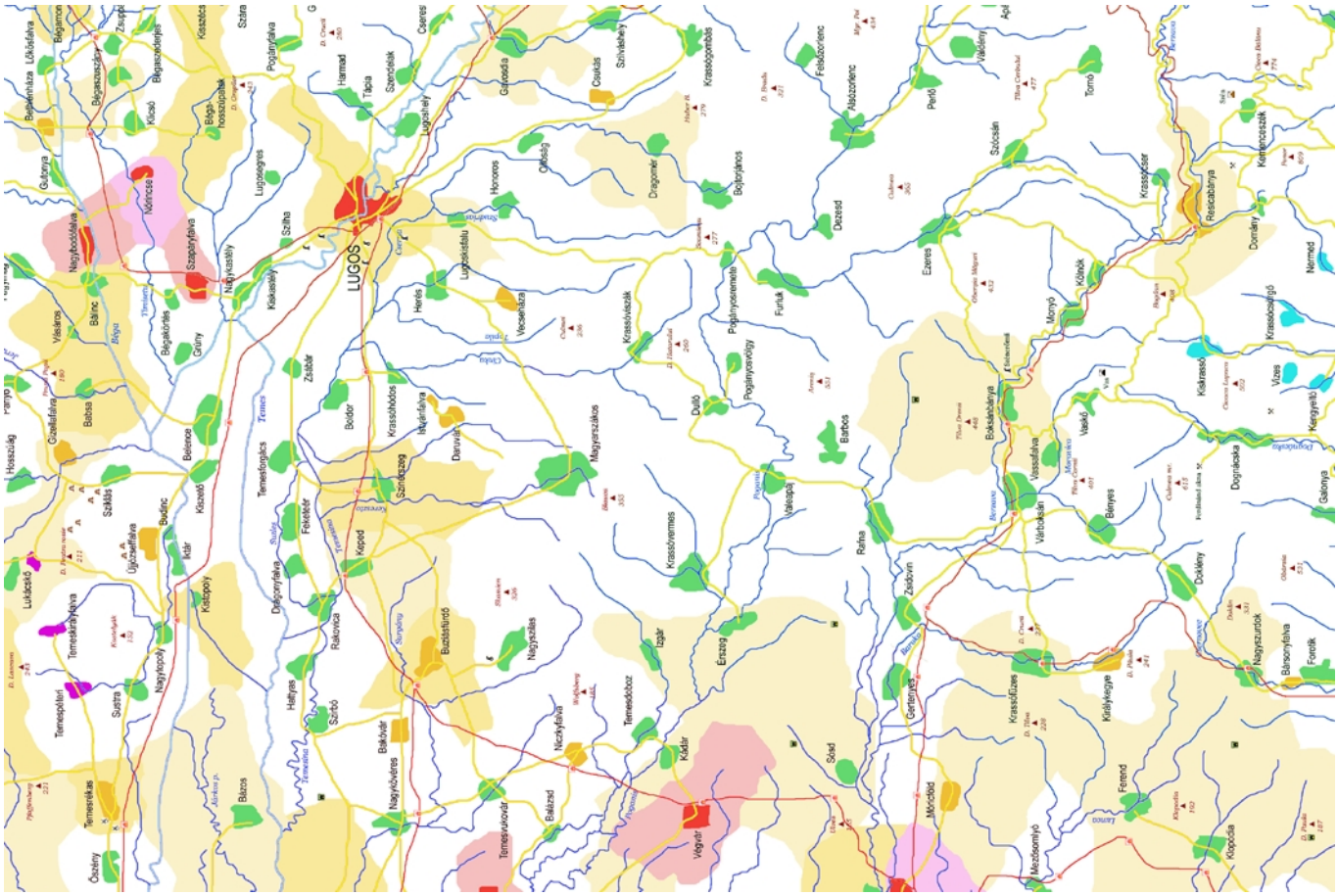
LUGOS
Temesvár
Temesszentiván
Temesrékas
Temesújfalu
Temesújfalu
Temesszentiván
Temesrékas
Temesújfalu
Temesszentiván
Temesújfalu
Temesújfalu
Temesújfalu

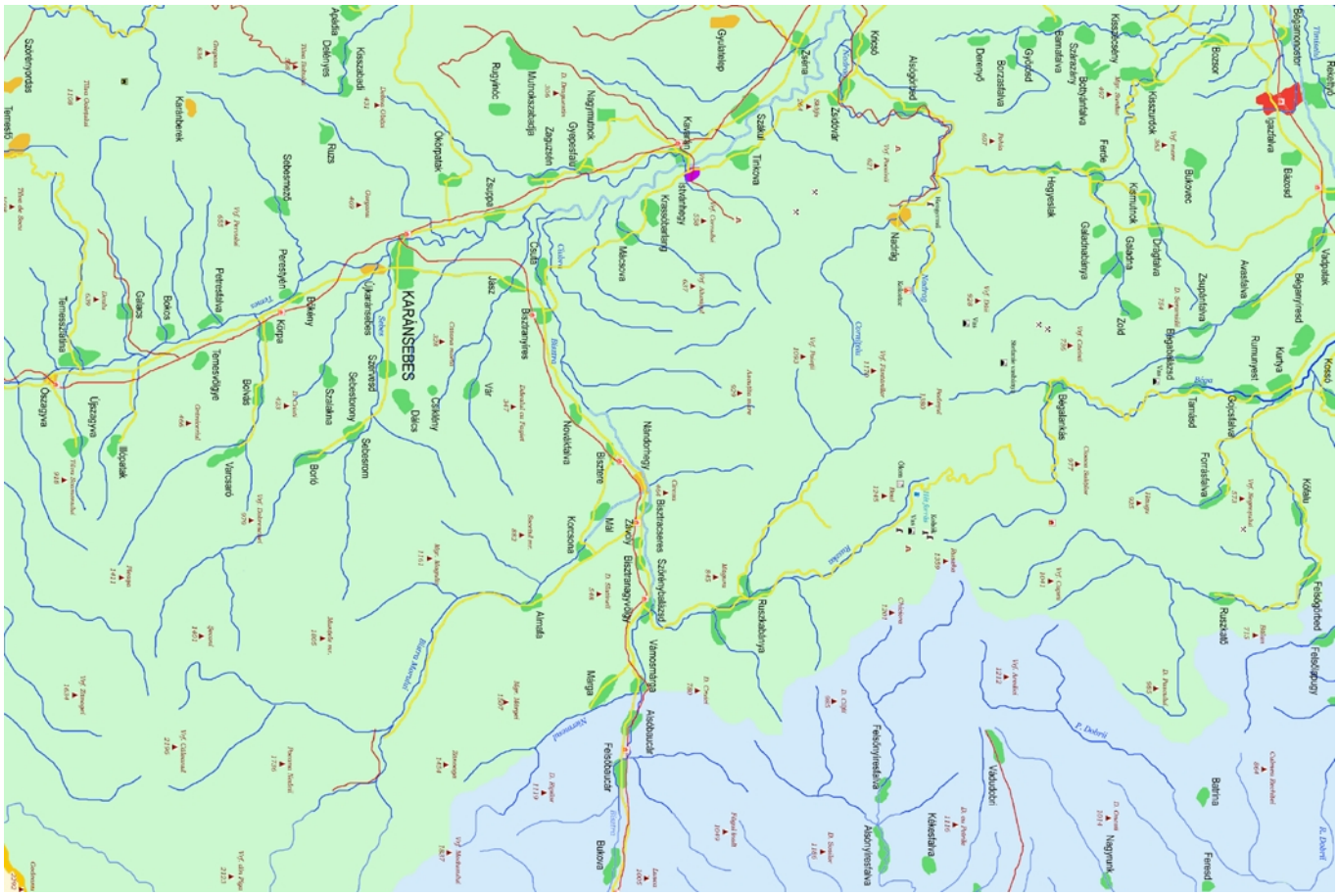

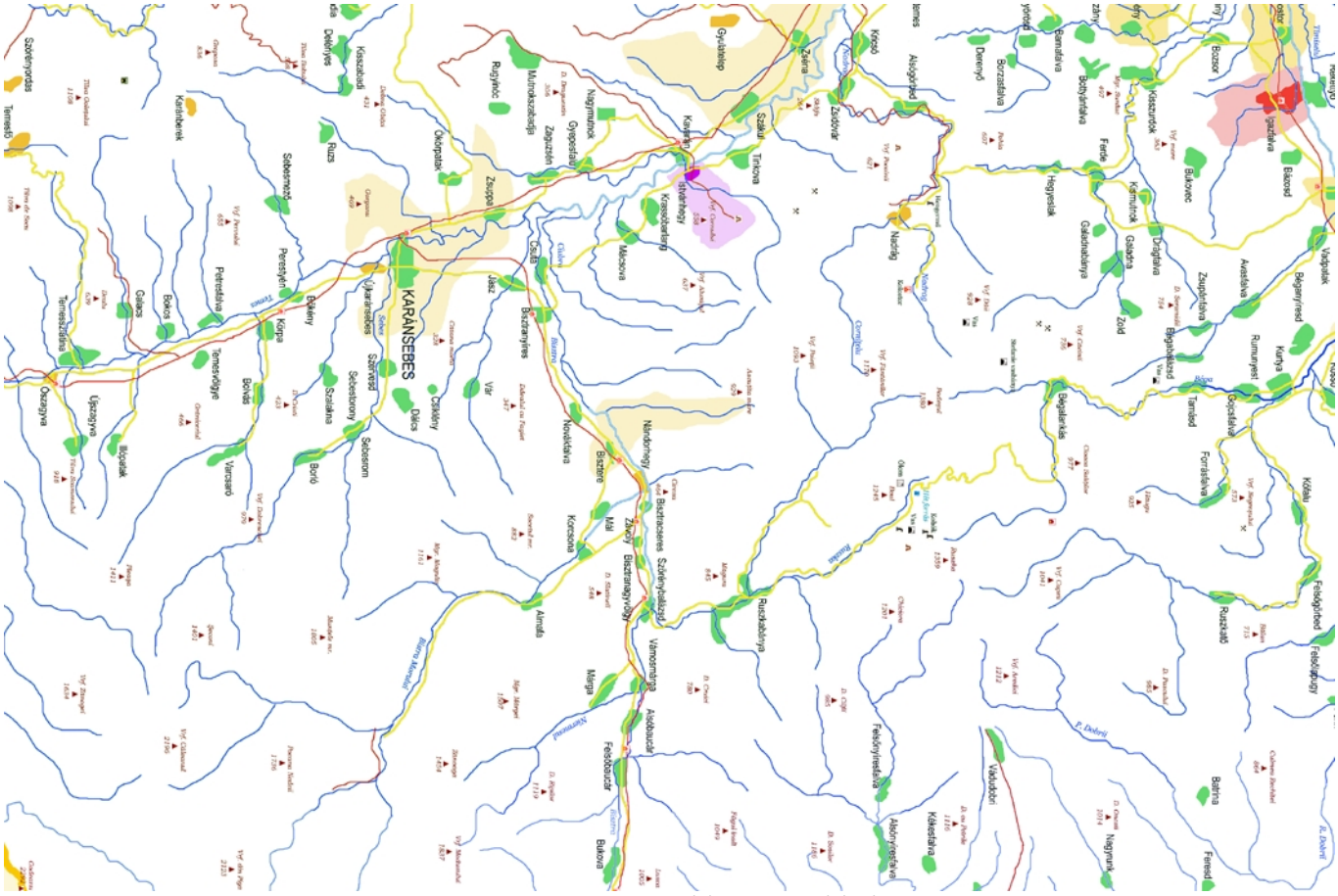

Krassó-Szörény zöld, Hunyad kék

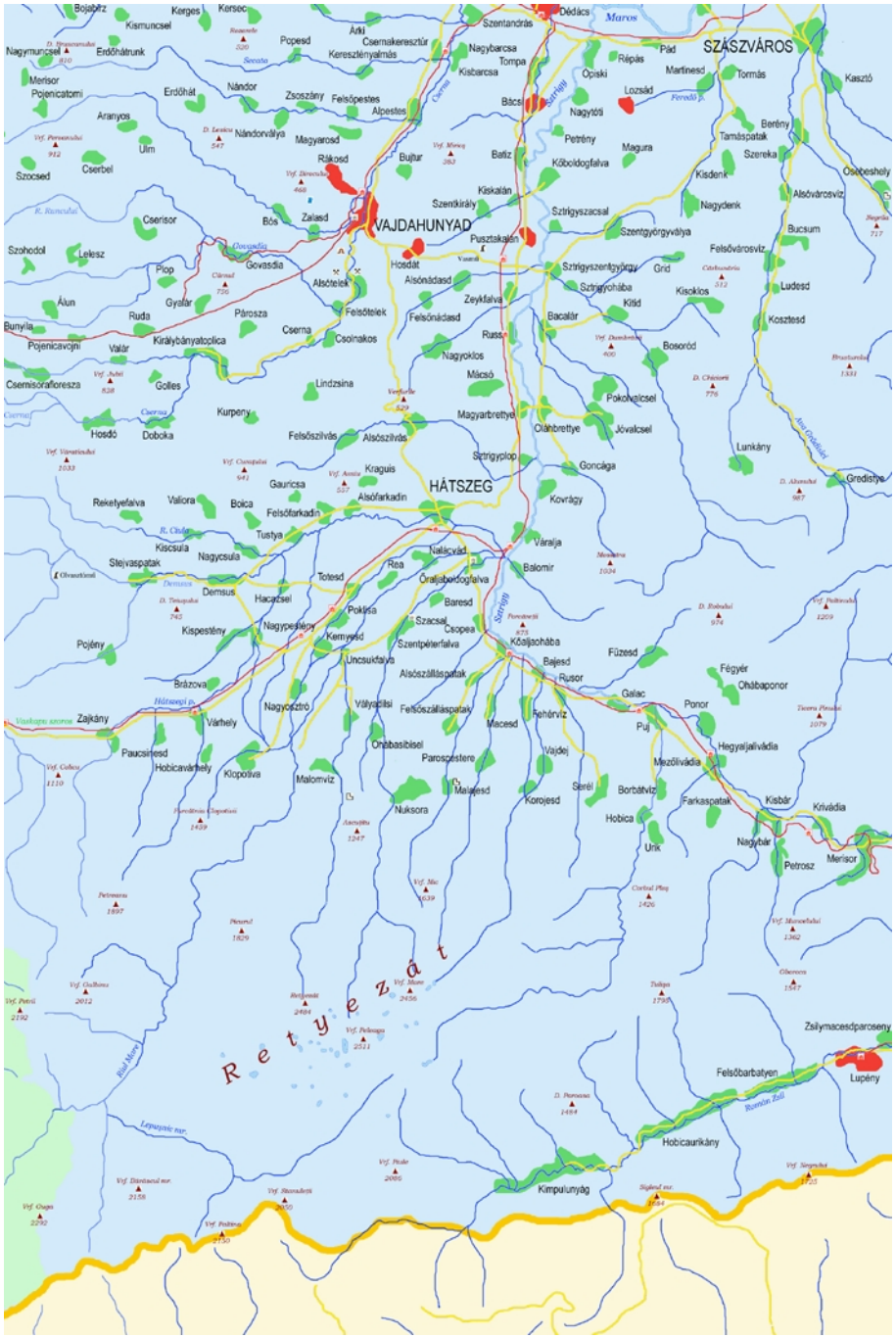
SZÁSZVÁROS
VAJDAHUNYAD
HÁTSZEG
Maros
Dédács
Szentandrás
Nagybarcsa
Kisbarcsa
Tompa
Répás
Pád
Martinesd
Tormás
Kasztó
Opiski
Lozsád
Bácsi
Nagytősi
Petrény
Magura
Berény
Tamáspatak
Szereka
Kisdenk
Alsóvárosvíz
Csebeshely
Nagydenk
Bucsum
Felsővárosvíz
Ludesd
Kosztesd
Kisokios
Bosoród
Grid
Sztrigyszentgyörgy
Sztrigyszacsal
Szentgyörgyvölgye
Sztrigyhóhába
Kitid
Bacalár
Zeykfalva
Felsőnádasd
Alsónádasd
Hosdát
Pusztakastély
Alsótelek
Felsőtelek
Govasdia
Csolnakos
Csernakeresztúr
Árki
Kereszényalmás
Popesd
Erdőhátrunk
Nagymuncsel
Kismuncsel
Kerges
Kersec
Bojabűrz
Merisor
Pojenicatomi
Erdőhát
Nándor
Zsoszány
Felsőpestes
Alpestes
Aranyos
Ulm
Szocsed
Cserbel
Nándorvölgye
Magyarosd
Rákosd
Bujtur
Batiz
Köboldogfalva
Kiskalán
Szentkirály
Cserisor
Bós
Zalasd
Szohodol
Lelesz
Plop
Álun
Ruda
Gyalár
Párosza
Cserna
Bunyila
Pojenicavojni
Valár
Királybányatoplica
Csernisoraforesza
Golies
Lindzsina
Kurpeny
Hosdó
Doboka
Felsőszilvás
Alsószilvás
Magyarbrettye
Olánbrettye
Jóvalcsel
Pokolvalcsel
Mácsó
Nagyoklos
Russ
Sztrigyplop
Goncága
Kovrágy
Lunkány
Gredistye
Kraguis
Gauricsa
Alsófarkadin
Felsőfarkadin
Reketyefalva
Valiora
Boica
Tustya
Kiscsula
Nagycsula
Stejvaspatak
Demsus
Hacadzsel
Kispestény
Nagypesteny
Kemyvesd
Pojény
Brázova
Zajkány
Várhely
Nagyosztró
Uncsukfalva
Szentpéterfalva
Poklisa
Szacsal
Csopea
Baresd
Nalácvád
Órajaborfalva
Balomir
Váralja
Rea
Totesd
Kőaljaohába
Bajesd
Rusor
Füzesd
Galac
Ponor
Fégyér
Ohábaponor
Pul
Hegyaljalivádia
Mezőlivádia
Borbátvíz
Farkaspatak
Kisbár
Krivádia
Nagybár
Petrosz
Merisor
Fehérvíz
Macesd
Vajdej
Serél
Korojesd
Hobica
Unk
Malomvíz
Nuksora
Malajesd
Parosgestere
Ohábasibisel
Felsőszálláspatak
Alsószálláspatak
Vályaújlási
Klopotiva
Hobicavárhely
Paucsinesd
Felsőbarbatyen
Lupény
Hobicaurikány
Kimpulunyág
Zsilymacesdparoseny
Retyezát

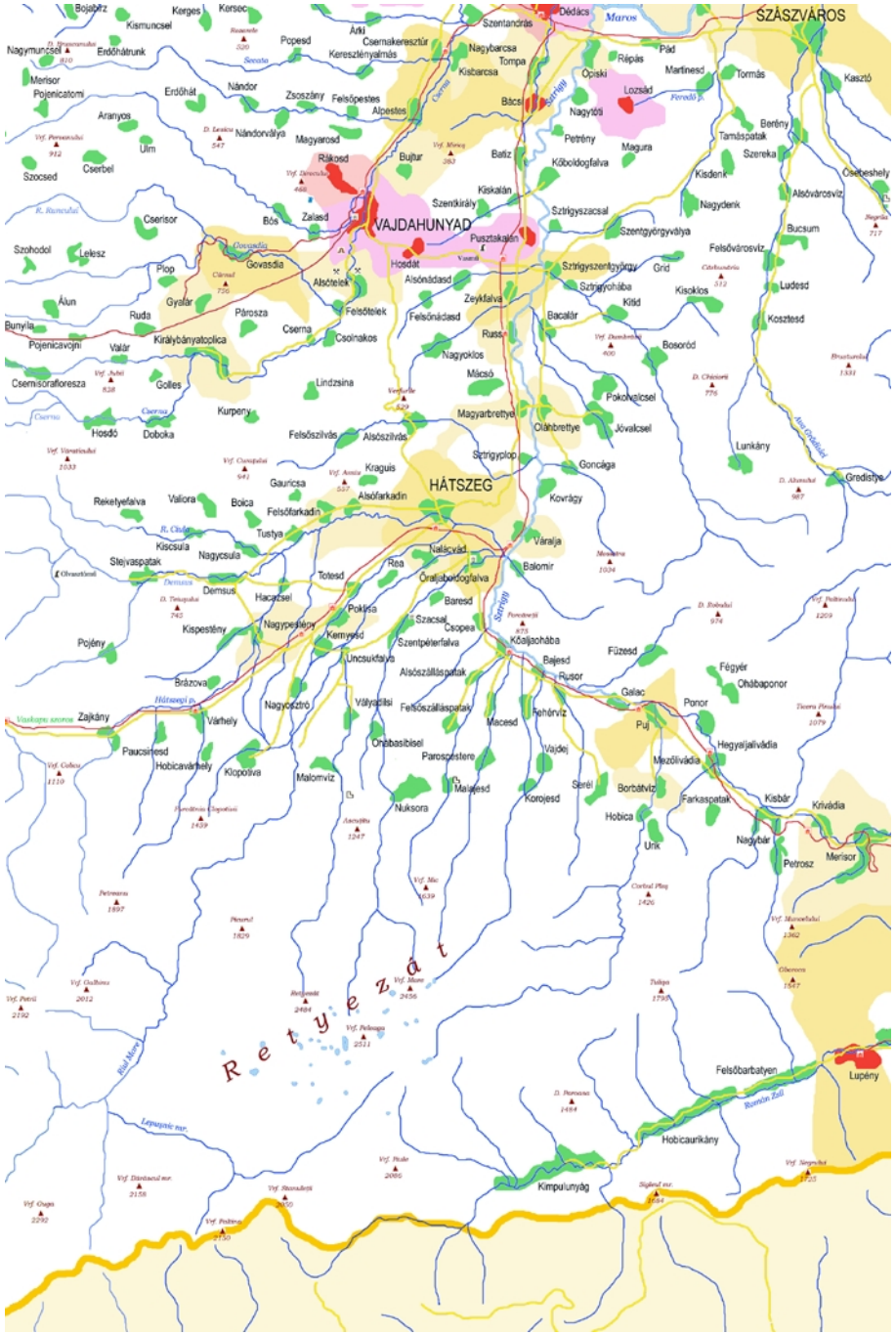
SZÁSZVÁROS
VAJDAHUNYAD
HÁTSZEG
Maros
Dédács
Szentandrás
Nagybarcsa
Kisbarcsa
Tompa
Répás
Pád
Martinesd
Tormás
Kasztó
Opiski
Lozsád
Bácsi
Nagytősi
Petrény
Magura
Berény
Tamáspatak
Szereka
Kisdenk
Alsóvárosvíz
Csebeshely
Nagydenk
Bucsum
Felsővárosvíz
Ludesd
Kosztesd
Kisokios
Bosoród
Grid
Sztrigyszentgyörgy
Sztrigyszacsal
Szentgyörgyvölgye
Sztrigyhóhába
Kitid
Bacalár
Zeykfalva
Felsőnádasd
Alsónádasd
Hosdát
Pusztakastély
Alsótelek
Felsőtelek
Govasdia
Csolnakos
Csernakeresztúr
Árki
Kereszényalmás
Popesd
Erdőhátrunk
Nagymuncsel
Kismuncsel
Kerges
Kersec
Bojabűrz
Merisor
Pojenicatomi
Erdőhát
Nándor
Zsoszány
Felsőpestes
Alpestes
Aranyos
Ulm
Szocsed
Cserbel
Nándorvölgye
Magyarosd
Rákosd
Bujtur
Batiz
Köboldogfalva
Kiskalán
Szentkirály
Cserisor
Bós
Zalasd
Szohodol
Lelesz
Plop
Álun
Ruda
Gyalár
Párosza
Cserna
Bunyila
Pojenicavojni
Valár
Királybányatoplica
Csernisoraforesza
Golies
Lindzsina
Kurpeny
Hosdó
Doboka
Felsőszilvás
Alsószilvás
Magyarbrettye
Olánbrettye
Jóvalcsel
Pokolvalcsel
Mácsó
Nagyoklos
Russ
Sztrigyplop
Goncága
Kovrágy
Lunkány
Gredistye
Kraguis
Gauricsa
Alsófarkadin
Felsőfarkadin
Reketyefalva
Valiora
Boica
Tustya
Kiscsula
Nagycsula
Stejvaspatak
Demsus
Hacadzsel
Kispestény
Nagypesteny
Kemyvesd
Pojény
Brázova
Zajkány
Várhely
Nagyosztró
Uncsukfalva
Szentpéterfalva
Poklisa
Szacsal
Csopea
Baresd
Nalácvád
Órajaborfalva
Balomir
Váralja
Rea
Totesd
Kőaljaohába
Bajesd
Rusor
Füzesd
Galac
Ponor
Fégyér
Ohábaponor
Pul
Hegyaljalivádia
Mezőlivádia
Borbátvíz
Farkaspatak
Kisbár
Krivádia
Nagybár
Petrosz
Merisor
Fehérvíz
Macesd
Vajdej
Serél
Korojesd
Hobica
Unk
Malomvíz
Nuksora
Malajesd
Parosgestere
Ohábasibisel
Felsőszálláspatak
Alsószálláspatak
Vályaújlási
Klopotiva
Hobicavárhely
Paucsinesd
Felsőbarbatyen
Lupény
Hobicaurikány
Kimpulunyág
Retyezát

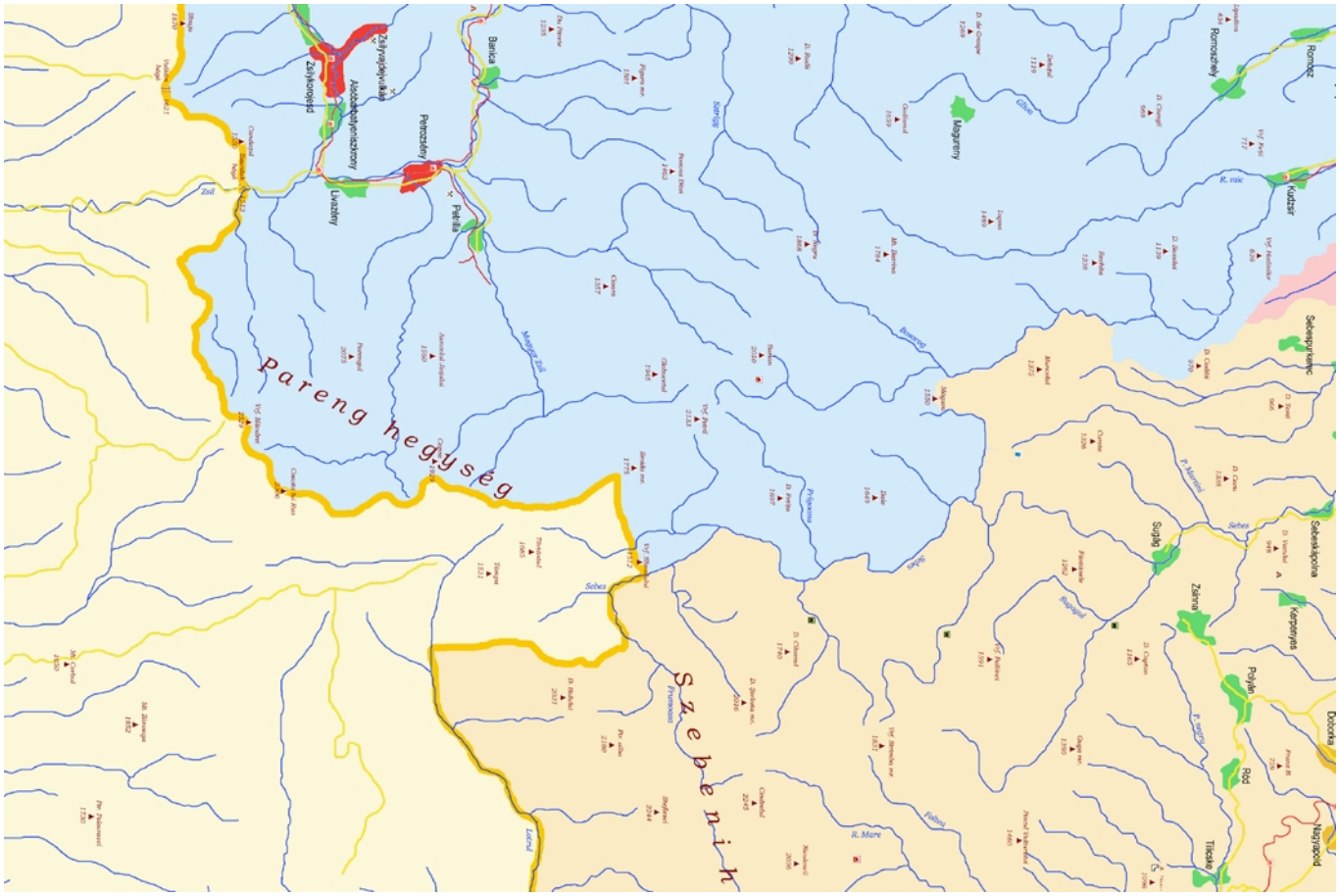
Parang hegység
Szebenih
Petroszény
Petrila
Livadzány
Zsil
Sebes
Magyarny
Romoszány
Kuldzsir
Sugág
Zarna
Kerpenyes
Pojján
Ród
Tilcsáb
Sebesvízgyőrc
Sebesvízgyőrc
Dolcorka
Nagyapold

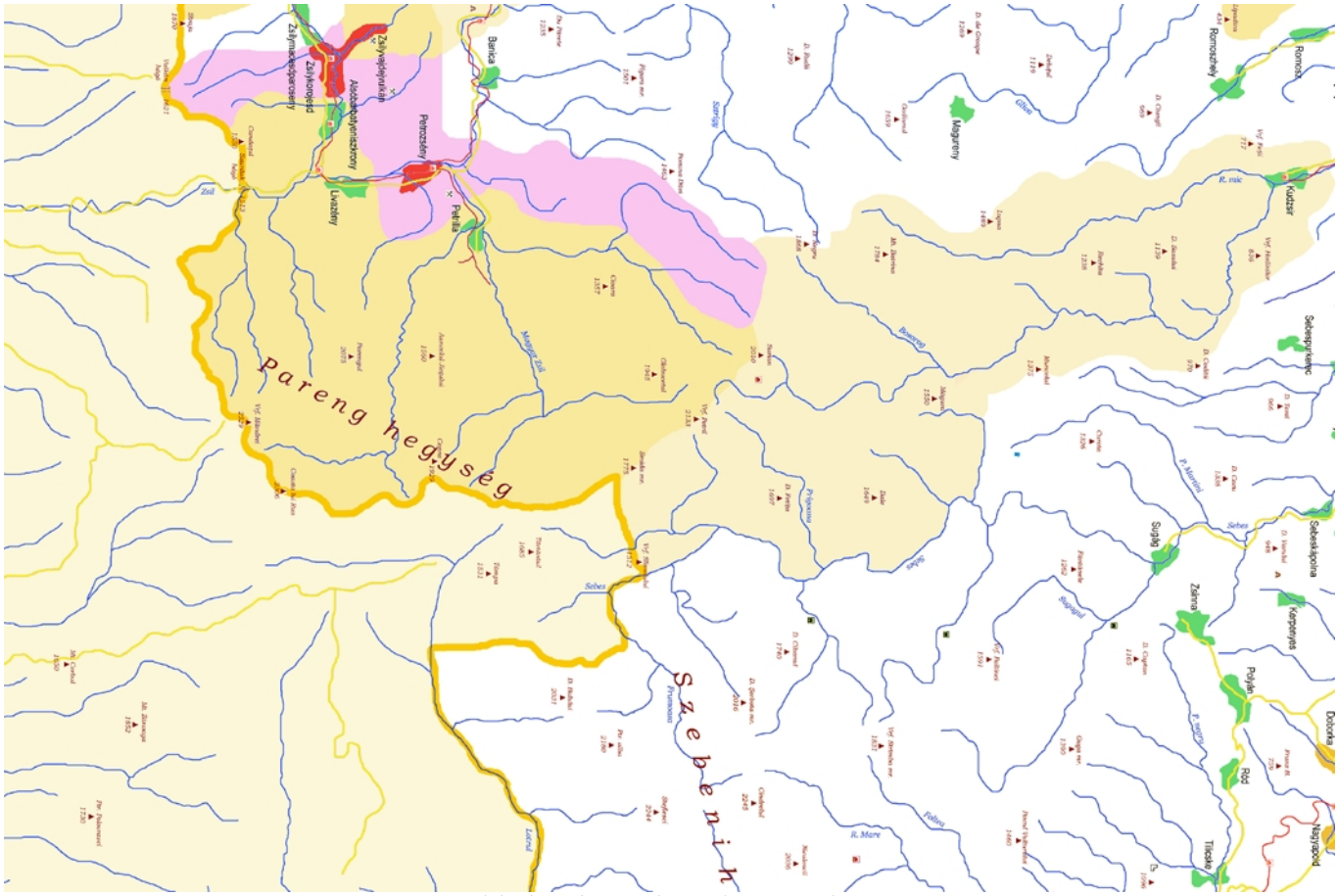
Pareng hegység
Szebenih
Petroszény
Petrila
Lupeni
Vulcan
Uricani
Aninoasa
Livezeny
Zalynyalyukajh
Zalynyalyukajh
Zalynyalyukajh
Banica
Magyrny
Romosszhely
Romosz
Kuzsér
Salesstyrkelec
Salesstyrkelec
Sugás
Záhna
Kerpenyes
Polyán
Róg
Tisztás
Dobokna
Nagyrcbod
Sebes
Sugás
Sugás
Sugás
Sebes
Sebes
Sebes

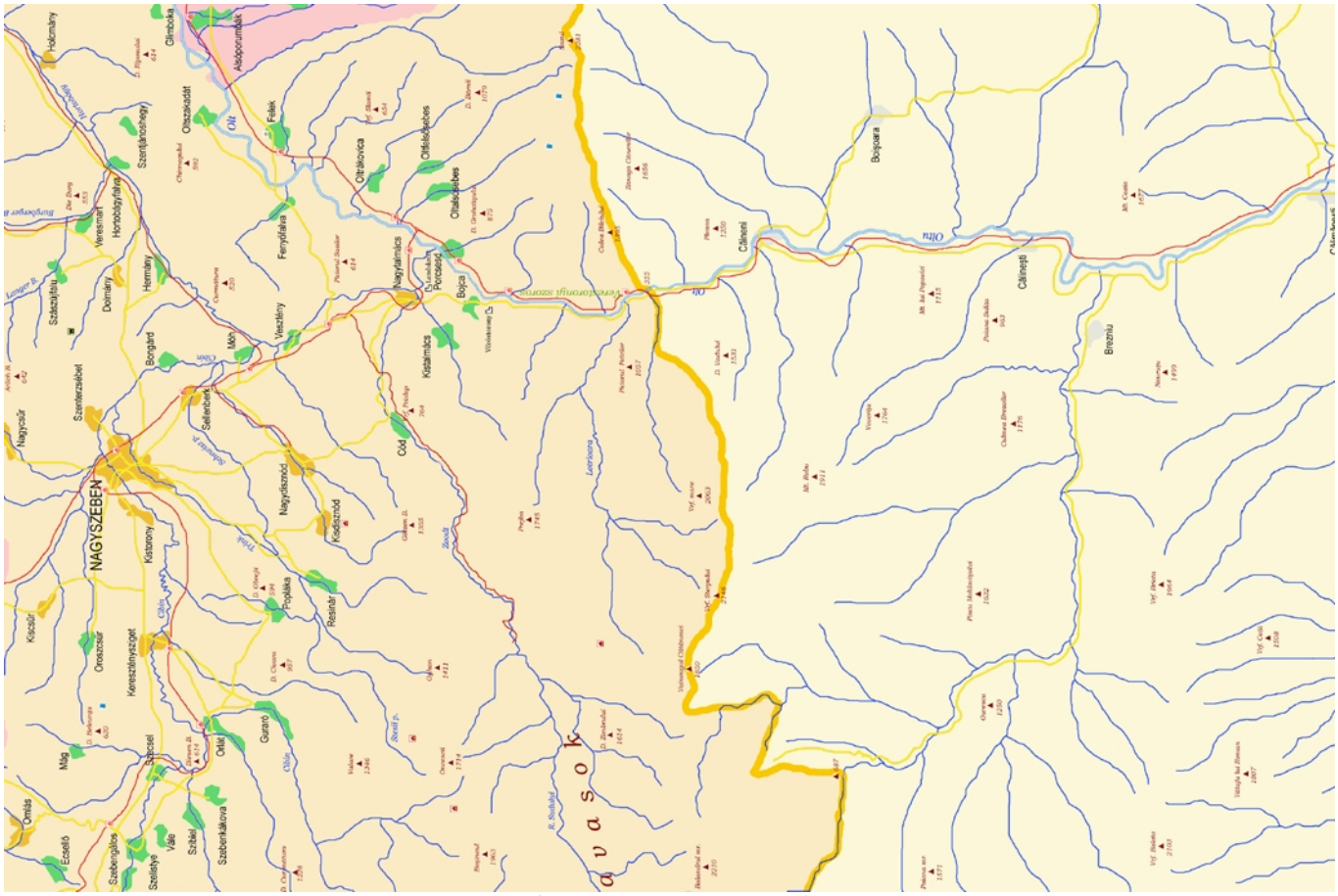

Szeben sárga, Fogaras piros

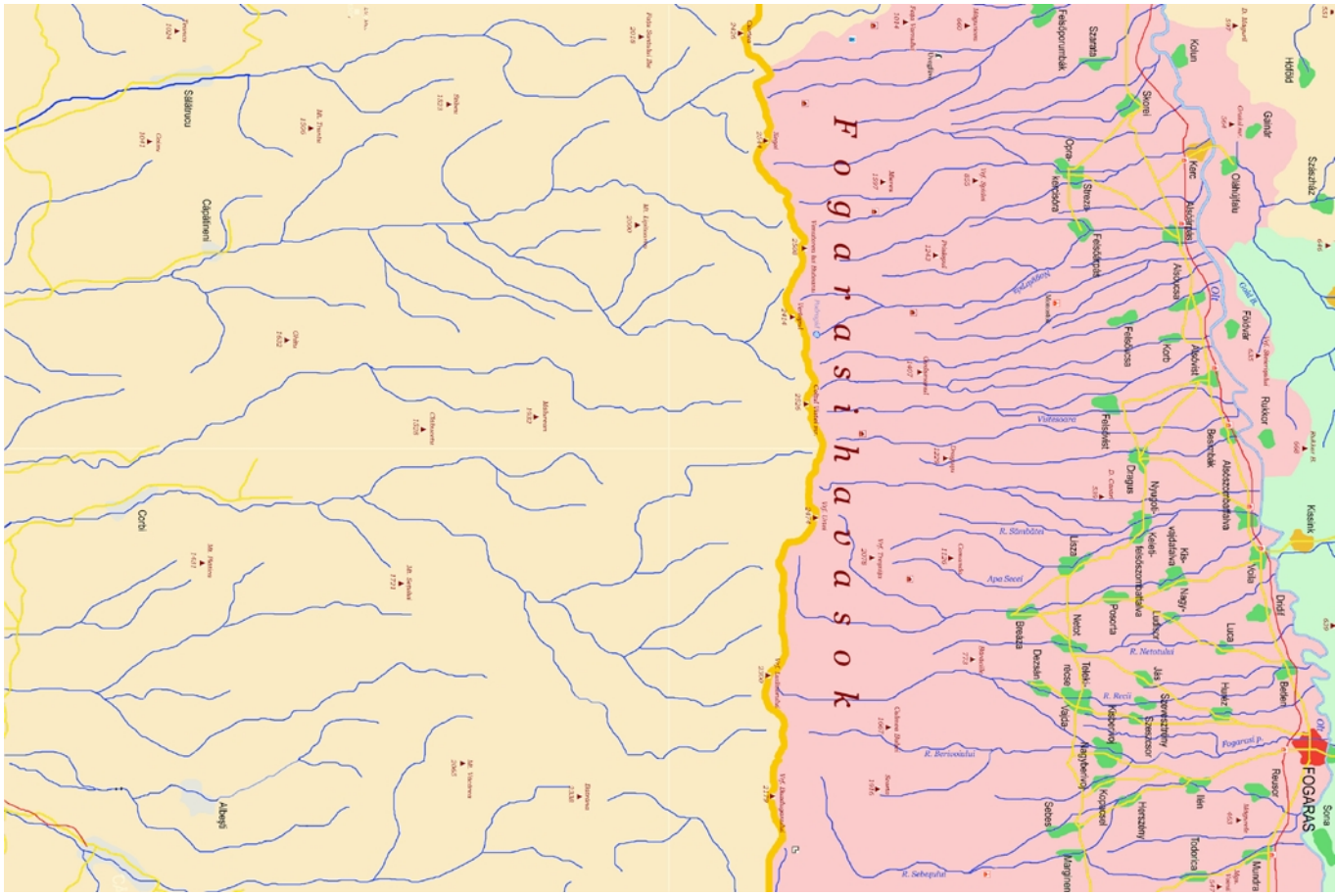
Fogarasi havasok
FOGARAS
Fogaras p.
Olt
Cibin R.
Vistea
Apa Secii
R. Sebesului
R. Berivoiului
R. Netotului
R. Recii
Valea Mare
Valea Seacă
Valea Lungă
Valea Mică
Valea Sărată
Valea Cetății
Valea Lupului
Valea Cărămidei
Valea Cărămidei
Valea Cărămidei

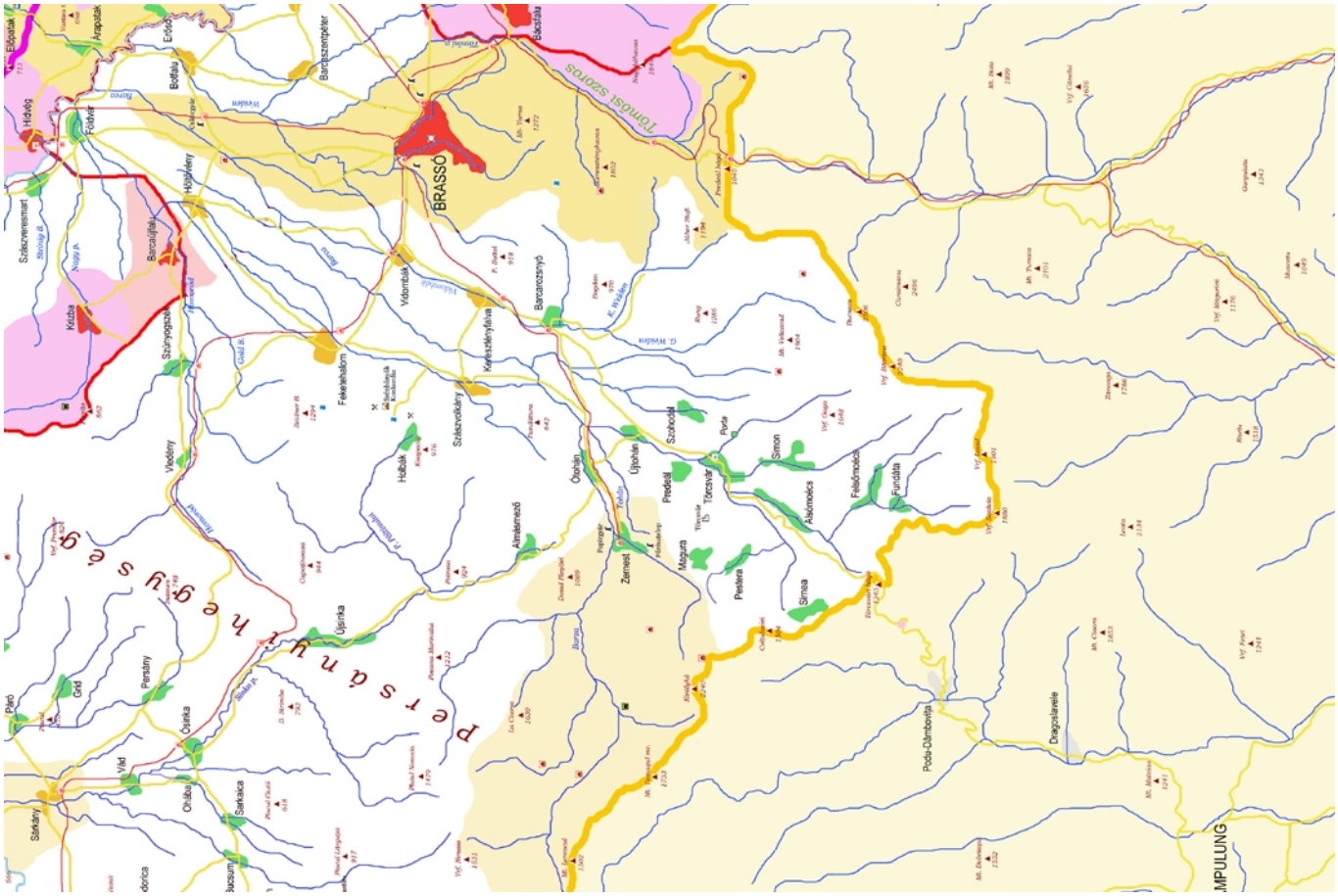

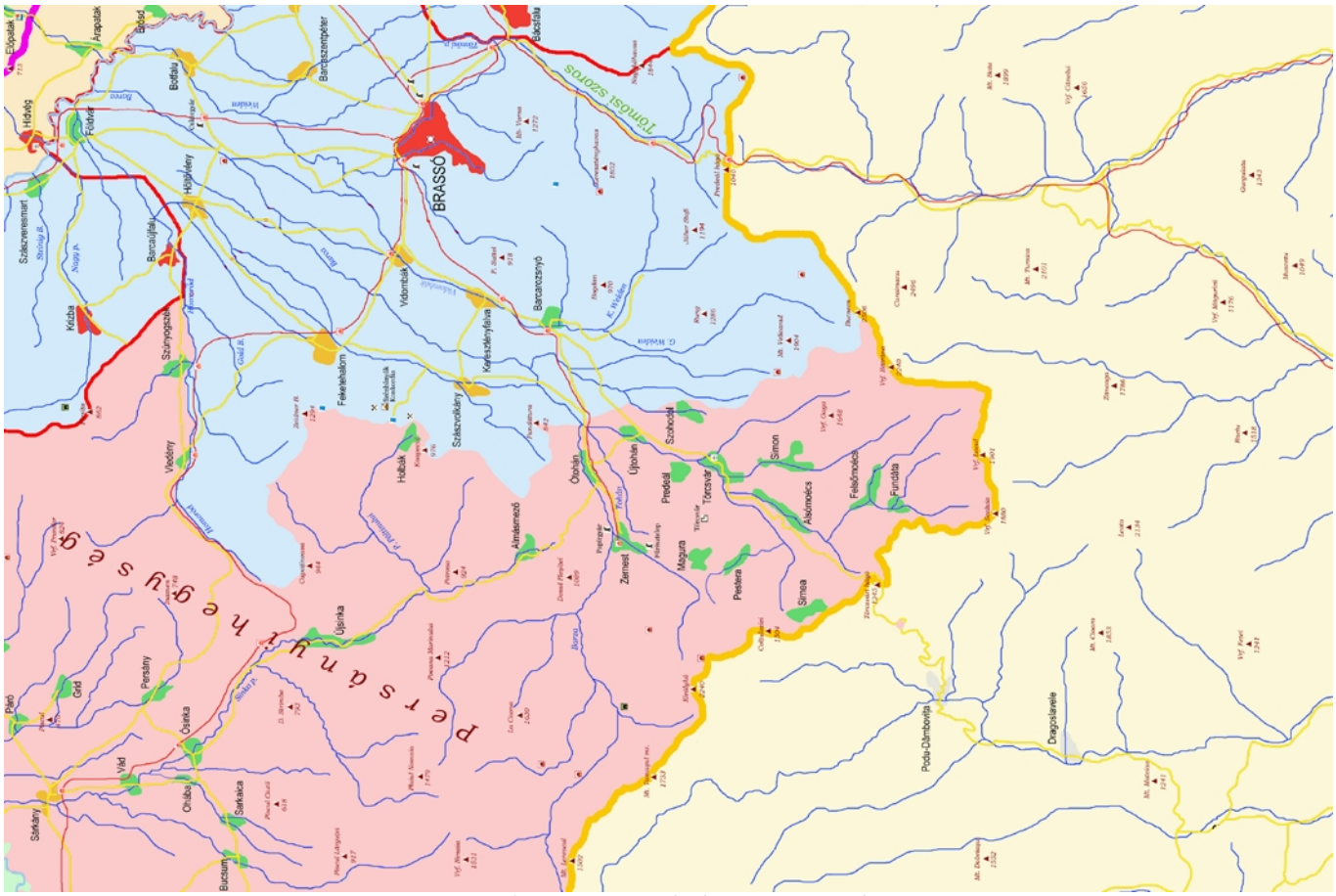

Fogaras piros, Brassó kék, Háromszék sárga

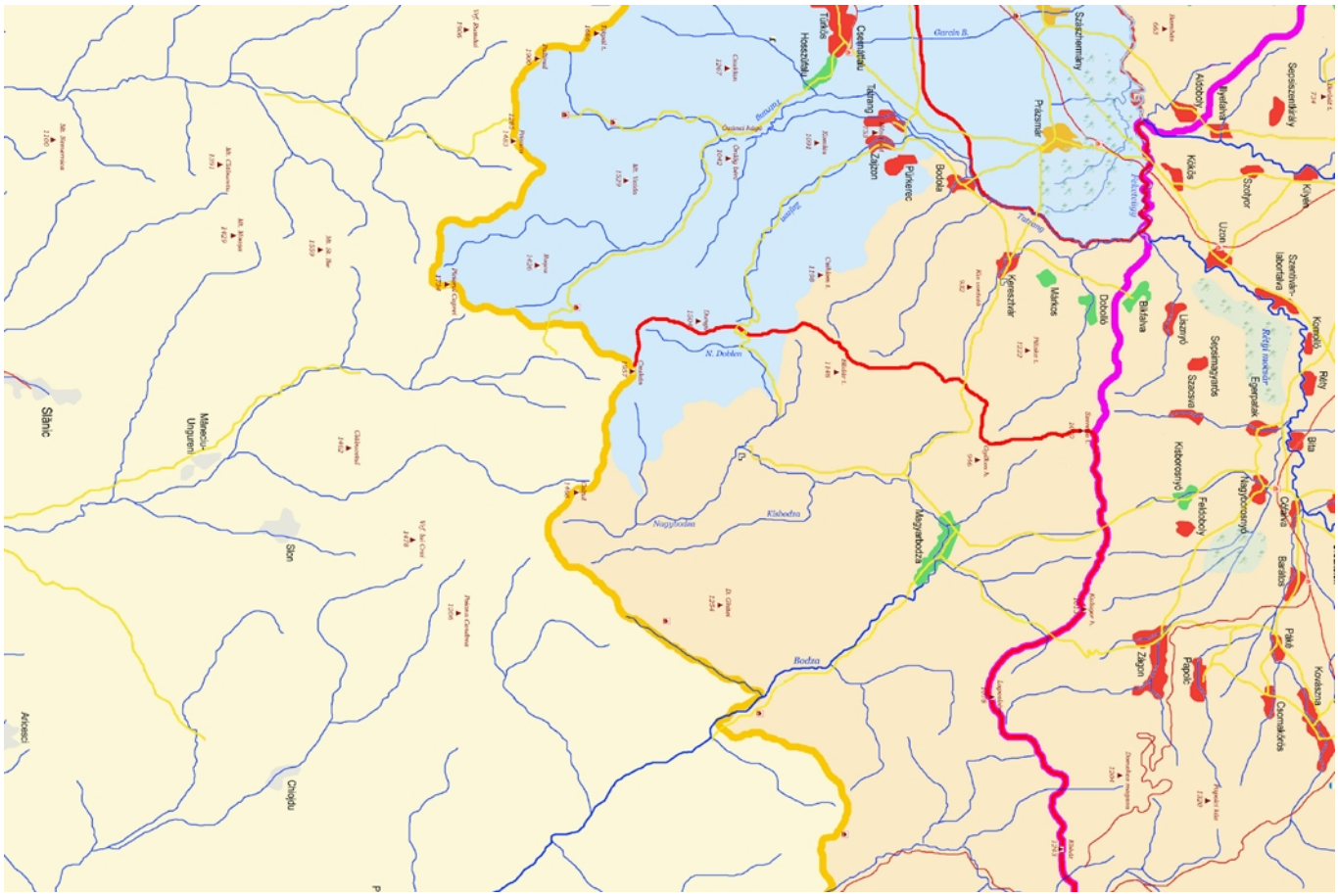
Garcin B.
Szászhermány
Prázsmár
Tartalom
Alsóbodoly
Illyésfalva
Sepsiszentkirály
Kőkős
Szotyor
Kilyén
Uzon
Szentháromsági
Kommandó
Réty
Brita
Bálványos
Dobolló
Vérvesztvár
Magyarbodza
Bodza
Zágon
Papolc
Pálfalva
Kovászna
Csomakőrös
Baráthos
Csávás
Nagybocsárd
Felsőbodoly
Kőborosnyó
Szacsva
Sepsimagyarós
Uszmező
Egerpatak
Régi mocsár
Kisbodza
Nagybodza
N. Dobolen
Clăbucet
Clăbucetul
Sfântul Gheorghe
Sfântul
Ciucaș
Ciucașul
Ciucașul Mare
Ciucașul Mic
Ciucașul Cu Cioc
Ciucașul Cu Cioc Mare
Ciucașul Cu Cioc Mic

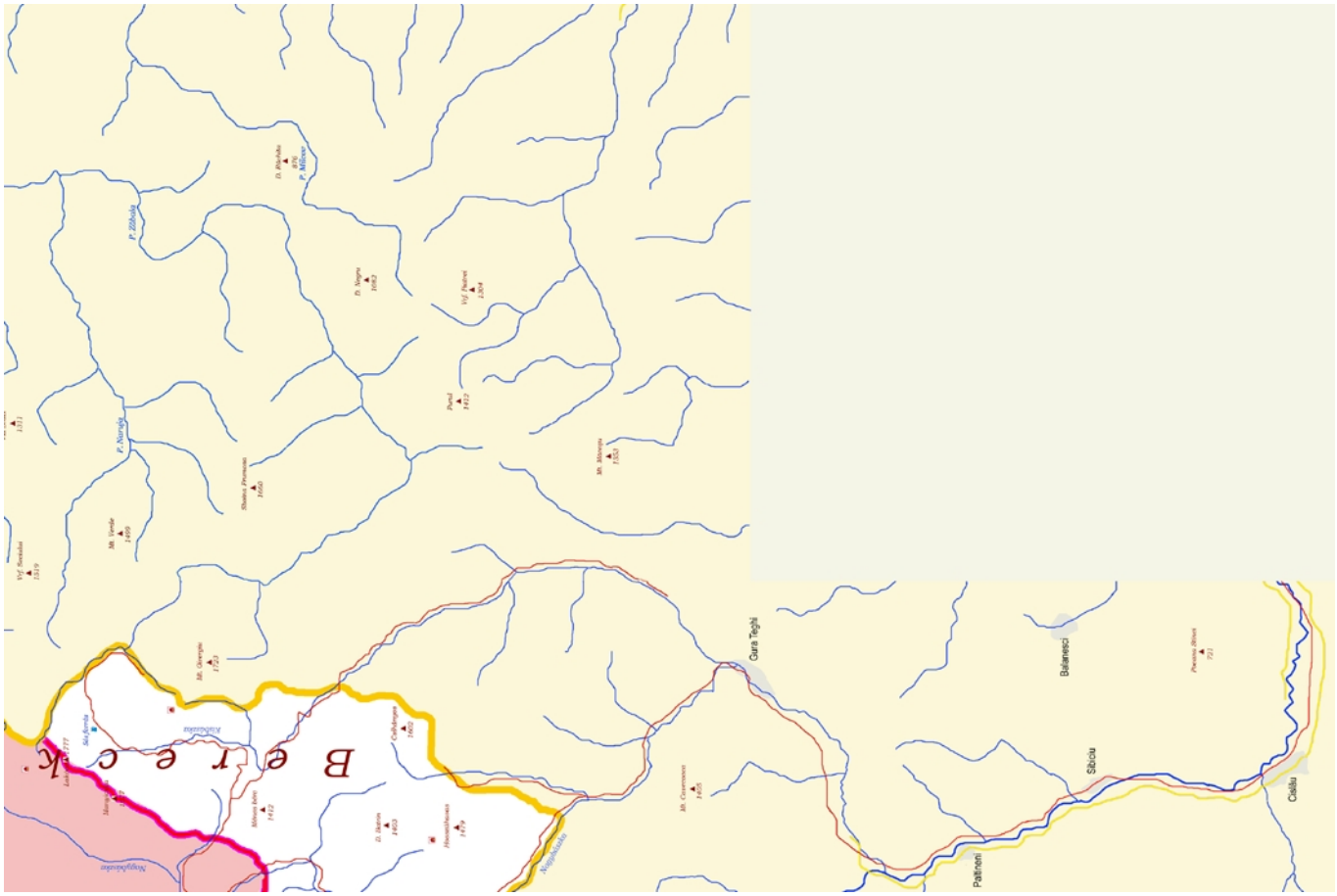
Gura Teghi
Balanesci
Sibiciu
Pătîrnei
Ciulău
Berecek

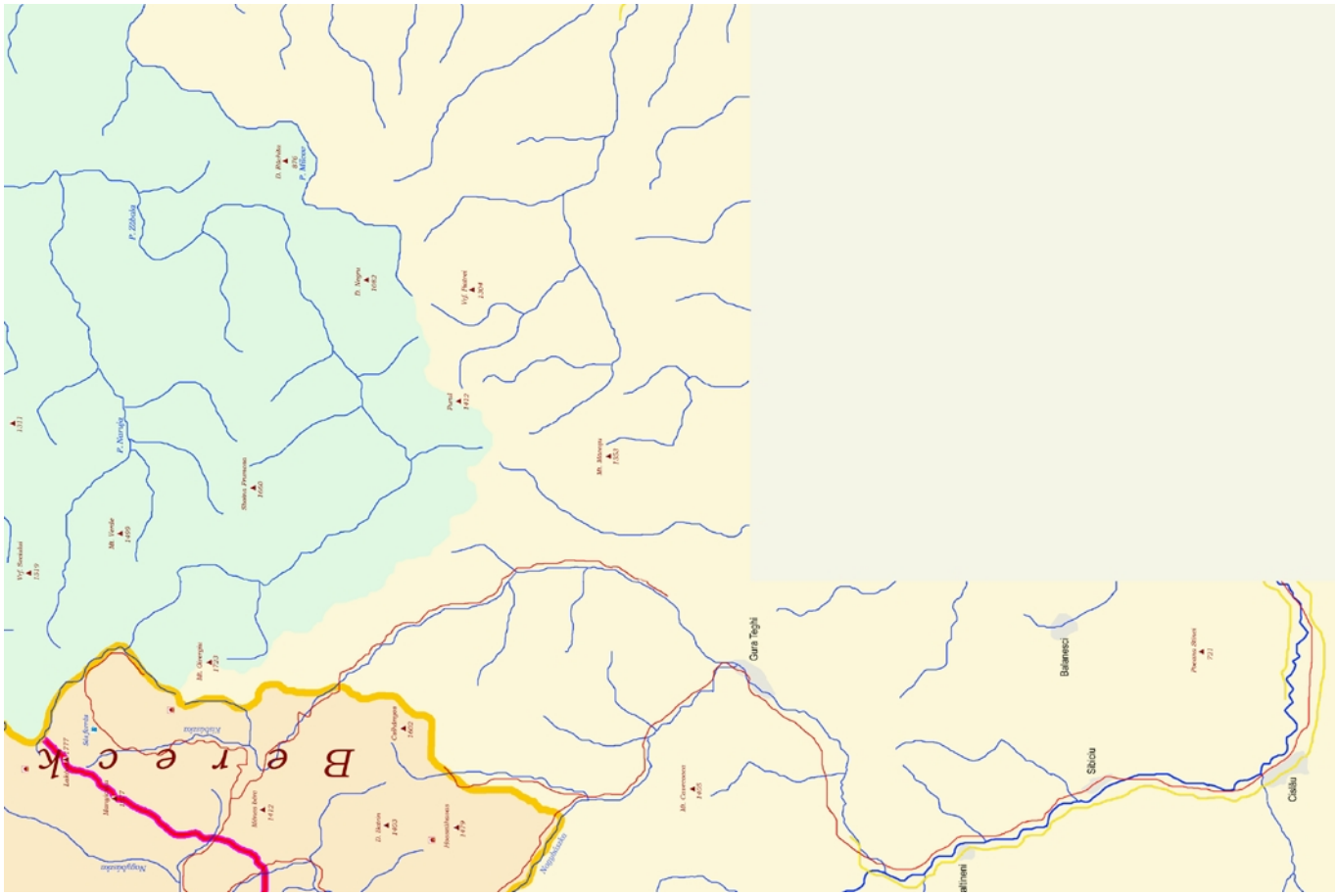
Gura Teghi
Balanesci
Sibiciu
Pătîrnei
Ciulău
Berecek

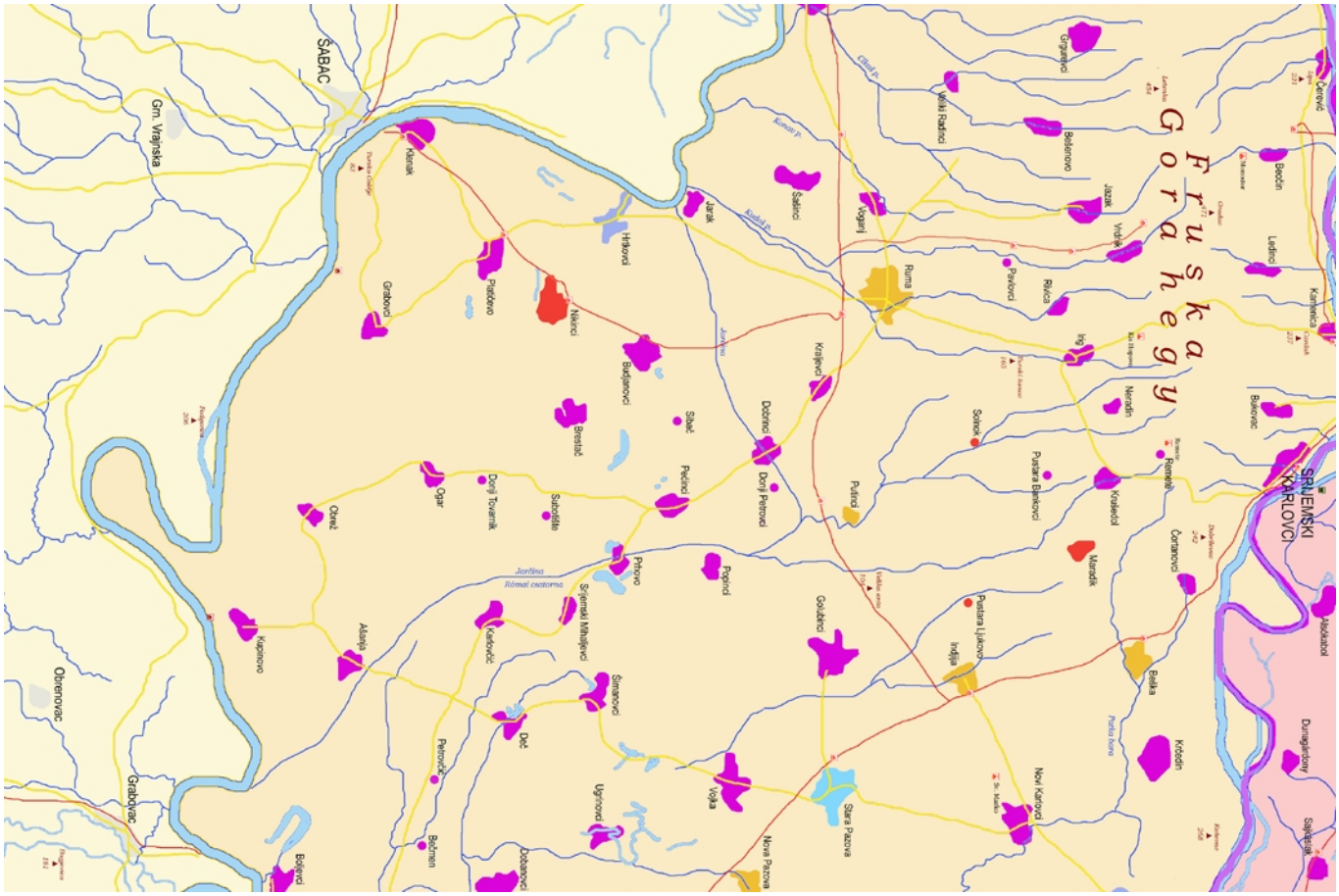
Fruška Gora
SRIJEMSKI KARLOVCI
Čortanovci
Kuzmin
Ruma
Šušnjari
Hrtkovci
Jarak
Klenak
Gratkovci
Platičevo
Nikinci
Šašinovci
Šašinci
Voganj
Krnjaja
Dobrinci
Donji Petrovci
Putinci
Golubinci
Pećinci
Sibač
Bresilač
Donji Tovarnik
Subotište
Ogar
Okrag
Jarčina
Rimski cesarski
Srijemski Mihaljevci
Šimanovci
Ugrinovci
Voćka
Nova Pazova
Stara Pazova
Novi Karlovci
Indija
Pusara Ljukovo
Pusara Banovci
Sremski
Kodeldol
Manđelos
Beška
Kovilo
Dunđerski
Sajkaš
Nikolinci
Kupinovo
Adaševci
Kamenica
Petrovčić
Bečmen
Dobanovci
Bolečevci
Grabovac
Obrenovac
Gm. Vrajnska
SABAC
Ljubinci
Ledinci
Beočin
Bukovac
Neradin
Irig
Rivica
Pavlovci
Vrdnik
Jazak
Beočinovo
Grgurevo
Veliki Radinci
Šatrinci
Čikeš P.
Kamenica P.
Krušk P.
Jarčina

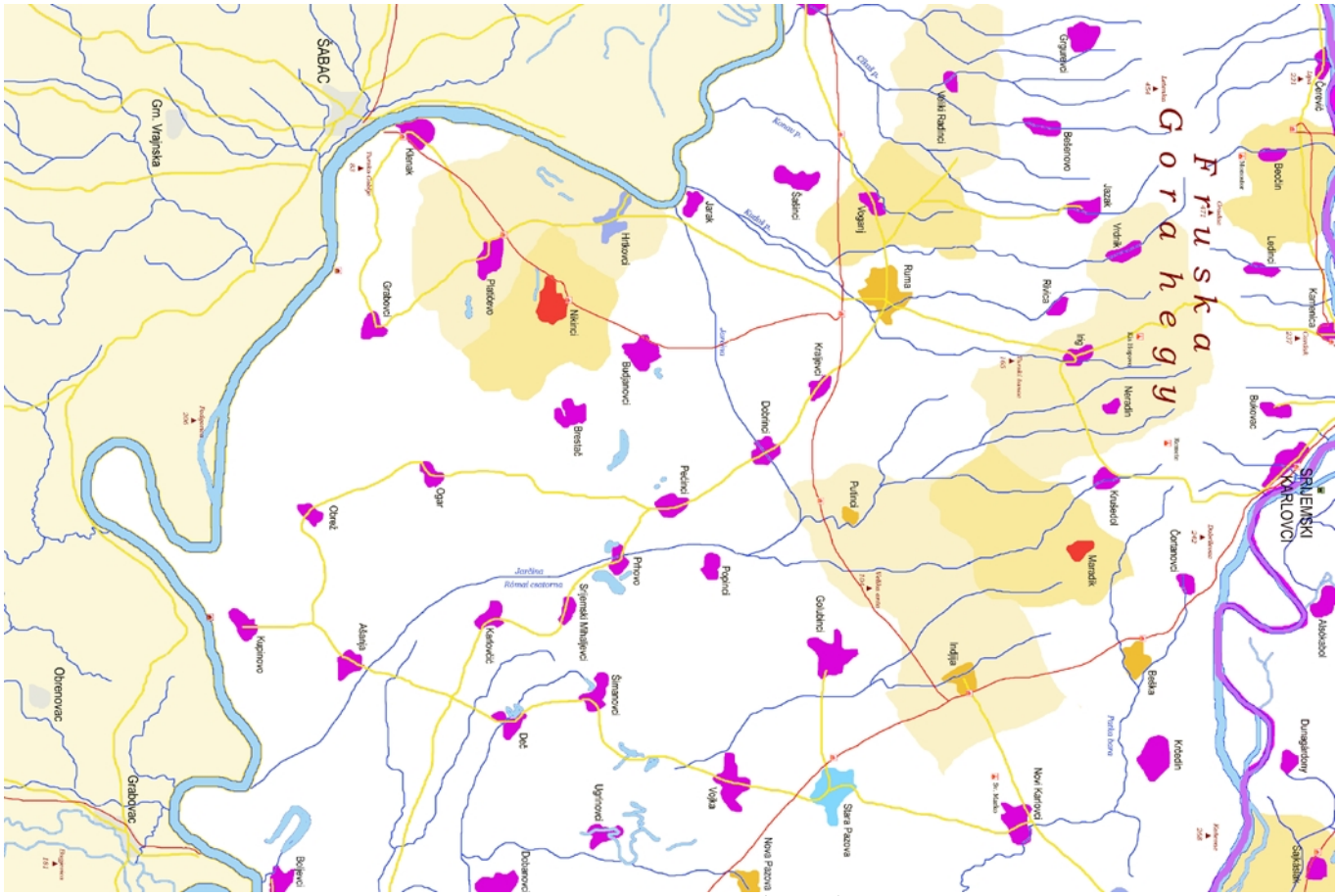

Szerém sárga, Bács-Bodrog piros

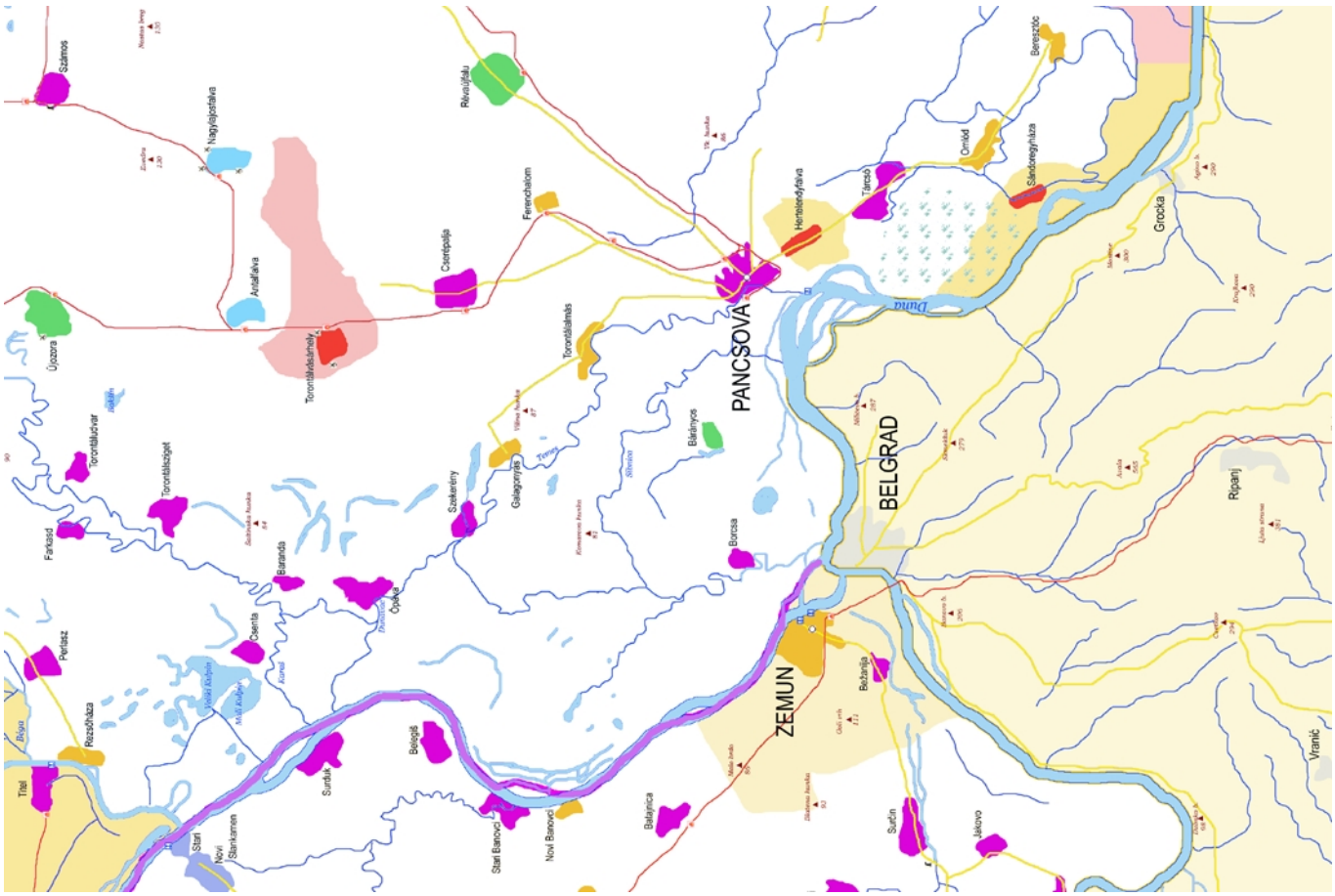

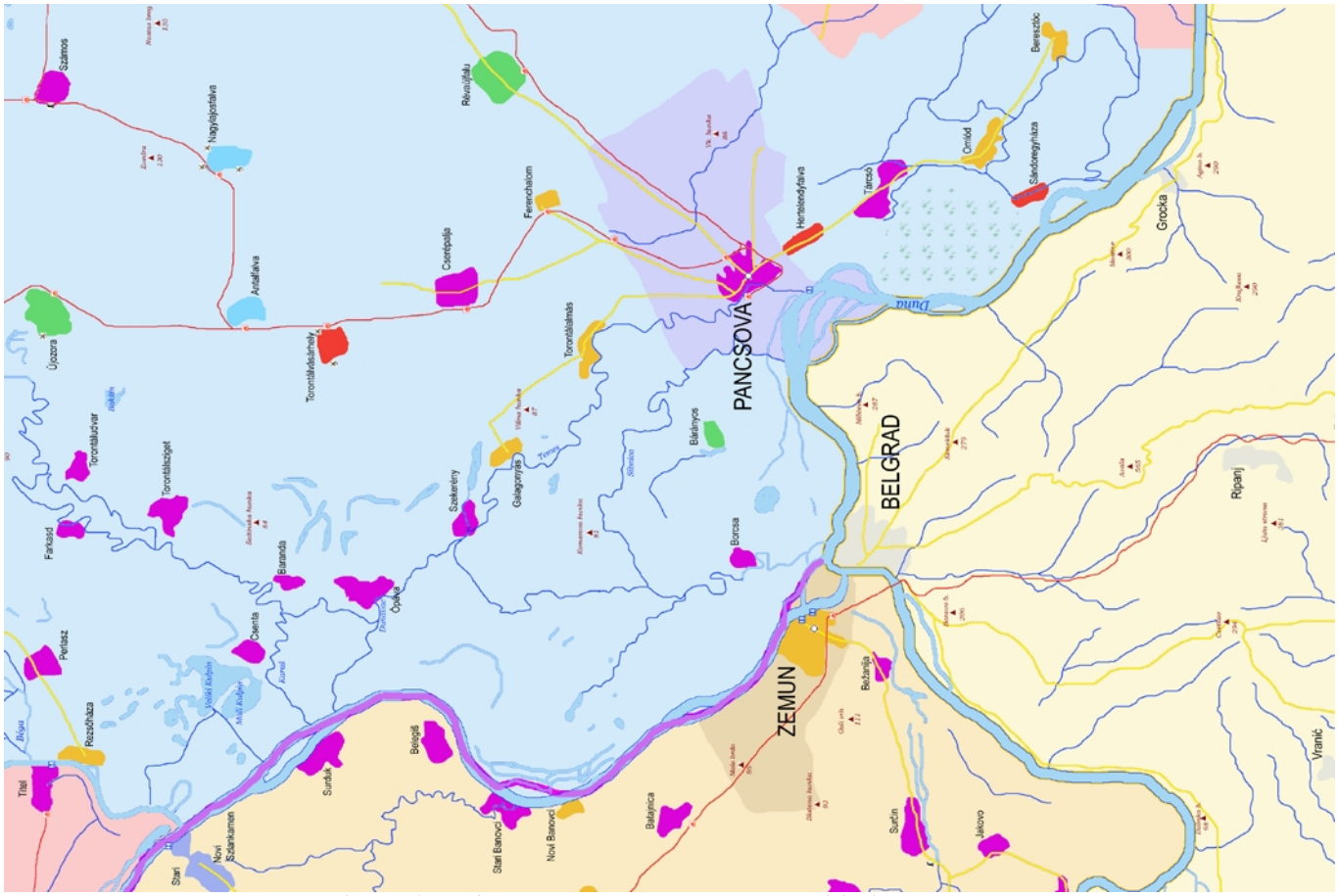
Csanádpalota
Ferencháza
Hertelendyfalva
Óbecse
Sándorfalva
Becsej
Szőreg
Tápé
Algyő
Szeged
Röszke
Mórahalom
Ásotthalom
Kiskundorozsma
Kistelek
Mindszent
Csongrád
Csongrád-Csanyik
Csongrád-Csanyik
Csongrád-Csanyik

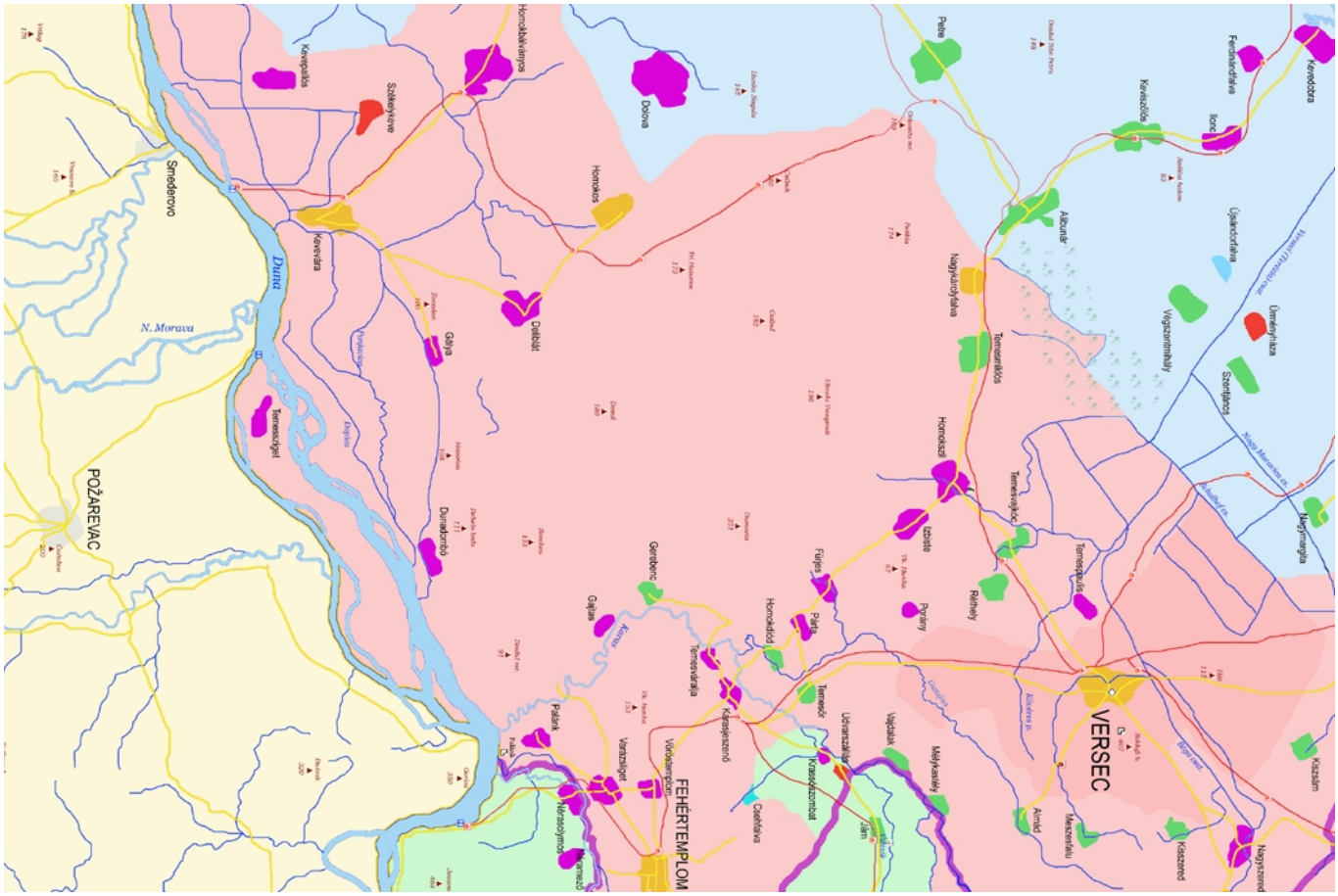

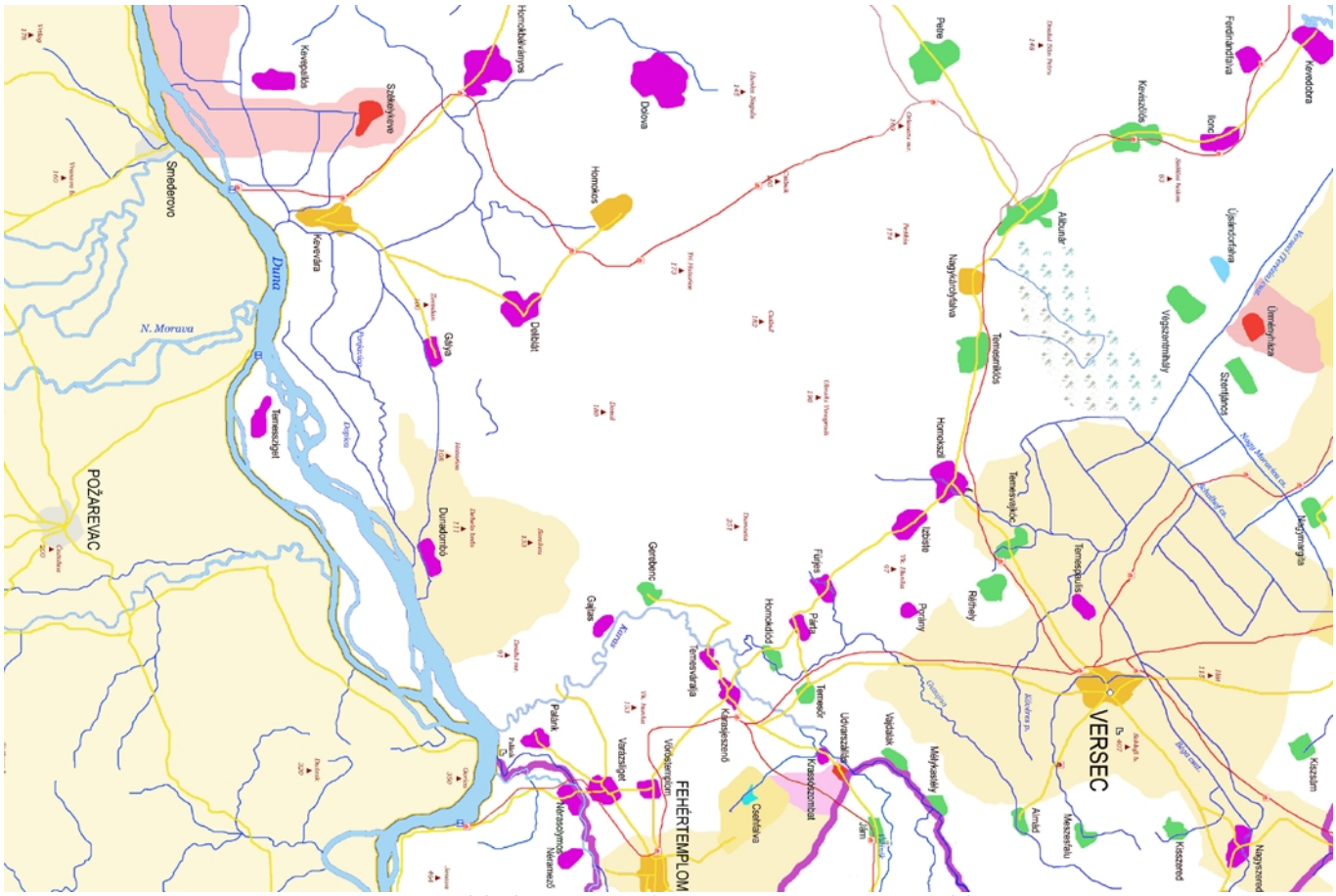

Torontál kék, Temes piros, Krassó-Szörény zöld

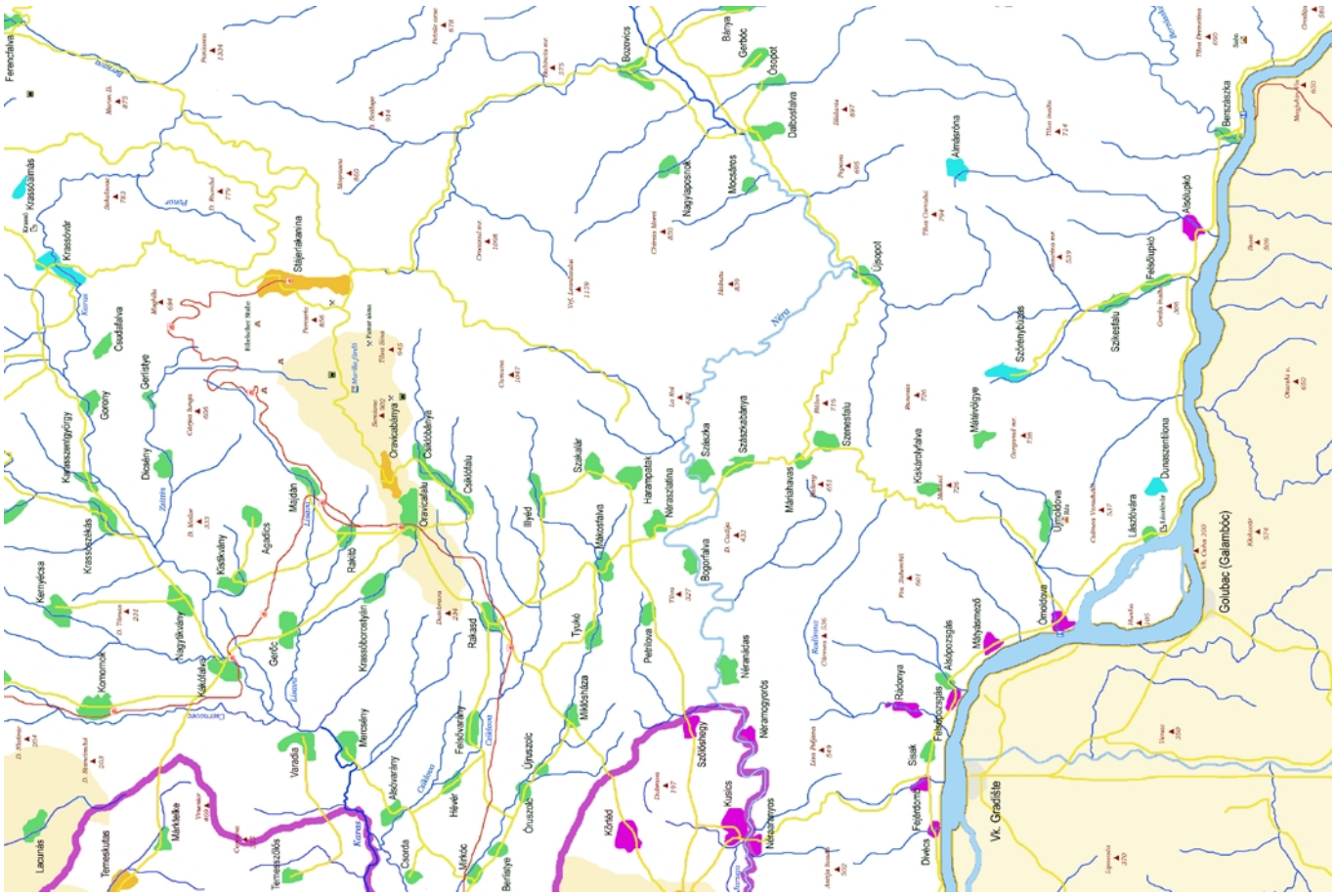

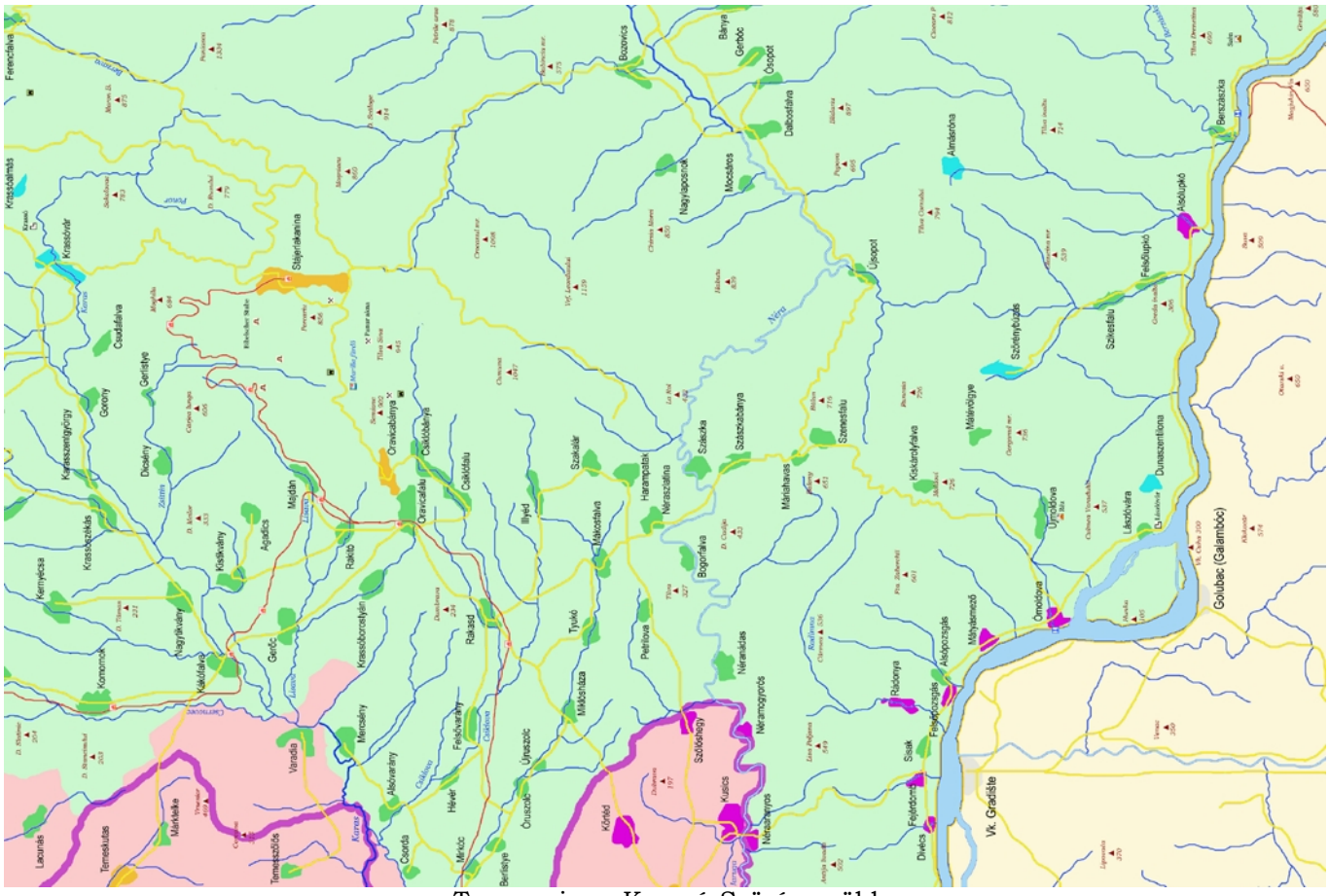

Temes piros, Krassó-Szörény zöld

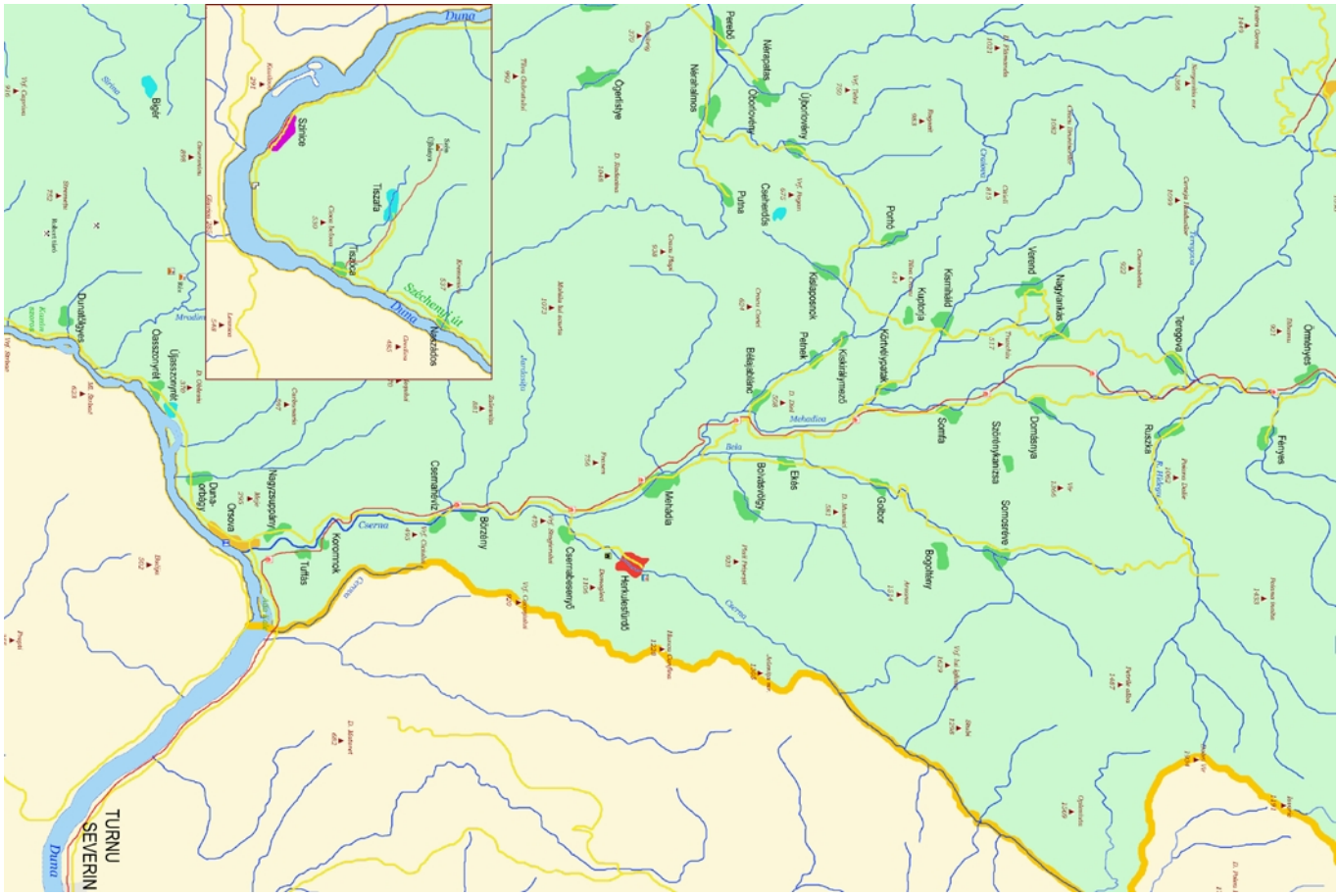
Duna
Szécheny-tó
Duna
Szécsény
Tiszafa
Tiszafa
Tiszafa
Nagyszados
Duna
Bigér
Slatina
Mrodina
Dunaújfalu
Ujasztonyfa
Ujasztonyfa
Dunaújfalu
Orsova
Nagyszapony
Koromnok
Turfás
Csernakisvíz
Csernabesenyő
Cserna
Csérna
Bozsony
Csérna
Csérna
Csérna

TÁBLÁZATOK

MAGYARÁZAT

- **Sorrend**. A 12.542 település (Fiumét is értve) az 1910-es népszámlálás közigazgatási rendjét követi. Annyi az eltérés, hogy a megyei jogú városok ott a megye után kerülnek kimutatásra, itt viszont – a tagolás és a korábbi állapotok miatt – a megyén belül.
- **Tagolás**. A községeket a járások, a járási (rtv. = rendezett tanácsú) és a megyei (tjv. = törvényhatósági jogú) városok követik. A megye zárja a sort.
- **Igazgatás**. A közigazgatási egységek (járás, megye) csak egyszer szerepelnek az 1910-es rend szerint. A járásoknál másként nincs értelme, mert idővel átalakultak. Viszont a megyék lényegében változatlanok maradtak és a legutolsó oldalakon mutatom őket.
- **Település**. Négy adatsort közlök az 1881-1890-1900-1910 népességfelmérések szerint a településnek mindig az akkori aktuális nevével. Néha előfordul, hogy a település egy adott felmérésben még nem szerepel, de ott találhatók az alkotórészei. Ezeket „+" jellel kötöm össze (egyesülés). Máskor a település még nem volt önálló. A „<" jel mutatja, hogy melyik másikból származik (kiválás). Ritkábban újonnan keletkezett, korábban ki nem mutatott településről van szó, amit a „/Nincs adata." megjegyzés mutat.
- **Fejcím**. Minden megye adatai új lapon kezdődnek. A lapon belül minden oldal fejcíme a megye nevét, az etnikumok (összes, magyar, német, szlovák, román, rutén, horvát, szerb, egyéb és zsidó) rövidítését és egy OTE feliratot tartalmaz.
- **OTE/település**. Az utódország (O), az 1910-es többség (T) és az etnikai tömb (E) kódját tartalmazza. Kisbetű mutatja ha a többség csak relatív, A tömb kódját csak az első sor tartalmazza.

Ország	Többség	Etnikai tömb
A = Magyarország	M = magyar	A = magyar
B = Burgenland	N = német	B = német
C = Szlovákia	T = szlovák	C = szlovák
D = Lengyelország	R = román	D = lengyel
E = Kárpátalja	U = rutén	E = rutén
F = Erdély	H = horvát	F = román
G = Jugoszlávia	S = szerb	G = szerb
K = Olaszország	E = egyéb	H = horvát
	Z = zsidó	I = vend
		K = olasz

- **OTE/közigazgatás**. A járásoknál és megyéknél egy szám található. Azt mutatja, hogy az egység központja hányadik oldalon található. A települések ott keresendők, ahol a járási központjuk van, illetve a szomszédos térképrészeken.
- **Változások**. A település sorának a színével mutatjuk, ha 1881-1910 között a település anyanyelvi többséget váltott. Előfordulhat, hogy többször is. Lásd például a következő oldalon Baranyavárt és Bengét. Mindkettőt valójában sokácok lakták (1910), akiket 1880-ban még szerbként, utána viszont horvátként vettek fel.
- **Háttérszínek és feliratok (csak változások esetén)**. Etnikai tömbök az alábbi sablon sorrendjében: magyar, német, szlovák, román, rutén, horvát, szerb, vend, olasz.

A nem-magyar etnikai tömböket nem kívántam pontosan meghatározni: a mai határok szerint adtam meg őket. Azokat a településeket soroltam a magyar tömbbe, amelyek magyar többségűek, illetve idegenek, de magyarokat kötnek össze, azok közé ékeltek, tekintetbe véve a földrajzi ésszerűségeket. Ez csak a Mezőségen eredményez furcsa alakzatú térséget. A térképvázlatokon a magyar tömböt piros határvonal keretezi.
A központi magyar tömb és a sokkal kisebb székelyföldi tömb a mezőségi részekkel nem ér össze egymással. Lásd az 5. ábrát a 20. oldalon.

BARANYA vármegye	OTE	osz	mag	nem	szl	rom	rut	hor	sze	egy	zsi
Albertfalu	HNA	1294	176	992	0	0	0	37	67	22	22
-Albertfalu	HN	1208	193	914	0	0	0	8	93	0	12
-Albertfalu	HN	1174	171	910	1	0	0	0	91	1	18
-Albertfalu	HN	978	66	850	2	0	0	11	9	40	13
Baranyabán	HNA	2555	109	1774	0	0	0	5	568	99	20
-Bán	HN	2472	119	1687	2	0	0	3	658	3	28
-Bán	HN	2584	99	1765	1	0	0	0	675	44	24
-Baán	HN	2248	77	1495	4	1	0	5	564	102	18
Baranyaszentistván	HNA	962	28	927	0	0	0	0	4	3	10
-Szentistván	HN	927	21	893	1	0	0	1	8	3	14
-Szentistván	HN	882	18	858	0	0	0	2	4	0	12
-Szent-István	HN	846	9	781	0	0	0	0	5	51	15
Baranyavár	HEA	1496	220	209	10	0	0	4	40	1013	27
-Baranyavár	HH	1405	119	145	0	0	0	1110	31	0	20
-Baranyavár	HH	2360	293	516	1	0	0	1279	265	6	24
-Baranyavár	HS	2387	318	446	1	0	0	151	1365	106	24
Bellye	HMA	1191	597	518	1	0	0	16	58	1	5
-Bellye	HM	1210	661	499	1	0	0	2	47	0	7
-Bellye	HM	1265	697	519	11	0	0	0	37	1	17
-Bellye	HM	1227	614	541	1	0	0	10	28	33	25
Benge	HeA	500	91	173	1	0	0	0	14	221	5
-Benge	Hh	516	50	212	1	0	0	242	11	0	3
-Benge	HH	527	92	138	0	0	0	267	30	0	3
-Benye	HS	477	36	141	0	0	0	0	279	21	4
Bezedek	ANA	650	28	479	0	0	0	0	139	4	11
-Bezedek	AN	627	29	461	0	0	0	5	132	0	17
-Bezedek	AN	660	27	453	0	0	0	6	174	0	21
-Bezedek	AN	644	8	424	0	0	0	0	176	36	27
Bolmány	HSA	1973	178	346	1	0	0	85	1057	306	14
-Bolmány	HS	2032	157	394	0	0	0	43	1163	275	15
-Bolmány	HS	1837	224	327	0	0	0	68	1031	187	24
-Bolmány	HS	1658	187	325	0	91	0	76	875	104	27
Csúza	HMA	1262	1247	8	0	0	0	1	5	1	27
-Csúza	HM	1130	1109	18	0	0	0	0	2	1	19
-Csúza	HM	1149	1141	7	0	0	0	0	1	0	21
-Csuza	HM	1079	1047	17	0	0	0	0	0	15	18
Dárda	HmA	3368	1334	1062	1	0	0	15	822	134	118
-Dárda	Hn	2904	657	1339	0	0	0	51	782	75	64
-Dárda	Hn	2723	550	1322	14	0	1	67	765	4	64
-Dárda	Hn	2418	380	1192	14	0	0	13	729	90	40
Herczegszentmárton	ANA	331	49	217	0	0	0	0	65	0	0
-Herczegszentmárton	AN	303	58	213	0	0	0	0	32	0	0
-Herczeg-Szent-Márton	AN	270	6	191	0	0	0	12	59	2	0
-Szent-Márton	AN	227	5	182	1	0	0	0	28	11	0
Herczegszőllős	HMA	2805	1492	220	3	0	0	229	818	43	48
-Herczegszőllős	HM	2558	1353	179	5	0	1	269	749	2	35
-Herczeg-Szőllős	HM	2691	1405	202	7	0	0	296	777	4	51
-Herczeg-Szőllős	Hm	2684	1339	194	0	0	0	289	744	118	46
Illocska	ANA	591	18	311	0	0	0	3	251	8	8
-Illocska	AN	579	12	311	1	0	0	14	241	0	6
-Illocska	AN	642	21	346	11	0	0	1	263	0	14
-Illocska	An	637	16	302	0	0	0	3	294	22	7
Ivándárda	ANA	1375	271	829	3	0	0	3	236	33	12
-Ivándárda	AN	1397	280	860	0	0	0	30	223	4	21
-Iván-Dárda	AN	532	3	485	0	0	0	1	43	0	12
-Dárda (Iván-)	AN	557	3	403	0	0	0	1	125	25	10
Jenőfalva	HNA	375	13	347	2	0	0	8	5	0	0
-Eugenfalu	HN	365	9	331	0	0	0	10	15	0	0
-Eugenfalu	HN	367	5	353	0	0	0	9	0	0	0
-Eugenfalu	HN	314	5	279	1	0	0	5	8	16	0
Kácsfalu	HnA	2489	196	1155	0	0	0	6	1127	5	45
-Kácsfalu	Hn	2280	76	1104	1	0	1	7	1086	5	59
-Kácsfalu	Hn	2282	106	1078	0	0	0	2	1077	19	56
-Kácsfalu	Hn	2064	72	952	0	0	0	5	943	92	39
Karancs	HMA	1665	1014	558	2	1	0	2	82	6	12
-Karancs	HM	1680	1047	555	0	0	0	4	71	3	16
-Karancs	HM	1679	882	704	0	0	0	28	62	3	19
-Karancs	HM	1474	826	556	1	0	0	1	51	39	10
Keskend	HNA	638	42	587	0	0	0	0	9	0	4
-Keskend	HN	547	27	515	0	0	0	0	2	3	13
-Keskend	HN	523	1	519	0	0	0	0	3	0	4
-Keskend	HN	501	1	475	1	0	0	0	7	17	3
Kisdárda	HNA	302	22	267	0	0	0	0	13	0	0
-Kisdárda	HN	249	14	234	0	0	0	0	1	0	0
-Kis-Dárda	HN	281	2	273	0	0	0	6	0	0	0
-Dárda (Kis-)	HN	233	1	219	0	0	0	0	6	7	0
Kiskőszeg	HMA	2746	1854	256	1	1	0	11	10	613	28
-Kiskőszeg	Hm	2555	1149	624	0	0	1	778	1	2	30
-Kis-Kőszeg	HM	2346	1466	331	0	0	0	544	3	2	31

-Kőszeg (Kis-Batina-)	Hm	1963	755	487	0	0	0	58	578	85	11
BARANYA vármegye	OTE	osz	mag	nem	szl	rom	rut	hor	sze	egy	zsi
Kislippó	ANA	482	100	279	0	0	0	0	80	23	0
-Lipovicza	AN	418	63	290	0	0	0	4	61	0	4
-Lipovicza	AN	419	120	223	0	0	0	0	70	6	3
-Lipovicza	An	358	99	177	1	0	0	0	60	21	0
Kopács	HMA	1187	1121	59	0	0	0	0	2	5	0
-Kopács	HM	1252	1201	37	0	0	0	7	7	0	1
-Kopács	HM	1284	1263	17	0	0	0	0	4	0	10
-Kopács	HM	1355	1290	39	1	0	0	0	1	24	7
Kő	HMA	369	327	18	14	0	0	0	10	0	11
-Kő	HM	390	359	9	12	0	0	8	1	1	11
-Kő	HM	447	439	3	1	0	0	0	3	1	14
-Keő	HM	473	445	7	0	0	0	0	11	10	17
Lapáncsa	ANA	479	35	440	0	0	0	1	0	3	3
-Lapáncsa	AN	441	17	415	0	0	0	1	8	0	2
-Lapáncsa	AN	500	84	404	0	0	0	9	3	0	3
-Lapáncsa	AN	446	8	422	0	0	0	4	0	12	4
Laskafalu	HNA	1565	238	1284	0	0	0	17	24	2	13
-Laskafalu	HN	1477	69	1338	0	0	0	33	35	2	13
-Laskafalu	HN	1369	33	1273	0	0	0	44	17	2	11
-Laskafalu	HN	1267	15	1172	5	0	0	24	10	41	8
Laskó	HMA	1864	1806	42	0	0	0	0	10	6	21
-Laskó	HM	1781	1725	40	2	0	0	1	9	4	12
-Laskó	HM	1560	1475	63	4	0	0	4	13	1	21
-Laskó	HM	1431	1310	38	0	0	0	0	27	56	28
Lippó	ANA	1074	32	667	0	0	0	10	342	23	12
-Lipova	AN	1006	30	624	0	0	1	6	342	3	17
-Lipova	AN	1067	8	663	1	0	0	2	388	5	19
-Lipova	AN	1037	6	592	8	0	0	10	364	57	15
Lőcs	HEA	1138	107	276	18	0	0	1	6	730	13
-Lőcs	HH	1111	49	263	7	0	0	786	4	2	13
-Lőcs	HH	1133	160	207	0	0	0	757	6	3	14
-Löcs	HS	1119	44	262	22	0	0	124	622	45	11
Magyarbóly	ANA	1497	347	815	0	1	0	4	323	7	20
-Magyarbóly	AN	1446	258	827	2	0	0	12	346	1	19
-Magyar-Bóly	AN	1375	256	806	1	0	0	1	311	0	24
-Boly (Magyar-)	AN	1116	119	670	21	0	0	3	254	49	13
Németmárok	ANA	620	28	580	0	0	0	0	11	1	2
-Németmárok	AN	545	20	516	0	0	0	0	9	0	4
-Német-Márok	AN	526	17	501	0	0	0	0	8	0	3
-Márok (Német-)	AN	449	4	425	0	0	0	0	9	11	4
Pélmonostor	HNA	2447	443	1496	0	0	0	6	478	24	34
-Monostor	HN	1720	130	1201	0	0	0	15	374	0	24
-Monostor	HN	1584	106	1068	0	0	0	32	375	3	23
-Monostor	HN	1475	67	997	1	0	0	4	348	58	28
Sárok	ASA	491	33	133	0	0	0	2	320	3	8
-Sárok	AS	520	39	142	0	0	0	0	328	11	18
-Sárok	AS	469	26	154	0	0	0	1	288	0	14
-Sárok	AS	490	32	146	0	0	0	1	289	22	21
Sepse	HMA	1047	1034	11	1	0	0	1	0	0	5
-Sepse	HM	1075	1075	0	0	0	0	0	0	0	7
-Sepse	HM	1083	1072	11	0	0	0	0	0	0	9
-Sepse	HM	1034	992	10	0	0	0	0	0	32	8
Várdarócz	HMA	1079	1051	16	1	0	0	5	5	1	5
-Darócz	HM	1088	1051	29	0	0	0	2	6	0	5
-Darócz	HM	990	912	64	0	0	0	1	13	0	7
-Darócz	HM	1034	929	42	0	0	0	33	0	30	7
Villány	ANA	2552	413	1918	1	3	0	9	203	5	136
-Villány	AN	2473	420	1824	4	0	0	13	207	5	174
-Villány	AN	2193	248	1763	3	0	0	4	169	6	111
-Villány	AN	1805	151	1386	1	0	0	7	165	95	51
Virágos	ANA	430	37	381	2	0	0	1	8	1	3
-Virágos	AN	364	21	342	0	0	0	0	1	0	10
-Virágos	AN	346	11	330	0	0	0	0	4	1	6
-Virágos	AN	312	10	286	0	0	0	0	2	14	0
Vörösmart	HMA	2246	2072	154	1	0	0	4	14	1	17
-Vörösmart	HM	2419	1961	425	3	0	0	2	3	25	21
-Vörösmart	HM	2490	2003	463	0	0	0	19	2	3	42
-Vörösmart	HM	2278	1756	422	5	0	0	3	8	84	36
Baranyavári járás	118	49135	18203	19804	63	6	0	486	7226	3347	719
Abaliget	ANA	727	176	551	0	0	0	0	0	0	0
-Abaliget	AN	744	254	486	0	0	0	3	0	1	6
-Abaliget	AN	777	236	537	0	0	0	1	0	3	2
-Abaliget	AN	706	173	485	0	0	0	1	0	47	6
Alsómocsolád	AMA	812	528	275	9	0	0	0	0	0	9
-Mocsolád	AM	750	571	174	1	0	0	1	0	3	4
-Mocsolád	AM	774	649	106	3	0	0	0	0	16	4
-Mocsolád	AM	761	465	265	5	0	0	0	0	26	6

BARANYA vármegye	OTE	osz	mag	nem	szl	rom	rut	hor	sze	egy	zsi
Ág	ANA	597	105	422	0	0	0	0	0	70	0
-Nagyág	AN	519	116	403	0	0	0	0	0	0	5
-Nagy-Ág	AN	570	116	453	0	0	0	1	0	0	8
-Ág (Nagy-)	AN	527	108	404	0	0	0	1	0	14	5
Bakócza	AMA	914	792	81	1	0	0	0	0	40	0
-Bakócza	AM	910	793	83	0	0	0	0	0	34	0
-Bakocza	AM	880	710	162	0	0	0	5	0	3	11
-Bakócza	AM	834	610	186	1	0	0	10	0	27	26
Bános	AMA	224	218	6	0	0	0	0	0	0	0
-Bános	AM	244	244	0	0	0	0	0	0	0	0
-Bános	AM	250	245	5	0	0	0	0	0	0	3
-Bános	AM	263	243	13	0	0	0	2	0	5	5
Baranyajenő	ANA	844	202	634	2	0	0	0	0	6	4
-Jenő	AN	785	244	537	4	0	0	0	0	0	5
-Jenő	AN	826	234	587	4	0	0	0	0	1	9
-Jenö	AN	866	337	504	1	0	0	0	0	24	8
Baranyaszentgyörgy	ANA	463	59	399	0	0	0	0	0	5	0
-Szentgyörgy	Am	833	403	402	0	0	0	0	0	28	3
-Szent-György	An	831	371	399	1	0	0	0	0	60	15
-Szent-György	AN	767	311	384	1	40	0	0	0	31	24
Barátúr	ANA	241	12	213	0	0	0	0	0	16	0
-Barátúr	AN	242	20	213	0	0	0	0	0	9	0
-Barátur	AN	248	9	238	0	0	0	0	0	1	0
-Barátur	AN	264	15	246	0	0	0	0	0	3	0
Bikal	ANA	1049	170	877	0	0	0	2	0	0	0
-Bikal	AN	1050	219	826	0	0	0	5	0	0	4
-Bikal	AN	1082	211	846	1	0	0	13	0	11	11
-Bikal	AN	1145	224	843	4	0	0	24	0	50	22
Császta	AMA	535	459	76	0	0	0	0	0	0	5
-Császta	AM	573	533	37	1	0	0	0	0	2	12
-Császta	AM	616	436	176	0	0	0	0	1	3	5
-Császta	AM	524	390	109	0	0	0	0	0	25	7
Csikóstőttős	ANA	1513	705	808	0	0	0	0	0	0	0
-Csikostöttös	AM	1467	891	575	1	0	0	0	0	0	0
-Csikos-Töttös	AN	1394	686	707	0	0	0	0	0	1	12
-Csikós-Töttös	AN	1319	552	697	0	0	0	0	0	70	18
Egyházbér	AMA	318	313	5	0	0	0	0	0	0	3
-Egyházbér	AM	335	334	1	0	0	0	0	0	0	4
-Egyházbér	AM	313	295	18	0	0	0	0	0	0	3
-Egyházbér	AM	277	259	1	0	0	0	0	0	17	4
Felsőegerszeg	AMA	307	306	1	0	0	0	0	0	0	0
-Egerszeg	AM	313	277	19	0	0	0	0	0	17	0
-Egerszeg	AM	288	261	26	0	0	0	1	0	0	3
-Egerszeg	AM	287	261	20	0	0	0	0	0	6	3
Felsőmindszent	AMA	906	481	425	0	0	0	0	0	0	12
-Felsőmindszent	AM	871	639	230	0	0	0	0	0	2	29
-Felső-Mindszent	AN	895	341	554	0	0	0	0	0	0	35
-Mindszent (Felső-)	AN	865	320	502	0	0	0	0	0	43	63
Gerényes	AMA	701	358	333	1	0	0	0	1	8	0
-Gerényes	AM	728	374	349	3	0	0	1	0	1	3
-Gerényes	AN	713	345	364	3	0	0	0	0	1	7
-Gerényes	Am	696	333	316	0	0	0	0	1	46	3
Godisa	ANA	450	116	330	0	0	0	0	0	4	1
-Godisa	AN	394	122	272	0	0	0	0	0	0	9
-Godisa	AN	407	94	313	0	0	0	0	0	0	10
-Godisa	AN	334	54	266	0	0	0	0	0	14	4
Gödre	ANA	1176	220	955	0	0	0	1	0	0	9
-Gödre	AN	1124	169	949	0	0	0	0	0	6	9
-Gödre	AN	1096	177	854	0	0	0	0	1	64	16
-Gödre	AN	980	126	824	1	0	0	0	0	29	14
Gödreszentmárton	AMA	497	469	28	0	0	0	0	0	0	3
/Nincs adata.	A/	0	0	0	0	0	0	0	0	0	0
Gyümölcsény	AMA	262	256	5	0	0	0	0	1	0	2
-Gyümölcsény	AM	233	227	6	0	0	0	0	0	0	4
-Gyümölcsény	AM	251	239	12	0	0	0	0	0	0	0
-Gyümölcsén	AM	259	252	0	0	0	0	0	0	7	0
Hegyhátmarócz	ANA	501	61	437	0	0	0	3	0	0	3
-Marócz	AN	468	14	454	0	0	0	0	0	0	4
-Marócz	AN	456	9	447	0	0	0	0	0	0	4
-Marócz	AN	380	0	366	0	0	0	0	0	14	2
Hetvehely	ANA	598	85	499	0	0	0	2	0	12	3
-Hetvehely	AN	532	100	422	0	0	0	0	0	10	5
-Hetvehely	AN	565	65	500	0	0	0	0	0	0	2
-Hetvehely	AN	425	35	378	0	0	0	0	0	12	8
Hörnyék	AMA	573	404	128	0	0	0	2	0	39	3
-Hörnyék	AM	422	291	131	0	0	0	0	0	0	4
-Hörnyék	AM	433	417	15	0	0	0	1	0	0	0

-Hörnyék	AM	381	366	2	1	0	0	0	0	12	2

BARANYA vármegye	OTE	osz	mag	nem	szl	rom	rut	hor	sze	egy	zsi
Husztót	AMA	206	184	2	0	0	0	0	0	20	0
-Husztót	AM	241	208	2	0	0	0	0	0	31	1
-Husztót	AM	210	197	13	0	0	0	0	0	0	6
-Husztót	AM	168	156	5	0	0	0	0	0	7	6
Jágónak	AMA	1163	1107	56	0	0	0	0	0	0	6
-Jágónak	AM	1117	798	316	3	0	0	0	0	0	5
-Jágónak	AM	1109	777	316	15	0	0	0	0	1	14
-Jágónak	AM	1006	662	269	36	0	0	0	0	39	19
Kán	ANA	422	21	365	0	0	0	0	0	36	0
-Kán	AN	379	31	348	0	0	0	0	0	0	0
-Kán	AN	381	33	347	0	0	0	0	0	1	1
-Kán	AN	385	26	344	0	0	0	0	0	15	6
Kaposszekcső	ANA	1610	727	881	0	0	0	1	1	0	5
-Kaposszekcső	AM	1488	977	509	2	0	0	0	0	0	11
-Kapos-Szekcső	AN	1277	519	757	0	0	0	0	0	1	14
-Szekcső (Kapos-)	AN	1242	500	685	4	0	0	0	0	53	25
Karáczodfa	AMA	145	144	1	0	0	0	0	0	0	0
-Karáczodfa	AM	109	109	0	0	0	0	0	0	0	0
-Karáczodfa	AM	120	120	0	0	0	0	0	0	0	0
-Karácsodfa	AM	120	116	0	0	0	0	0	0	4	0
Kárász	AMA	516	487	26	0	0	0	2	0	1	0
-Kárász	AM	529	520	9	0	0	0	0	0	0	6
-Kárász	AM	599	599	0	0	0	0	0	0	0	0
-Kárász	AM	533	420	83	0	0	0	0	0	30	0
Kisbattyán	ANA	218	5	213	0	0	0	0	0	0	0
-Battyán	AN	207	14	193	0	0	0	0	0	0	0
-Battyán	AN	211	4	207	0	0	0	0	0	0	0
-Battyán	AN	197	11	172	0	0	0	0	0	14	0
Kisbesztercze	AMA	248	240	8	0	0	0	0	0	0	7
-Bisztricze	AM	267	261	6	0	0	0	0	0	0	3
-Bisztricze	AM	279	275	4	0	0	0	0	0	0	6
-Bisztricze	AM	257	233	18	0	0	0	0	0	6	5
Kisbodolya	AMA	173	173	0	0	0	0	0	0	0	0
-Bodolya	AM	162	160	2	0	0	0	0	0	0	3
-Bodolya	AM	186	176	10	0	0	0	0	0	0	5
-Bodolla	AM	176	171	0	0	0	0	0	0	5	0
Kishajmás	AMA	486	303	181	0	0	0	1	0	1	3
-Kishajmás	AM	475	349	112	0	0	0	0	0	14	7
-Kis-Hajmás	AM	470	291	165	0	0	0	0	0	14	3
-Hajmás (Kis-)	AM	398	262	111	0	0	0	0	0	25	5
Kishertelend	ANA	106	3	103	0	0	0	0	0	0	0
-Kishertelend	AN	111	14	97	0	0	0	0	0	0	0
-Kis-Hertelend	AN	107	3	104	0	0	0	0	0	0	0
-Hertelend (Kis-)	AN	92	0	90	0	0	0	0	0	2	0
Kisvaszar	ANA	560	113	427	0	0	0	1	0	19	3
-Vaszar	AN	728	152	408	0	0	0	0	52	116	3
-Vaszar	AN	610	188	421	1	0	0	0	0	0	5
-Vaszar	AN	593	205	346	0	0	0	0	0	42	10
Komló	AMA	1513	1002	462	3	3	0	3	0	40	19
-Komló	AM	988	525	421	1	0	0	6	2	33	21
-Komló	AN	427	182	245	0	0	0	0	0	0	0
-Komló	AM	417	227	172	0	0	0	0	0	18	5
Kovácsszénája	AMA	271	239	32	0	0	0	0	0	0	0
-Kovaczéna	AM	277	248	29	0	0	0	0	0	0	2
-Kováczina	AM	290	246	44	0	0	0	0	0	0	5
-Kovaczéna	AM	285	240	37	0	0	0	0	0	8	5
Köblény	ANA	527	16	511	0	0	0	0	0	0	5
-Köblény	AN	498	6	492	0	0	0	0	0	0	5
-Köblény	AN	516	2	514	0	0	0	0	0	0	2
-Köblény	AN	442	16	407	0	0	0	1	0	18	6
Liget	AnA	706	271	312	0	0	0	0	0	123	2
-Liget	AM	616	322	284	1	0	0	0	0	9	9
-Liget	AM	609	322	286	0	0	0	1	0	0	3
-Liget	AM	554	284	247	1	0	0	0	0	22	10
Mágocs	ANA	3625	781	2834	0	0	0	1	0	9	169
-Mágocs	AN	3620	756	2839	4	0	0	6	0	15	184
-Mágocs	AN	3711	881	2822	1	0	0	6	0	1	227
-Mágocs	AN	3620	713	2762	4	0	0	5	0	136	237
Magyaregregy	AMA	1333	1240	86	0	0	0	1	0	6	3
-Magyaregregy	AM	1277	1175	102	0	0	0	0	0	0	8
-Magyar-Egregy	AM	1265	983	281	1	0	0	0	0	0	7
-Egregy (Magyar-)	AM	1090	723	322	1	0	0	0	0	44	5
Magyarhertelend	AMA	623	341	277	0	0	0	0	5	0	5
-Magyarhertelend	AM	752	394	315	2	0	0	4	2	35	6
-Magyar-Hertelend	AM	701	405	291	0	0	0	1	0	4	5
-Hertelend (Nagy-)	AM	656	392	250	0	0	0	0	0	14	10

Magyarszék	AMA	687	444	242	1	0	0	0	0	0	22
-Magyarszék	AM	651	407	243	1	0	0	0	0	0	14
-Magyar-Szék	AM	566	379	187	0	0	0	0	0	0	12
-Szék (Magyar-)	AM	537	509	10	1	0	0	1	0	16	25
BARANYA vármegye	OTE	osz	mag	nem	szl	rom	rut	hor	sze	egy	zsi
Mánfa	AMA	648	550	96	1	0	0	0	1	0	0
-Mánfa	AM	689	550	133	0	0	0	2	0	4	0
-Mánfa	AM	687	670	17	0	0	0	0	0	0	6
-Mánfa	AM	585	360	193	0	0	0	0	3	29	6
Mecsekjánosi	ANA	550	132	417	0	0	0	1	0	0	0
-Jánosi	AN	510	123	386	0	0	0	0	1	0	0
-Jánosi	AN	473	87	374	0	0	0	11	0	1	4
-Jánosi	AN	409	61	332	0	0	0	0	0	16	16
Mecsekpölöske	AMA	447	277	170	0	0	0	0	0	0	3
-Pölöske	AM	415	336	78	0	0	0	0	0	1	3
-Pölöske	AM	390	314	76	0	0	0	0	0	0	0
-Pölöske	AM	340	182	140	0	0	0	6	0	12	3
Mecsekrákos	ANA	267	89	177	0	0	0	0	0	1	0
-Rákos	AN	244	71	173	0	0	0	0	0	0	0
-Rákos	AN	260	90	170	0	0	0	0	0	0	0
-Rákos	AN	315	145	158	0	0	0	0	0	12	6
Mecsekszakál	AMA	124	124	0	0	0	0	0	0	0	0
-Szakál	AM	140	139	1	0	0	0	0	0	0	0
-Szakál	AM	150	145	5	0	0	0	0	0	0	0
-Szakál	AM	156	154	2	0	0	0	0	0	0	0
Mekényes	ANA	1230	113	1116	0	0	0	0	0	1	5
-Mekényes	AN	1224	53	1170	0	0	0	0	1	0	5
-Mekényes	AN	1244	64	1179	0	0	0	1	0	0	3
-Mekényes	AN	1105	7	1059	0	0	0	1	0	38	4
Mező d	AMA	612	429	145	0	0	0	0	0	38	4
-Mező d	AM	612	400	211	0	0	0	1	0	0	10
-Mező d	AM	574	375	199	0	0	0	0	0	0	7
-Mező d	AM	487	460	1	0	0	0	0	0	26	3
Nagyhajmás	ANA	1136	264	860	0	0	0	10	0	2	9
-Nagyhajmás	AN	1160	368	792	0	0	0	0	0	0	13
-Nagy-Hajmás	AN	1161	274	854	1	0	0	32	0	0	10
-Hajmás (Nagy-)	AN	1092	80	808	0	0	0	160	0	44	14
Németszék	ANA	375	38	337	0	0	0	0	0	0	0
-Németszék	AN	381	34	346	0	0	0	0	0	1	3
-Német-Szék	AN	402	21	381	0	0	0	0	0	0	6
-Szék (Német-)	AN	398	16	371	0	0	0	0	0	11	11
Okorvölgy	ANA	192	15	177	0	0	0	0	0	0	0
-Okorvölgy	AN	144	24	120	0	0	0	0	0	0	0
-Okorvölgy	AN	145	25	120	0	0	0	0	0	0	0
-Ökörvölgy	AN	146	6	128	1	0	0	0	0	11	3
Orfű	ANA	243	49	176	0	0	0	1	0	17	0
-Orfű	AN	289	65	198	0	0	0	0	0	26	0
-Orfü	AN	296	52	217	0	0	0	0	0	27	0
-Orfű	AN	242	35	198	0	0	0	0	0	9	0
Oroszló	AMA	464	246	218	0	0	0	0	0	0	11
-Oroszló	AN	441	130	311	0	0	0	0	0	0	11
-Oroszló	AN	463	222	240	1	0	0	0	0	0	11
-Oroszló	AN	408	123	267	0	0	0	0	0	18	10
Palé	ANA	206	6	200	0	0	0	0	0	0	0
-Palé	AN	189	10	179	0	0	0	0	0	0	0
-Palé	AN	198	4	194	0	0	0	0	0	0	0
-Pálé	AN	197	8	180	0	0	0	0	0	9	0
Pécsbudafa	AMA	405	405	0	0	0	0	0	0	0	0
-Budafa	AM	417	414	2	0	0	0	0	0	1	0
-Budafa	AM	361	349	4	0	0	0	0	0	8	0
-Budafa	AM	308	285	1	0	0	0	0	0	22	0
Ráczkozár	ANA	1305	60	1242	0	0	0	0	0	3	8
-Ráczkozár	AN	1266	52	1212	0	0	0	0	2	0	7
-Rácz-Kozár	AN	1447	47	1395	0	0	0	0	4	1	17
-Ráczkozár	AN	1416	82	1247	0	0	0	24	0	63	10
Sásd	AMA	1145	1031	102	6	0	0	3	0	3	97
-Sásd	AM	821	781	38	0	0	0	1	0	1	78
-Sásd	AM	705	644	57	0	0	0	0	1	3	52
-Sásd	AM	491	468	6	0	0	0	0	0	17	15
Szágy	ANA	462	54	408	0	0	0	0	0	0	8
-Szágy	AN	425	33	392	0	0	0	0	0	0	5
-Szágy	AN	424	33	390	0	0	0	1	0	0	6
-Szágy	AN	422	38	371	0	0	0	0	0	13	2
Szalatnak	ANA	840	87	751	0	0	0	2	0	0	4
-Szalatnak	AN	824	65	759	0	0	0	0	0	0	7
-Szalatnak	AN	764	47	716	0	0	0	0	0	1	7
-Szalatnak	AN	660	24	619	0	0	0	0	0	17	4
Szárász	ANA	294	44	250	0	0	0	0	0	0	0
-Szárász	AN	317	1	316	0	0	0	0	0	0	0
-Szárász	AN	326	1	325	0	0	0	0	0	0	4

-Szárász	AN	339	12	313	0	0	0	1	0	13	4
Szászvár	AMA	1800	1443	306	1	0	0	33	0	17	41
-Szászvár	AM	1706	1415	249	5	0	0	0	2	35	42
-Szászvár	AM	1569	1259	267	13	0	0	7	0	23	28
-Szászvár	AM	1104	651	398	0	0	0	1	0	54	30
BARANYA vármegye	OTE	osz	mag	nem	szl	rom	rut	hor	sze	egy	zsi
Szatina	AMA	204	203	1	0	0	0	0	0	0	0
-Szatina	AM	200	195	5	0	0	0	0	0	0	1
-Szatina	AM	218	190	27	0	0	0	1	0	0	2
-Szatina	AM	174	165	2	0	0	0	0	0	7	2
Szentkatalin	AMA	417	212	198	0	0	0	0	0	7	10
-Szentkatalin	AM	368	191	176	0	0	0	1	0	0	4
-Szent-Katalina	AM	375	225	146	0	0	0	0	0	4	6
-Szent-Katalin	AM	260	163	86	0	0	0	0	0	11	7
Szopok	ANA	250	13	237	0	0	0	0	0	0	0
-Szopok	AN	258	13	245	0	0	0	0	0	0	0
-Szopok	AN	255	12	243	0	0	0	0	0	0	0
-Szopok	AN	270	4	257	1	0	0	0	0	8	0
Tarrós	AMA	263	213	50	0	0	0	0	0	0	0
-Tarros	AM	294	294	0	0	0	0	0	0	0	0
-Tarros	AM	318	213	105	0	0	0	0	0	0	4
-Tarros	AM	304	274	11	0	0	0	0	0	19	4
Tekeres	ANA	160	24	136	0	0	0	0	0	0	0
-Tekeres	AN	167	14	145	0	0	0	0	0	8	0
-Tekeres	AN	179	11	168	0	0	0	0	0	0	0
-Tekeres	AN	169	10	152	0	0	0	0	0	7	0
Tékes	ANA	642	248	394	0	0	0	0	0	0	0
-Tékes	AN	652	270	382	0	0	0	0	0	0	0
-Tékes	AM	692	628	0	0	0	0	2	0	62	8
-Tékes	AN	573	233	318	0	0	0	0	0	22	4
Tófű	ANA	295	6	289	0	0	0	0	0	0	2
-Tófű	AN	300	10	290	0	0	0	0	0	0	3
-Tófű	AN	340	2	338	0	0	0	0	0	0	3
-Tőfű	AN	332	2	321	0	0	0	0	0	9	8
Tormás	AMA	687	684	3	0	0	0	0	0	0	15
-Tormás	AM	699	594	105	0	0	0	0	0	0	15
-Tormás	AM	736	566	168	0	0	0	0	0	2	15
-Tormás	AM	670	499	147	0	0	0	0	0	24	10
Varga	AMA	476	476	0	0	0	0	0	0	0	2
-Varga	AM	471	407	64	0	0	0	0	0	0	4
-Varga	AM	503	463	39	0	0	0	1	0	0	3
-Varga	AM	417	362	45	0	0	0	0	0	10	6
Vásárosdombó	AMA	834	825	6	0	0	0	2	0	1	3
-Vásárosdombó	AM	743	730	13	0	0	0	0	0	0	8
-Vásáros-Dombó	AM	867	862	4	0	0	0	0	0	1	18
-Vásáros (Dombó-)	AM	855	809	14	0	0	0	0	0	32	30
Vázsnok	AMA	282	280	2	0	0	0	0	0	0	0
-Vázsnok	AM	276	276	0	0	0	0	0	0	0	2
-Vázsnok	AM	333	332	1	0	0	0	0	0	0	4
-Vázsnok	AM	296	284	0	0	0	0	0	0	12	4
Vékény	AMA	281	280	1	0	0	0	0	0	0	0
-Vékény	AM	309	307	2	0	0	0	0	0	0	8
-Vékény	AM	316	316	0	0	0	0	0	0	0	9
-Vékény	AM	291	282	0	0	0	0	1	0	8	15
Hegyháti járás	101	46882	23256	22972	25	3	0	72	9	545	528
Babarcz	ANA	1496	124	1334	0	0	0	22	15	1	4
-Babarcz	AN	1380	183	1189	0	0	0	0	7	1	9
-Babarcz	AN	1507	174	1324	0	0	0	6	0	3	12
-Babarc	AN	1321	187	1055	0	0	0	2	2	75	17
Bár	ANA	769	74	690	0	0	0	2	3	0	3
-Bár	AN	701	62	635	0	0	0	0	4	0	5
-Bár	AN	799	50	722	0	0	0	1	26	0	2
-Baár	AN	676	12	626	0	0	0	7	4	27	3
Baranyakisfalud	HnA	1509	60	741	0	0	0	32	674	2	3
-Kisfalud	HN	1450	37	731	1	0	0	11	613	57	7
-Kisfalud	HN	1534	26	799	1	0	0	43	664	1	14
-Kisfalud	Hn	1405	21	700	1	0	0	25	522	136	11
Borjád	ANA	916	59	581	0	0	0	10	239	27	21
-Borjád	AN	925	28	558	1	0	0	10	304	24	24
-Borjád	AN	913	26	609	0	0	0	0	275	3	29
-Borjád	AN	912	10	574	1	0	0	12	275	40	29
Cseledoboka	ANA	233	5	227	0	0	0	1	0	0	0
-Doboka	AN	182	3	179	0	0	0	0	0	0	0
-Doboka	AN	186	3	182	0	0	0	0	1	0	0
-Doboka	AN	164	1	150	0	0	0	5	0	8	0
Dályok	HEA	1913	250	103	0	0	0	1	69	1490	8
-Dályok	HE	1927	119	146	1	0	0	63	43	1555	15
-Dályok	HH	1969	78	134	1	0	0	1738	14	4	12
-Dályok	HS	1952	64	85	0	0	0	25	1720	58	10

Darázs	HEA	2259	781	33	0	0	0	0	3	1442	9
-Darázs	HE	2238	757	52	0	0	0	19	4	1406	21
-Darázs	HH	2129	563	61	0	0	0	1504	0	1	10
-Darázs	HS	1882	355	81	2	0	0	0	1389	55	8

BARANYA vármegye	OTE	osz	mag	nem	szl	rom	rut	hor	sze	egy	zsi
Dunaszekcső	AMA	5881	3694	1543	4	0	0	8	595	37	84
-Dunaszekcső	AM	5607	3435	1570	2	0	0	15	578	7	90
-Duna-Szekcső	AM	5385	2984	1776	1	0	0	4	618	2	71
-Szekcső (Duna-)	AM	4897	2600	1567	3	1	0	7	538	181	72
Herczegmárok	HEA	1266	262	9	0	0	0	0	0	995	12
-Herczegmárok	HE	1310	218	18	1	0	0	0	2	1071	9
-Herczeg-Márok	HH	1304	209	5	0	0	0	1089	1	0	12
-Márok (Herczeg-)	HH	1179	92	18	0	0	0	1030	0	39	6
Herczegszabar	ANA	1064	65	997	0	0	0	0	0	2	0
-Szabar	AN	920	34	884	0	0	0	0	1	1	6
-Szabar	AN	962	28	929	0	0	0	0	5	0	8
-Szabar	AN	738	18	685	0	0	0	0	0	35	8
Izsép	HEA	1600	326	40	0	0	0	54	34	1146	5
-Izsép	He	1723	287	111	0	0	0	577	34	714	12
-Izsép	HH	1817	304	74	0	0	0	1437	2	0	16
-Izsép	HS	1702	120	88	0	0	0	538	914	42	20
Kisnyárád	ANA	621	8	610	0	0	0	0	3	0	7
-Kisnyárád	AN	586	4	575	0	0	0	1	6	0	10
-Kis-Nyárád	AN	638	11	624	0	0	0	1	2	0	8
-Nyárád (Kis-)	AN	464	7	433	0	0	0	0	2	22	9
Kölked	AMA	938	936	2	0	0	0	0	0	0	0
-Kölked	AM	867	836	30	0	0	0	1	0	0	0
-Kölked	AM	859	770	34	0	0	0	0	1	54	0
-Kölked	AM	905	813	30	1	45	0	3	0	13	0
Lánycsók	ANA	2405	694	1490	1	0	0	41	170	9	7
-Lancsuk	AN	2171	433	1483	1	0	0	80	134	40	10
-Lancsuk	AN	2232	388	1523	1	0	0	144	158	18	25
-Lancsuk	AN	1988	341	1279	0	0	0	55	176	137	16
Liptód	ANA	1003	65	729	0	0	0	18	191	0	24
-Liptód	AN	853	26	608	0	0	0	5	208	6	21
-Liptód	AN	943	14	664	0	0	0	259	6	0	26
-Liptód	AN	798	8	506	0	0	0	23	230	31	16
Majs	ANA	1951	78	1492	0	0	0	0	379	2	5
-Maiss	AN	1910	52	1455	1	0	0	1	383	18	12
-Maiss	AN	1921	40	1467	4	0	0	10	383	17	18
-Maiss	AN	1821	117	1204	0	0	0	0	430	70	21
Mohács	AMA	17092	10634	2081	10	2	0	139	809	3417	963
-Mohács	AM	15832	9664	1999	29	0	0	556	791	2793	918
-Mohács	AM	14403	7991	2173	13	0	0	1330	2775	121	900
-Mohács	AM	12385	6475	1638	26	36	0	624	3008	578	752
Nagybodolya	HMA	1315	892	114	0	0	0	0	11	298	12
-Bodolya	HM	1315	850	126	0	0	0	0	13	326	11
-Bodolya	HM	1243	789	112	0	0	0	342	0	0	9
-Bodolya	HM	976	513	72	0	0	0	0	352	39	11
Nagynyárád	ANA	2047	691	1291	0	0	0	17	48	0	5
-Nagynyárád	AN	1904	350	1474	0	0	0	21	51	8	4
-Nagy-Nyárád	AN	1954	413	1472	5	0	0	17	45	2	4
-Nyárád (Nagy-)	AN	1746	383	1240	2	0	0	17	31	73	6
Németbóly	ANA	3298	474	2698	4	0	0	66	21	35	54
-Németbóly	AN	2946	353	2517	1	0	0	25	31	19	63
-Német-Bóly	AN	3032	227	2748	3	0	0	13	33	8	70
-Boly (Német-)	AN	2589	230	2211	4	0	0	20	9	115	60
Pócsa	ANA	413	1	299	0	0	0	0	113	0	3
-Pócsa	AN	395	10	259	0	0	0	7	119	0	3
-Pócsa	AN	412	3	275	0	0	0	0	134	0	8
-Pócsa	AN	372	9	202	0	0	0	0	146	15	2
Ráczgörcsöny	ANA	783	32	597	0	0	0	2	152	0	3
-Ráczgörcsöny	AN	647	18	502	0	0	0	1	123	3	4
-Rácz-Görcsöny	AN	689	18	508	0	0	0	9	153	1	6
-Görcsöny (Rácz-)	AN	556	14	347	0	0	0	1	142	52	5
Rácztőttős	ANA	1236	71	848	4	0	0	0	275	38	20
-Rácztöttös	AN	1260	41	888	4	0	1	11	271	44	24
-Rácz-Töttös	AN	1286	49	826	0	0	0	84	321	6	32
-Töttös (Rácz-)	AN	1208	37	687	1	0	0	0	418	65	18
Somberek	ANA	2102	108	1465	0	0	0	7	493	29	37
-Somberek	AN	2134	243	1372	3	0	0	1	515	0	39
-Somberek	AN	2240	129	1561	1	0	0	0	547	2	21
-Somberek	AN	2082	59	1311	0	0	0	8	595	109	40
Szajk	ANA	916	31	856	0	0	0	1	0	28	7
-Szajk	AN	819	26	787	0	0	0	1	5	0	6
-Szajk	AN	889	10	865	0	0	0	11	3	0	2
-Szajk	AN	803	19	744	0	0	0	2	0	38	2
Udvar	ANA	408	17	381	1	0	0	0	9	0	0

-Udvar	AN	340	6	327	0	0	0	1	6	0	0
-Udvár	AN	314	13	301	0	0	0	0	0	0	0
-Udvár	AN	267	10	246	0	0	0	0	2	9	0

BARANYA vármegye	OTE	osz	mag	nem	szl	rom	rut	hor	sze	egy	zsi
Versend	AnA	1475	267	700	0	0	0	0	6	502	23
-Versend	An	1362	235	560	1	0	0	556	0	10	11
-Versend	An	1434	235	641	1	0	0	556	0	1	13
-Versend	As	1294	32	518	1	0	0	0	542	201	14
Mohácsi járás	102	56909	20699	21951	24	2	0	421	4312	9500	1319
Áta	AHA	420	40	149	0	0	0	222	0	9	2
-Áta	AH	367	39	135	0	0	0	193	0	0	2
-Áta	AH	335	30	125	0	0	0	179	0	1	6
-Áta	Am	257	119	22	0	0	0	101	0	15	6
Belvárd	AMA	712	452	32	0	0	0	223	5	0	10
-Belvárd	AM	736	467	42	0	0	0	226	1	0	11
-Belvárd	AM	765	512	24	0	0	0	228	1	0	15
-Belvárd	AM	723	428	43	0	0	0	221	5	26	10
Birján	AmA	625	269	81	0	0	0	267	0	8	7
-Birján	Ah	600	234	87	1	0	0	273	0	5	9
-Birján	AH	632	143	100	0	0	0	389	0	0	15
-Birján	AH	524	95	81	11	0	0	308	0	29	11
Bosta	AMA	305	305	0	0	0	0	0	0	0	8
-Bosta	AM	327	318	0	0	0	0	0	0	9	5
-Bosta	AM	320	320	0	0	0	0	0	0	0	0
-Bosta	AM	327	313	0	0	0	0	0	0	14	0
Cserkút	AMA	381	381	0	0	0	0	0	0	0	3
-Cserkút	AM	382	380	2	0	0	0	0	0	0	4
-Cserkut	AM	385	378	5	1	0	0	1	0	0	3
-Cserkut	AM	362	355	0	0	0	0	0	0	7	6
Egerág	AMA	888	592	286	0	0	0	3	0	7	5
-Egerág	AM	873	631	236	0	0	0	6	0	0	22
-Egerág	AM	826	627	197	0	0	0	2	0	0	38
-Egerág	AM	781	600	148	0	0	0	7	0	26	36
Garé	AMA	457	454	3	0	0	0	0	0	0	6
-Garé	AM	496	493	2	0	0	0	0	0	1	10
-Garé	AM	495	494	1	0	0	0	0	0	0	9
-Garé	AM	532	504	6	2	0	0	1	0	19	22
Görcsöny	AMA	730	730	0	0	0	0	0	0	0	14
-Görcsöny	AM	743	684	59	0	0	0	0	0	0	11
-Görcsöny	AM	864	787	76	1	0	0	0	0	0	16
-Görcsöny	AM	771	696	39	0	0	1	0	0	35	21
Gyód	ANA	528	20	507	0	0	0	1	0	0	0
-Gyód	AN	449	16	431	0	0	0	2	0	0	6
-Gyód	AN	391	21	370	0	0	0	0	0	0	0
-Gyód	AN	325	10	301	0	0	0	1	0	13	0
Hásság	ANA	579	14	565	0	0	0	0	0	0	5
-Hásság	AN	548	28	519	0	0	0	1	0	0	7
-Hásság	AN	561	62	493	0	0	0	5	0	1	13
-Hásság	AN	498	21	460	0	0	0	1	0	16	6
Hird	ANA	609	261	341	2	1	0	3	0	1	2
-Hird	AN	618	268	349	0	0	0	1	0	0	4
-Hird	AN	605	270	322	2	0	0	3	0	8	3
-Hird	AN	606	255	323	2	0	0	0	0	26	3
Hosszúhetény	AMA	2717	2505	185	1	5	0	4	1	16	28
-Hosszúhetény	AM	2513	2026	449	0	0	0	0	1	37	18
-Hosszú-Hetény	AM	2367	2074	278	1	0	0	1	0	13	30
-Hetény (Hosszú-)	AM	2214	1830	302	0	0	0	1	0	81	25
Keménygadány	AMA	196	164	32	0	0	0	0	0	0	0
-Gadány	AM	186	180	6	0	0	0	0	0	0	0
-Gadány	AM	191	188	3	0	0	0	0	0	0	0
-Gadány	AM	173	161	11	0	0	0	0	0	1	0
Keszü	AMA	656	619	2	2	0	0	1	0	32	0
-Keszü	AM	612	597	4	2	0	0	1	0	8	6
-Keszü	AM	647	642	4	0	0	0	0	1	0	2
-Keszü	AM	614	593	5	0	0	0	1	0	15	3
Kisbudmér	ANA	375	12	362	0	0	0	0	0	1	8
-Kisbudmér	AN	370	12	355	0	0	0	1	2	0	8
-Kis-Budmér	AN	351	4	346	0	0	0	0	1	0	8
-Budmér (Kis-)	AN	326	5	305	0	0	0	1	0	15	4
Kisgyula	AMA	252	196	31	0	0	0	25	0	0	5
-Gyula	AM	194	105	73	0	0	0	15	0	1	3
-Gyula	AM	210	198	12	0	0	0	0	0	0	1
-Gyula	AM	175	110	55	0	0	0	5	0	5	0
Kisherend	AMA	396	381	14	0	0	0	0	0	1	5
-Herend	AM	415	404	0	0	0	0	9	1	1	5

-Herend	AM	406	405	0	0	0	0	0	0	1	7
-Herend	AM	360	345	5	0	0	0	0	0	10	9
Kiskassa	ANA	851	120	713	0	0	0	2	4	12	5
-Kassa	AN	794	110	660	0	0	0	0	23	1	10
-Kassa	AN	822	128	685	2	0	0	4	2	1	15
-Kassa	AN	785	90	636	0	0	0	6	6	47	5

BARANYA vármegye	OTE	osz	mag	nem	szl	rom	rut	hor	sze	egy	zsi
Kiskozár	AMA	1036	637	387	0	0	0	9	3	0	20
-Kiskozár	AM	1028	548	456	0	0	0	11	3	10	18
-Kis-Kozár	AM	938	575	355	0	0	0	2	2	4	9
-Kozár (Kis-)	AM	735	417	282	0	0	0	2	0	34	11
Kisújbánya	ANA	314	26	288	0	0	0	0	0	0	0
-Újbánya	AN	298	21	277	0	0	0	0	0	0	0
-Uj-Bánya	AN	321	7	314	0	0	0	0	0	0	0
-Bánya (Uj-)	AN	337	8	313	1	0	0	0	0	15	0
Kökény	AHA	735	109	4	0	0	0	622	0	0	0
-Kökény	AH	690	118	0	0	0	0	571	0	1	3
-Kökény	AH	645	65	47	3	0	0	530	0	0	10
-Kökény	AE	519	68	9	0	0	0	1	0	441	13
Kővágószőlős	AMA	769	746	5	0	2	0	0	0	16	0
-Kővágószőlős	AM	796	789	5	1	0	0	0	0	1	0
-Kővágó-Szőllős	AM	871	846	16	0	0	0	1	0	8	0
-Kővágó (Szőllős-)	AM	852	827	7	0	0	0	0	0	18	6
Kővágótőttős	AMA	499	450	25	0	0	0	0	0	24	0
-Töttös	AM	491	454	27	0	0	0	0	0	10	0
-Töttös	AM	584	545	5	0	0	0	0	0	34	0
-Tőttős	AM	542	494	43	0	0	0	0	0	5	12
Lothárd	AMA	627	325	6	0	0	0	289	0	7	9
-Lothárd	AM	654	361	9	0	0	0	284	0	0	7
-Lothárd	AM	633	349	2	0	0	0	282	0	0	12
-Lothárd	AH	552	224	22	1	0	0	288	0	17	17
Magyarsarlós	AHA	660	100	211	0	0	0	346	3	0	8
-Magyarsóros	AH	619	108	189	0	0	0	322	0	0	13
-Magyar-Sóros	Ah	654	92	237	0	0	0	325	0	0	17
-Sáros (Magyar-)	AH	517	54	164	0	0	0	269	2	28	15
Magyarürög	AMA	450	446	3	0	0	0	1	0	0	0
-Magyarürög	AM	451	444	7	0	0	0	0	0	0	0
-Magyar-Ürög	AM	435	434	1	0	0	0	0	0	0	0
-Ürög (Magyar-)	AM	414	392	12	0	0	0	1	0	9	0
Málom	AMA	538	532	6	0	0	0	0	0	0	0
-Málom	AM	509	489	18	1	0	0	1	0	0	9
-Málom	AM	521	461	58	1	0	0	0	0	1	7
-Málom	AM	492	436	39	1	0	0	0	0	16	5
Martonfa	AMA	352	351	0	0	0	0	1	0	0	0
-Martonfa	AM	361	357	4	0	0	0	0	0	0	3
-Martonfa	AM	369	342	27	0	0	0	0	0	0	4
-Mártonfa	AM	398	350	30	0	0	0	0	0	18	2
Mecsekszabolcs	AMA	4081	3148	767	11	0	0	14	3	138	13
-Szabolcs	AM	3931	2168	1409	29	0	0	14	3	308	33
-Szabolcs	Am	3530	1724	1265	31	0	0	28	0	482	16
-Szabolcs	Am	2969	1195	1033	103	0	0	19	4	615	5
Mecsekszentkút	AMA	171	148	22	0	0	0	1	0	0	0
-Szentkút	AM	170	89	81	0	0	0	0	0	0	0
-Szent-Kút	AM	149	142	7	0	0	0	0	0	0	0
-Szent-Kút	AN	179	74	96	0	0	0	2	0	7	0
Misleny	AMA	406	377	24	0	0	0	0	0	5	2
-Misleny	AM	426	403	23	0	0	0	0	0	0	4
-Misleny	AM	435	411	23	0	0	0	1	0	0	2
-Misleny	AM	404	345	42	0	0	0	1	0	16	6
Nagyárpád	ANA	707	147	547	0	0	0	3	3	7	0
-Árpád	AN	627	151	463	0	0	0	8	5	0	8
-Árpád	AN	587	153	429	0	0	0	3	0	2	0
-Árpád	AN	468	76	360	0	0	0	5	0	27	0
Nagybudmér	ANA	549	16	326	0	0	0	0	206	1	11
-Nagybudmér	AN	526	1	300	0	0	0	0	222	3	17
-Nagy-Budmér	AN	571	3	317	0	0	0	0	247	4	18
-Budmér (Nagy-)	AN	490	16	269	0	0	0	0	188	17	28
Nagykozár	AhA	1023	99	423	1	0	0	500	0	0	3
-Nagykozár	Ah	982	148	351	0	0	0	483	0	0	6
-Nagy-Kozár	Ah	931	174	312	0	0	0	444	0	1	30
-Kozár (Nagy-)	Am	809	349	119	1	0	0	282	0	58	17
Németi	AHA	406	49	6	0	0	0	350	0	1	0
-Németi	AH	423	53	35	0	0	0	335	0	0	2
-Németi	AH	380	71	10	0	0	0	298	0	1	10
-Németi	AH	343	63	6	0	0	0	261	0	13	9
Ócsárd	AMA	546	546	0	0	0	0	0	0	0	8
-Ócsárd	AM	607	607	0	0	0	0	0	0	0	5
-Ócsárd	AM	597	596	0	0	0	0	1	0	0	5

-Ocsárd	AM	564	550	0	0	0	0	0	0	14	7
Patacs	AMA	816	787	25	0	0	0	1	0	3	4
-Patacs	AM	752	733	3	1	0	0	0	0	15	4
-Patacs	AM	777	738	13	0	0	0	0	0	26	6
-Patacs	AM	631	610	10	0	0	0	1	0	10	5
Pécsaranyos	AMA	487	485	1	0	0	0	1	0	0	2
-Arányos	AM	505	502	3	0	0	0	0	0	0	10
-Arányos	AM	518	512	5	0	0	0	0	0	1	15
-Aranyos	AM	544	530	6	0	0	0	0	0	8	8
BARANYA vármegye	OTE	osz	mag	nem	szl	rom	rut	hor	sze	egy	zsi
Pécsdevecser	ANA	313	12	298	0	0	0	1	0	2	5
-Devecser	AN	283	1	273	0	0	0	0	9	0	6
-Devecser	AN	313	2	309	0	0	0	2	0	0	6
-Devecser	AN	288	5	264	0	0	0	0	0	19	9
Pécsudvard	AHA	686	45	80	0	0	0	561	0	0	4
-Udvard	AH	674	53	80	0	0	0	541	0	0	5
-Udvard	AH	600	37	88	0	0	0	475	0	0	8
-Udvard	Ah	521	38	45	0	0	0	253	0	185	11
Pellérd	AMA	1321	1288	30	0	0	0	3	0	0	6
-Pellérd	AM	1503	1490	11	0	0	0	1	0	1	7
-Pellérd	AM	1432	1417	11	2	0	0	1	0	1	16
-Pellért	AM	1290	1191	52	0	0	0	0	0	47	23
Peterd	AMA	584	553	27	0	0	0	4	0	0	12
-Magyarpeterd	AM	601	479	112	0	0	0	1	8	1	21
-Magyar-Peterd	AM	615	496	106	0	0	0	10	1	2	16
-Peterd (Magyar-)	AM	548	469	53	0	0	0	1	0	25	10
Pogány	AHA	968	87	295	0	0	0	586	0	0	5
-Pogány	AH	937	59	305	0	0	0	573	0	0	7
-Pogány	AH	871	54	237	0	0	0	580	0	0	10
-Pogány	AE	743	94	89	0	0	0	0	0	560	8
Püspökbogád	AMA	648	603	40	2	0	0	3	0	0	5
-Püspökbogád	AM	679	654	24	0	0	0	1	0	0	4
-Püspök-Bogád	AM	717	692	23	0	0	0	2	0	0	4
-Bogád (Püspök-)	AM	730	694	15	0	0	0	2	0	19	9
Püspökszentlászló	ANA	107	23	82	0	0	0	1	0	1	0
-Szentlászló	AN	108	18	89	0	0	0	0	0	1	0
-Szent-László	AN	112	5	101	0	0	0	6	0	0	0
-Szent-László	AN	132	11	114	0	0	0	0	0	7	0
Ráczpetre	ANA	1317	70	1240	0	0	0	2	4	1	8
-Ráczpetre	AN	1236	34	1188	0	0	0	14	0	0	6
-Rácz-Petre	AN	1241	46	1192	0	0	0	1	0	2	14
-Ráczpetre	AN	1173	17	1067	2	0	0	0	0	87	19
Ráczváros	AMA	371	341	21	0	0	0	3	2	4	8
-Németürög	AM	328	295	30	0	0	0	3	0	0	19
-Német-Ürög	AM	358	309	46	2	0	0	1	0	0	3
-Ürög (Német-)	AM	293	236	46	0	0	0	1	0	10	15
Regenye	AMA	362	361	1	0	0	0	0	0	0	0
-Regenye	AM	390	386	2	0	0	0	2	0	0	3
-Regenye	AM	390	390	0	0	0	0	0	0	0	6
-Regenye	AM	346	328	8	0	0	0	0	0	10	4
Romonya	AMA	450	394	51	0	0	0	1	0	4	1
-Romonya	AM	482	400	82	0	0	0	0	0	0	0
-Romonya	AM	527	404	122	0	0	0	1	0	0	4
-Romonya	AM	494	376	106	0	0	0	0	0	12	4
Somogy	AMA	1735	1398	299	5	1	0	8	2	22	12
-Somogy	AM	1386	1204	141	10	0	0	4	0	27	21
-Somogy	AM	1053	874	121	27	0	0	5	0	26	13
-Somogy	AM	855	649	88	54	0	0	1	0	63	14
Szalánta	AHA	787	218	7	0	0	0	561	0	1	1
-Szalánta	AH	799	216	15	2	0	0	557	0	9	5
-Szalánta	AH	747	154	25	0	0	0	568	0	0	9
-Szalánta	AH	629	191	10	0	0	0	392	0	36	6
Szemely	AHA	544	191	25	0	0	0	328	0	0	5
-Szemely	AH	609	250	23	0	0	0	335	0	1	8
-Szemely	Ah	570	267	19	0	0	0	280	4	0	15
-Személy	AH	419	133	17	0	0	0	250	0	19	4
Szilvás	AMA	309	306	3	0	0	0	0	0	0	4
-Szilvás	AM	334	321	7	0	0	0	6	0	0	3
-Szilvás	AM	332	323	9	0	0	0	0	0	0	9
-Szilvás	AM	304	283	5	0	0	0	0	0	16	4
Szőke	AMA	387	283	7	0	0	0	97	0	0	1
-Szőke	AM	393	249	2	0	0	0	142	0	0	3
-Szőke	AM	369	346	1	0	0	0	22	0	0	3
-Szőke	AM	340	253	27	0	0	0	33	0	27	3
Szőkéd	AhA	627	90	251	1	0	0	285	0	0	6
-Szőkéd	AN	596	62	356	1	0	0	177	0	0	5
-Szőkéd	AH	544	68	204	0	0	0	272	0	0	9
-Szökéd	AE	386	100	71	0	0	0	8	0	207	9
Vasas	AMA	1433	1090	248	2	0	0	1	0	92	12
-Vasas	AM	1512	1092	279	7	0	0	9	0	125	7

-Vasas	AM	1303	851	293	11	0	0	60	0	88	6
-Vasas	AM	1215	730	277	133	0	0	2	0	73	10
Pécsi járás	101	39798	24392	9384	27	9	0	5334	236	416	288
Apátvarasd	ANA	398	19	376	0	0	0	2	1	0	0
-Varasd	AN	372	16	355	0	0	0	0	0	1	0
-Varasd	AN	407	0	407	0	0	0	0	0	0	0
-Varasd	AN	389	0	373	0	0	0	0	0	16	0
BARANYA vármegye	OTE	osz	mag	nem	szl	rom	rut	hor	sze	egy	zsi
Berkesd	AMA	1264	993	235	1	0	0	7	0	28	16
-Berkesd	AM	1288	1000	284	0	0	0	0	4	0	23
-Berkesd	AM	1340	931	388	0	0	0	0	0	21	14
-Berkesd	AM	1214	879	288	0	0	0	0	0	47	28
Ellend	AMA	504	500	2	2	0	0	0	0	0	9
-Ellend	AM	578	553	23	0	0	0	2	0	0	7
-Ellend	AM	555	405	146	2	0	0	1	0	1	6
-Ellend	AM	519	391	103	4	0	0	5	0	16	12
Fazekasboda	ANA	509	30	478	0	0	0	0	0	1	3
-Fazekasboda	AN	415	11	404	0	0	0	0	0	0	4
-Fazekas-Boda	AN	420	32	387	0	0	0	1	0	0	4
-Boda (Fazekas-)	AN	337	7	310	1	0	0	1	0	18	3
Feked	ANA	901	75	813	0	0	0	0	1	12	15
-Feked	AN	812	45	766	0	0	0	1	0	0	10
-Feked	AN	802	14	788	0	0	0	0	0	0	17
-Feked	AN	666	7	623	0	0	0	0	0	36	11
Geresd	ANA	804	135	669	0	0	0	0	0	0	0
-Geresd	AN	754	134	620	0	0	0	0	0	0	7
-Geresd	AN	778	122	656	0	0	0	0	0	0	5
-Geresd	AN	663	146	485	0	0	0	1	0	31	5
Hidas	ANA	2577	156	2378	0	0	0	1	40	2	18
-Hidas	AN	2486	144	2286	0	0	0	0	54	2	22
-Hidas	AN	2813	197	2541	2	0	0	0	69	4	45
-Hidasd	AN	2597	185	2238	0	0	0	1	70	103	49
Hidor	ANA	385	60	314	0	0	0	11	0	0	2
-Hidor	AN	353	36	317	0	0	0	0	0	0	1
-Hidor	AN	328	4	321	0	0	0	3	0	0	4
-Hidor	AN	286	14	251	0	0	0	0	0	21	2
Himesháza	ANA	1603	81	1522	0	0	0	0	0	0	22
-Himesháza	AN	1691	47	1637	0	0	0	5	2	0	29
-Himesháza	AN	1637	60	1573	0	0	0	0	4	0	14
-Himesháza	AN	1455	50	1337	0	0	0	5	0	63	45
Kátoly	AHA	808	54	347	0	0	0	407	0	0	8
-Kátoly	Ah	712	53	307	0	0	0	352	0	0	6
-Kátoly	AH	704	36	300	0	0	0	368	0	0	11
-Kátoly	Ah	672	22	292	0	0	0	326	0	32	14
Kékesd	AMA	522	516	6	0	0	0	0	0	0	0
-Kékesd	AM	554	479	75	0	0	0	0	0	0	4
-Kékesd	AM	589	422	161	0	0	0	1	0	5	6
-Kékesd	AM	517	364	120	0	0	0	2	0	31	0
Lovászhetény	ANA	490	15	475	0	0	0	0	0	0	5
-Lovászhetény	AN	475	16	459	0	0	0	0	0	0	0
-Lovász-Hetény	AN	546	34	512	0	0	0	0	0	0	6
-Hetény (Lovász-)	AN	491	27	444	0	0	0	0	0	20	0
Maráza	ANA	731	245	398	0	0	0	88	0	0	14
-Maráza	An	738	284	342	0	0	0	112	0	0	8
-Maráza	AN	679	228	344	0	0	0	105	2	0	8
-Maráza	An	554	133	272	0	0	0	118	0	31	10
Máriakéménd	ANA	1260	40	1196	0	0	0	19	5	0	20
-Kéménd	AN	1093	30	1053	0	0	0	9	0	1	14
-Kéménd	AN	1212	36	1146	0	0	0	20	0	10	11
-Kéménd	AN	987	36	883	1	0	0	16	5	46	11
Monyoród	ANA	678	125	416	0	0	0	136	1	0	3
-Monyoród	AN	578	12	408	1	0	0	157	0	0	4
-Monyoród	AN	602	20	383	0	0	0	197	0	2	4
-Monyoród	AN	530	12	325	0	0	0	171	1	21	6
Nagypall	AMA	621	318	299	0	0	0	0	0	4	5
-Nagypall	AM	566	301	264	0	0	0	1	0	0	5
-Nagy-Pall	AM	594	312	282	0	0	0	0	0	0	9
-Pál (Nagy-)	AM	558	305	226	0	0	0	2	0	25	9
Nyomja	ANA	566	24	542	0	0	0	0	0	0	1
-Nyomja	AN	513	15	498	0	0	0	0	0	0	1
-Nyomja	AN	533	18	514	0	0	0	1	0	0	3
-Nyomja	AN	416	12	390	0	0	0	0	0	14	0
Olasz	ANA	631	26	388	0	0	0	4	0	213	5
-Olasz	AN	597	29	363	0	0	0	205	0	0	4
-Olasz	AN	603	20	395	0	0	0	186	0	2	0
-Olasz	AN	500	10	304	0	0	0	171	0	15	4
Óbánya	ANA	380	10	370	0	0	0	0	0	0	0

-Óbánya	AN	358	12	346	0	0	0	0	0	0	0
-Ó-Bánya	AN	390	14	376	0	0	0	0	0	0	8
-Ó-Bánya	AN	377	6	356	0	0	0	0	0	15	0
Ófalu	ANA	800	53	747	0	0	0	0	0	0	0
-Ófalu	AN	707	53	654	0	0	0	0	0	0	0
-Ófalu	AN	820	14	806	0	0	0	0	0	0	6
-Ófalu	AN	694	9	653	0	0	0	0	0	32	5
Palotabozsok	ANA	1863	144	1709	0	0	0	0	10	0	12
-Bozsok	AN	1740	154	1569	0	0	0	0	17	0	13
-Bozsok	AN	1695	108	1570	0	0	0	0	17	0	25
-Bozsok	AN	1575	101	1426	0	0	0	0	10	38	13
BARANYA vármegye	OTE	osz	mag	nem	szl	rom	rut	hor	sze	egy	zsi
Pécsvárad	ANA	2773	1338	1411	1	0	0	6	9	8	160
-Pécsvárad	AN	2741	1152	1533	1	0	0	12	30	13	166
-Pécsvárad	AN	3016	1341	1595	5	0	0	4	48	23	235
-Pécsvárad	AN	2848	1160	1512	1	0	0	32	16	127	181
Pereked	AMA	399	360	39	0	0	0	0	0	0	0
-Pereked	AM	422	410	12	0	0	0	0	0	0	0
-Pereked	AM	441	425	16	0	0	0	0	0	0	5
-Pereked	AM	447	393	39	0	0	0	0	0	15	9
Pusztakisfalu	ANA	166	6	160	0	0	0	0	0	0	0
-Pusztafalu	AN	130	0	130	0	0	0	0	0	0	0
-Pusztafalu	AN	154	8	146	0	0	0	0	0	0	0
-Puszta Falu	AN	127	1	120	0	0	0	0	0	6	0
Püspöklak	ANA	976	42	932	0	0	0	1	0	1	24
-Püspöklak	AN	893	38	854	0	0	0	1	0	0	22
-Püspök-Lak	AN	883	14	866	0	0	0	1	0	2	9
-Lak (Püspök-)	AN	815	21	750	0	0	0	0	0	44	3
Püspökmárok	ANA	597	74	390	0	0	0	129	4	0	5
-Püspökmárok	AN	581	65	366	0	0	0	150	0	0	8
-Püspök-Márok	AN	609	58	381	0	0	0	168	2	0	5
-Márok (Püspök-)	AN	521	47	294	0	0	0	149	4	27	4
Püspöknádasd	ANA	2620	285	2306	0	0	0	1	0	28	22
-Nádasd	AN	2484	166	2314	0	0	0	2	0	2	17
-Nádasd	AN	2819	180	2634	0	0	0	1	2	2	45
-Nádasd	AN	2717	135	2425	0	0	0	5	0	152	38
Püspökszenterzsébet	AMA	694	484	210	0	0	0	0	0	0	0
-Püspökszenterzsébet	AM	723	569	153	0	0	0	0	0	1	2
-Püspök-Szent-Erzsébet	AM	712	474	233	0	0	0	2	0	3	3
-Szent-Erzsébet	AM	698	440	233	0	0	0	1	0	24	0
Ráczmecske	ANA	1110	132	882	2	0	0	5	87	2	6
-Ráczmecske	AN	1077	163	827	0	0	0	0	87	0	10
-Rácz-Mecske	AN	1236	194	929	0	0	0	0	111	2	21
-Mecske (Rácz-)	AN	1069	126	767	0	0	0	7	115	54	21
Szebény	AMA	1377	1137	238	0	0	0	1	0	1	16
-Szebény	AM	1255	1018	237	0	0	0	0	0	0	22
-Szebény	AM	1254	870	382	0	0	0	0	1	1	18
-Szebény	AM	1072	757	255	0	0	0	3	0	57	14
Szederkény	ANA	802	29	772	0	0	0	1	0	0	2
-Szederkény	AN	707	25	680	0	0	0	2	0	0	5
-Szederkény	AN	760	30	723	0	0	0	7	0	0	0
-Szederkény	AN	662	26	606	1	0	0	3	0	26	11
Szellő	AMA	417	246	171	0	0	0	0	0	0	6
-Szellő	AM	383	192	191	0	0	0	0	0	0	3
-Szellő	AN	409	175	234	0	0	0	0	0	0	0
-Szellő	AN	378	150	206	0	0	0	1	0	21	6
Szilágy	AMA	720	709	6	0	0	0	2	3	0	2
-Szilágy	AM	704	681	19	0	0	0	4	0	0	2
-Szilágy	AM	742	714	19	0	0	0	0	3	6	4
-Szilágy	AM	705	670	7	0	0	0	0	0	28	4
Szűr	ANA	657	17	640	0	0	0	0	0	0	0
-Szűr	AN	631	2	622	0	0	0	3	3	1	0
-Szűr	AN	631	11	620	0	0	0	0	0	0	2
-Szűr	AN	551	13	508	0	0	0	7	0	23	7
Véménd	ANA	2388	356	1816	1	0	0	0	214	1	50
-Véménd	AN	2255	105	1882	0	0	0	0	253	15	25
-Véménd	AN	2208	42	1870	1	0	0	0	295	0	18
-Véménd	AN	1992	42	1565	0	0	0	0	289	96	20
Zengővárkony	AMA	662	519	143	0	0	0	0	0	0	4
-Várkony	AM	703	562	141	0	0	0	0	0	0	6
-Várkony	AM	770	644	126	0	0	0	0	0	0	7
-Várkony	AM	736	597	120	0	0	0	0	0	19	5
Zsibrik	ANA	340	28	312	0	0	0	0	0	0	2
-Zsibrik	AN	295	1	294	0	0	0	0	0	0	0
-Zsibrik	AN	350	1	349	0	0	0	0	0	0	0
-Zsibrik	AN	328	7	310	0	0	0	0	0	11	0
Pécsváradi járás	102	34993	9381	24108	7	0	0	821	375	301	457
Adorjás	AMA	306	303	3	0	0	0	0	0	0	0
-Aderjás	AM	306	306	0	0	0	0	0	0	0	5

-Aderjás	AM	309	309	0	0	0	0	0	0	0	3
-Adorjás	AM	318	309	2	0	0	0	0	0	7	0
Alsószentmárton	AEA	1015	54	102	0	0	0	5	0	854	0
-Drávaszentmárton	AH	961	77	77	0	0	0	604	10	193	5
-Dráva-Szentmárton	AH	856	52	60	0	0	0	608	0	136	7
-Szent-Márton (Alsó-)	AH	791	21	51	0	86	0	606	0	27	4
Baranyahidvég	AMA	388	385	1	0	0	0	1	0	1	0
-Hidvég	AM	501	421	1	0	0	0	1	1	77	0
-Hidvég	AM	414	409	1	0	0	0	3	0	1	17
-Hidvég	AM	434	423	3	0	0	0	4	0	4	6

BARANYA vármegye	OTE	osz	mag	nem	szl	rom	rut	hor	sze	egy	zsi
Beremend	AnA	2575	726	1122	7	0	0	152	509	59	66
-Beremend	An	2128	561	925	1	0	0	160	449	32	80
-Beremend	An	1983	542	839	0	0	0	120	477	5	50
-Beremend	An	1734	464	658	1	0	0	161	381	69	33
Besencze	AMA	345	345	0	0	0	0	0	0	0	2
-Besencze	AM	339	338	1	0	0	0	0	0	0	4
-Besencze	AM	343	342	1	0	0	0	0	0	0	4
-Besencze	AM	364	352	0	0	0	0	0	0	12	0
Bisse	AMA	727	708	19	0	0	0	0	0	0	2
-Bisse	AM	730	673	56	0	0	0	1	0	0	17
-Bisse	AM	750	731	19	0	0	0	0	0	0	14
-Bisse	AM	643	605	7	2	0	0	0	0	29	4
Czún	AMA	467	462	3	0	0	0	0	0	2	9
-Czún	AM	462	456	1	3	0	0	0	2	0	4
-Czún	AM	456	453	2	0	0	0	0	1	0	2
-Czun	AM	517	496	6	0	0	0	1	0	14	6
Csarnóta	AMA	274	259	14	0	0	0	1	0	0	0
-Csarnota	AM	290	284	4	0	0	0	1	1	0	0
-Csarnota	AM	291	284	6	0	0	0	1	0	0	0
-Csarnota	AM	271	266	0	0	0	0	0	0	5	5
Diósviszló	AMA	718	703	9	0	0	0	1	2	3	9
-Viszló	AM	701	699	1	0	0	0	0	1	0	7
-Viszló	AM	727	727	0	0	0	0	0	0	0	7
-Viszló	AM	673	653	4	0	0	0	0	1	15	11
Drávacsehi	AMA	354	354	0	0	0	0	0	0	0	4
-Csehi	AM	387	387	0	0	0	0	0	0	0	7
-Csehi	AM	359	359	0	0	0	0	0	0	0	6
-Csehi	AM	413	402	0	0	0	0	0	0	11	11
Drávacsepely	AMA	414	393	1	18	0	0	2	0	0	5
-Csepely	AM	457	447	0	9	0	0	1	0	0	0
-Csepely	AM	437	437	0	0	0	0	0	0	0	10
-Csepely	AM	439	427	5	0	0	0	0	0	7	10
Drávapalkonya	AMA	640	607	9	0	0	0	7	0	17	8
-Drávapalkonya	AM	716	601	6	0	0	0	11	0	98	9
-Dráva-Palkonya	AM	625	623	2	0	0	0	0	0	0	9
-Palkonya (Dráva-)	AM	644	613	4	0	0	0	2	0	25	3
Drávapiski	AMA	246	244	2	0	0	0	0	0	0	5
-Piski	AM	260	258	1	0	0	0	1	0	0	2
-Piski	AM	264	264	0	0	0	0	0	0	0	0
-Piski	AM	287	266	4	0	0	0	0	0	17	3
Drávaszabolcs	AMA	642	558	51	6	2	0	14	8	3	5
-Drávaszabolcs	AM	447	439	2	0	0	0	0	6	0	4
-Dráva-Szabolcs	AM	473	468	3	0	0	0	0	0	2	11
-Szabolcs (Dráva-)	AM	459	440	3	0	0	0	4	5	7	2
Drávaszerdahely	AMA	312	312	0	0	0	0	0	0	0	0
-Szerdahely	AM	334	334	0	0	0	0	0	0	0	0
-Szerdahely	AM	357	357	0	0	0	0	0	0	0	3
-Szerdahely	AM	350	342	0	0	0	0	0	0	8	0
Egyházasharaszti	AMA	427	424	3	0	0	0	0	0	0	12
-Haraszti	AM	424	421	3	0	0	0	0	0	0	8
-Haraszti	AM	448	448	0	0	0	0	0	0	0	6
-Haraszti	AM	494	486	0	0	0	0	0	0	8	6
Gordisa	AMA	515	422	4	0	0	0	1	1	87	2
-Gordisa	AM	423	423	0	0	0	0	0	0	0	5
-Gordisa	AM	455	436	7	4	0	0	1	2	5	3
-Gordisa	AM	479	463	3	0	0	0	0	0	13	4
Gyűd	AMA	730	719	9	0	0	0	2	0	0	0
-Gyüd	AM	700	643	40	0	0	0	2	0	15	0
-Gyüd	AM	720	699	7	0	0	0	0	0	14	4
-Gyűd	AM	693	644	29	0	0	0	0	0	20	0
Harkány	AMA	797	772	18	2	0	0	0	4	1	47
-Harkány	AM	716	695	14	0	0	0	5	1	1	71
-Harkány	AM	689	673	14	0	0	0	2	0	0	73
-Harkány	AM	700	641	27	0	0	0	0	8	24	73
Hirics	AMA	702	622	0	13	0	0	0	0	67	0
-Hirics	AM	669	664	0	5	0	0	0	0	0	7
-Hirics	AM	685	684	0	0	0	0	0	0	1	12

-Hirics	AM	699	660	9	0	0	0	0	0	30	11
Ipacsfa	AMA	417	416	1	0	0	0	0	0	0	0
-Ipacsfa	AM	389	385	4	0	0	0	0	0	0	4
-Ipacsfa	AM	426	417	9	0	0	0	0	0	0	0
-Ipacsfa	AM	459	448	1	0	0	0	1	0	9	5
Ivánbattyán	ANA	407	83	324	0	0	0	0	0	0	4
-Ivánbattyán	AN	434	11	418	0	0	0	3	0	2	5
-Iván-Battyán	AN	482	18	457	0	0	0	6	0	1	14
-Battyán (Iván-)	AN	338	4	303	2	0	0	7	0	22	5
Kásád	AHA	757	110	70	0	0	0	577	0	0	8
-Kásád	AH	752	65	69	0	0	0	612	6	0	7
-Kássád	AS	717	60	34	0	0	0	0	623	0	6
-Kássád	AH	666	16	27	0	0	0	603	0	20	9
BARANYA vármegye	OTE	osz	mag	nem	szl	rom	rut	hor	sze	egy	zsi
Kémes	AMA	421	420	1	0	0	0	0	0	0	11
-Kémes	AM	470	468	2	0	0	0	0	0	0	6
-Kémes	AM	454	450	4	0	0	0	0	0	0	13
-Kémes	AM	463	449	1	0	0	0	0	0	13	12
Kisharsány	AMA	517	508	8	0	0	0	1	0	0	2
-Kisharsány	AM	577	545	29	2	0	0	1	0	0	2
-Kis-Harsány	AM	607	605	2	0	0	0	0	0	0	3
-Harsány (Kis-)	AM	645	628	5	0	0	0	0	0	12	3
Kisjakabfalva	ANA	467	4	461	0	0	0	0	2	0	0
-Jakabfalu	AN	403	10	390	0	0	0	1	2	0	0
-Jakabfalu	AN	414	5	405	0	0	0	0	4	0	2
-Jakabfalu	AN	345	1	321	0	0	0	0	1	22	9
Kisszentmárton	AMA	315	312	2	0	0	0	1	0	0	1
-Kisszentmárton	AM	338	338	0	0	0	0	0	0	0	0
-Kis-Szent-Márton	AM	372	368	3	0	0	0	0	0	1	3
-Szent-Márton (Kis-)	AM	408	400	1	0	0	0	0	0	7	13
Kistapolcza	AMA	200	199	0	0	0	0	1	0	0	0
-Tapolcza	AM	193	176	11	0	0	0	0	6	0	4
-Tapolcza	AM	172	166	5	0	0	0	0	1	0	0
-Tapolcza	AM	158	150	4	0	0	0	0	0	4	7
Kistótfalu	AMA	371	323	42	0	0	0	5	0	1	0
-Kistótfalu	AM	358	279	67	0	0	0	1	11	0	0
-Kis-Ttótfalu	AM	378	297	80	1	0	0	0	0	0	0
-Tótfalu (Kis-)	AM	340	251	76	0	0	0	0	0	13	7
Kórós	AMA	677	642	9	1	0	0	1	0	24	10
-Koros	AM	717	717	0	0	0	0	0	0	0	16
-Koros	AM	716	715	1	0	0	0	0	0	0	21
-Kóros	AM	726	693	3	9	0	0	1	0	20	13
Kovácshida	AMA	385	384	1	0	0	0	0	0	0	6
-Kovácshida	AM	392	391	1	0	0	0	0	0	0	2
-Kovácshida	AM	382	382	0	0	0	0	0	0	0	14
-Kovácshida	AM	416	395	5	0	0	0	3	0	13	3
Lúzsok	AMA	329	329	0	0	0	0	0	0	0	5
-Lúzsok	AM	338	338	0	0	0	0	0	0	0	3
-Lúzsok	AM	341	341	0	0	0	0	0	0	0	11
-Luzsok	AM	350	332	6	0	0	0	2	0	10	11
Márfa	AMA	231	230	0	0	0	0	1	0	0	3
-Márfa	AM	247	247	0	0	0	0	0	0	0	6
-Márfa	AM	255	255	0	0	0	0	0	0	0	0
-Márfa	AM	215	207	0	0	0	0	0	0	8	0
Matty	AMA	581	576	1	0	0	0	4	0	0	0
-Matty	AM	597	591	0	6	0	0	0	0	0	0
-Matty	AM	628	626	2	0	0	0	0	0	0	3
-Matty	AM	657	633	0	0	0	0	0	0	24	3
Nagyharsány	AMA	1401	1298	60	2	0	0	19	15	7	23
-Nagyharsány	AM	1195	1149	37	0	0	0	2	3	4	16
-Nagy-Harsány	AM	1243	1210	31	0	0	0	0	1	1	16
-Harsány (Nagy-)	AM	1304	1239	29	0	0	0	4	14	18	12
Nagytótfalu	AMA	497	482	11	0	0	0	3	1	0	0
-Nagytótfalu	AM	478	463	15	0	0	0	0	0	0	4
-Nagy-Tótfalu	AM	527	521	4	0	0	0	0	2	0	0
-Tótfalu (Nagy-)	AM	534	520	0	0	0	0	1	0	13	0
Németpalkonya	ANA	532	31	488	0	0	0	0	13	0	0
-Németpalkonya	AN	511	34	477	0	0	0	0	0	0	0
-Német-Palkonya	AN	472	9	461	0	0	0	2	0	0	0
-Palkonya (Német-)	AN	391	7	360	1	0	0	0	3	20	2
Old	AMA	503	433	6	1	0	0	4	0	59	1
-Old	AM	545	455	17	0	0	0	11	6	56	3
-Old	AM	490	447	3	0	0	0	6	0	34	15
-Old	AM	488	460	13	0	0	0	0	0	15	10
Páprád	AMA	351	300	1	0	0	0	1	0	49	7
-Páprád	AM	324	295	9	11	0	0	2	0	7	5
-Páprád	AM	308	308	0	0	0	0	0	0	0	1
-Páprád	AM	298	292	2	0	0	0	0	0	4	6
Petárda	HHA	1007	108	62	0	0	0	790	21	26	6
-Petárda	HH	1066	69	49	0	0	0	910	4	34	7

-Petárda	HH	1059	92	53	0	0	0	576	331	7	7
-Petárda	HH	1027	19	55	0	29	0	867	23	34	12
Rádfalva	AMA	578	559	12	0	0	0	0	0	7	4
-Rád	AM	654	644	4	0	0	0	0	0	6	4
-Rád	AM	609	599	10	0	0	0	0	0	0	4
-Raád	AM	617	604	0	0	0	0	0	0	13	12
Sámod	AMA	302	299	1	0	0	0	2	0	0	7
-Sámod	AM	301	301	0	0	0	0	0	0	0	4
-Sámod	AM	316	315	0	0	0	0	0	1	0	2
-Sámod	AM	337	332	0	0	0	0	0	0	5	0
Siklós	AMA	5791	5076	456	14	1	0	54	170	20	603
-Siklós	AM	4967	4185	616	10	0	1	18	99	38	584
-Siklós	AM	4956	3668	799	26	0	0	28	159	276	581
-Siklós	AM	4345	3540	491	9	1	0	54	119	131	438
BARANYA vármegye	OTE	osz	mag	nem	szl	rom	rut	hor	sze	egy	zsi
Siklósnagyfalu	AMA	457	455	1	0	0	0	0	1	0	2
-Nagyfalu	AM	497	492	4	0	0	0	0	0	1	8
-Nagyfalu	AM	592	590	0	1	0	0	0	0	1	14
-Nagyfalu	AM	633	622	2	0	0	0	0	1	8	18
Szaporcza	AMA	455	455	0	0	0	0	0	0	0	4
-Szaporcza	AM	523	521	2	0	0	0	0	0	0	3
-Szaporcza	AM	520	516	2	0	0	0	1	1	0	3
-Szaporcza	AM	505	494	1	0	0	0	0	0	10	2
Szava	AMA	538	535	3	0	0	0	0	0	0	10
-Szava	AM	545	539	2	0	0	0	3	1	0	4
-Szava	AM	610	600	9	0	0	0	0	1	0	4
-Szava	AM	607	587	7	0	0	0	0	0	13	5
Terehegy	AMA	452	451	0	0	0	0	1	0	0	3
-Terehegy	AM	465	465	0	0	0	0	0	0	0	6
-Terehegy	AM	466	462	4	0	0	0	0	0	0	6
-Terehegy	AM	472	455	4	0	0	0	0	0	13	2
Tésenfa	AMA	383	383	0	0	0	0	0	0	0	9
-Tésenfa	AM	402	392	4	0	0	0	0	1	5	4
-Tésenfa	AM	393	393	0	0	0	0	0	0	0	0
-Tésenfa	AM	364	354	0	0	0	0	2	0	8	2
Torjáncz	HHA	769	58	76	0	0	0	563	0	72	0
-Torjáncz	HH	770	37	66	0	0	0	580	0	87	6
-Torjáncz	HS	709	38	38	0	0	0	7	547	79	4
-Torjáncz	HH	668	64	32	0	0	0	560	0	12	7
Túrony	AMA	346	344	0	0	0	0	2	0	0	0
-Túrony	AM	389	370	4	0	0	0	7	1	7	4
-Túrony	AM	369	364	3	0	0	0	0	1	1	12
-Turony	AM	380	366	5	0	0	0	0	0	9	6
Újbezdán	HMA	596	585	11	0	0	0	0	0	0	5
-Újbezdán	HM	608	570	37	0	0	0	0	1	0	3
-Uj-Bezdány	HM	511	470	37	0	0	0	0	3	1	9
-Bezdán (Uj-)	HM	521	401	86	0	0	0	4	0	30	7
Vajszló	AMA	1373	1370	1	0	0	0	2	0	0	94
-Vaiszló	AM	1254	1241	12	0	0	0	0	0	1	95
-Vaiszló	AM	1205	1181	17	0	0	0	6	0	1	74
-Vaiszló	AM	1216	1150	25	0	0	0	5	0	36	64
Vejti	AMA	439	438	1	0	0	0	0	0	0	2
-Vejti	AM	491	489	1	0	0	0	1	0	0	4
-Vejti	AM	523	517	5	0	0	0	1	0	0	2
-Vejti	AM	535	516	7	0	0	0	1	0	11	3
Villánykövesd	ANA	553	71	471	1	0	0	1	9	0	0
-Kövesd	AN	462	17	434	1	0	0	4	3	3	12
-Kövesd	AN	498	23	467	0	0	0	0	6	2	0
-Kövesd	AN	426	12	383	0	0	0	0	5	26	5
Vokány	ANA	1685	143	1539	0	1	0	2	0	0	5
-Vokány	AN	1385	88	1284	0	0	0	1	0	12	15
-Vokány	AN	1295	42	1251	0	0	0	0	0	2	16
-Vokány	AN	1103	45	1007	0	0	0	5	0	46	16
Siklósi járás	117	37677	27782	5490	65	4	0	2221	756	1359	1011
Alsóegerszeg	AMA	276	248	0	0	0	0	0	0	28	0
-Egerszeg	AM	265	263	2	0	0	0	0	0	0	5
-Egerszeg	AM	291	291	0	0	0	0	0	0	0	6
-Egerszeg	AM	301	291	3	1	0	0	0	0	6	6
Babarczszőllős	AMA	238	235	1	0	0	0	1	0	1	2
-Babarczszőllős	AM	270	263	6	0	0	0	1	0	0	0
-Babarcz-Szőllős	AM	266	260	4	0	0	0	0	0	2	6
-Babarcz-Szőllős	AM	276	265	1	1	0	0	0	0	9	5
Bakonya	AMA	571	570	1	0	0	0	0	0	0	4
-Bakonya	AM	546	534	12	0	0	0	0	0	0	11
-Bakonya	AM	585	579	6	0	0	0	0	0	0	18
-Bakonya	AM	565	546	3	0	0	0	2	0	14	8
Baksa	AMA	788	736	4	0	0	0	0	0	48	13
-Baksa	AM	683	674	9	0	0	0	0	0	0	24
-Baksa	AM	772	769	1	1	0	0	0	1	0	43

-Baksa	AM	653	617	14	0	0	0	0	0	22	12
Bánfa	AMA	472	452	0	0	0	0	0	0	20	3
-Bánfa	AM	567	488	6	1	0	0	0	0	72	4
-Bánfa	AM	495	494	1	0	0	0	0	0	0	0
-Bánfa	AM	537	522	1	0	0	0	0	0	14	8
Beczefa	AMA	317	317	0	0	0	0	0	0	0	0
-Beczefa	AM	319	314	5	0	0	0	0	0	0	0
-Beczefa	AM	315	314	1	0	0	0	0	0	0	11
-Beczefa	AM	326	316	1	0	0	0	0	0	9	10
Boda	AMA	689	657	4	0	0	0	4	0	24	3
-Boda	AM	664	652	2	0	0	0	1	0	9	10
-Boda	AM	694	689	3	0	0	0	1	0	1	8
-Boda	AM	673	656	1	0	0	0	0	0	16	8

BARANYA vármegye	OTE	osz	mag	nem	szl	rom	rut	hor	sze	egy	zsi
Bogdása	AMA	895	886	3	1	0	0	5	0	0	11
-Bogdása	AM	999	936	1	1	0	0	10	1	50	8
-Bogdása	AM	1000	930	17	0	0	0	1	0	52	10
-Bogdása	AM	930	889	19	1	0	0	6	0	15	14
Botyka	AMA	490	490	0	0	0	0	0	0	0	6
-Botyka	AM	541	541	0	0	0	0	0	0	0	5
-Botyka	AM	544	535	5	0	0	0	1	0	3	0
-Botyka	AM	508	489	3	0	0	0	0	0	16	5
Bükkösd	ANA	809	354	453	1	0	0	1	0	0	14
-Bükösd	AN	825	314	506	0	0	0	5	0	0	23
-Bükösd	AN	797	285	492	1	0	0	9	0	10	15
-Bükösd	Am	746	364	341	0	0	0	0	0	41	27
Czinderybogád	AMA	227	221	5	0	0	0	0	1	0	8
-Czinderibogád	AM	274	243	6	0	0	0	0	0	25	3
-Czinderi-Bogád	AM	269	265	2	0	0	0	0	0	2	9
-Bogád (Czinderi-)	AM	246	231	8	0	0	0	0	0	7	3
Csebény	ANA	376	34	342	0	0	0	0	0	0	0
-Csebény	AN	327	51	276	0	0	0	0	0	0	0
-Csebény	AN	324	34	273	0	0	0	1	0	16	0
-Csebény	AN	278	30	235	0	0	0	0	0	13	0
Cserdi	AMA	346	298	35	0	0	0	0	0	13	4
-Cserdi	AM	335	316	17	0	0	0	0	0	2	0
-Cserdi	AM	306	297	9	0	0	0	0	0	0	4
-Cserdi	AM	302	279	2	0	0	0	0	0	21	2
Csonkamindszent	AMA	267	267	0	0	0	0	0	0	0	0
-Csonkamindszent	AM	315	315	0	0	0	0	0	0	0	5
-Csonka-Mindszent	AM	345	335	2	0	0	0	0	0	8	2
-Mindszent (Csonka-)	AM	329	318	4	0	0	0	0	0	7	2
Dencsháza	AMA	1528	1511	10	0	0	0	6	0	1	8
-Dencsháza	AM	1022	997	17	0	0	0	2	0	6	8
-Dencsháza	AM	1073	1040	7	0	0	0	0	0	26	17
-Dencsháza	AM	894	842	13	0	0	0	1	0	38	12
Dinnyeberki	AMA	401	354	11	0	0	0	1	0	35	11
-Dinyeberki	AM	454	420	1	0	0	0	0	0	33	16
-Dinnyeberki	AM	388	380	8	0	0	0	0	0	0	16
-Dinnyeberki	AM	372	362	1	0	0	0	0	0	9	8
Drávaiványi	AMA	487	487	0	0	0	0	0	0	0	0
-Iványi	AM	601	599	0	0	0	0	2	0	0	3
-Iványi	AM	622	608	11	1	0	0	1	0	1	3
-Iványi	AM	643	605	17	0	0	0	5	0	16	8
Gerde	AMA	320	320	0	0	0	0	0	0	0	5
-Gerde	AM	311	305	6	0	0	0	0	0	0	4
-Gerde	AM	355	340	9	0	0	0	0	0	6	9
-Gerde	AM	365	360	1	0	0	0	0	0	4	14
Gilvánfa	AMA	375	350	1	0	0	0	0	0	24	7
-Gilvánfa	AM	349	323	0	0	0	0	0	0	26	8
-Gilvánfa	AM	378	375	1	0	0	0	2	0	0	4
-Gilvánfa	AM	371	311	0	0	52	0	0	0	8	11
Goricza	ANA	234	48	186	0	0	0	0	0	0	0
-Goricza	AN	142	9	133	0	0	0	0	0	0	0
-Góricza	AN	165	10	155	0	0	0	0	0	0	0
-Goricza	AN	139	10	120	0	0	0	1	0	8	0
Gyűrűfű	AMA	283	179	99	0	0	0	5	0	0	0
-Gyűrűfű	AM	305	266	39	0	0	0	0	0	0	0
-Gyűrűfű	AM	280	173	97	0	0	0	0	0	10	7
-Gyűrűfű	AM	270	254	0	0	0	0	0	0	16	4
Hegyszentmárton	AMA	275	275	0	0	0	0	0	0	0	3
-Hegyszentmárton	AM	295	294	0	0	0	0	0	0	1	4
-Hegy-Szent-Márton	AM	287	287	0	0	0	0	0	0	0	7
-Szent-Márton (Hegy-)	AM	269	265	0	0	0	0	0	0	4	4
Helesfa	AMA	590	558	29	0	0	0	1	2	0	3
-Helesfa	AM	640	620	8	0	0	0	1	0	11	9
-Helesfa	AM	639	563	75	0	0	0	1	0	0	5
-Helesfa	AM	594	547	35	0	0	0	0	1	11	13

Hernádfa	AMA	187	187	0	0	0	0	0	0	0	0
-Hernádfa	AM	166	166	0	0	0	0	0	0	0	2
-Hernádfa	AM	128	128	0	0	0	0	0	0	0	4
-Hernádfa	AM	135	131	1	0	0	0	0	0	3	6
Horváthertelend	ANA	275	29	200	0	0	0	46	0	0	3
-Horváthertelend	AN	273	28	198	0	0	0	47	0	0	5
-Horvát-Hertelend	AN	282	26	205	0	0	0	51	0	0	0
-Hertelend	AN	273	14	174	0	0	0	58	0	27	6
Ibafa	ANA	625	169	450	0	0	0	5	0	1	8
-Ibafa	AN	674	201	455	0	0	0	6	0	12	10
-Ibafa	AN	702	209	439	0	0	0	48	0	6	13
-Ibafa	AN	578	180	355	0	0	0	13	0	30	3
Kacsóta	AMA	426	426	0	0	0	0	0	0	0	4
-Kacsóta	AM	485	482	0	0	0	0	0	0	3	10
-Kacsóta	AM	512	503	0	0	0	0	0	9	0	8
-Kacsóta	AM	501	470	17	0	0	0	0	0	14	10
BARANYA vármegye	OTE	osz	mag	nem	szl	rom	rut	hor	sze	egy	zsi
Kákics	AMA	612	588	0	0	0	0	1	0	23	4
-Kákics	AM	550	508	0	0	0	0	0	0	42	7
-Kákics	AM	547	494	2	0	0	0	0	0	51	5
-Kákics	AM	516	453	2	0	32	0	1	0	28	10
Katádfa	AMA	472	471	0	0	0	0	1	0	0	0
-Katádfa	AM	438	438	0	0	0	0	0	0	0	4
-Katádfa	AM	441	439	1	0	0	0	1	0	0	9
-Katádfa	AM	406	397	0	0	0	0	0	0	9	2
Kemse	AMA	400	392	0	0	0	0	1	0	7	0
-Kemse	AM	353	339	0	0	0	0	0	0	14	0
-Kemse	AM	375	374	0	0	0	0	1	0	0	4
-Kemse	AM	378	365	2	0	0	0	0	0	11	0
Kisasszonyfa	AMA	416	412	4	0	0	0	0	0	0	7
-Kisasszonyfa	AM	487	470	15	0	0	0	2	0	0	0
-Kisasszonyfa	AM	522	516	6	0	0	0	0	0	0	6
-Asszonyfa (Kis-)	AM	439	419	9	1	0	0	0	0	10	4
Kisbicsérd	AMA	527	524	3	0	0	0	0	0	0	0
-Kisbicsérd	AM	529	526	1	0	0	0	1	0	1	7
-Kis-Bicsérd	AM	517	508	6	0	0	0	0	0	3	11
<Bicsérd része volt.	AM	0	0	0	0	0	0	0	0	0	0
Kiscsány	AMA	528	515	2	0	0	0	1	0	10	13
-Kiscsány	AM	551	550	0	0	0	0	1	0	0	14
-Kis-Csány	AM	540	527	0	0	0	0	0	0	13	2
-Csány (Kis-)	AM	569	545	1	0	0	0	6	0	17	18
Kisdér	AMA	280	280	0	0	0	0	0	0	0	0
-Kisdér	AM	312	311	0	0	0	0	1	0	0	2
-Kis-Dér	AM	326	325	1	0	0	0	0	0	0	3
-Dér (Kis-)	AM	318	307	0	0	0	0	0	0	11	3
Kispeterd	AMA	344	322	4	0	0	0	0	0	18	0
-Kispeterd	AM	344	332	0	0	0	0	0	0	12	0
-Kis-Peterd	AM	377	374	2	0	0	0	0	0	1	0
-Peterd (Kis-)	AM	337	329	2	0	0	0	0	0	6	1
Kisvarjas	AMA	139	133	0	0	0	0	0	0	6	0
-Varjas	AM	136	136	0	0	0	0	0	0	0	0
-Varjas	AM	136	135	0	0	0	0	0	0	1	1
-Varjas	AM	164	155	7	0	0	0	0	0	2	0
Korpád	ANA	204	19	185	0	0	0	0	0	0	0
-Korpád	AN	196	19	177	0	0	0	0	0	0	4
-Korpád	AN	222	34	188	0	0	0	0	0	0	0
-Korpád	AN	206	26	167	0	0	0	2	0	11	0
Magyarmecske	AMA	564	564	0	0	0	0	0	0	0	22
-Magyarmecske	AM	570	563	5	0	0	0	2	0	0	13
-Magyar-Mecske	AM	616	616	0	0	0	0	0	0	0	18
-Mecske	AM	597	568	9	0	0	0	0	0	20	17
Magyarszentiván	AMA	748	709	6	1	0	0	3	0	29	5
-Szentiván	AM	746	738	8	0	0	0	0	0	0	19
-Szent-Iván	AM	679	674	4	0	0	1	0	0	0	7
-Szent-Iván	AM	598	568	21	0	0	0	0	0	9	15
Magyartelek	AMA	394	383	0	0	0	0	0	0	11	4
-Kistelek	AM	412	407	1	1	0	0	3	0	0	5
-Kis-Telek	AM	427	418	9	0	0	0	0	0	0	4
-Telek (Kis-)	AM	429	410	1	0	0	0	0	0	18	5
Marócsa	AMA	399	379	1	0	0	0	0	0	19	4
-Marócsa	AM	429	421	5	0	0	0	0	0	3	4
-Marócsa	AM	381	381	0	0	0	0	0	0	0	8
-Marócsa	AM	333	321	6	0	0	0	0	0	6	2
Megyefa	AMA	776	664	92	0	0	0	12	2	6	6
-Megyefa	AM	662	552	102	2	0	0	2	0	4	11
-Megyefa	AM	634	566	65	0	0	0	1	0	2	15
-Megyefa	AM	539	486	34	0	0	0	0	0	19	8
Mónosokor	AMA	364	364	0	0	0	0	0	0	0	4
-Monosokor	AM	317	317	0	0	0	0	0	0	0	3
-Monosokor	AM	274	253	0	0	0	0	0	0	21	4

-Monosokor	AM	278	262	5	0	0	0	0	0	11	7
Monyorósd	AMA	232	232	0	0	0	0	0	0	0	0
-Monyorósd	AM	272	259	3	0	0	0	0	0	10	0
-Monyorósd	AM	248	248	0	0	0	0	0	0	0	0
-Monyorósd	AM	248	243	0	0	0	0	0	0	5	0
Nagybicsérd	AMA	628	626	2	0	0	0	0	0	0	11
-Nagybicsérd	AM	649	638	11	0	0	0	0	0	0	18
-Nagy-Bicsérd	AM	698	682	13	1	0	0	1	0	1	19
-Bicsérd	AM	1188	1145	13	1	0	0	0	0	29	36
Nagycsány	AMA	251	244	4	0	0	0	3	0	0	0
-Nagycsány	AM	309	305	0	4	0	0	0	0	0	6
-Nagy-Csány	AM	311	308	0	0	0	0	0	0	3	4
-Csány (Nagy-)	AM	299	287	0	0	0	0	0	0	12	4
Nagypeterd	AMA	589	578	10	0	0	0	1	0	0	10
-Nagypeterd	AM	616	616	0	0	0	0	0	0	0	14
-Nagy-Peterd	AM	631	628	2	0	0	0	1	0	0	6
-Peterd (Nagy-)	AM	619	591	6	0	0	0	0	0	22	6
BARANYA vármegye	OTE	osz	mag	nem	szl	rom	rut	hor	sze	egy	zsi
Nagyváty	AMA	478	470	7	1	0	0	0	0	0	2
-Nagyváty	AM	477	465	12	0	0	0	0	0	0	4
-Nagy-Váty	AM	504	504	0	0	0	0	0	0	0	3
-Vágy (Nagy-)	AM	463	444	9	0	0	0	1	0	9	6
Nyugotszenterzsébet	AMA	440	440	0	0	0	0	0	0	0	5
-Nyugotszenterzsébet	AM	441	440	1	0	0	0	0	0	0	0
-Nyugot-Szent-Erzsébet	AM	389	389	0	0	0	0	0	0	0	5
-Szent-Erzsébet	AM	378	356	3	0	0	0	0	0	19	3
Okorág	AMA	403	403	0	0	0	0	0	0	0	6
-Okorág	AM	938	931	4	1	0	0	1	0	1	10
-Okorág	AM	924	911	3	7	0	0	0	0	3	3
-Okor-ág	AM	609	526	1	0	62	0	0	0	20	8
Oszró	AMA	621	597	4	0	0	0	2	0	18	2
-Oszró	AM	647	633	3	0	0	0	1	1	9	11
-Oszró	AM	630	627	0	0	0	0	3	0	0	20
-Oszró	AM	582	553	4	0	0	0	3	0	22	19
Ózdfalu	AMA	503	499	4	0	0	0	0	0	0	2
-Ózd	AM	530	530	0	0	0	0	0	0	0	2
-Ózd	AM	539	539	0	0	0	0	0	0	0	11
-Ozd	AM	529	509	3	0	0	0	0	0	17	5
Pázdány	AMA	99	99	0	0	0	0	0	0	0	0
-Pázdány	AM	101	101	0	0	0	0	0	0	0	5
-Pázdány	AM	113	113	0	0	0	0	0	0	0	8
-Pázdány	AM	114	114	0	0	0	0	0	0	0	5
Pécsbagota	AMA	172	169	0	0	0	0	0	0	3	0
-Bagota	AM	167	167	0	0	0	0	0	0	0	3
-Bagota	AM	176	172	3	0	0	0	1	0	0	7
-Bagota	AM	184	182	1	0	0	0	0	0	1	0
Piskó	AMA	467	452	0	0	0	0	1	0	14	6
-Piskó	AM	547	547	0	0	0	0	0	0	0	10
-Piskó	AM	550	549	0	0	0	0	1	0	0	9
-Piskó	AM	540	520	3	0	0	0	1	0	16	10
Rónádfa	AMA	225	225	0	0	0	0	0	0	0	0
-Rónádfa	AM	237	237	0	0	0	0	0	0	0	2
-Rónádfa	AM	240	240	0	0	0	0	0	0	0	2
-Ronádfa	AM	262	249	2	0	0	0	0	0	11	3
Rózsafa	AMA	612	609	3	0	0	0	0	0	0	0
-Rózsafa	AM	657	648	0	0	0	0	1	0	8	4
-Büdösfa	AM	671	671	0	0	0	0	0	0	0	8
-Büdösfa	AM	680	641	11	0	0	0	1	0	27	9
Rugásd	AMA	215	215	0	0	0	0	0	0	0	0
-Rugásd	AM	227	227	0	0	0	0	0	0	0	0
-Rugásd	AM	235	235	0	0	0	0	0	0	0	0
-Rugásd	AM	257	249	0	0	0	0	0	0	8	0
Sellye	AMA	2097	1989	23	3	0	0	10	4	68	99
-Sellye	AM	1840	1791	21	7	0	1	14	1	5	90
-Sellye	AM	1652	1611	30	1	0	0	7	1	2	88
-Sellye	AM	1566	1435	74	2	0	0	9	5	41	92
Siklósbodony	AMA	272	268	3	0	0	0	0	0	1	0
-Bodony	AM	279	275	4	0	0	0	0	0	0	0
-Bodony	AM	273	262	10	0	0	0	1	0	0	4
-Bodony	AM	273	266	1	0	0	0	0	0	6	0
Sósvertike	AMA	458	439	1	0	0	0	0	0	18	3
-Sósvertike	AM	430	430	0	0	0	0	0	0	0	9
-Sós-Vertike	AM	451	448	3	0	0	0	0	0	0	3
-Vertike (Sós-)	AM	454	444	0	0	0	0	1	0	9	8
Sumony	AMA	714	701	1	0	0	0	0	0	12	10
-Sumony	AM	710	686	1	0	0	0	0	0	23	0
-Sumony	AM	636	634	2	0	0	0	0	0	0	2
-Sumony	AM	573	554	5	0	0	0	0	0	14	7
Szabadszentkirály	AMA	849	833	8	6	0	0	1	0	1	6
-Szabadszentkirály	AM	851	847	3	0	0	0	0	0	1	18

-Szabad-Szent-Király	AM	760	758	1	0	0	0	0	0	1	22
-Szent-Király	AM	801	778	6	0	0	0	0	0	17	44
Szentdienes	AMA	1043	1005	0	0	0	0	0	0	38	7
-Szentdienes	AM	1078	1078	0	0	0	0	0	0	0	12
-Szent-Dienes	AM	1083	1048	33	0	0	0	1	0	1	16
-Szent-Dienes	AM	1069	953	84	2	0	0	7	0	23	16
Szentlőrincz	AMA	2724	2691	22	5	0	0	4	0	2	71
-Szentlőrincz	AM	2354	2269	43	28	0	0	9	0	5	116
-Szent-Lőrincz	AM	1821	1774	14	30	0	0	2	0	1	87
-Szent-Lőrincz	AM	1651	1493	61	16	0	0	7	0	74	42
Tengeri	AMA	248	220	2	0	0	0	0	0	26	0
-Tengerin	AM	232	220	0	0	0	0	0	0	12	1
-Tengerin	AM	232	232	0	0	0	0	0	0	0	0
-Tengerin	AM	249	234	6	0	0	0	0	0	9	6
Téseny	AMA	636	635	0	1	0	0	0	0	0	17
-Téseny	AM	673	652	3	0	0	0	0	0	18	7
-Téseny	AM	658	658	0	0	0	0	0	0	0	10
-Téseny	AM	631	611	3	0	0	0	0	0	17	9
BARANYA vármegye	OTE	osz	mag	nem	szl	rom	rut	hor	sze	egy	zsi
Újmindszent	AMA	227	227	0	0	0	0	0	0	0	1
-Újmindszent	AM	213	213	0	0	0	0	0	0	0	1
-Uj-Mindszent	AM	234	233	0	0	0	0	1	0	0	13
-Mindszent (Uj-)	AM	216	204	5	3	0	0	0	0	4	16
Vásárosszentgál	AMA	599	599	0	0	0	0	0	0	0	14
-Szentgál	AM	634	633	0	0	0	0	1	0	0	15
-Szent-Gál	AM	678	677	0	1	0	0	0	0	0	16
-Szent-Gál	AM	666	648	4	1	0	0	0	0	13	12
Velény	AMA	319	309	1	0	0	0	0	0	9	5
-Velin	AM	333	333	0	0	0	0	0	0	0	4
-Velin	AM	310	269	24	0	0	0	0	16	1	4
-Velin	AM	288	257	23	0	0	0	0	0	8	5
Zaláta	AMA	858	821	3	0	0	0	0	0	34	8
-Zaláta	AM	862	857	2	0	0	0	2	0	1	7
-Zaláta	AM	847	846	0	0	0	0	1	0	0	10
-Zaláta	AM	843	819	0	0	0	0	0	0	24	8
Zók	AMA	349	346	3	0	0	0	0	0	0	6
-Zók	AM	374	374	0	0	0	0	0	0	0	9
-Zók	AM	403	398	5	0	0	0	0	0	0	6
-Zók	AM	423	418	2	0	0	0	0	0	3	2
Szentlőrinci járás	101	37262	34318	2232	19	0	0	116	9	568	480
Pécs tjv.	AMA	49822	41628	6356	162	30	5	688	125	828	4026
-Pécs thjv.	AM	43982	33959	7717	215	47	3	769	113	1159	3973
-Pécs sz.k.v.	AM	34067	25268	6508	316	0	2	397	37	1539	3124
-Pécs sz.k.v.	AM	28702	20437	5121	431	2	2	285	63	2361	2244
BARANYA vármegye	101	352478	199659	112297	392	54	5	10159	13048	16864	8828

FEJÉR vármegye	OTE	osz	mag	nem	szl	rom	rut	hor	sze	egy	zsi
Adony	AMA	4342	4294	23	1	1	0	0	4	19	108
-Dunaadony	AM	4471	4057	379	3	0	0	2	11	19	137
-Adony	AM	4426	3372	1002	8	2	0	0	25	17	146
-Adony	AM	4243	3950	85	3	3	0	0	16	186	121
Baracs	AMA	1964	1898	64	0	0	0	1	0	1	2
-Baracs	AM	1161	1157	3	0	0	0	0	0	1	13
-Baracs	AM	1041	1037	0	2	0	0	0	0	2	14
-Baracs	AM	810	743	7	19	0	0	0	0	41	14
Dunapentele	AMA	3958	3850	6	5	1	0	0	89	7	172
-Dunapentele	AM	3826	3723	6	1	1	1	0	94	0	188
-Duna-Pentele	AM	3637	3460	15	2	0	0	0	72	88	203
-Duna-Pentele	AM	3549	3216	34	6	0	0	0	113	180	223
Ercsi	AMA	6882	6158	112	48	0	0	5	2	557	163
-Ercsi	AM	6197	5399	117	13	32	1	0	273	362	163
-Ercsi	AM	5673	5341	75	18	0	0	1	231	7	184
-Ercsi	AM	5623	4300	197	56	0	0	443	295	332	166
Érd	AMA	4017	2505	527	82	0	0	0	1	902	108
-Érd	AM	3506	1842	626	113	0	6	0	4	915	94
-Érd	As	3368	1198	713	181	0	0	1	1268	7	149
-Érd	As	3212	953	792	158	0	0	0	1143	166	137
Iváncsa	AMA	1725	1718	2	0	0	1	1	1	2	47
-Iváncsa	AM	1787	1782	3	2	0	0	0	0	0	54
-Iváncsa	AM	1795	1793	2	0	0	0	0	0	0	41
-Iváncsa	AM	1157	1106	0	0	0	0	0	0	51	43
Kisapostag	AMA	630	630	0	0	0	0	0	0	0	0
-Kisapostag	AT	545	236	1	308	0	0	0	0	0	0
-Kis-Apostag	AT	472	181	1	289	0	0	0	0	1	8
-Kis-Apostag	AT	360	128	0	210	0	0	0	0	22	4
Kisperkáta	AMA	1037	1030	4	2	0	0	0	0	1	5
-Kisperkáta	AM	1071	1065	3	2	0	0	0	0	1	4
-Kis-Perkáta	AM	917	910	4	0	0	0	0	0	3	5
-Perkáta (Kis-)	AM	754	705	5	1	0	0	0	0	43	3
Nagyperkáta	AMA	3851	3834	7	7	0	0	1	2	0	80
-Nagyperkáta	AM	3716	3686	19	1	0	0	0	0	10	91
-Nagy-Perkáta	AM	3549	3521	9	1	0	0	0	18	0	84
-Perkáta (Nagy-)	AM	3335	3173	7	1	0	0	6	6	142	105
Pusztaszabolcs	AMA	1505	1502	2	0	1	0	0	0	0	20
-Szabolcs	AM	1362	1360	2	0	0	0	0	0	0	18
-Szabolcs	AM	1051	1041	7	1	0	0	0	1	1	0
-Szabolcs	AM	1016	965	4	3	0	0	0	0	44	0
Ráczalmás	AMA	4208	4114	25	7	0	0	1	59	2	103
-Ráczalmás	AM	3992	3887	25	5	0	0	1	73	1	139
-Rácz-Almás	AM	3599	3490	27	4	0	0	0	76	2	163
-Almás (Rácz-)	AM	3374	3017	34	35	1	0	1	107	179	165
Ráczkeresztúr	AMA	2142	2124	12	6	0	0	0	0	0	21
-Ráczkeresztúr	AM	1846	1813	26	6	0	0	0	0	1	25
-Rácz-Keresztúr	AM	1630	1625	2	3	0	0	0	0	0	32
-Rácz-Keresztur	AM	1498	1355	15	24	0	0	5	0	99	63
Százhalombatta	AMA	1607	1030	16	17	5	0	3	416	120	31
-Batta	AM	1294	895	4	0	0	0	0	376	19	22
-Batta	AM	1133	745	1	0	0	0	0	387	0	20
-Batta	As	891	346	24	52	0	0	3	419	47	17
Adonyi járás	68	37868	34687	800	175	8	1	12	574	1611	860
Bakonykúti	ANA	369	75	294	0	0	0	0	0	0	4
-Kuti	AN	396	99	297	0	0	0	0	0	0	8
-Kuti	AN	527	67	460	0	0	0	0	0	0	6
-Kuti	AN	526	25	461	0	0	0	0	0	40	0
Bakonysárkány	ANA	1001	475	525	0	0	0	0	0	1	10
-Bakonysárkány	AN	974	354	618	1	0	0	0	0	1	18

-Bakony-Sárkány	AN	967	235	732	0	0	0	0	0	0	11
-Sárkány-Bakony	AN	915	252	589	1	0	0	0	0	73	13
Balinka	ANA	633	229	394	10	0	0	0	0	0	3
-Balinka	AN	684	212	470	2	0	0	0	0	0	4
-Balinka	AN	695	189	497	8	0	0	0	0	1	15
-Balinka	AN	653	124	481	23	0	0	0	0	25	0
Bodajk	AMA	1955	1919	32	1	0	0	3	0	0	38
-Bodajk	AM	1982	1925	52	1	0	0	1	0	3	40
-Bodajk	AM	2022	1847	163	9	0	0	0	0	3	48
-Bodajk	AM	2195	1841	226	10	0	0	0	0	118	42
Csákberény	AMA	1785	1770	15	0	0	0	0	0	0	10
-Csákberény	AM	1727	1699	22	4	0	0	0	0	2	11
-Csákberény	AM	1746	1706	39	1	0	0	0	0	0	16
-Berény (Csák-)	AM	1830	1703	56	4	0	0	0	0	67	20
Csákvár	AMA	4455	4348	80	2	0	0	1	0	24	75
-Csákvár	AM	4795	4700	71	7	1	0	0	0	16	89
-Csákvár	AM	4848	4758	65	7	0	0	0	0	18	107
-Csákvár	AM	4969	4685	106	13	0	0	0	0	165	127

FEJÉR vármegye	OTE	osz	mag	nem	szl	rom	rut	hor	sze	egy	zsi
Csókakő	AMA	738	713	16	0	0	0	9	0	0	5
-Csókakő	AM	731	726	4	0	0	0	0	0	1	5
-Csókakő	AM	741	725	12	0	0	0	0	0	4	5
-Csókakő	AM	708	675	1	0	0	0	1	0	31	14
Fehérvárcsurgó	AMA	1853	1814	21	4	0	0	1	0	13	12
-Csurgó	AM	1872	1836	13	7	0	0	0	0	16	14
-Csurgó	AM	1830	1817	10	1	0	0	0	0	2	35
-Csurgó	AM	1838	1726	35	2	0	0	0	0	75	15
Gánt	ANA	699	36	661	2	0	0	0	0	0	6
-Gánt	AN	783	46	737	0	0	0	0	0	0	14
-Gánt	AN	826	30	795	1	0	0	0	0	0	17
-Gánt	AN	848	60	711	9	0	0	0	0	68	12
Gúttamási	AMA	538	353	184	1	0	0	0	0	0	7
-Gúttamási	AM	544	350	192	2	0	0	0	0	0	6
-Gút-Tamási	AM	573	340	231	2	0	0	0	0	0	0
-Tamási-Gút	AM	540	284	226	0	0	0	0	0	30	0
Isztimér	ANA	1193	172	1017	4	0	0	0	0	0	4
-Isztimér	AN	1264	107	1157	0	0	0	0	0	0	8
-Isztimér	AN	1405	98	1301	5	0	0	0	0	1	11
-Isztimér	AN	1470	90	1321	2	0	0	0	0	57	17
Magyaralmás	AMA	979	977	2	0	0	0	0	0	0	6
-Magyaralmás	AM	1068	1068	0	0	0	0	0	0	0	13
-Magyar-Almás	AM	1060	1051	7	1	0	0	1	0	0	5
-Almás (Magyar-)	AM	1092	1022	7	2	0	0	0	0	61	3
Mór	ANA	10654	4930	5701	13	0	0	2	0	8	390
-Mór	AN	10206	4183	5995	15	0	0	2	1	10	480
-Mór	AN	9309	3329	5956	13	0	0	0	0	11	483
-Moór	AN	8755	3232	5107	12	0	0	2	0	402	450
Nagyveleg	AMA	1011	1006	3	1	0	0	0	0	1	11
-Veleg	AM	986	968	9	8	0	0	0	0	1	12
-Veleg	AM	987	976	1	10	0	0	0	0	0	15
-Veleg	AM	916	868	3	1	0	0	0	0	44	3
Pusztavám	ANA	2350	178	2164	3	0	0	5	0	0	16
-Ondód	AN	2283	321	1957	4	0	0	0	0	1	20
-Ondód	AN	2130	244	1875	9	0	0	1	0	1	32
-Ondód	AN	1915	230	1606	1	0	0	0	0	78	37
Söréd	AMA	404	404	0	0	0	0	0	0	0	0
-Söréd	AM	448	448	0	0	0	0	0	0	0	0
-Söréd	AM	486	477	8	1	0	0	0	0	0	2
-Söréd	AM	437	411	3	0	0	0	0	0	23	2
Vérteskozma	ANA	463	63	400	0	0	0	0	0	0	0
-Kozma	AN	510	41	467	2	0	0	0	0	0	0
-Kozma	AN	464	38	425	1	0	0	0	0	0	2
-Kozma	AN	511	56	436	0	0	0	0	0	19	6
Móri járás	67	31080	19462	11509	41	0	0	21	0	47	597

Alap	AMA	2802	2799	3	0	0	0	0	0	0	73
-Alsóalap	AM	2744	2740	4	0	0	0	0	0	0	78
-Alsó-Alap	AM	2370	2368	2	0	0	0	0	0	0	98
-Alap (Alsó-)	AM	2131	2048	6	0	0	0	0	0	77	80
Alsószentiván	AMA	845	843	2	0	0	0	0	0	0	0
-Alsószentiván	AM	816	808	8	0	0	0	0	0	0	0
-Alsó-Szent-Iván	AM	807	780	26	0	0	0	1	0	0	2
-Szent-Ivány (Alsó-)	AM	743	700	12	0	0	0	0	0	31	7
Czecze	AMA	3690	3622	65	0	0	0	3	0	0	81
-Czecze	AM	3376	3314	31	2	25	0	2	0	2	126
-Czecze	AM	3156	3092	28	2	30	0	1	0	3	182
-Czecze	AM	2914	2741	23	1	0	0	0	0	149	212
Herczegfalva	AMA	8862	7050	1790	1	0	0	0	0	21	47

-Herczegfalva	AM	8585	6341	2224	3	7	0	8	0	2	83
-Herczegfalva	AM	7316	6153	1159	3	0	0	0	0	1	54
-Herczegfalva	AM	6246	5169	794	1	0	0	1	0	281	27
Igar	AMA	1930	1917	8	5	0	0	0	0	0	18
-Igar	AM	1786	1775	11	0	0	0	0	0	0	14
-Igar	AM	1471	1463	8	0	0	0	0	0	0	14
-Igar	AM	1267	1210	9	2	0	0	0	0	46	16
Káloz	AMA	4446	4423	12	8	0	0	0	0	3	78
-Káloz	AM	4319	4310	6	0	0	0	0	0	3	116
-Káloz	AM	4165	4155	5	4	0	0	0	0	1	127
-Káloz	AM	3940	3726	15	2	0	0	0	0	197	99
Nagylók	AMA	2412	2394	12	1	0	0	1	0	4	26
-Nagylók	AM	2284	2262	14	7	0	0	0	0	1	45
-Nagy-Lók	AM	2177	2165	7	1	0	0	0	0	4	50
-Lók (Nagy-)	AM	2050	1945	7	1	0	0	0	0	97	30
Pusztaegres	AMA	1397	1387	2	0	0	0	0	0	8	2
-Pusztaegres	AM	1164	1162	1	0	0	0	0	0	1	3
-Puszta-Egres	AM	912	907	4	0	0	0	0	0	1	15
-Egres (Puszta-)	AM	700	672	0	0	0	0	0	0	28	6

FEJÉR vármegye	OTE	osz	mag	nem	szl	rom	rut	hor	sze	egy	zsi
Sárbogárd	AMA	5776	5739	16	8	0	1	1	0	11	419
-Sárbogárd	AM	5387	5362	17	4	0	0	2	0	2	430
-Sárbogárd	AM	4492	4462	26	1	0	0	0	1	2	414
-Sárbogárd	AM	3873	3730	12	1	0	0	0	0	130	376
Sáregres	AMA	1039	1037	2	0	0	0	0	0	0	0
-Sáregres	AM	989	989	0	0	0	0	0	0	0	12
-Sár-Egres	AM	953	953	0	0	0	0	0	0	0	5
-Egres (Sár-)	AM	941	893	10	0	0	0	0	0	38	13
Sárkeresztúr	AMA	2860	2853	3	0	4	0	0	0	0	74
-Sárkeresztúr	AM	2872	2855	14	0	1	0	0	0	2	82
-Sár-Keresztúr	AM	2642	2616	5	0	0	0	0	0	21	84
-Sárkeresztur	AM	2502	2417	1	1	0	0	0	0	83	74
Sárosd	AMA	2179	2166	10	0	0	0	2	0	1	46
-Sárosd	AM	2129	2119	4	0	5	0	0	0	1	41
-Sárosd	AM	1894	1882	9	1	0	0	0	0	2	52
-Sárosd	AM	1585	1498	10	3	0	0	0	0	74	46
Sárszentágota	AMA	1247	1230	15	2	0	0	0	0	0	15
-Szentágota	AM	1026	1015	11	0	0	0	0	0	0	18
-Szent-Ágota	AM	784	782	2	0	0	0	0	0	0	5
-Szent-Ágotha	AM	747	713	0	0	0	0	0	0	34	5
Sárszentmiklós	AMA	3037	3025	8	2	0	0	2	0	0	38
-Sárszentmiklós	AM	2775	2766	8	0	0	0	0	0	1	42
-Sár-Szent-Miklós	AM	2612	2607	4	1	0	0	0	0	0	43
-Szent-Miklós (Sár-)	AM	2258	2154	1	0	0	0	0	0	103	43
Szolgaegyháza	AMA	900	897	0	0	0	0	3	0	0	17
-Szolgaegyháza	AM	850	849	1	0	0	0	0	0	0	31
-Szolgaegyháza	AM	866	863	1	0	0	0	0	0	2	46
-Szolgaegyház (Alsó-és Felső-)	AM	726	677	6	1	0	0	0	0	42	27
Vajta	AMA	1284	1276	7	0	0	0	0	0	1	6
-Vajta	AM	1320	1307	11	0	1	0	0	0	1	13
-Vajta	AM	1140	1136	4	0	0	0	0	0	0	13
-Vajta	AM	1157	1097	6	0	0	0	0	0	54	10
Sárbogárdi járás	84	44706	42658	1955	27	4	1	12	0	49	940

Aba	AMA	4164	4145	5	1	0	0	0	0	13	78
-Aba	AM	3616	3608	1	3	0	0	2	0	2	84
-Aba	AM	3313	3295	12	3	0	0	0	0	3	116
-Aba	AM	3004	2872	8	3	0	0	1	0	120	131
Csór	AMA	1523	1523	0	0	0	0	0	0	0	7
-Csór	AM	1541	1534	7	0	0	0	0	0	0	12
-Csór	AM	1637	1615	21	0	0	0	0	0	1	13
-Csoór	AM	1669	1616	1	0	0	0	0	0	52	14
Csősz	AMA	1121	1111	0	0	0	0	3	0	7	13
-Csősz	AM	1064	1056	0	0	0	0	0	0	8	21
-Csősz	AM	1002	1000	1	1	0	0	0	0	0	27
-Csősz	AM	1036	992	2	3	0	0	0	0	39	62
Falubattyán	AMA	1144	1144	0	0	0	0	0	0	0	0
-Falubattyán	AM	1094	1091	0	3	0	0	0	0	0	0
-Falu-Battyán	AM	1057	1052	0	5	0	0	0	0	0	2
-Falu-Battyán	AM	996	963	0	6	0	0	0	0	27	8
Füle	AMA	1295	1295	0	0	0	0	0	0	0	11
-Füle	AM	1084	1084	0	0	0	0	0	0	0	17
-Füle	AM	1080	1080	0	0	0	0	0	0	0	24
-Füle	AM	1175	1131	1	1	0	0	0	0	42	25
Gárdony	AMA	2174	2155	16	2	0	0	1	0	0	48
-Gárdony	AM	2126	2123	3	0	0	0	0	0	0	55
-Gárdony	AM	2190	2182	6	0	0	0	1	0	1	61
-Gárdony	AM	1997	1890	9	6	0	0	0	0	92	43

Inota	AMA	1141	1136	4	0	0	0	0	0	1	2
-Inota	AM	1088	1083	3	2	0	0	0	0	0	14
-Inota	AM	967	962	4	0	0	0	0	0	1	20
-Inota	AM	985	930	21	0	0	0	0	0	34	11
Iszkaszentgyörgy	AMA	1358	1335	15	3	0	0	1	0	4	5
-Iszkaszentgyörgy	AM	1371	1360	10	0	0	0	0	0	1	9
-Iszka-Szent-György	AM	1379	1356	21	1	0	0	0	0	1	11
-Szent-György (Iszka-)	AM	1456	1366	33	1	0	0	0	0	56	4
Jenő	AMA	954	953	0	1	0	0	0	0	0	7
-Jenő	AM	821	819	2	0	0	0	0	0	0	11
-Jenő	AM	769	767	2	0	0	0	0	0	0	9
-Jenő	AM	726	702	1	0	0	0	0	0	23	12
Kápolnásnyék	AMA	2120	2110	7	1	0	0	0	0	2	141
-Kápolnásnyékpettend	AM	2028	2008	10	8	0	0	1	0	1	121
-Kápolnás-Nyék	AM	1761	1747	12	1	0	0	0	0	1	105
-Nyék-Pettend	AM	1665	1563	17	0	0	2	0	0	83	92
Lovasberény	AMA	3484	3473	8	0	0	0	0	0	3	114
-Lovasberény	AM	3504	3471	26	0	0	0	5	0	2	156
-Lovas-Berény	AM	3600	3494	98	3	0	0	0	0	5	201
-Lovas-Berény	AM	3933	3461	322	1	0	0	2	0	147	305

FEJÉR vármegye	OTE	osz	mag	nem	szl	rom	rut	hor	sze	egy	zsi
Moha	AMA	547	547	0	0	0	0	0	0	0	6
-Moha	AM	587	584	3	0	0	0	0	0	0	0
-Moha	AM	630	622	8	0	0	0	0	0	0	0
-Moha	AM	606	579	6	1	0	0	0	0	20	0
Nadap	ANA	617	70	547	0	0	0	0	0	0	7
-Nadap	AN	684	81	603	0	0	0	0	0	0	16
-Nadap	AM	666	558	108	0	0	0	0	0	0	15
-Nadap	AN	640	295	323	1	0	0	0	0	21	7
Nádasdladány	AMA	1365	1341	12	0	0	0	0	0	12	17
-Nádasdladány	AM	1377	1364	6	2	0	0	0	0	5	17
-Nádasd-Ladány	AM	1385	1368	11	0	0	0	0	0	6	17
-Nádasd-Ladány	AM	1312	1245	13	3	0	0	0	0	51	13
Nagyláng	AMA	3148	3134	9	2	0	0	1	1	1	36
-Nagyláng	AM	1405	1387	13	3	0	0	0	0	2	15
-Nagy-Láng	AM	1224	1207	14	2	0	0	0	0	1	10
-Láng (Nagy-)	AM	1192	1146	4	0	0	0	0	0	42	0
Pákozd	AMA	2803	2788	13	0	0	0	0	1	1	9
-Pákozd	AM	2662	2658	3	0	0	0	0	0	1	5
-Pákozd	AM	2561	2557	3	0	0	0	0	0	1	19
-Pákozd	AM	2414	2316	5	0	0	0	0	0	93	16
Pátka	AMA	2361	2347	14	0	0	0	0	0	0	24
-Pátka	AM	2471	2463	4	2	0	0	0	0	2	24
-Pátka	AM	2323	2310	11	1	0	0	0	0	1	25
-Pátka	AM	2351	2260	2	2	0	0	0	0	87	34
Polgárdi	AMA	3947	3859	27	4	4	0	37	7	9	146
-Polgárdi	AM	3582	3568	6	1	0	0	3	0	4	181
-Polgárdi	AM	3471	3452	18	0	0	0	1	0	0	197
-Polgárdi	AM	3436	3338	23	10	0	0	0	0	65	157
Sárkeresztes	AMA	1156	1156	0	0	0	0	0	0	0	5
-Keresztes	AM	1211	1210	0	0	0	0	0	0	1	5
-Keresztes	AM	1218	1210	5	0	0	0	0	0	3	23
-Keresztes	AM	1233	1169	1	0	0	0	0	0	63	8
Sárkeszi	AMA	571	570	0	0	0	0	0	0	1	0
-Kiskeszi	AM	591	590	1	0	0	0	0	0	0	0
-Kis-Keszi	AM	653	652	1	0	0	0	0	0	0	10
-Keszi (Kis-)	AM	721	705	0	0	0	0	0	0	16	10
Sárszentmihály	AMA	1726	1710	9	2	0	0	0	0	5	6
-Szentmihály	AM	1477	1474	3	0	0	0	0	0	0	10
-Szent-Mihály	AM	1596	1596	0	0	0	0	0	0	0	8
-Szent-Mihály	AM	1577	1503	8	1	0	0	2	0	63	7
Seregélyes	AMA	4364	4339	19	1	0	0	0	0	5	105
-Seregélyes	AM	4080	4067	4	6	0	0	0	1	2	108
-Seregélyes	AM	4019	4016	0	0	0	0	0	0	3	82
-Seregélyes	AM	3479	3287	6	4	0	0	1	0	181	127
Soponya	AMA	1431	1429	2	0	0	0	0	0	0	23
-Soponya	AM	1401	1401	0	0	0	0	0	0	0	35
-Soponya	AM	1463	1453	8	0	0	0	0	0	2	27
-Soponya	AM	1559	1487	22	0	0	0	0	0	50	47
Sukoró	AMA	965	963	2	0	0	0	0	0	0	6
-Sukoró	AM	932	930	2	0	0	0	0	0	0	7
-Sukoró	AM	950	944	6	0	0	0	0	0	0	14
-Sukoró	AM	893	840	0	0	0	0	0	0	53	16
Szabadbattyán	AMA	1813	1780	2	0	0	0	0	0	31	23
-Szabadbattyán	AM	1720	1702	0	0	0	0	2	0	16	23
-Szabad-Battyán	AM	1750	1745	2	0	0	0	0	0	3	19
-Szabad-Battyán	AM	1534	1451	12	0	0	0	0	0	71	18
Tácz	AMA	1945	1936	4	0	0	0	1	0	4	32

-Tácz	AM	1799	1797	1	0	0	0	1	0	0	27
-Tácz	AM	1842	1840	2	0	0	0	0	0	0	39
-Tácz	AM	1704	1641	6	0	0	0	0	0	57	15
Úrhida	AMA	1013	1013	0	0	0	0	0	0	0	0
-Úrhida	AM	979	979	0	0	0	0	0	0	0	4
-Urhida	AM	902	901	1	0	0	0	0	0	0	4
-Urhida	AM	861	827	0	0	0	0	0	0	34	0
Velencze	AMA	1997	1990	4	1	1	0	0	0	1	53
-Velencze	AM	2220	2158	28	13	1	0	2	0	18	79
-Velencze	AM	2260	2225	23	4	0	0	3	0	5	123
-Velencze	AM	1972	1868	17	0	0	0	0	0	87	128
Zámoly	AMA	1965	1956	8	0	0	0	0	0	1	44
-Zámoly	AM	2213	2188	25	0	0	0	0	0	0	39
-Zámoly	AM	2249	2222	27	0	0	0	0	0	0	64
-Zámoly	AM	2382	2238	53	2	0	0	0	0	89	59
Székesfehérvári járás	67	54212	53308	727	18	5	0	44	9	101	968

Alcsút	AMA	1810	1789	19	0	1	0	0	1	0	10
-Alcsút	AM	1843	1785	56	0	0	0	0	0	2	22
-Alcsút	AM	1876	1799	50	4	0	0	0	0	23	25
-Alcsuth	AM	1753	1629	65	2	0	0	0	0	57	9

FEJÉR vármegye	OTE	osz	mag	nem	szl	rom	rut	hor	sze	egy	zsi
Baracska	AMA	1997	1968	29	0	0	0	0	0	0	49
-Baracska	AM	1955	1934	20	0	0	0	0	0	1	58
-Baracska	AM	1917	1901	15	0	0	1	0	0	0	94
-Baracska	AM	1764	1675	29	0	0	0	0	0	60	103
Bicske	AMA	6729	6642	72	7	0	0	2	0	6	321
-Bicske	AM	6405	6145	167	26	0	0	10	0	57	337
-Bicske	AM	6035	5673	159	14	0	0	2	0	187	307
-Bicske	AM	5134	4827	90	10	0	0	0	0	207	231
Bodmér	AMA	295	286	9	0	0	0	0	0	0	7
-Bodmér	AM	309	308	1	0	0	0	0	0	0	5
-Bodmér	AM	322	314	7	0	0	0	0	0	1	6
-Bodmér	AM	331	294	16	3	0	0	0	0	18	11
Bot	AMA	615	603	12	0	0	0	0	0	0	0
-Bot	AM	523	506	15	1	0	0	0	0	1	0
-Bot	AM	491	470	19	2	0	0	0	0	0	1
-Both	AM	414	389	0	0	0	0	0	0	25	5
Csabdi	AMA	1228	1220	6	1	0	0	0	0	1	20
-Csabdi	AM	1149	1142	4	2	0	0	0	0	1	11
-Csabdi	AM	1194	1182	11	1	0	0	0	0	0	29
-Csabdi	AM	1100	1057	5	0	0	0	0	0	38	42
Diósd	AMA	896	522	357	12	0	0	0	3	2	0
-Diósd	AN	808	79	709	15	0	0	0	3	2	0
-Diósd	AN	857	53	774	20	0	0	0	8	2	0
-Órás	AN	862	33	778	16	0	0	0	1	34	0
Etyek	ANA	3114	378	2726	7	0	0	0	0	3	32
-Ettyek	AN	2946	392	2519	25	0	0	0	1	9	54
-Ettyek	AN	2748	343	2375	28	1	0	1	0	0	63
-Ettyek	AN	2538	255	2034	22	0	0	0	0	227	50
Felcsút	AMA	1583	1463	116	3	0	0	0	0	1	77
-Felcsút	AM	1474	1359	109	3	0	0	1	0	2	85
-Felcsút	AM	1488	1350	127	6	0	0	0	0	5	105
-Felcsuth	AM	1396	1298	44	0	0	0	0	0	54	146
Gyúró	AMA	1149	1145	1	3	0	0	0	0	0	17
-Gyúró	AM	1145	1138	4	2	0	0	0	0	1	25
-Gyúró	AM	1258	1243	11	4	0	0	0	0	0	36
-Gyuró	AM	1204	1147	10	2	0	0	0	0	45	37
Kajászószentpéter	AMA	1228	1224	3	0	0	0	0	1	0	45
-Kajászószentpéter	AM	1273	1269	4	0	0	0	0	0	0	59
-Kajászó-Szent-Péter	AM	1351	1348	3	0	0	0	0	0	0	66
-Szent-Péter (Kajászó-)	AM	1375	1324	2	0	0	0	0	0	49	86
Kuldó	AMA	189	189	0	0	0	0	0	0	0	0
-Kuldó	AM	206	206	0	0	0	0	0	0	0	3
-Kuldó	AM	243	236	7	0	0	0	0	0	0	0
-Kuldó	AM	267	252	5	1	0	0	0	0	9	5
Mány	AMA	2452	1829	619	3	0	0	1	0	0	34
-Mány	AM	2703	2184	517	2	0	0	0	0	0	56
-Mány	AM	2587	1973	614	0	0	0	0	0	0	44
-Mány	AM	2577	2009	465	2	0	0	0	0	101	49
Martonvásár	AMA	2578	2501	63	14	0	0	0	0	0	117
-Martonvásár	AM	2453	2325	108	14	0	0	0	0	6	106
-Martonvásár	AM	2095	1896	165	25	0	0	0	0	9	88
-Martonvásár	AM	2111	1533	394	77	0	0	0	0	107	95
Pázmánd	AMA	1820	1819	0	1	0	0	0	0	0	9
-Pázmánd	AM	1726	1716	8	1	0	0	0	0	1	10
-Pázmánd	AM	1662	1638	17	5	0	0	2	0	0	18
-Pázmánd	AM	1606	1542	2	0	0	0	0	0	62	27

Pusztazámor	AMA	579	356	3	219	0	0	0	0	1	3
-Pusztazámor	AM	532	495	5	31	0	0	0	0	1	5
-Puszta-Zámor	AM	584	498	1	84	0	0	0	0	1	5
-Zámor (Puszta-)	AM	487	369	3	88	0	0	0	0	27	5
Sóskút	ATA	2651	520	55	2055	0	0	0	2	19	39
-Sóskút	AT	2380	601	72	1691	0	0	1	0	15	68
-Sóskút	AT	2317	325	105	1870	0	0	0	0	17	71
-Sóskút	AT	2163	254	91	1664	0	0	0	0	154	35
Szár	ANA	1418	169	1249	0	0	0	0	0	0	16
-Szár	AN	1457	286	1142	2	25	0	0	0	2	25
-Szár	AN	1424	233	1184	5	0	0	0	0	2	23
-Szaár	AN	1267	108	1109	2	0	0	0	0	48	11
Tabajd	AMA	1446	1442	2	2	0	0	0	0	0	26
-Tabajd	AM	1501	1495	6	0	0	0	0	0	0	34
-Tabajd	AM	1529	1527	1	1	0	0	0	0	0	66
-Tabajd	AM	1641	1559	21	1	0	0	0	0	60	79
Tárnok	ATA	2435	734	26	1674	0	0	0	0	1	67
-Tárnok	AT	2284	517	42	1722	0	0	0	2	1	60
-Tárnok	AM	2211	2048	9	154	0	0	0	0	0	49
-Tárnok	Am	2038	957	40	941	0	0	0	0	100	53
Tordas	AMA	1433	1423	4	5	0	0	1	0	0	10
-Tordas	AM	1450	1414	14	16	0	0	1	0	5	6
-Tordas	AM	1242	1201	13	24	0	0	0	1	3	17
-Tordas	AM	1089	1000	10	32	0	0	0	0	47	11
FEJÉR vármegye	OTE	osz	mag	nem	szl	rom	rut	hor	sze	egy	zsi
Újbarok	ANA	489	44	442	3	0	0	0	0	0	4
-Újbarok	AN	478	32	444	2	0	0	0	0	0	7
-Uj-Barok	AN	539	25	514	0	0	0	0	0	0	5
-Barok (Uj-)	AN	466	21	429	0	0	0	0	0	16	8
Vál	AMA	3100	3076	14	7	2	0	0	0	1	66
-Vál	AM	2800	2785	11	1	0	0	0	0	3	81
-Vál	AM	3017	2979	28	2	0	0	1	2	5	89
-Vaál	AM	2873	2679	36	1	0	0	1	0	156	54
Vereb	AMA	818	818	0	0	0	0	0	0	0	5
-Vereb	AM	889	889	0	0	0	0	0	0	0	10
-Vereb	AM	1119	1118	1	0	0	0	0	0	0	11
-Vereb	AM	1165	1088	16	0	0	0	0	0	61	11
Vértesacsa	ANA	2491	578	1890	1	0	0	0	2	20	10
-Acsa	AN	2398	824	1572	1	0	0	1	0	0	17
-Acsa	AN	2572	596	1974	1	0	0	0	0	1	27
-Acsa	AN	2334	590	1583	1	0	0	0	0	160	17
Vértesboglár	ANA	1185	166	1018	0	0	0	1	0	0	3
-Vértesboglár	AN	1183	100	1081	0	0	0	1	0	1	4
-Vértes-Boglár	AN	1177	143	1033	0	0	0	0	0	1	9
-Boglár	AN	1152	188	907	2	0	0	0	0	55	5
Vértesdoboz	AMA	451	449	1	0	0	0	0	0	1	6
-Doboz	AM	488	488	0	0	0	0	0	0	0	8
-Doboz	AM	471	468	3	0	0	0	0	0	0	7
-Doboz	AM	493	479	0	0	0	0	0	0	14	7
Váli járás	68	46179	33353	8736	4017	3	0	5	9	56	993
Székesfehérvár tjv.	AMA	36625	35354	538	81	17	3	239	222	171	3024
-Székesfehérvár thjv.	AM	32167	30679	679	57	17	2	392	126	215	2788
-Székes-Fejérvár sz.k.v.	AM	27548	26627	707	62	3	0	14	13	122	2779
-Székes-Fehérvár sz.k.v.	AM	25612	23627	805	70	0	0	2	20	1088	2689
FEJÉR vármegye	67	250670	218822	24265	4359	37	5	333	814	2035	7382

GYŐR vármegye	OTE	osz	mag	nem	szl	rom	rut	hor	sze	egy	zsi
Bőnyrétalap	AMA	2504	2504	0	0	0	0	0	0	0	51
-Bőnyrétalap	AM	2373	2367	3	3	0	0	0	0	0	42
-Bőny-Rétalap	AM	2138	2105	16	7	1	0	2	0	7	64
+Alap (Rét-)	AM	503	474	1	0	0	0	0	0	28	7
+Böny	AM	1544	1507	11	3	0	0	0	0	23	89
Győrasszonyfa	AMA	503	501	2	0	0	0	0	0	0	21
-Asszonyfa	AM	521	515	1	2	0	0	3	0	0	42
-Asszonyfa	AM	532	526	6	0	0	0	0	0	0	73
-Asszonyfa	AM	552	517	2	1	0	0	0	0	32	92
Győrság	AMA	1126	1126	0	0	0	0	0	0	0	17
-Ság	AM	1117	1117	0	0	0	0	0	0	0	17
-Ság	AM	1063	1063	0	0	0	0	0	0	0	21
-Ság	AM	957	911	0	1	0	0	0	0	45	10
Győrszentmárton	AMA	3068	3044	21	0	0	0	0	0	3	152
-Győrszentmárton	AM	3073	3053	11	3	0	1	0	0	5	165
-Győr-Szent-Márton	AM	3059	3009	44	1	0	0	1	0	4	147
-Szent-Márton (Győr-)	AM	2986	2874	58	2	0	0	3	0	49	124
Kisbarátfalu	AMA	449	448	1	0	0	0	0	0	0	0
-Kisbarátfalu	AM	421	421	0	0	0	0	0	0	0	5
-Kis-Barátfalu	AM	406	401	5	0	0	0	0	0	0	18
-Barátifalu (Kis-)	AM	390	390	0	0	0	0	0	0	0	6
Kisbaráthegy	AMA	1299	1299	0	0	0	0	0	0	0	11
-Kisbaráthegy	AM	1331	1331	0	0	0	0	0	0	0	3
-Kis-Baráthegy	AM	1231	1230	1	0	0	0	0	0	0	4
-Barátihegy (Kis-)	AM	1247	1247	0	0	0	0	0	0	0	22
Mezőörs	AMA	1621	1616	5	0	0	0	0	0	0	41
-Mezőörs	AM	1618	1616	0	2	0	0	0	0	0	38
-Mező-Örs	AM	1498	1484	13	0	0	0	1	0	0	44
-Örs (Mező-)	AM	1396	1348	0	0	0	0	0	0	48	41
Nagybarátfalu	AMA	780	780	0	0	0	0	0	0	0	13
-Nagybarátfalu	AM	753	753	0	0	0	0	0	0	0	11
-Nagy-Barátfalu	AM	741	741	0	0	0	0	0	0	0	11
-Barátifalu (Nagy-)	AM	869	843	3	0	0	0	0	0	23	13
Nagybaráthegy	AMA	1208	1208	0	0	0	0	0	0	0	0
-Nagybaráthegy	AM	1155	1155	0	0	0	0	0	0	0	3
-Nagy-Baráthegy	AM	1164	1164	0	0	0	0	0	0	0	5
-Barátihegy (Nagy-)	AM	1107	1089	1	0	0	0	0	0	17	0
Nagyécsfalu	AMA	464	454	2	0	0	0	0	0	8	3
-Nagyécsfalu	AM	469	468	1	0	0	0	0	0	0	4
-Nagy-Écsfalu	AM	489	477	2	0	0	0	0	0	10	10
-Écsfalu (Nagy-)	AM	538	538	0	0	0	0	0	0	0	10
Nagyécshegy	AMA	1534	1534	0	0	0	0	0	0	0	2
-Nagyécshegy	AM	1578	1578	0	0	0	0	0	0	0	7
-Nagy-Écshegy	AM	1361	1359	1	1	0	0	0	0	0	18
-Écshegy	AM	1322	1302	4	0	0	0	0	0	16	7
Nyalka	AMA	788	787	0	1	0	0	0	0	0	4
-Nyalka	AM	837	837	0	0	0	0	0	0	0	2
-Nyalka	AM	820	813	0	0	0	0	0	0	7	4
-Nyalka	AM	809	791	0	0	0	0	0	0	18	7
Nyulfalu	AMA	1395	1395	0	0	0	0	0	0	0	12
-Nyulfalu	AM	1368	1368	0	0	0	0	0	0	0	18
-Nyulfalu	AM	1362	1353	9	0	0	0	0	0	0	31
+Nyúlfalu (Kis-)	AM	330	328	0	0	0	0	0	0	2	4
+Nyúlfalu (Nagy-)	AM	678	672	4	0	0	0	0	0	2	20

Nyulhegy	AMA	1906	1905	1	0	0	0	0	0	0	8
-Nyulhegy	AM	1875	1875	0	0	0	0	0	0	0	12
-Nyulhegy	AM	1773	1773	0	0	0	0	0	0	0	4
+Nyúlhegy (Kis-)	AM	514	505	0	0	0	0	0	0	9	5
+Nyúlhegy (Nagy-)	AM	1106	1063	0	0	0	0	0	0	43	2
Pázmándfalu	AMA	906	906	0	0	0	0	0	0	0	7
-Pázmándfalu	AM	917	917	0	0	0	0	0	0	0	12
-Pázmándfalu	AM	962	960	1	1	0	0	0	0	0	18
-Pázmándfalu	AM	993	993	0	0	0	0	0	0	0	24
Pázmándhegy	AMA	608	608	0	0	0	0	0	0	0	2
-Pázmándhegy	AM	576	576	0	0	0	0	0	0	0	3
-Pázmándhegy	AM	636	635	0	1	0	0	0	0	0	3
-Pázmándhegy	AM	635	616	0	0	0	0	0	0	19	2
Pér	AMA	2574	2564	5	0	0	0	0	0	5	7
-Pér	AM	2317	2310	7	0	0	0	0	0	0	12
-Pér	AM	2135	2126	6	1	0	0	1	0	1	28
-Peér	AM	2186	2147	3	0	0	0	0	0	36	44
Ravazd	AMA	1633	1629	2	2	0	0	0	0	0	39
-Ravazd	AM	1533	1533	0	0	0	0	0	0	0	33
-Ravazd	AM	1566	1560	3	2	0	0	0	0	1	27
-Ravazd	AM	1642	1556	12	7	0	0	0	0	67	31
Táp	AMA	1332	1331	1	0	0	0	0	0	0	24
-Táp	AM	1296	1296	0	0	0	0	0	0	0	25
-Táp	AM	1280	1280	0	0	0	0	0	0	0	22
-Táp	AM	1368	1363	2	0	0	0	0	0	3	28
GYŐR vármegye	OTE	osz	mag	nem	szl	rom	rut	hor	sze	egy	zsi
Tápszentmiklós	AMA	1185	1184	1	0	0	0	0	0	0	22
-Tápszentmiklós	AM	1081	1081	0	0	0	0	0	0	0	31
-Táp-Szent-Miklós	AM	1088	1087	1	0	0	0	0	0	0	55
-Szent-Miklós (Táp-)	AM	1029	933	2	1	0	0	0	0	93	52
Pusztai járás	66	26883	26823	41	3	0	0	0	0	16	436
Csanakfalu	AMA	395	395	0	0	0	0	0	0	0	0
-Csanakfalu	AM	399	399	0	0	0	0	0	0	0	0
-Csanakfalu	AM	439	428	11	0	0	0	0	0	0	0
-Csanakfalu	AM	365	343	9	0	0	0	0	0	13	2
Csanakhegy	AMA	1160	1159	1	0	0	0	0	0	0	0
-Csanakhegy	AM	1072	1070	2	0	0	0	0	0	0	1
-Csanakhegy	AM	1016	1013	3	0	0	0	0	0	0	12
-Csanakhegy	AM	964	935	3	0	0	0	0	0	26	8
Csikvánd	AMA	980	980	0	0	0	0	0	0	0	2
-Csikvánd	AM	937	936	0	0	0	0	0	0	1	9
-Csikvánd	AM	922	917	5	0	0	0	0	0	0	10
-Csikvánd	AM	889	858	0	0	0	0	0	0	31	12
Felpécz	AMA	1532	1532	0	0	0	0	0	0	0	35
-Felpécz	AM	1680	1678	2	0	0	0	0	0	0	54
-Felpécz	AM	1797	1789	6	0	0	0	0	0	2	70
-Pécz (Fel-)	AM	1692	1599	5	2	0	0	0	0	86	80
Gyarmat	AMA	1627	1586	39	0	0	0	0	0	2	17
-Gyarmat	AM	1617	1558	59	0	0	0	0	0	0	29
-Gyarmat	AM	1722	1696	26	0	0	0	0	0	0	47
-Gyarmat	AM	1650	1114	478	0	0	0	0	0	58	30
Gyirmót	AMA	764	757	3	1	0	0	0	0	3	5
-Gyirmót	AM	711	711	0	0	0	0	0	0	0	18
-Gyirmót	AM	638	636	0	1	0	0	0	0	1	21
-Gyirmót	AM	582	562	0	0	0	0	0	0	20	11
Gyömöre	AMA	1421	1393	4	1	0	0	0	0	23	158
-Gyömörő	AM	1143	1119	14	1	0	0	0	0	9	95
-Gyömörő	AM	1034	1031	3	0	0	0	0	0	0	95
-Gyömörö	AM	1130	1118	10	1	0	0	0	0	1	166
Győrszemere	AMA	1696	1690	6	0	0	0	0	0	0	40
-Szemere	AM	1699	1692	5	0	0	0	0	0	2	58
-Szemere	AM	1492	1489	0	1	0	0	0	0	2	39
-Szemere	AM	1538	1508	17	1	0	0	0	0	12	50
Kajár	AMA	1572	1572	0	0	0	0	0	0	0	23
-Kajár	AM	1632	1632	0	0	0	0	0	0	0	30
-Kajár	AM	1640	1637	2	0	0	0	0	0	1	34
-Kajár	AM	1624	1512	16	0	0	0	0	0	96	60
Kisbabot	AMA	382	379	3	0	0	0	0	0	0	11
-Kisbabot	AM	394	394	0	0	0	0	0	0	0	10
-Kis-Babot	AM	326	326	0	0	0	0	0	0	0	7
-Babót (Kis-)	AM	309	309	0	0	0	0	0	0	0	10
Kismóriczhida	AMA	420	420	0	0	0	0	0	0	0	10
-Kismóriczhida	AM	391	389	2	0	0	0	0	0	0	9
-Kis-Móriczhida	AM	305	304	1	0	0	0	0	0	0	5
-Móriczhida (Kis-)	AM	253	251	1	0	0	0	1	0	0	5
Kispécz	AMA	705	704	1	0	0	0	0	0	0	18
-Kispécz	AM	764	760	4	0	0	0	0	0	0	24
-Kis-Pécz	AM	761	761	0	0	0	0	0	0	0	26

-Pécz (Kis-)	AM	765	762	1	0	0	0	0	0	2	28
Koronczó	AMA	1587	1584	3	0	0	0	0	0	0	17
-Koronczó	AM	1576	1572	2	1	0	0	0	0	1	12
-Koronczó	AM	1413	1408	5	0	0	0	0	0	0	14
-Koronczó	AM	1317	1302	7	0	0	0	0	0	8	30
Ménfő	AMA	1065	1062	1	0	0	0	0	0	2	11
-Ménfő	AM	888	888	0	0	0	0	0	0	0	5
-Ménfő	AM	884	881	1	0	0	0	0	0	2	10
-Ménfő	AM	854	841	3	0	0	0	0	0	10	10
Mérges	AMA	296	295	1	0	0	0	0	0	0	0
-Mérges	AM	241	241	0	0	0	0	0	0	0	0
-Mérges	AM	262	262	0	0	0	0	0	0	0	9
-Mérges	AM	241	239	2	0	0	0	0	0	0	5
Nagymóriczhida	AMA	1139	1129	1	0	0	0	0	0	9	30
-Nagymóriczhida	AM	1148	1147	1	0	0	0	0	0	0	25
-Nagy-Móriczhida	AM	1154	1150	4	0	0	0	0	0	0	30
-Móriczhida (Nagy-)	AM	993	988	1	0	0	0	0	0	4	27
Ómalomsok	AMA	265	265	0	0	0	0	0	0	0	3
-Ómalomsok	AM	244	241	2	1	0	0	0	0	0	0
-Ó-Malomsok	AM	273	268	5	0	0	0	0	0	0	0
-Malomsok (Ó-)	AM	284	283	1	0	0	0	0	0	0	0
Rábacsécsény	AMA	806	806	0	0	0	0	0	0	0	2
-Csécsény	AM	734	721	2	0	0	0	0	0	11	3
-Csécsény	AM	801	797	4	0	0	0	0	0	0	21
-Csécsény	AM	733	733	0	0	0	0	0	0	0	43

GYŐR vármegye	OTE	osz	mag	nem	szl	rom	rut	hor	sze	egy	zsi
Rábaszentmihály	AMA	619	619	0	0	0	0	0	0	0	4
-Rábaszentmihály	AM	625	625	0	0	0	0	0	0	0	8
-Rába-Szent-Mihály	AM	584	582	2	0	0	0	0	0	0	7
-Szentmihály (Rába-)	AM	517	504	0	0	0	0	0	0	13	11
Rábaszentmiklós	AMA	225	224	1	0	0	0	0	0	0	0
-Rábaszentmiklós	AM	205	205	0	0	0	0	0	0	0	0
-Rába-Szent-Miklós	AM	200	200	0	0	0	0	0	0	0	6
-Szentmiklós (Rába-)	AM	204	204	0	0	0	0	0	0	0	9
Sokorópátka	AMA	1191	1191	0	0	0	0	0	0	0	8
-Pátka	AM	1087	1085	2	0	0	0	0	0	0	15
-Pátka	AM	1035	1027	5	3	0	0	0	0	0	12
-Pátkahegy	AM	1054	1005	13	0	0	0	0	0	36	16
Szerecseny	AMA	1116	1115	1	0	0	0	0	0	0	7
-Szerecseny	AM	1040	1018	22	0	0	0	0	0	0	10
-Szerecseny	AM	1032	979	52	1	0	0	0	0	0	14
-Szerecseny	AM	974	884	54	0	0	0	0	0	36	16
Tényőfalu	AMA	1063	1042	0	0	0	0	0	0	21	8
-Tényőfalu	AM	1045	1044	1	0	0	0	0	0	0	8
-Tényőfalu	AM	1034	1032	2	0	0	0	0	0	0	14
-Tényőfalu	AM	935	892	0	1	0	0	0	0	42	21
Tényőhegy	AMA	1067	1067	0	0	0	0	0	0	0	11
-Tényőhegy	AM	1079	1079	0	0	0	0	0	0	0	8
-Tényőhegy	AM	1122	1122	0	0	0	0	0	0	0	9
-Tényőhegy	AM	1067	1060	5	0	0	0	0	0	2	11
Tét	AMA	4111	4103	6	0	0	0	0	0	2	234
-Tétszentkút	AM	3668	3652	13	0	0	0	0	0	3	255
-Tét-Szentkút	AM	3265	3249	12	0	0	0	0	0	4	231
-Téth-Szentkút	AM	3238	3055	141	2	1	0	1	0	38	283
Újmalomsok	AMA	1217	1212	5	0	0	0	0	0	0	29
-Újmalomsok	AM	1354	1341	11	0	0	0	0	0	2	15
-Uj-Malomsok	AM	1341	1339	2	0	0	0	0	0	0	20
-Malomsok (Uj-)	AM	1244	1242	1	0	0	0	0	0	1	14
Sokoróaljai járás	66	28421	28281	76	2	0	0	0	0	62	683
Abda	AMA	1381	1376	5	0	0	0	0	0	0	0
-Abda	AM	1234	1225	7	2	0	0	0	0	0	4
-Abda	AM	1127	1123	2	0	0	0	0	0	2	9
-Abda	AM	923	866	4	0	0	0	2	0	51	6
Alsóvámos	AMA	620	620	0	0	0	0	0	0	0	4
-Vámos	AM	596	594	2	0	0	0	0	0	0	11
-Vámos	AM	555	549	1	5	0	0	0	0	0	16
-Vámos	AM	569	550	0	0	0	0	0	0	19	15
Ásvány	AMA	1682	1682	0	0	0	0	0	0	0	22
-Ásvány	AM	1856	1847	3	1	0	0	4	0	1	33
-Ásvány	AM	1736	1729	3	1	0	0	0	0	3	43
-Ásvány	AM	1647	1551	3	1	0	0	1	0	91	13
Bácsa	AMA	1098	1088	1	9	0	0	0	0	0	7
-Bácsa	AM	865	864	1	0	0	0	0	0	0	9
-Bácsa	AM	807	807	0	0	0	0	0	0	0	7
-Bácsa	AM	813	781	2	1	0	0	0	0	29	19
Balony	CMA	720	720	0	0	0	0	0	0	0	9
-Ballony	CM	720	720	0	0	0	0	0	0	0	24

-Ballony	CM	702	698	0	4	0	0	0	0	0	34
-Ballony	CM	696	671	0	1	0	0	0	0	24	30
Bezi	AMA	939	936	1	1	0	0	0	0	1	44
-Bezi	AM	873	854	13	1	4	0	1	0	0	53
-Bezi	AM	913	902	10	0	0	0	0	0	1	71
-Bezi	AM	908	874	12	0	0	0	0	0	22	91
Börcs	AMA	697	696	0	1	0	0	0	0	0	0
-Börcs	AM	646	639	5	2	0	0	0	0	0	0
-Börcs	AM	644	640	2	0	0	0	0	0	2	13
-Börcs	AM	658	615	1	2	0	0	0	0	40	8
Czakóháza	AMA	228	227	0	1	0	0	0	0	0	0
-Czakóház	AM	243	243	0	0	0	0	0	0	0	4
-Czakóház	AM	190	190	0	0	0	0	0	0	0	2
-Czakóház	AM	185	179	0	0	0	0	0	0	6	5
Csiliznyárád	CMA	659	659	0	0	0	0	0	0	0	2
-Nyárad	CM	608	608	0	0	0	0	0	0	0	22
-Nyárád	CM	641	640	0	0	0	0	0	0	1	24
-Nyárad	CM	556	532	0	0	0	0	0	0	24	27
Csilizpatas	CMA	700	699	0	0	0	0	0	0	1	20
-Patas	CM	681	681	0	0	0	0	0	0	0	28
-Patas	CM	692	680	3	2	0	0	0	0	7	28
-Patas	CM	610	595	0	0	0	0	0	0	15	24
Csilizradvány	CMA	979	979	0	0	0	0	0	0	0	15
-Csilizradvány	CM	816	813	3	0	0	0	0	0	0	21
-Csiliz-Radvány	CM	824	823	1	0	0	0	0	0	0	30
-Radvány (Csiliz-)	CM	664	643	1	0	0	0	0	0	20	44

GYŐR vármegye	OTE	osz	mag	nem	szl	rom	rut	hor	sze	egy	zsi
Dunaszeg	AMA	980	978	0	2	0	0	0	0	0	11
-Dunaszeg	AM	909	908	1	0	0	0	0	0	0	9
-Dunaszeg	AM	884	870	7	7	0	0	0	0	0	22
-Dunaszeg	AM	810	773	2	0	0	1	0	0	34	13
Dunaszentpál	AMA	511	511	0	0	0	0	0	0	0	0
-Dunaszentpál	AM	575	573	2	0	0	0	0	0	0	13
-Duna-Szent-Pál	AM	552	536	14	1	0	0	1	0	0	10
-Szentpál (Duna-)	AM	536	502	6	1	0	0	0	0	27	13
Enese	AMA	525	520	4	1	0	0	0	0	0	6
-Enese	AM	533	526	6	1	0	0	0	0	0	6
-Enese	AM	482	476	6	0	0	0	0	0	0	9
-Enese	AM	451	430	8	0	0	0	0	0	13	15
Fehértó	AMA	777	771	1	0	0	0	0	0	5	4
-Fehértó	AM	773	773	0	0	0	0	0	0	0	7
-Fehértó	AM	715	714	1	0	0	0	0	0	0	16
-Fehértó	AM	661	616	3	0	0	0	0	0	42	14
Gönyű	AMA	1767	1715	35	5	12	0	0	0	0	43
-Gönyű	AM	1625	1598	21	4	0	0	1	0	1	29
-Gönyű	AM	1508	1473	26	2	0	0	2	0	5	15
-Gönyű	AM	1361	1248	53	6	0	0	0	0	54	14
Győrladamér	AMA	384	380	4	0	0	0	0	0	0	0
-Ladamér	AM	357	351	6	0	0	0	0	0	0	0
-Ladamér	AM	311	299	10	2	0	0	0	0	0	13
-Ladamér	AM	280	265	0	0	0	0	0	0	15	5
Győrsövényház	ANA	1286	636	649	1	0	0	0	0	0	9
-Sövényház	AN	1273	436	832	3	0	0	1	0	1	12
-Sövényház	AN	1313	448	861	1	0	0	1	0	2	54
-Sövényház	Am	1093	519	508	1	0	0	0	0	65	23
Győrszabadi	AMA	379	374	4	1	0	0	0	0	0	9
-Szabadi	AM	427	423	1	0	0	0	2	0	1	10
-Szabadi	AM	458	457	0	0	0	0	0	0	1	6
-Szabadi	AM	426	405	0	1	0	0	0	0	20	9
Győrszentiván	AMA	4014	3999	9	1	0	0	2	1	2	7
-Szentiván	AM	3393	3376	7	1	0	0	8	0	1	12
-Szent-Iván	AM	2902	2856	12	7	0	0	25	0	2	33
-Szent-Iván	AM	2605	2554	11	8	0	0	6	5	21	19
Győrújfalu	AMA	572	569	0	0	0	0	0	0	3	0
-Újfalu	AM	543	529	3	1	0	0	0	0	10	0
-Ujfalu	AM	415	414	1	0	0	0	0	0	0	0
-Ujfalu	AM	420	407	2	0	0	0	0	0	11	0
Győrzámoly	AMA	1338	1332	0	0	0	0	0	0	6	3
-Zámoly	AM	1380	1373	0	0	0	0	2	0	5	9
-Zámoly	AM	1307	1304	3	0	0	0	0	0	0	6
-Zámoly	AM	1163	1101	1	4	0	0	0	0	57	19
Hédervár	AMA	1065	1064	0	0	0	0	0	0	1	13
-Hédervár	AM	937	922	7	4	0	0	0	0	4	17
-Hédervár	AM	928	920	6	0	1	0	0	0	1	16
-Hédervár	AM	984	965	12	4	0	1	1	0	1	12
Kisbajcs	AMA	356	350	0	0	0	0	0	0	6	6
-Kisbajcs	AM	347	341	6	0	0	0	0	0	0	9
-Kis-Bajcs	AM	297	295	1	0	0	0	0	0	1	10

-Bajcs (Kis-)	AM	308	302	1	1	0	0	0	0	4	10
Kóny	AMA	1857	1856	1	0	0	0	0	0	0	14
-Kóny	AM	1867	1860	6	0	0	0	1	0	0	7
-Kóny	AM	1742	1741	1	0	0	0	0	0	0	16
-Kóny	AM	1603	1557	0	0	0	0	0	0	46	9
Kulcsod	CMA	411	410	0	1	0	0	0	0	0	0
-Kulcsod	CM	409	409	0	0	0	0	0	0	0	0
-Kulcsod	CM	448	448	0	0	0	0	0	0	0	7
-Kulcsod	CM	377	364	0	0	0	0	0	0	13	3
Kunsziget	AMA	1025	1025	0	0	0	0	0	0	0	6
-Kunsziget	AM	1003	1001	2	0	0	0	0	0	0	7
-Kúnsziget	AM	1006	1006	0	0	0	0	0	0	0	8
-Kunsziget	AM	941	875	17	1	0	0	0	0	48	18
Markotabödöge	AMA	1016	1013	3	0	0	0	0	0	0	0
-Markotabödöge	AM	959	958	1	0	0	0	0	0	0	0
-Markota-Bödöge	AM	910	906	4	0	0	0	0	0	0	9
-Bödöge-Markota	AM	800	742	6	0	0	0	1	0	51	16
Medve	CMA	781	779	1	0	0	0	0	1	0	12
-Medve	CM	771	771	0	0	0	0	0	0	0	12
-Medve	CM	907	866	26	2	0	0	4	1	8	14
-Medve	CM	737	700	1	0	0	0	0	0	36	15
Nagybajcs	AMA	799	797	2	0	0	0	0	0	0	10
-Nagybajcs	AM	834	829	3	1	0	0	0	0	1	15
-Nagy-Bajcs	AM	847	844	3	0	0	0	0	0	0	18
-Bajcs (Nagy-)	AM	792	762	0	1	0	0	0	0	29	20
Öttevény	AMA	1494	1494	0	0	0	0	0	0	0	10
-Öttevény	AM	1417	1411	3	0	0	0	0	1	2	10
-Öttevény	AM	1515	1499	12	1	0	0	0	0	3	24
-Öttevény	AM	1615	1522	25	6	0	0	0	0	62	17
GYŐR vármegye	OTE	osz	mag	nem	szl	rom	rut	hor	sze	egy	zsi
Pinnyéd	AMA	413	408	1	0	0	0	0	0	4	0
-Pinnyéd	AM	359	354	0	0	0	0	0	0	5	0
-Pinnyéd	AM	353	352	1	0	0	0	0	0	0	0
-Pinnyéd	AM	328	319	0	0	0	0	0	0	9	0
Rábapatona	AMA	2335	2294	6	1	0	0	0	0	34	7
-Rábapatona	AM	1608	1603	5	0	0	0	0	0	0	21
-Rába-Patona	AM	1438	1433	5	0	0	0	0	0	0	24
-Patona (Rába-)	AM	1292	1230	6	0	0	0	0	0	56	20
Rábczakapi	AMA	411	406	5	0	0	0	0	0	0	0
-Kapi	AM	414	413	1	0	0	0	0	0	0	0
-Kapi	AM	422	420	2	0	0	0	0	0	0	0
-Kapi	AM	367	351	2	0	0	0	0	0	14	7
Ráró	AMA	921	915	6	0	0	0	0	0	0	20
-Ráró	AM	918	908	9	1	0	0	0	0	0	38
-Ráró	AM	948	930	14	2	0	0	1	0	1	55
-Ráró	AM	923	870	7	1	0	0	0	0	45	47
Szap	CMA	645	644	1	0	0	0	0	0	0	27
-Szap	CM	614	612	2	0	0	0	0	0	0	21
-Szap	CM	749	747	2	0	0	0	0	0	0	31
-Szap	CM	660	632	1	0	0	0	0	0	27	15
Szőgye	AMA	125	125	0	0	0	0	0	0	0	0
-Szőgye	AM	174	174	0	0	0	0	0	0	0	0
-Szőgye	AM	187	187	0	0	0	0	0	0	0	0
-Szögye	AM	161	159	0	0	0	0	0	0	2	5
Tárnokréti	AMA	527	527	0	0	0	0	0	0	0	4
-Réti	AM	464	459	5	0	0	0	0	0	0	0
-Réti	AM	412	412	0	0	0	0	0	0	0	10
-Réti	AM	393	372	10	0	0	0	0	0	11	2
Vének	AMA	274	274	0	0	0	0	0	0	0	0
-Vének	AM	460	429	19	0	3	0	3	0	6	0
-Vének	AM	349	349	0	0	0	0	0	0	0	0
-Vének	AM	330	317	2	0	0	0	0	0	11	6
Tószigetcsilizközi járás	66	36691	35848	739	25	12	0	2	2	63	344
Győr tjv.	AMA	44300	42039	1167	579	5	2	107	15	386	5583
-Győr thjv.	AM	28989	27324	1105	154	7	1	121	24	253	3317
-Győr sz.k.v.	AM	22795	21083	1253	129	6	2	89	11	222	2525
-Győr sz.k.v.	AM	20981	18482	1420	87	2	1	64	10	915	2339
GYŐR vármegye	66	136295	132991	2023	609	17	2	109	17	527	7046

KOMÁROM vármegye	OTE	osz	mag	nem	szl	rom	rut	hor	sze	egy	zsi
Alsógellér	CMA	451	451	0	0	0	0	0	0	0	5
-Alsógellér	CM	432	432	0	0	0	0	0	0	0	7
-Alsó-Gellér	CM	432	431	0	1	0	0	0	0	0	8
-Gellér (Alsó-)	CM	424	403	6	0	0	0	0	0	15	10
Apáczaszakállas	CMA	975	970	1	2	0	0	0	0	2	10
-Apáczaszakállas	CM	974	965	9	0	0	0	0	0	0	24
-Apácza-Szakállas	CM	992	978	6	4	0	0	0	0	4	25
-Szakállas (Apácza-)	CM	996	942	2	1	0	0	0	0	51	35
Bogya	CMA	767	767	0	0	0	0	0	0	0	4
-Bogya	CM	654	652	0	2	0	0	0	0	0	24
-Bogya	CM	552	544	5	3	0	0	0	0	0	3
-Bogya	CM	478	457	2	3	0	0	0	0	16	10
Csallóközaranyos	CMA	1832	1830	1	0	0	0	0	0	1	72
-Aranyos	CM	1683	1682	0	1	0	0	0	0	0	62
-Aranyos	CM	1618	1618	0	0	0	0	0	0	0	62
-Aranyos	CM	1667	1587	1	8	0	0	0	0	71	66
Csicsó	CMA	1356	1348	6	0	1	0	0	0	1	45
-Csicsó	CM	1491	1477	5	0	0	0	0	0	9	50
-Csicsó	CM	1398	1392	4	0	0	0	0	0	2	61
-Csicsó	CM	1404	1356	2	0	0	0	0	0	46	70
Ekecs	CMA	1544	1535	6	2	0	0	0	0	1	46
-Ekecs	CM	1485	1483	0	2	0	0	0	0	0	38
-Ekecs	CM	1429	1420	8	1	0	0	0	0	0	37
-Ekecs	CM	1410	1339	9	4	0	0	0	0	58	23
Ekel	CMA	1304	1303	0	1	0	0	0	0	0	20
-Ekel	CM	997	997	0	0	0	0	0	0	0	34
-Ekel	CM	931	930	0	1	0	0	0	0	0	25
-Ekel	CM	885	859	0	0	0	0	0	0	26	27
Felsőgellér	CMA	180	179	1	0	0	0	0	0	0	8
-Felsőgellér	CM	178	178	0	0	0	0	0	0	0	3
-Felső-Gellér	CM	168	168	0	0	0	0	0	0	0	4
-Gellér (Felső-)	CM	167	158	2	0	0	0	0	0	7	5
Gúta	CMA	8912	8862	15	11	0	0	0	0	24	230
-Gúta	CM	7723	7701	11	10	0	0	0	0	1	166
-Gúta	CM	7088	7086	1	1	0	0	0	0	0	153
-Guta	CM	6097	5797	49	9	0	0	0	0	242	124
Izsap	CMA	416	416	0	0	0	0	0	0	0	0
-Izsap	CM	342	342	0	0	0	0	0	0	0	6
-Izsap	CM	346	346	0	0	0	0	0	0	0	7
-Izsap	CM	312	304	0	0	0	0	0	0	8	7
Kamocsa	CMA	1760	1760	0	0	0	0	0	0	0	81
-Kamocsa	CM	1781	1740	0	6	0	0	0	0	35	57
-Kamocsa	CM	1749	1749	0	0	0	0	0	0	0	75
-Kamocsa	CM	1693	1614	30	5	0	0	0	0	44	68
Keszegfalva	CMA	1772	1772	0	0	0	0	0	0	0	13
-Keszegfalva	CM	1431	1418	2	2	0	0	5	0	4	14
-Keszegfalva	CM	1187	1176	3	8	0	0	0	0	0	5
-Keszegfalva	CM	1096	1059	1	6	0	0	0	0	30	13
Kolozsnéma	CMA	927	927	0	0	0	0	0	0	0	5

-Kolozsnéma	CM	979	970	3	0	0	0	1	0	5	8
-Kolozs-Néma	CM	941	937	2	1	0	0	0	0	1	6
-Néma (Kolos-)	CM	958	919	0	0	0	0	0	0	39	14
Komáromfüss	CMA	645	644	0	0	0	0	1	0	0	14
-Füss	CM	571	571	0	0	0	0	0	0	0	4
-Füss	CM	644	638	2	1	0	0	0	0	3	6
-Füs	CM	664	622	6	1	0	0	0	0	35	6
Lakszakállas	CMA	782	782	0	0	0	0	0	0	0	10
-Lak	CM	750	750	0	0	0	0	0	0	0	17
-Lak	CM	696	695	0	0	0	0	0	0	1	19
-Szakállas (Lak-)	CM	719	691	3	0	0	0	0	0	25	24
Megyercs	CMA	991	990	1	0	0	0	0	0	0	8
-Megyercs	CM	896	896	0	0	0	0	0	0	0	7
-Megyercs	CM	839	835	1	2	0	0	0	0	1	9
-Megyeres	CM	669	639	2	0	0	0	0	0	28	23
Nagykeszi	CMA	847	846	0	0	0	0	0	0	1	8
-Nagykeszi	CM	823	820	0	3	0	0	0	0	0	14
-Nagy-Keszi	CM	522	520	1	0	0	0	0	0	1	17
-Keszi (Nagy-)	CM	537	511	1	2	0	0	0	0	23	15
Nagymegyer	CMA	3591	3578	4	7	0	0	1	0	1	381
-Nagymegyer	CM	3483	3469	2	1	0	0	1	0	10	383
-Nagy-Megyer	CM	3241	3203	27	7	0	0	0	0	4	392
-Megyer (Nagy-)	CM	2832	2669	25	8	0	0	0	0	130	354
Nemesócsa	CMA	1782	1778	1	1	0	0	0	0	2	51
-Nemesócsa	CM	1567	1565	0	2	0	0	0	0	0	51
-Nemes-Ócsa	CM	1444	1441	3	0	0	0	0	0	0	49
-Ócsa (Nemes-)	CM	1401	1358	5	1	0	0	0	0	37	57
Örsújfalu	CMA	1217	1215	0	1	0	0	0	0	1	5
-Dunaujfalu	CM	1026	1020	1	5	0	0	0	0	0	8
-Duna-Ujfalu	CM	876	875	1	0	0	0	0	0	0	18
-Ujfalu (Duna-)	CM	793	749	2	9	0	0	0	0	33	12
KOMÁROM vármegye	OTE	osz	mag	nem	szl	rom	rut	hor	sze	egy	zsi
Szilas	CMA	268	266	1	0	0	0	0	1	0	0
-Szilas	CM	251	246	1	1	0	0	0	0	3	0
-Szilas	CM	296	292	2	1	0	0	0	0	1	2
-Szilas	CM	254	247	3	0	0	0	0	0	4	4
Szimő	CMA	2818	2813	0	5	0	0	0	0	0	22
-Szimő	CM	2699	2694	1	4	0	0	0	0	0	23
-Szimő	CM	2563	2516	2	11	0	0	0	0	34	41
-Szimö	CM	2343	2240	1	21	0	0	0	0	81	36
Tany	CMA	776	762	4	10	0	0	0	0	0	18
-Nagytany	CM	594	586	6	2	0	0	0	0	0	15
-Nagy-Tany	CM	507	507	0	0	0	0	0	0	0	20
-Tany (Nagy-)	CM	597	565	0	2	0	0	0	0	30	24
Túriszakállas	CMA	398	398	0	0	0	0	0	0	0	10
-Turiszakállas	CM	342	342	0	0	0	0	0	0	0	13
-Turi-Szakállas	CM	326	314	10	2	0	0	0	0	0	24
-Szakállas (Turi-)	CM	349	328	3	1	0	0	0	0	17	11
Csallóközi járás	52	36311	36192	41	40	1	0	2	1	34	1066
Ács	AMA	5543	5422	46	13	37	0	0	0	25	164
-Ács	AM	4844	4801	28	2	0	0	0	0	13	137
-Ács	AM	4495	4446	37	3	0	0	0	0	9	37
-Ács	AM	4437	4209	35	7	0	0	0	0	186	189
Ászár	AMA	1536	1527	5	2	0	0	0	0	2	16
-Ászár	AM	1524	1504	6	0	0	0	1	0	13	16
-Aszár	AM	1342	1334	7	0	0	0	0	0	1	156
-Aszár	AM	1217	1173	2	2	0	0	0	0	40	14
Bana	AMA	3179	3102	27	31	14	1	1	0	3	66
-Bana	AM	3178	3081	27	52	9	1	1	1	6	67
-Bana	AM	2601	2542	37	6	0	0	0	0	16	44
-Bana	AM	2369	2141	84	16	0	0	1	0	127	62
Bokod	AMA	1734	1692	5	5	0	0	0	0	32	34
-Bokod	AM	1785	1768	13	4	0	0	0	0	0	46
-Bokod	AM	1828	1782	34	7	0	0	0	0	5	45
-Bokod	AM	1776	1636	70	15	0	0	0	0	55	39
Császár	AMA	2373	2348	17	2	0	0	1	0	5	26
-Császár	AM	2400	2391	8	1	0	0	0	0	0	27
-Császár	AM	2347	2340	7	0	0	0	0	0	0	27
-Császár	AM	2384	2273	24	0	0	0	0	0	87	61
Csép	AMA	535	533	0	2	0	0	0	0	0	10
-Csep	AM	571	566	3	1	0	0	0	0	1	10
-Csep	AM	579	575	2	1	0	0	0	0	1	9
-Csep	AM	581	552	7	1	0	0	0	0	21	4
Dad	AMA	1229	1225	4	0	0	0	0	0	0	20
-Dad	AM	1152	1146	5	1	0	0	0	0	0	14
-Dad	AM	1146	1144	2	0	0	0	0	0	0	11
-Dad	AM	1233	1188	10	3	0	0	0	0	32	23
Ete	AMA	1202	1202	0	0	0	0	0	0	0	9
-Ete	AM	1219	1219	0	0	0	0	0	0	0	7

-Ete	AM	1200	1194	5	1	0	0	0	0	0	9
-Ete	AM	1237	1192	7	0	0	0	0	0	38	12
Kisbér	AMA	4048	3945	45	23	16	1	3	0	15	316
-Kisbér	AM	3837	3734	54	32	0	1	0	0	16	311
-Kis-Bér	AM	3398	3327	50	3	0	0	0	0	18	394
-Bér (Kis-)	AM	2903	2661	85	5	0	0	0	0	152	327
Kisigmánd	AMA	760	756	3	0	0	0	0	0	1	3
-Kisigmánd	AM	684	683	1	0	0	0	0	0	0	5
-Kis-Igmánd	AM	682	678	3	1	0	0	0	0	0	9
-Igmánd (Kis-)	AM	708	676	2	0	0	0	0	0	30	21
Kocs	AMA	2834	2832	0	1	0	0	0	0	1	44
-Kocs	AM	2987	2975	9	0	0	0	0	0	3	33
-Kocs	AM	2921	2904	9	0	0	0	0	0	8	42
-Kocs	AM	3079	2979	8	2	0	0	0	0	90	52
Kömlőd	AMA	693	690	1	0	0	0	0	0	2	17
-Kömlőd	AM	788	782	0	4	0	0	0	0	2	25
-Kömlőd	AM	849	808	5	0	0	0	0	0	36	23
-Kömlőd	AM	822	783	5	0	0	0	0	0	34	36
Mocsa	AMA	2981	2965	10	1	0	0	0	0	5	36
-Mocsa	AM	3107	3098	8	1	0	0	0	0	0	53
-Mocsa	AM	3091	3076	13	1	1	0	0	0	0	50
-Mócsa	AM	3256	3103	7	0	0	0	0	0	146	69
Nagyigmánd	AMA	2219	2208	9	1	0	0	0	0	1	64
-Nagyigmánd	AM	2254	2241	10	3	0	0	0	0	0	67
-Nagy-Igmánd	AM	2199	2181	14	2	0	0	0	0	2	63
-Igmánd (Nagy-)	AM	2072	1987	7	7	0	0	0	0	71	38
Szák	AMA	755	755	0	0	0	0	0	0	0	11
-Szák	AM	713	706	5	2	0	0	0	0	0	10
-Szák	AM	712	681	21	10	0	0	0	0	0	17
-Szák	AM	785	740	16	4	0	0	0	0	25	12

KOMÁROM vármegye	OTE	osz	mag	nem	szl	rom	rut	hor	sze	egy	zsi
Szend	AMA	1121	1120	0	0	0	0	1	0	0	19
-Szend	AM	1110	1095	2	0	11	0	2	0	0	20
-Szend	AM	1037	1035	1	1	0	0	0	0	0	24
-Szend	AM	1143	1096	3	3	0	0	0	0	41	19
Szőny	AMA	4285	4155	78	22	0	0	5	0	25	71
-Ószőny	AM	3528	3329	62	125	0	0	0	0	12	72
-Ó-Szőny	AM	2700	2639	36	13	0	0	0	0	12	90
-Szőny (Ó-)	AM	2653	2500	26	11	0	0	0	0	116	47
Tárkány	AMA	2917	2862	12	4	26	0	2	0	11	17
-Tárkány	AM	2988	2984	0	4	0	0	0	0	0	30
-Tárkány	AM	2502	2488	10	0	0	0	0	0	4	28
-Tárkány	AM	2314	2185	20	0	0	0	0	0	109	37
Vértesketely	AMA	863	862	0	0	0	0	0	0	1	2
-Kethely	AM	921	920	1	0	0	0	0	0	0	3
-Kéthely	AM	892	892	0	0	0	0	0	0	0	14
-Kethely	AM	880	852	0	0	0	0	0	0	28	12
Gesztesi járás	67	40807	40201	262	107	93	2	13	0	129	945
Agostyán	ANA	580	34	546	0	0	0	0	0	0	2
-Agostyán	AN	532	8	521	3	0	0	0	0	0	0
-Agostyán	AN	496	15	479	2	0	0	0	0	0	0
-Agostyán	AN	485	16	455	1	0	0	0	0	13	0
Alsógalla	AMA	1622	896	569	98	19	0	0	0	40	30
-Alsógalla	Am	5816	2602	1872	396	20	1	36	5	884	48
-Alsó-Galla	AN	614	32	576	6	0	0	0	0	0	1
-Galla (Alsó-)	AN	562	29	516	1	0	0	0	0	16	0
Baj	ANA	973	82	882	7	0	0	0	0	2	8
-Baj	AN	890	61	819	9	0	0	0	0	1	7
-Baj	AN	840	39	794	7	0	0	0	0	0	2
-Baj	AN	835	46	758	4	0	0	0	0	27	2
Bánhida	AMA	3638	3296	102	186	30	0	1	1	22	49
-Bánhida	AT	2220	476	123	1614	0	0	3	0	4	30
-Bánhida	AT	1872	417	107	1342	0	0	0	0	6	12
-Bánhida	AT	1617	309	86	1147	0	0	0	0	75	12
Dunaalmás	AMA	1019	994	15	4	0	0	1	0	5	6
-Dunaalmás	AM	1134	1101	22	0	0	0	0	0	11	19
-Duna-Almás	AM	1211	1102	27	16	0	1	0	0	65	44
-Almás (Duna-)	AM	1091	854	65	3	0	0	0	0	169	19
Dunaszentmiklós	AMA	577	459	118	0	0	0	0	0	0	0
-Dunaszentmiklós	AN	565	166	399	0	0	0	0	0	0	0
-Duna-Szent-Miklós	AN	482	46	435	1	0	0	0	0	0	0
-Szent-Miklós (Duna-)	AN	431	18	386	4	0	0	0	0	23	0
Felsőgalla	AMA	9563	6347	2217	367	237	17	62	4	312	108
-Felsőgalla	AN	1621	331	1268	9	0	0	0	0	13	21
-Felső-Galla	AN	1299	106	1173	10	0	0	0	0	10	18
-Galla (Felső-)	AN	1218	107	1052	8	0	0	0	0	51	17
Gyermely	AMA	1598	1579	17	1	0	0	0	0	1	7

-Gyermely	AM	1597	1578	12	5	0	0	0	0	2	16
-Gyermely	AM	1513	1482	26	1	0	0	0	0	4	16
-Gyermely	AM	1148	1094	13	0	0	0	0	0	41	16
Héreg	AMA	1352	1342	5	4	0	0	0	0	1	9
-Héreg	AM	1522	1511	4	4	0	0	0	0	3	12
-Héreg	AM	1626	1618	5	1	0	0	0	0	2	12
-Héreg	AM	1419	1353	5	11	0	0	0	0	50	18
Kecskéd	ANA	925	349	576	0	0	0	0	0	0	9
-Kecskéd	AN	901	58	834	9	0	0	0	0	0	18
-Kecskéd	AN	924	87	826	11	0	0	0	0	0	15
-Kecskéd	AN	930	123	765	8	0	0	0	0	34	13
Környe	AMA	2000	1637	361	0	0	0	2	0	0	22
-Környe	AM	1772	1068	702	2	0	0	0	0	0	28
-Környe	AM	1648	1067	577	3	0	0	0	0	1	20
-Környe	AM	1661	992	603	3	0	0	0	0	63	10
Naszály	AMA	1443	1435	6	1	0	0	0	0	1	27
-Naszály	AM	1387	1369	12	5	0	0	0	0	1	18
-Naszály	AM	1334	1334	0	0	0	0	0	0	0	18
-Naszály	AM	1160	1101	11	2	0	0	0	0	46	21
Neszmély	AMA	1302	1282	14	3	0	0	0	0	3	14
-Neszmély	AM	1357	1334	20	0	0	0	0	0	3	21
-Neszmély	AM	1321	1256	20	4	0	0	0	0	41	9
-Neszmély	AM	1276	1175	55	4	0	0	0	0	42	16
Oroszlány	AMA	1644	1623	12	9	0	0	0	0	0	9
-Oroszlány	AM	1663	1565	42	55	0	0	1	0	0	13
-Oroszlány	AT	1679	198	72	1407	0	0	2	0	0	20
-Oroszlány	AT	1678	65	59	1451	0	0	0	0	103	24
Szomód	AMA	1465	1404	60	1	0	0	0	0	0	10
-Szomód	AM	1506	1333	167	1	0	0	0	0	5	16
-Szomod	AM	1406	855	519	14	0	0	0	0	18	25
-Szomod	AM	1381	849	462	6	0	0	0	0	64	37

KOMÁROM vármegye	OTE	osz	mag	nem	szl	rom	rut	hor	sze	egy	zsi
Szomor	ANA	868	236	629	2	0	0	0	0	1	4
-Szomor	AN	866	218	647	1	0	0	0	0	0	5
-Szomor	AN	874	163	709	1	0	0	0	0	1	7
-Szomor	AN	826	248	540	0	0	0	0	0	38	8
Tardos	ATA	1692	143	45	1497	0	0	0	0	7	6
-Tardos	AT	1715	347	36	1324	0	0	0	0	8	5
-Tardos	AT	1496	153	66	1273	0	0	0	0	4	14
-Tardos	AT	1296	132	53	1061	0	0	0	0	50	17
Tarján	ANA	1922	334	1583	5	0	0	0	0	0	12
-Tarján	AN	1980	739	1241	0	0	0	0	0	0	14
-Tarján	AN	2038	379	1643	16	0	0	0	0	0	26
-Tarján	AN	1958	382	1506	8	0	0	0	0	62	22
Tata	AMA	6588	6387	122	38	4	1	3	2	31	522
-Tata	AM	7220	6944	162	61	0	6	8	0	39	584
-Tata	AM	6925	6522	277	79	0	0	5	0	42	673
-Tata	AM	6507	5812	312	65	0	0	1	0	317	636
Tatabánya	AMA	8104	5175	1170	755	72	45	97	12	778	115
/Nincs adata.	A/	0	0	0	0	0	0	0	0	0	0
Tóváros	AMA	4901	4582	177	43	2	0	7	1	89	405
-Tóváros	AM	4960	4549	252	57	0	0	0	0	102	450
-Tóváros	AM	4257	3688	404	94	2	0	0	0	69	459
-Tóváros	AM	3784	3204	379	53	0	0	3	0	145	401
Vértessomló	ANA	1217	105	1107	5	0	0	0	0	0	7
-Vértessomló	AN	1253	130	1069	32	0	0	22	0	0	12
-Vértes-Somló	AN	932	85	841	4	0	0	0	0	2	8
-Zsemlye	AN	868	29	808	0	0	0	0	0	31	4
Vértesszőlős	ATA	1392	178	32	1150	0	0	0	0	32	16
-Szőllős	AT	1391	171	41	1168	0	0	0	0	11	22
-Szőllős	AT	1213	133	36	1040	0	0	0	0	4	17
-Szőllős	AT	1130	105	34	942	0	0	0	0	49	9
Vértestolna	ANA	574	70	500	3	0	0	0	0	1	0
-Tolna	AN	561	31	520	10	0	0	0	0	0	4
-Tolna	AN	544	33	506	5	0	0	0	0	0	0
-Tolna	AN	509	36	450	6	0	0	0	0	17	0
Tatai járás	67	56959	39969	10865	4179	364	63	173	20	1326	1397
Bagota	CMA	1255	1247	1	7	0	0	0	0	0	32
-Bagota	CM	1155	1149	3	3	0	0	0	0	0	34
-Bagotta	CM	1071	1064	1	5	0	0	0	0	1	50
-Bagota	CM	998	559	62	322	0	0	0	0	55	60
Bajcs	CMA	1452	1415	1	36	0	0	0	0	0	0
-Bajcs	CM	1272	1178	5	89	0	0	0	0	0	0
-Bajcs	CM	1108	1085	1	21	0	1	0	0	0	0
-Bajcs	CM	822	721	3	64	0	0	0	0	34	0
Csúz	CMA	1912	1791	12	109	0	0	0	0	0	143
-Csúz	CM	1984	1707	26	251	0	0	0	0	0	186

-Csúz	CM	2020	1829	29	155	0	0	0	0	7	214
-Csúz	CM	2046	1691	64	201	0	0	0	0	90	251
Dunaradvány	CMA	1353	1345	3	3	0	0	0	0	2	30
-Dunaradvány	CM	1268	1266	1	0	0	0	0	0	1	53
-Duna-Radvány	CM	1109	1106	0	3	0	0	0	0	0	44
-Radvány (Duna-)	CM	722	687	1	6	0	0	0	0	28	29
Für	CMA	1101	1038	5	58	0	0	0	0	0	20
-Für	CM	1049	1032	2	15	0	0	0	0	0	14
-Für	CM	890	863	3	24	0	0	0	0	0	33
-Für	CM	799	694	16	23	0	0	0	0	66	41
Hetény	CMA	1817	1811	1	5	0	0	0	0	0	24
-Hetény	CM	1847	1832	8	1	0	0	0	0	6	28
-Hetény	CM	1587	1587	0	0	0	0	0	0	0	34
-Hetény	CM	1452	1375	1	0	0	0	0	0	76	38
Imely	CMA	1524	1374	2	148	0	0	0	0	0	18
-Imely	CM	1478	1434	0	44	0	0	0	0	0	23
-Imely	CM	1389	1388	0	0	0	0	0	0	1	37
-Imely	CM	1381	1320	0	7	0	0	0	0	54	36
Izsa	CMA	2136	2134	0	1	0	0	1	0	0	15
-Izsa	CM	2056	2051	0	3	0	0	0	0	2	12
-Izsa	CM	1799	1796	1	2	0	0	0	0	0	10
-Izsa	CM	1695	1634	0	4	0	0	0	0	57	10
Jászfalu	CMA	1146	881	2	261	0	0	0	0	2	42
-Jászfalu	CM	1077	582	3	491	0	0	0	0	1	45
-Jászfalu	CT	989	201	16	766	0	0	0	0	6	60
-Jászfalu	CT	985	149	47	742	0	0	0	0	47	62
Kisbaromlak	CMA	412	261	4	146	0	0	0	0	1	10
-Baromlak	CM	422	246	3	173	0	0	0	0	0	9
-Baromlak	CT	381	76	5	299	0	0	0	0	1	12
-Baromlak	CT	423	124	5	280	0	0	0	0	14	19
Kolta	CMA	1545	1071	15	456	1	1	0	0	1	150
-Kolta	CM	1500	1133	10	352	1	0	0	0	4	170
-Kolta	CM	1484	925	17	540	0	0	0	0	2	136
-Kolta	Ct	1452	660	72	662	0	0	0	0	58	136
KOMÁROM vármegye	OTE	osz	mag	nem	szl	rom	rut	hor	sze	egy	zsi
Komáromcsehi	CTA	596	107	8	481	0	0	0	0	0	11
-Csehi	CM	560	307	2	251	0	0	0	0	0	8
-Csehi	CT	552	218	4	330	0	0	0	0	0	14
-Csehi	CT	496	189	10	285	0	0	0	0	12	10
Komáromszemere	CTA	1128	147	2	977	0	0	0	0	2	49
-Szemere	CT	1041	181	10	826	0	0	0	0	24	51
-Szemere	CT	922	200	36	685	0	0	0	0	1	59
-Szemere	CT	896	233	45	585	0	0	0	0	33	70
Komáromszentpéter	CMA	2959	2881	9	32	0	0	0	0	37	52
-Szentpéter	CM	2655	2632	6	16	0	0	0	0	1	70
-Szent-Péter	CM	2502	2491	2	6	0	0	0	0	3	108
-Szent-Péter	CM	2376	2297	2	4	0	0	0	0	73	98
Kurtakeszi	CMA	1058	1055	1	2	0	0	0	0	0	54
-Kurtakeszi	CM	893	857	1	34	0	0	0	0	1	67
-Kurtakeszi	CM	779	749	27	3	0	0	0	0	0	88
-Keszi (Kurta-)	CM	817	699	21	72	0	0	0	0	25	88
Kürt	CMA	2772	2751	4	7	0	0	0	0	10	92
-Kürt	CM	2643	2623	2	18	0	0	0	0	0	124
-Kürt	CM	2508	2465	19	22	0	0	0	0	2	162
-Kürt	CM	2418	2219	36	49	0	0	0	0	114	94
Madar	CMA	2034	2033	1	0	0	0	0	0	0	32
-Madar	CM	1911	1907	3	1	0	0	0	0	0	44
-Madar	CM	1698	1690	2	6	0	0	0	0	0	44
-Madar	CM	1553	1489	2	0	0	0	0	0	62	48
Marczelháza	CMA	2046	2037	2	7	0	0	0	0	0	40
-Marczelháza	CM	1830	1825	1	4	0	0	0	0	0	58
-Marczelháza	CM	1777	1767	0	6	0	0	0	0	4	46
-Marczelháza	CM	1949	1801	20	48	0	0	0	0	80	89
Martos	CMA	1288	1279	2	7	0	0	0	0	0	18
-Martos	CM	1155	1137	3	8	0	0	0	0	7	23
-Martos	CM	1021	989	3	28	0	0	0	0	1	20
-Martos	CM	913	853	3	21	0	0	0	0	36	17
Naszvad	CMA	4308	4179	4	125	0	0	0	0	0	60
-Naszvad	CM	3852	3734	3	106	0	0	0	0	9	70
-Naszvad	CM	3679	3657	1	21	0	0	0	0	0	71
-Naszvad	CM	3122	2923	18	38	1	0	0	0	142	71
Ógyalla	CMA	2585	2536	5	9	0	0	0	0	35	173
-Ógyalla	CM	2441	2312	15	109	0	0	1	0	4	169
-Ó-Gyalla	CM	2362	1846	33	448	18	0	0	0	17	213
-Gyalla (Ó-)	CM	2523	1640	104	664	0	0	0	0	115	272
Perbete	CMA	3438	3421	9	5	0	0	0	0	3	117
-Perbete	CM	3534	3511	7	13	0	0	2	0	1	147
-Perbete	CM	3392	3369	7	6	0	0	0	0	10	147
-Perbete	CM	3072	2910	18	8	0	1	0	0	135	133
Udvard	CMA	4387	4343	8	34	0	0	0	0	2	136

-Udvard	CM	4198	4096	22	79	0	0	0	0	1	173
-Udvard	CM	4174	4078	40	54	0	0	0	0	2	231
-Udvard	CM	4035	3741	11	90	0	0	0	0	193	219
Újgyalla	CMA	1184	1050	0	95	0	0	0	0	39	13
-Újgyalla	CT	1036	317	1	718	0	0	0	0	0	17
-Uj-Gyalla	CT	926	242	22	662	0	0	0	0	0	22
-Gyalla (Uj-)	CT	984	125	0	806	0	0	0	0	53	26
Udvardi járás	52	45436	42187	101	3011	1	1	1	0	134	1331
Komárom tjv.	CMA	22337	19924	1248	768	27	79	48	11	232	2380
-Komárom thjv.	CM	19996	17092	1234	1369	11	10	60	16	204	2296
-Komárom sz.k.v.	CM	13076	12170	515	233	1	2	3	1	151	1925
-Komárom sz.k.v.	CM	13108	11535	742	252	1	1	12	3	562	1851
KOMÁROM vármegye	52	201850	178473	12517	8105	486	145	237	32	1855	7119

MOSON vármegye	OTE	osz	mag	nem	szl	rom	rut	hor	sze	egy	zsi
Arak	AMA	250	248	0	2	0	0	0	0	0	0
-Arak	AM	263	249	6	7	0	0	0	0	1	2
-Arak	AM	262	232	18	0	0	0	10	0	2	4
-Arak	AM	243	225	7	0	0	0	1	0	10	7
Dunaremete	AMA	388	387	1	0	0	0	0	0	0	0
-Remete	AM	365	365	0	0	0	0	0	0	0	4
-Remete	AM	403	402	1	0	0	0	0	0	0	8
-Remete	AM	364	336	0	1	0	0	0	0	27	2
Feketeerdő	AMA	316	314	2	0	0	0	0	0	0	0
-Feketeerdő	AM	294	279	12	2	0	0	0	0	1	0
-Feketeerdő	AM	312	295	16	0	0	0	1	0	0	8
-Fekete-Erdő	AM	304	278	14	0	0	0	0	0	12	0
Halászi	AMA	1943	1919	22	0	0	0	1	0	1	14
-Halászi	AM	1674	1649	20	0	3	0	2	0	0	12
-Halászi	AM	1779	1709	64	1	0	0	0	0	5	8
-Halászi	AM	1724	1541	59	6	0	0	10	0	108	2
Horvátkimle	AHA	991	156	21	1	0	0	812	0	1	24
-Horvátkimle	AH	1006	135	27	1	0	0	841	0	2	23
-Horvát-Kimle	AH	979	118	66	5	0	0	784	0	6	24
-Kimle (Horvát-)	AH	1005	90	55	0	0	0	797	0	63	17
Kisbodak	AMA	502	500	2	0	0	0	0	0	0	15
-Kisbodak	AM	537	537	0	0	0	0	0	0	0	16
-Kis-Bodak	AM	566	564	1	0	0	0	0	0	1	24
-Bodak (Kis-)	AM	507	484	0	0	0	0	1	0	22	17
Lébény	AMA	3199	2968	230	0	0	0	0	0	1	46
-Lébeny	AM	3003	2407	586	0	0	0	5	0	5	61
-Lébény	AM	2969	2169	785	6	0	0	2	0	7	48
-Lébény	AM	2860	1780	931	1	0	0	0	0	148	61
Levél	ANA	1556	111	1436	2	0	0	3	0	4	5
-Levél	AN	1495	120	1358	2	0	0	12	0	3	5
-Levél	AN	1479	126	1346	0	0	0	6	0	1	10
-Levél	AN	1430	83	1287	0	0	0	2	0	58	15
Lipót	AMA	840	840	0	0	0	0	0	0	0	11
-Lipót	AM	906	899	1	1	0	0	0	0	5	12
-Lipót	AM	930	928	1	1	0	0	0	0	0	17
-Lipót	AM	826	786	3	0	0	0	0	0	37	26
Magyarkimle	ANA	772	338	409	0	0	0	24	0	1	18
-Magyarkimle	AN	754	235	495	0	0	0	24	0	0	8
-Magyar-Kimle	AN	736	221	489	0	0	0	24	0	2	7
-Kimle (Magyar-)	AN	623	50	495	0	0	0	41	0	37	2
Magyaróvár	AMA	5273	3276	1837	94	1	0	22	1	42	138
-Magyaróvár	Am	3669	1805	1727	31	2	0	35	1	68	92
-Magyar-Óvár	AN	3302	1284	1875	31	2	0	52	0	58	69
-Óvár (Magyar-)	AN	3427	998	2125	30	1	0	51	2	220	55

Máriakálnok	ANA	857	85	768	2	0	0	2	0	0	4
-Kálnok	AN	787	55	713	1	13	0	5	0	0	4
-Kálnok	AN	753	85	665	1	0	0	2	0	0	3
-Kálnok	AN	842	61	738	1	0	0	16	0	26	2
Mecsér	AMA	1025	1021	2	2	0	0	0	0	0	8
-Mecsér	AM	940	936	3	0	0	0	0	0	1	8
-Mecsér	AM	981	977	2	0	0	0	0	0	2	15
-Mecsér	AM	983	897	30	2	0	0	1	0	53	11
Moson	AMA	6258	3552	2567	34	2	0	61	0	42	442
-Moson	AN	5172	2077	2948	40	0	1	48	0	58	442
-Moson	AN	4815	1094	3509	86	0	1	71	1	53	505
-Moson	AN	4903	933	3583	55	1	0	25	0	306	464
Mosondarnó	AMA	831	825	4	2	0	0	0	0	0	23
-Darnó	AM	803	793	5	5	0	0	0	0	0	37
-Darnó	AM	786	776	3	5	0	0	0	0	2	37
-Darnó	AM	777	733	7	2	0	0	0	0	35	33
Mosonszentjános	ANA	3311	800	2484	20	0	0	0	0	7	32
-Szentjános	AN	3171	670	2476	21	0	0	1	0	3	42
-Szent-János	AN	2761	370	2323	27	0	0	2	0	39	46
-Szent-János	AN	2964	255	2528	21	0	0	3	0	157	41
Mosonszentmiklós	AMA	2228	2210	16	0	0	0	0	0	2	18
-Szentmiklós	AM	2190	2150	31	1	0	0	1	0	7	25
-Szent-Miklós	AM	1940	1845	66	13	0	0	1	0	15	18
-Szent-Miklós (Lébeny-)	AM	1842	1620	115	11	0	0	1	0	95	31
Mosonszentpéter	ANA	2204	454	1739	3	0	0	7	0	1	6
-Szentpéter	AN	2108	185	1915	2	0	0	1	0	5	11
-Szent-Péter	AN	2021	190	1814	11	0	0	2	0	4	23
-Szent-Péter	AN	2056	171	1783	6	0	0	1	0	95	14
Mosonszolnok	ANA	2778	886	1872	7	0	0	11	0	2	7
-Szolnok	AN	2475	162	2298	10	0	0	2	0	3	12
-Szolnok	AN	2497	148	2330	8	0	0	7	0	4	30
-Szolnok	AN	2612	191	2255	3	0	0	16	0	147	42
Mosontarcsa	BNB	2397	304	2068	16	0	0	2	0	7	15
-Tarcsa	BN	2192	282	1906	2	0	0	1	0	1	13
-Tarcsa	BN	1987	249	1730	5	0	0	2	0	1	16
-Tarcsa	BN	1980	167	1674	7	0	0	1	0	131	23
MOSON vármegye	OTE	osz	mag	nem	szl	rom	rut	hor	sze	egy	zsi
Mosontétény	BNB	1213	216	994	3	0	0	0	0	0	14
-Tétény	BN	1248	172	1076	0	0	0	0	0	0	23
-Tétény	BN	1189	154	1035	0	0	0	0	0	0	33
-Tétény	BN	1093	94	930	0	0	0	1	0	68	15
Pusztasomorja	AMA	1021	1005	13	2	0	0	0	0	1	2
-Pusztasomorja	AM	1044	1013	29	1	0	0	1	0	0	8
-Puszta-Somorja	AM	982	943	38	0	0	0	0	0	1	18
-Somorja (Puszta-)	AM	963	866	35	0	0	0	3	0	59	9
Püski	AMA	586	583	0	0	0	0	2	0	1	0
-Püski	AM	610	596	4	9	0	0	0	0	1	9
-Püski	AM	543	541	1	1	0	0	0	0	0	4
-Püski	AM	557	523	12	0	0	0	0	0	22	4
Zseli	AMA	414	414	0	0	0	0	0	0	0	11
-Zselyi	AM	411	410	0	1	0	0	0	0	0	16
-Zseli	AM	418	416	1	1	0	0	0	0	0	12
-Zseli	AM	558	529	11	0	0	0	0	0	18	6
Magyaróvári járás	51	41153	23412	16487	190	3	0	947	1	113	853
Barátudvar	BNB	1780	102	1652	9	0	0	0	0	17	0
-Barátfalu	BN	1643	46	1581	7	0	0	1	0	8	0
-Barátfalu	BN	1532	32	1496	1	0	0	2	0	1	3
-Barátfalu	BN	1609	20	1508	1	0	0	8	0	72	11
Boldogasszony	BNB	2732	756	1970	2	0	0	0	0	4	412
-Boldogasszony	BN	2829	684	2123	8	1	0	2	0	11	480
-Boldogasszony	BN	2769	548	2208	7	0	0	2	3	1	502
-Boldogasszony	BN	2902	486	2309	3	0	0	3	0	101	629
Császárkőbánya	BNB	537	39	442	28	0	0	2	0	26	0
-Császárkőbánya	BN	446	11	415	0	0	0	5	0	15	0
-Császár-Kőbánya	BN	484	7	449	2	0	0	11	0	15	0
-Kőbánya	BN	468	6	413	0	0	0	5	0	44	0
Féltorony	BNB	2460	303	2112	25	0	0	1	0	19	0
-Féltorony	BN	2429	232	2151	31	0	0	0	0	15	0
-Féltorony	BN	2263	180	2049	26	0	0	1	0	7	0
-Fél Torony	BN	2473	105	2140	38	0	0	3	0	187	0
Gálos	BNB	2375	187	2182	1	0	0	0	0	5	13
-Gálos	BN	2318	180	2124	6	0	0	0	0	8	16
-Gálos	BN	2328	215	2098	2	0	0	0	0	13	20
-Gálos	BN	2277	187	1927	2	0	0	1	0	160	24
Illmicz	BNB	1867	71	1786	0	0	0	0	0	10	14
-Alsóilmicz	BN	1516	97	1419	0	0	0	0	0	0	2
-Alsó-Illmicz	BN	1428	77	1345	1	0	0	2	0	3	16
-Illmicz (Alsó-)	BN	1483	50	1350	1	0	0	1	0	81	11
Királyhida	BMB	1034	562	339	43	0	1	9	0	80	30

-Királyhida	BM	837	433	326	6	1	0	8	1	62	40
-Bruck-Ujfalu	BN	428	97	280	3	0	0	10	0	38	1
-Bruck-Ujfalu	BN	296	6	252	0	0	0	6	0	32	3
Lajtafalu	BnB	589	139	247	8	0	0	187	0	8	8
-Lajtafalu	Bn	631	107	265	26	0	0	228	0	5	9
-Lajtafalu	Bh	637	72	246	20	0	0	295	0	4	17
-Lajtafalu	Bn	673	22	327	6	0	0	287	0	31	17
Mosonbánfalva	BNB	1585	228	1341	0	0	0	0	0	16	20
-Bánfalu	BN	1844	243	1587	1	0	0	0	0	13	10
-Bánfalu	BN	1745	160	1584	0	0	0	0	0	1	19
-Bánfalu	BN	1916	137	1638	0	0	0	6	0	135	14
Mosonszentandrás	BNB	1252	63	1163	24	0	0	2	0	0	6
-Szentandrás	BN	1115	37	1063	15	0	0	0	0	0	0
-Szent-András	BN	1089	56	1018	14	0	0	0	0	1	0
-Szent-András	BN	1164	26	1068	0	0	0	1	0	69	0
Mosonújfalu	BHB	1040	116	89	16	0	0	806	0	13	8
-Újfalu	BH	1014	58	129	5	0	0	820	0	2	7
-Ujfalu	BH	1024	10	130	6	0	0	868	0	10	14
-Ujfalu	BH	1107	3	115	6	0	0	917	0	66	11
Nezsider	BNB	2898	745	2110	27	2	0	10	0	4	33
-Nezsider	BN	3211	730	2407	24	0	0	15	0	35	61
-Nezsider	BN	2899	320	2508	7	0	0	54	0	10	31
-Nezsider	BN	2843	235	2410	8	0	0	79	0	111	7
Nyulas	BNB	1287	59	1176	0	0	0	11	0	41	0
-Nyulas	BN	1215	41	1151	5	0	0	3	0	15	2
-Nyulas	BN	1235	57	1159	2	0	0	9	0	8	6
-Nyulas	BN	1192	33	1087	1	0	0	7	0	64	11
Pándorfalu	BHB	2782	343	309	61	0	0	2019	0	50	36
-Parndorf	BH	2720	276	421	68	0	0	1910	0	45	43
-Parndorf	BH	2424	90	380	1	0	0	1913	0	40	55
-Párndorf	BH	2556	37	408	39	0	0	1929	0	143	47
Pátfalu	BNB	1214	35	1162	3	0	0	0	0	14	0
-Pátfalu	BN	1185	19	1161	4	0	0	0	0	1	0
-Pátfalu	BN	1161	25	1130	2	0	0	0	0	4	0
-Pátfalu	BN	1126	17	1036	0	0	0	0	0	73	5

MOSON vármegye	OTE	osz	mag	nem	szl	rom	rut	hor	sze	egy	zsi
Pomogy	BNB	2057	548	1507	1	0	0	1	0	0	15
-Pomogy	BN	1960	378	1567	0	0	0	8	0	7	25
-Pomogy	BN	1812	222	1588	1	0	0	0	0	1	34
-Pomogy	BN	1766	63	1637	1	0	0	0	0	65	25
Sásony	BNB	1091	43	1014	6	0	0	2	0	26	6
-Sásony	BN	1101	32	1050	4	0	0	1	0	14	11
-Sásony	BN	1143	24	1080	2	0	0	8	0	29	11
-Sáson	BN	1095	8	992	2	0	0	8	0	85	14
Valla	BNB	1613	338	1275	0	0	0	0	0	0	11
-Valla	BN	1347	75	1259	3	0	0	2	0	8	19
-Valla	BN	1239	74	1158	0	0	0	1	0	6	33
-Valla	BN	1359	45	1171	0	0	0	5	0	138	25
Védeny	BNB	1364	160	1203	1	0	0	0	0	0	0
-Védeny	BN	1368	116	1252	0	0	0	0	0	0	0
-Védeny	BN	1301	99	1201	0	0	0	1	0	0	0
-Védeny	BN	1176	67	1068	2	0	0	0	0	39	0
Nezsideri járás	50	31557	4837	23079	255	2	1	3050	0	333	612
Bezenye	AHA	1367	211	198	3	0	0	954	0	1	5
-Bezenye	AH	1298	104	254	8	0	0	928	0	4	6
-Bezenye	AH	1245	95	210	1	0	0	935	0	4	5
-Bezenye	AH	1304	42	303	8	0	0	877	0	74	4
Dunacsún	CHA	688	101	84	39	0	0	460	0	4	0
-Csun	CH	608	86	108	14	0	0	398	0	2	3
-Csun	CH	596	55	110	1	0	0	424	0	6	5
-Csúny	CH	665	92	150	1	0	0	398	0	24	0
Dunakiliti	AMA	1268	1248	17	2	0	0	0	0	1	4
-Kiliti	AM	1102	1077	17	4	0	0	3	0	1	9
-Kiliti	AM	1005	956	42	2	0	0	2	0	3	9
-Kiliti	AM	1002	954	11	6	0	0	1	0	30	3
Hegyeshalom	ANA	2408	712	1626	24	0	0	18	1	27	11
-Hegyeshalom	AN	2165	499	1624	20	0	0	16	0	6	15
-Hegyeshalom	AN	2196	295	1846	39	0	0	5	0	11	10
-Hegyeshalom	AN	2209	144	1824	83	0	0	10	0	148	5
Horvátjárfalu	CHA	647	15	108	3	0	0	520	0	1	3
-Horvátjárfalu	CH	633	11	113	2	0	0	502	0	5	5
-Horvát-Járfalu	CH	623	7	75	0	0	0	539	0	2	0
-Járfalu (Horvát-)	CH	653	3	69	6	0	0	550	0	25	10
Köpcsény	BnB	3123	756	1180	97	0	0	1054	0	36	92
-Köpcsény	Bn	2538	493	1006	47	0	0	955	0	37	101
-Köpcsény	Bh	2332	219	1000	30	0	0	1040	0	43	101
-Köpcsény	Bh	2337	130	1010	45	0	0	1018	0	134	111

Lajtakáta	BnB	1105	231	432	26	0	0	403	0	13	50
-Gáta	Bh	1341	280	513	19	0	0	514	0	15	56
-Gáta	Bn	1277	47	635	12	0	0	554	0	29	59
-Gáta	Bn	1274	21	561	5	0	0	531	0	156	62
Lajtakörtvélyes	BHB	1045	157	209	18	0	0	658	0	3	9
-Körtvélyes	BH	894	110	146	22	0	0	615	0	1	10
-Körtvélyes	BH	902	57	200	11	0	0	624	0	10	7
-Körtvélyes	BH	974	40	211	2	0	0	680	0	41	11
Miklóshalma	BNB	1820	118	1679	3	0	0	11	0	9	18
-Miklósfalu	BN	1888	137	1730	6	0	0	11	0	4	12
-Miklósfalu	BN	1782	119	1652	7	0	0	0	0	4	18
-Miklósfalu	BN	1807	102	1631	1	0	0	4	0	69	9
Nemesvölgy	BNB	759	35	716	1	0	0	1	0	6	8
-Nemesvölgy	BN	702	24	661	2	0	0	11	0	4	8
-Nemesvölgy	BN	683	10	655	1	0	0	13	0	4	5
-Nemesvölgy	BN	627	3	597	0	0	0	10	0	17	5
Németjárfalu	BNB	923	121	792	3	0	0	7	0	0	0
-Németjárfalu	BN	960	120	822	7	0	0	9	0	2	0
-Német-Járfalu	BN	862	38	808	0	0	0	12	0	4	0
-Járfalu (Német-)	BN	834	25	768	2	0	0	13	0	26	0
Oroszvár	CNA	1802	439	1268	30	0	6	20	0	39	28
-Oroszvár	CN	1711	315	1292	40	1	0	43	0	20	46
-Oroszvár	CN	1668	194	1315	31	0	0	95	0	33	61
-Oroszvár	CN	1885	193	1466	32	0	0	91	0	103	97
Rajka	ANA	2682	411	2215	31	0	0	14	0	11	170
-Rajka	AN	2646	302	2311	7	0	0	20	0	6	221
-Rajka	AN	2575	227	2292	14	0	0	25	0	17	247
-Rajka	AN	2733	179	2422	18	0	0	32	0	82	252
Zurány	BNB	2132	202	1907	10	0	0	6	0	7	18
-Zurány	BN	2182	167	1953	35	0	0	4	1	22	63
-Zurány	BN	1931	133	1736	41	0	0	4	0	17	31
-Zurány	BN	1695	62	1571	5	0	0	9	0	48	26
Rajkai járás	51	21769	4757	12431	290	0	6	4126	1	158	416

MOSON vármegye	51	94479	33006	51997	735	5	7	8123	2	604	1881

SOMOGY vármegye	OTE	osz	mag	nem	szl	rom	rut	hor	sze	egy	zsi
Babócsa	AMA	2852	2165	22	0	0	0	609	1	55	98
-Babócsa	AM	2627	2162	21	0	0	0	392	0	52	95
-Babócsa	AH	2443	1178	17	0	8	0	1233	0	7	79
-Babocsa	AH	2251	923	28	0	0	0	1158	1	141	121
Barcs	AMA	6415	4529	1477	21	2	0	238	10	138	659
-Barcs	AM	5396	3588	1433	16	131	0	166	2	60	520
-Barcs	AM	4427	2674	1312	17	108	0	210	0	106	467
-Barcs	Am	3080	1405	1216	7	0	0	207	9	236	240
Bolhó	AHA	1828	381	1	0	0	0	1444	0	2	9
-Bolhó	AH	1819	418	1	0	0	0	1400	0	0	12
-Bolhó	AH	1786	469	8	0	0	0	1308	0	1	28
-Bolhó	AH	1715	258	17	2	0	0	1331	0	107	40
Darány	AMA	1439	1416	6	0	0	0	2	0	15	24
-Darány	AM	1449	1439	8	0	0	0	1	0	1	28
-Darány	AM	1443	1429	12	0	0	0	0	0	2	33
-Darány	AM	1477	1428	12	0	0	0	0	0	37	32
Drávagárdony	AMA	382	370	3	1	0	0	7	1	0	2
-Gárdony	AM	406	404	0	0	0	0	2	0	0	2
-Gárdony	AM	361	360	1	0	0	0	0	0	0	7
-Gárdony	AM	355	346	0	0	0	0	0	0	9	10
Drávapálfalva	AMA	1179	819	275	1	0	0	2	1	81	23
-Pálfalu	AM	1152	785	315	1	34	0	14	0	3	21
-Pálfalu	AM	879	604	260	3	0	0	6	1	5	24
-Pálfalu	AM	623	374	206	0	0	0	6	6	31	17
Drávaszentes	AMA	672	672	0	0	0	0	0	0	0	9
-Szentes	AM	711	676	8	0	0	0	2	0	25	5
-Szentes	AM	585	480	102	1	0	0	0	0	2	2
-Szentes	AM	421	357	40	0	0	0	6	0	18	3
Drávatamási	AMA	670	658	1	1	0	0	4	0	6	0
-Drávatamási	AM	597	594	2	0	0	0	1	0	0	7
-Dráva-Tamási	AM	606	579	10	0	17	0	0	0	0	9
-Tamási (Dráva-)	AM	627	593	4	0	0	0	5	0	25	19
Erdőcsokonya	AMA	2149	2095	46	0	0	0	6	0	2	28
-Csokonya	AM	2082	2070	8	1	0	0	1	0	2	66
-Csokonya	AM	1905	1847	4	1	0	0	53	0	0	66
-Csokonya	AM	1792	1730	18	0	0	0	7	0	37	75
Felsőszentmárton	AHA	1900	52	2	0	0	0	1815	0	31	14
-Drávaszentmárton	AH	1728	113	6	0	33	0	1576	0	0	23
-Dráva-Szent-Márton	AH	1785	223	9	0	37	0	1516	0	0	23
-Szent-Márton (Dráva-)	AH	1495	141	20	0	33	0	1228	0	73	19
Homokszentgyörgy	AMA	1405	1405	0	0	0	0	0	0	0	25

-Homokszentgyörgy	AM	1383	1378	4	0	0	0	0	0	1	14
-Homok-Szent-György	AM	1218	1215	1	0	0	0	0	1	1	16
-Szent-György (Homok-)	AM	1132	1094	2	0	0	0	0	0	36	17
Istvándi	AMA	1189	1182	0	0	0	0	0	0	7	8
-Istvándi	AM	1361	1338	5	2	15	0	1	0	0	22
-Istvándi	AM	1327	1327	0	0	0	0	0	0	0	19
-Istvándi	AM	1297	1251	4	1	0	0	0	0	41	41
Kálmáncsa	AMA	1410	1399	8	0	0	0	0	0	3	12
-Kálmáncsa	AM	1415	1395	7	2	0	0	0	0	11	14
-Kálmáncsa	AM	1191	1188	1	2	0	0	0	0	0	13
-Kálmáncsa	AM	1266	1204	21	3	0	0	2	0	36	26
Kastélyosdombó	AMA	601	599	2	0	0	0	0	0	0	10
-Kastélyosdombó	AM	654	652	0	0	0	0	2	0	0	8
-Kastélyos-Dombó	AM	571	567	4	0	0	0	0	0	0	5
-Dombó	AM	475	466	0	0	0	0	0	0	9	5
Komlósd	AMA	438	435	0	0	0	0	2	0	1	0
-Komlósd	AM	461	457	0	0	1	0	1	0	2	0
-Komlósd	AM	478	476	0	0	0	0	0	0	2	6
-Komlósd	AM	481	462	0	0	0	0	1	0	18	4
Lakócsa	AHA	1303	364	4	3	0	0	924	0	8	19
-Lakócsa	AH	1215	327	9	0	0	0	876	0	3	18
-Lakócsa	AH	1328	373	13	0	0	0	913	0	29	12
-Lakócsa	AH	1312	302	11	33	26	0	863	0	77	15
Péterhida	AMA	596	581	0	0	0	0	0	0	15	14
-Péterhida	AM	604	598	0	0	0	0	4	0	2	9
-Péterhida	AM	619	609	6	0	0	0	2	0	2	8
-Péterhida	AM	626	591	0	0	0	0	7	0	28	15
Potony	AHA	781	132	0	0	0	0	647	0	2	2
-Potony	AH	760	173	2	1	0	0	584	0	0	4
-Potony	AH	700	179	1	0	0	0	520	0	0	3
-Potony	AH	612	154	1	1	0	0	431	0	25	0
Rinyaújlak	AMA	638	635	2	0	0	0	1	0	0	0
-Rinyaujlak	AM	561	561	0	0	0	0	0	0	0	4
-Rinya-Ujlak	AM	509	493	0	0	0	0	16	0	0	14
-Ujlak (Rinya-)	AM	507	489	2	0	0	0	1	0	15	11
Rinyaújnép	AMA	529	517	0	0	0	0	12	0	0	5
-Újnép	AM	391	389	0	0	0	0	1	0	1	0
-Ujnép	AM	408	407	0	0	0	0	1	0	0	0
-Ujnép	AM	516	495	5	0	0	0	0	0	16	8
SOMOGY vármegye	OTE	osz	mag	nem	szl	rom	rut	hor	sze	egy	zsi
Somogyaracs	AMA	428	338	7	0	0	0	83	0	0	0
-Aracs	AH	453	145	0	0	0	0	308	0	0	0
-Aracs	AH	450	93	6	0	0	0	351	0	0	6
-Aracs	AH	411	48	0	0	0	0	352	0	11	7
Somogytarnócza	AMA	1391	1373	14	0	0	0	3	0	1	2
-Somogytarnócz	AM	1237	1185	33	0	0	0	10	0	9	4
-Tarnócza	AM	1163	1054	63	0	24	0	12	0	10	20
-Tarnócza	AM	814	727	18	2	16	0	11	0	40	1
Somogyvisonta	AMA	877	871	1	5	0	0	0	0	0	8
-Visonta	AM	958	951	6	0	0	0	1	0	0	15
-Visonta	AM	958	954	4	0	0	0	0	0	0	24
-Visenta	AM	1020	989	5	1	0	0	1	0	24	32
Szentborbás	AHA	436	129	3	0	0	0	304	0	0	2
-Szentborbás	AH	412	121	1	0	0	0	290	0	0	4
-Szent-Borbás	AH	458	145	5	0	43	0	263	0	2	0
-Szent-Borbás	AH	311	30	0	0	0	0	268	0	13	0
Szulok	ANA	1773	463	1306	1	0	0	1	0	2	14
-Szulok	AN	1855	239	1615	0	0	0	0	0	1	20
-Szulok	AN	1996	279	1608	3	2	1	6	1	96	43
-Szulok	AN	1945	253	1599	0	0	0	4	0	89	45
Tótújfalu	AHA	638	67	2	0	0	0	569	0	0	4
-Tótujfalu	AH	654	83	0	0	35	0	536	0	0	5
-Tót-Ujfalu	AH	605	111	1	0	0	0	493	0	0	2
-Ujfalu (Tót-)	AH	614	95	9	0	0	0	490	0	20	3
Barcsi járás	100	33919	23647	3182	33	2	0	6673	13	369	991
Alsok	AMA	793	786	0	0	0	0	7	0	0	2
-Alsok	AM	805	802	1	1	0	0	1	0	0	12
-Alsók	AM	821	819	0	1	0	0	0	0	1	5
-Alsok	AM	821	806	0	0	0	0	0	0	15	5
Bagolasáncz	AMA	951	946	2	0	0	0	2	0	1	9
-Bagolasáncz	AM	929	927	1	0	0	0	1	0	0	11
-Bagola-Sáncz	AM	798	777	2	0	0	0	16	0	3	1
-Bagola	AM	723	653	12	0	0	0	34	0	24	7
Belezna	AMA	1522	1361	10	1	0	0	150	0	0	13
-Belezna	AH	1500	675	2	1	0	0	821	0	1	20
-Belezna	AM	1395	1393	0	0	0	0	1	0	1	11
-Belezna	AM	1355	1292	2	0	0	0	14	0	47	8
Berzencze	AMA	3827	3754	23	13	0	0	34	0	3	72
-Berzencze	AM	3665	2826	19	1	0	0	815	0	4	90

-Berzencze	AM	3594	3506	30	0	0	0	50	0	8	76
-Berzencze	AM	2980	2203	41	5	0	0	584	0	147	70
Csurgó	AMA	4593	4527	23	3	1	0	35	2	2	337
-Csurgó	AM	3955	3862	38	0	0	0	48	1	6	291
-Csurgó	AM	3672	3556	45	1	0	0	22	0	48	302
-Csurgó	AM	3231	3026	41	1	0	1	23	1	138	276
Csurgónagymarton	AMA	565	565	0	0	0	0	0	0	0	0
-Nagymarton	AM	573	573	0	0	0	0	0	0	0	0
-Nagy-Marton	AM	576	576	0	0	0	0	0	0	0	3
-Marton (Nagy-)	AM	530	528	0	0	0	0	2	0	0	0
Csurgósarkad	AMA	395	392	0	0	0	0	3	0	0	2
-Sarkad	AM	387	385	0	0	0	0	2	0	0	2
-Sarkad	AM	397	397	0	0	0	0	0	0	0	4
-Sarkad	AM	374	358	1	0	0	0	0	0	15	3
Gyékényes	AMA	2427	2417	1	0	0	0	6	0	3	50
-Gyékényes	AM	2239	2218	4	1	2	0	12	0	2	47
-Gyékényes	AM	2205	2194	3	1	0	0	3	0	4	55
+Gyékényes (Alsó-)	AM	1302	1244	4	0	0	0	14	0	40	18
+Gyékényes (Felső-)	AM	901	856	3	1	0	0	1	0	40	32
Iharos	AMA	1189	1184	2	1	0	0	1	0	1	12
-Iháros	AM	1208	1198	3	0	0	0	1	0	6	23
-Iharos	AM	1240	1133	10	1	0	0	78	1	17	8
-Iharos	AM	1116	1064	4	0	0	0	0	0	48	15
Iharosberény	AMA	1934	1927	5	0	0	0	1	0	1	31
-Iházosberény	AM	1878	1873	1	0	0	0	1	0	3	24
-Iharos-Berény	AM	1923	1883	13	1	0	0	1	0	25	13
-Berény (Iharos-)	AM	1835	1747	26	0	0	0	1	0	61	22
Inke	AMA	2145	2108	0	0	0	0	0	0	37	20
-Inke	AM	1829	1822	5	0	0	0	1	0	1	19
-Inke	AM	1695	1695	0	0	0	0	0	0	0	9
-Inke	AM	1512	1433	1	13	0	0	1	0	64	6
Inkeyantalfa	AMA	852	851	0	1	0	0	0	0	0	2
-Antalfalu	AM	906	720	5	6	0	0	174	0	1	1
-Antalfalu	AM	714	708	3	2	0	0	0	0	1	7
-Antalfalu	AM	583	560	0	0	0	0	0	0	23	6
Liszó	AMA	948	946	0	0	0	0	2	0	0	0
-Liszó	AM	961	939	0	1	0	0	21	0	0	4
-Liszó	AM	896	879	1	0	0	0	16	0	0	5
-Liszó	AM	784	716	8	0	0	0	23	0	37	6

SOMOGY vármegye	OTE	osz	mag	nem	szl	rom	rut	hor	sze	egy	zsi
Miháld	AMA	1403	1400	0	0	0	0	0	0	3	11
-Miháld	AM	1337	1330	5	1	0	0	1	0	0	29
-Miháld	AM	1199	1199	0	0	0	0	0	0	0	28
-Miháld	AM	1086	1041	3	1	0	0	1	0	40	45
Nemespátró	AMA	828	826	1	0	0	0	0	0	1	14
-Pátró	AM	845	842	3	0	0	0	0	0	0	11
-Pátró	AM	827	819	6	1	0	0	1	0	0	15
-Pátró (Nemes-)	AM	694	672	0	1	0	0	0	0	21	26
Őrtilos	AMA	1007	994	2	0	0	0	11	0	0	0
-Őrtilos	AM	821	809	2	0	0	0	10	0	0	0
-Őrtilos	AM	744	744	0	0	0	0	0	0	0	0
-Őr-Tilos	AM	716	668	2	2	0	0	6	0	38	3
Pat	AMA	631	631	0	0	0	0	0	0	0	6
-Pat	AM	576	576	0	0	0	0	0	0	0	5
-Pat	AM	497	496	0	0	0	0	0	0	1	0
-Páth	AM	481	457	1	0	0	0	0	0	23	7
Pogányszentpéter	AMA	733	733	0	0	0	0	0	0	0	7
-Pogányszentpéter	AM	785	782	3	0	0	0	0	0	0	8
-Pogány-Szent-Péter	AM	709	706	2	0	0	0	1	0	0	7
-Szent-Péter (Pogány-)	AM	578	555	2	0	0	0	0	0	21	13
Porrog	AMA	672	670	0	0	0	0	2	0	0	4
-Porrog	AM	717	717	0	0	0	0	0	0	0	5
-Porrog	AM	693	691	1	0	0	0	0	0	1	6
-Porrog	AM	696	673	1	0	0	0	1	0	21	7
Porrogszentkirály	AMA	813	808	0	1	0	0	1	0	3	11
-Porrogszentkirály	AM	819	818	1	0	0	0	0	0	0	7
-Porrog-Szent-Király	AM	823	821	2	0	0	0	0	0	0	10
-Szent-Király (Porrog-)	AM	828	800	2	0	0	0	3	0	23	9
Porrogszentpál	AMA	231	229	0	2	0	0	0	0	0	0
-Porrogszentpál	AM	242	241	0	0	0	0	1	0	0	0
-Porrog-Szent-Pál	AM	271	271	0	0	0	0	0	0	0	0
-Szent-Pál (Porrog-)	AM	195	191	0	0	0	0	0	0	4	0
Sand	AMA	918	914	2	1	0	0	1	0	0	8
-Sand	AM	955	951	4	0	0	0	0	0	0	19
-Sand	AM	911	908	2	0	0	0	0	0	1	18
-Sand	AM	866	827	1	0	0	0	2	0	36	8
Somogybükkösd	AMA	439	439	0	0	0	0	0	0	0	1
-Bükkösd	AM	478	478	0	0	0	0	0	0	0	7
-Bükkösd	AM	449	449	0	0	0	0	0	0	0	10

-Bükkösd	AM	427	415	0	0	0	0	0	0	12	21
Somogycsicsó	AMA	748	748	0	0	0	0	0	0	0	0
-Csicsó	AM	679	679	0	0	0	0	0	0	0	0
-Csicsó	AM	531	528	1	0	0	0	2	0	0	0
-Csicsó	AM	430	417	3	0	0	0	0	0	10	4
Somogyszentmiklós	AMA	1963	1953	2	0	0	0	6	0	2	7
-Somogyszentmiklós	AM	1919	1867	8	1	0	0	41	0	2	19
-Horvát-Szent-Miklós	AM	1772	1762	3	0	0	0	7	0	0	5
-Szent-Miklós	AM	1694	1595	27	0	0	0	9	0	63	40
Somogyudvarhely	AMA	2047	2046	0	0	0	0	1	0	0	14
-Udvarhely	AM	1885	1876	0	0	0	0	9	0	0	12
-Udvarhely	AM	1735	1731	2	0	0	0	2	0	0	12
-Udvarhely	AM	1646	1588	3	0	0	0	0	0	55	32
Surd	AMA	1022	1022	0	0	0	0	0	0	0	0
-Surd	AM	1043	1040	2	0	0	0	1	0	0	7
-Surd	AM	1059	1055	3	0	0	0	0	0	1	12
-Surd	AM	1042	1009	2	0	0	0	1	0	30	13
Szenta	AMA	1181	1175	1	0	0	0	3	0	2	5
-Szenta	AM	1179	1172	4	0	0	0	3	0	0	7
-Szenta	AM	1124	1122	0	0	0	0	2	0	0	2
-Szenta	AM	1026	992	0	0	0	0	0	0	34	11
Zákány	AMA	1688	1675	3	0	0	0	10	0	0	45
-Zákány	AM	1211	1181	8	0	0	0	22	0	0	35
-Zákány	AM	1116	1040	24	11	0	0	37	0	4	47
-Zákány	AM	1018	899	35	0	0	0	36	0	48	23
Csurgói járás	99	38465	38027	77	23	1	0	276	2	59	683

Andocs	AMA	1714	1689	7	0	0	0	0	0	18	9
-Andocs	AM	1731	1632	23	1	0	0	0	0	75	14
-Andocs	AM	1650	1646	3	0	0	0	0	0	1	10
-Andocs	AM	1455	1352	51	0	0	0	1	0	51	16
Attala	AMA	1207	1195	2	0	0	0	0	0	10	10
-Attala	AM	1226	1218	8	0	0	0	0	0	0	11
-Attala	AM	1197	1191	6	0	0	0	0	0	0	18
-Attala	AM	1121	1084	2	1	0	0	0	0	34	25
Bonnya	ANA	935	325	609	1	0	0	0	0	0	8
-Bonnya	AN	881	383	497	1	0	0	0	0	0	11
-Bonnya	AN	913	376	521	1	0	0	0	0	15	14
-Bonnya	AN	910	339	518	1	0	0	0	0	52	24

SOMOGY vármegye	OTE	osz	mag	nem	szl	rom	rut	hor	sze	egy	zsi
Büssü	AMA	951	943	8	0	0	0	0	0	0	10
-Büssü	AM	975	967	7	0	0	0	0	0	1	25
-Büssü	AM	1074	1048	21	0	0	0	0	0	5	39
-Büssü	AM	1072	1023	26	0	0	0	0	0	23	59
Csoma	AMA	538	534	4	0	0	0	0	0	0	6
-Csoma	AM	553	552	1	0	0	0	0	0	0	6
-Csoma	AM	573	571	2	0	0	0	0	0	0	6
-Csoma	AM	562	543	0	0	0	0	0	0	19	8
Ecseny	ANA	1005	149	843	0	0	0	0	0	13	16
-Ecseny	AN	1057	186	870	0	0	0	0	0	1	19
-Ecsény	AN	963	197	765	1	0	0	0	0	0	39
-Ecsény	AN	1025	200	783	0	0	0	0	0	42	51
Felsőmocsolád	AMA	1079	1073	6	0	0	0	0	0	0	14
-Mocsolád	AM	1077	1072	3	1	0	0	0	0	1	25
-Mocsolád	AM	1023	1019	4	0	0	0	0	0	0	37
-Mocsolád	AM	914	869	2	0	0	0	0	0	43	27
Fiad	AMA	268	268	0	0	0	0	0	0	0	7
-Fiad	AM	265	262	2	1	0	0	0	0	0	10
-Fiad	AM	325	319	6	0	0	0	0	0	0	10
-Fiád	AM	255	231	1	2	0	0	0	0	21	12
Fonó	AMA	550	550	0	0	0	0	0	0	0	2
-Fonó	AM	602	602	0	0	0	0	0	0	0	3
-Fonó	AM	615	613	2	0	0	0	0	0	0	4
-Fonód	AM	585	568	0	0	0	0	0	0	17	3
Gadács	ANA	394	7	386	0	0	0	0	0	1	2
-Gadács	AN	480	13	467	0	0	0	0	0	0	3
-Gadács	AN	429	29	399	1	0	0	0	0	0	9
-Gadács	AN	399	8	379	0	0	0	0	0	12	4
Geszti	AMA	1093	1073	2	1	0	0	1	0	16	17
-Geszti	AM	984	981	0	0	0	0	2	0	1	20
-Geszti	AM	996	989	7	0	0	0	0	0	0	21
-Geszti	AM	840	794	8	0	0	0	0	0	38	0
Gölle	AMA	2748	2738	10	0	0	0	0	0	0	43
-Gölle	AM	2738	2733	3	0	0	0	1	0	1	41
-Gölle	AM	2653	2646	6	0	0	0	0	0	1	56
-Gölle	AM	2557	2399	27	8	0	0	0	0	123	51
Igal	AMA	2089	2082	5	0	0	0	1	0	1	81
-Igal	AM	2152	2148	3	0	0	0	1	0	0	60

-Igal	AM	2076	2055	16	3	0	0	0	0	2	74
-Igal	AM	2190	2101	8	1	0	0	0	0	80	101
Kapospula	AMA	647	645	2	0	0	0	0	0	0	0
-Pula	AM	717	713	4	0	0	0	0	0	0	4
-Pula	AM	707	705	2	0	0	0	0	0	0	5
-Pula	AM	648	633	3	0	0	0	0	0	12	0
Kára	ANA	292	139	153	0	0	0	0	0	0	5
-Kára	AM	269	233	36	0	0	0	0	0	0	0
-Kára	AN	294	93	201	0	0	0	0	0	0	0
-Kára	AN	289	97	180	0	0	0	0	0	12	6
Kazsok	AMA	541	541	0	0	0	0	0	0	0	3
-Kazsok	AM	561	561	0	0	0	0	0	0	0	16
-Kazsok	AM	674	673	0	1	0	0	0	0	0	22
-Kazsok	AM	630	607	0	0	0	0	0	0	23	15
Kisbárapáti	AMA	1155	1145	2	0	0	0	0	0	8	25
-Kisbár	AM	1151	1150	0	0	0	0	0	0	1	23
-Kis-Bár	AM	1180	1172	8	0	0	0	0	0	0	41
-Bár (Kis-)	AM	1097	1042	6	1	0	0	0	0	48	45
Kisgyalán	AMA	458	458	0	0	0	0	0	0	0	6
-Gyalán	AM	462	462	0	0	0	0	0	0	0	6
-Gyalán	AM	474	473	1	0	0	0	0	0	0	2
-Gyalán	AM	455	434	1	0	0	0	0	0	20	5
Magyaratád	AMA	909	904	4	1	0	0	0	0	0	14
-Magyaratád	AM	865	864	1	0	0	0	0	0	0	13
-Magyar-Atád	AM	844	842	0	1	0	0	0	0	1	24
-Attád (Magyar-)	AM	800	760	13	0	0	0	0	0	27	23
Mernye	AMA	1493	1490	0	0	0	0	3	0	0	17
-Mernye	AM	1422	1416	5	0	0	0	0	0	1	25
-Mernye	AM	1491	1484	4	0	0	0	0	0	3	48
-Mernye	AM	1477	1407	10	0	0	0	0	0	60	32
Miklósi	ANA	793	52	741	0	0	0	0	0	0	0
-Miklósi	AN	730	32	697	1	0	0	0	0	0	0
-Miklósi	AN	765	57	708	0	0	0	0	0	0	0
-Miklósi	AN	679	44	609	0	0	0	0	0	26	0
Patalom	AMA	304	301	2	0	0	0	1	0	0	0
-Patalom	AM	226	226	0	0	0	0	0	0	0	0
-Patalom	AM	193	192	1	0	0	0	0	0	0	0
-Patalom	AM	180	165	9	0	0	0	0	0	6	4
Polány	AMA	935	833	102	0	0	0	0	0	0	12
-Polány	AM	929	675	212	0	0	0	0	0	42	6
-Polány	AM	908	653	221	2	0	0	0	0	32	21
-Polány	AM	766	497	236	0	0	0	0	0	33	15
SOMOGY vármegye	OTE	osz	mag	nem	szl	rom	rut	hor	sze	egy	zsi
Ráksi	AMA	797	722	74	0	0	0	1	0	0	11
-Ráksi	AM	737	633	104	0	0	0	0	0	0	14
-Ráksi	AM	705	588	117	0	0	0	0	0	0	15
-Ráksi	AM	715	574	110	0	0	0	0	0	31	14
Somodor	AMA	856	777	34	0	0	0	0	0	45	9
-Somodor	AM	795	789	6	0	0	0	0	0	0	17
-Somodor	AM	675	568	104	3	0	0	0	0	0	16
-Somodor	AM	701	603	69	1	0	0	1	0	27	16
Somogyacsa	AMA	1218	1206	5	1	0	0	0	0	6	8
-Acsa	AM	1195	1140	54	1	0	0	0	0	0	10
-Acsa	AM	1215	1109	106	0	0	0	0	0	0	13
-Acsa	AM	1149	974	127	0	0	0	0	0	48	16
Somogyaszaló	AMA	982	976	6	0	0	0	0	0	0	5
-Aszaló	AM	993	988	5	0	0	0	0	0	0	11
-Aszaló	AM	1068	1030	6	0	0	0	0	0	32	17
-Aszaló	AM	1116	1064	2	0	2	0	0	0	48	12
Somogydöröcske	ANA	842	46	796	0	0	0	0	0	0	2
-Döröcske	AN	981	44	937	0	0	0	0	0	0	7
-Döröcske	AN	1182	29	1153	0	0	0	0	0	0	1
-Döröcske	AN	1213	33	1127	0	0	0	6	0	47	11
Somogyszil	AMA	2616	2045	558	0	0	0	0	0	13	195
-Szill	AM	2700	2073	623	3	0	0	1	0	0	217
-Szill	AM	2672	1996	675	0	0	0	0	0	1	238
-Szill	AM	2763	1944	676	0	0	0	1	0	142	315
Szabadi	AMA	589	374	215	0	0	0	0	0	0	0
-Szabadi	AM	591	361	230	0	0	0	0	0	0	2
-Szabadi	AM	555	310	245	0	0	0	0	0	0	11
-Szabadi	AM	550	313	225	0	0	0	0	0	12	14
Szentgáloskér	AMA	1260	1253	7	0	0	0	0	0	0	18
-Szentgáloskér	AM	1120	1120	0	0	0	0	0	0	0	21
-Szent-Gáloskér	AM	1184	1159	23	1	0	0	0	0	1	23
-Szent-Gáloskér	AM	1156	1064	23	0	0	0	1	0	68	32
Szorosad	ANA	401	34	366	0	0	0	1	0	0	0
-Szorosad	AN	386	45	341	0	0	0	0	0	0	4
-Szorosad	AN	394	40	354	0	0	0	0	0	0	0
-Szorosad	AN	410	35	350	1	0	0	0	0	24	0
Törökkoppány	AMA	1361	1345	16	0	0	0	0	0	0	18

-Törökkoppány	AM	1383	1381	2	0	0	0	0	0	0	32
-Török-Koppány	AM	1390	1386	4	0	0	0	0	0	0	60
-Koppány (Török-)	AM	1372	1292	24	0	0	0	0	0	56	67
Zimány	AMA	879	875	3	0	0	0	1	0	0	11
-Zimány	AM	873	872	1	0	0	0	0	0	0	12
-Zimány	AM	759	743	16	0	0	0	0	0	0	18
-Zimány	AM	770	707	36	1	0	0	0	0	26	13
Igali járás	83	33899	28787	4968	4	0	0	9	0	131	584

Bárdudvarnok	AMA	1620	1604	9	1	0	0	1	0	5	14
-Bárdszerászló	AM	1350	1345	1	1	0	0	0	0	3	13
-Bárd-Szerászló	AM	1144	1135	4	2	0	0	0	0	3	13
-Bárd-Szerászló	AM	1032	962	21	0	0	0	2	0	47	18
Baté	AMA	663	660	2	0	0	0	0	0	1	10
-Baté	AM	673	663	7	1	0	0	2	0	0	16
-Báté	AM	632	628	2	0	0	0	1	0	1	9
-Báté	AM	652	607	19	1	0	0	0	0	25	19
Bodrog	AMA	563	536	0	0	0	0	0	0	27	5
-Bodrog	AM	429	427	2	0	0	0	0	0	0	11
-Bodrog	AM	430	430	0	0	0	0	0	0	0	23
-Bodrogh	AM	460	436	3	2	0	0	0	0	19	16
Bőszénfa	ANA	984	397	586	0	0	0	0	0	1	5
-Bőszénfa	AN	976	386	585	2	0	0	2	0	1	8
-Bőszénfa	AN	884	347	531	0	6	0	0	0	0	16
-Böszénfa	AN	859	259	562	9	0	0	1	0	28	25
Cserénfa	AMA	560	560	0	0	0	0	0	0	0	3
-Cserénfa	AM	559	558	1	0	0	0	0	0	0	0
-Cserénfa	AM	497	497	0	0	0	0	0	0	0	9
-Cserényfa	AM	436	387	26	3	0	0	5	0	15	3
Csombárd	AMA	432	431	1	0	0	0	0	0	0	14
-Csombárd	AM	374	374	0	0	0	0	0	0	0	4
-Csombárd	AM	403	389	13	0	0	0	0	0	1	4
-Csombárd	AM	391	367	6	0	0	0	0	0	18	5
Gálosfa	AMA	774	727	47	0	0	0	0	0	0	8
-Gálosfa	AM	772	760	10	0	0	0	2	0	0	13
-Gálosfa	AM	755	726	29	0	0	0	0	0	0	16
-Gálosfa	AM	861	547	277	0	0	0	0	0	37	25
Hajmás	AMA	429	403	26	0	0	0	0	0	0	4
-Hajmás	AM	440	412	25	0	0	0	0	0	3	3
-Hajmás	AM	494	494	0	0	0	0	0	0	0	4
-Hajmás	AM	529	371	144	0	0	0	0	0	14	2

SOMOGY vármegye	OTE	osz	mag	nem	szl	rom	rut	hor	sze	egy	zsi
Hedrehely	AMA	1191	1187	3	0	0	0	1	0	0	20
-Hedrahely	AM	1343	1313	9	2	0	0	1	0	18	41
-Hedrahely	AM	1285	1278	1	3	0	0	1	0	2	39
-Hedrahely	AM	1288	1240	0	1	0	0	0	0	47	59
Hencse	AMA	1037	1024	6	2	0	0	2	0	3	11
-Hencse	AM	967	936	21	7	0	0	0	0	3	13
-Hencse	AM	679	666	7	5	0	0	0	0	1	13
-Hencse	AM	623	594	6	2	0	0	0	0	21	5
Hetes	AMA	1070	1052	3	0	0	0	0	0	15	12
-Hetes	AM	1116	1108	6	0	0	0	0	0	2	13
-Hetes	AM	1189	1183	4	0	0	0	0	0	2	12
-Hetes	AM	1142	1097	3	1	0	0	0	0	41	20
Jákó	AMA	798	758	0	0	0	0	0	0	40	2
-Jákó	AM	648	643	2	0	0	0	3	0	0	5
-Jákó	AM	639	637	0	0	0	0	2	0	0	16
-Jákó	AM	473	460	0	1	0	0	0	0	12	16
Juta	AMA	981	981	0	0	0	0	0	0	0	3
-Juta	AM	983	980	1	0	0	0	2	0	0	7
-Juta	AM	945	945	0	0	0	0	0	0	0	11
-Juta	AM	959	909	8	0	0	0	0	0	42	12
Kadarkút	AMA	2063	2054	4	0	0	0	3	0	2	67
-Kadarkút	AM	1989	1979	3	0	0	0	0	0	7	67
-Kadarkut	AM	1796	1775	20	0	0	0	0	0	1	74
-Kadarkút	AM	1787	1721	12	0	0	0	1	0	53	126
Kaposfüred	AMA	1283	1282	1	0	0	0	0	0	0	0
-Kaposfüred	AM	1178	1178	0	0	0	0	0	0	0	2
-Kapos-Füred	AM	1160	1145	0	0	15	0	0	0	0	17
-Füred (Kapos-)	AM	984	950	4	0	0	0	0	0	30	9
Kaposgyarmat	AMA	275	240	1	0	0	0	0	0	34	0
-Gyarmat	AM	217	217	0	0	0	0	0	0	0	3
-Gyarmat	AM	216	216	0	0	0	0	0	0	0	2
-Gyarmat	AM	221	200	14	0	0	0	0	0	7	0
Kaposhomok	AMA	539	419	120	0	0	0	0	0	0	4
-Homok	AN	509	143	366	0	0	0	0	0	0	4
-Homok	AN	477	119	358	0	0	0	0	0	0	0
-Homok	AN	453	96	343	1	0	0	0	0	13	4

Kaposkeresztúr	AMA	1107	1075	3	0	0	0	0	0	29	16
-Kaposkeresztúr	AM	977	949	13	1	0	0	0	0	14	6
-Kapos-Keresztúr	AM	990	989	0	0	0	0	0	0	1	26
-Keresztúr (Kapos-)	AM	1067	1036	2	0	0	0	0	0	29	18
Kaposmérő	AMA	1411	1397	12	2	0	0	0	0	0	32
-Kaposmérő	AM	1268	1217	51	0	0	0	0	0	0	27
-Kapos-Mérő	AM	1223	1222	1	0	0	0	0	0	0	59
-Mérő (Kapos-)	AM	1129	1086	8	1	0	0	0	0	34	96
Kaposszentbenedek	AMA	581	575	4	1	0	0	0	1	0	5
-Szentbenedek	AM	557	554	3	0	0	0	0	0	0	5
-Szent-Benedek	AM	554	554	0	0	0	0	0	0	0	3
-Szent-Benedek	AM	579	557	1	0	0	0	0	0	21	9
Kaposszentjakab	AMA	448	439	6	1	0	0	0	0	2	0
-Szentjakab	AM	412	408	3	0	0	0	1	0	0	3
-Szent-Jakab	AM	359	355	2	0	0	0	0	0	2	5
-Szent-Jakab	AM	318	300	7	1	0	0	0	0	10	0
Kaposújlak	AMA	559	554	2	0	0	0	0	0	3	6
-Kaposújlak	AM	540	539	1	0	0	0	0	0	0	7
-Kapos-Ujlak	AM	521	521	0	0	0	0	0	0	0	5
-Ujlak (Kapos-)	AM	515	497	5	0	0	0	0	0	13	16
Kercseliget	ANA	1467	647	778	9	0	0	0	0	33	17
-Kercseliget	AN	1341	448	857	9	0	0	0	0	27	29
-Kercseliget	AN	1271	595	667	8	0	0	0	0	1	10
-Kercseliget	AN	1154	412	702	0	0	0	0	0	40	11
Kisasszond	AMA	472	472	0	0	0	0	0	0	0	8
-Kisasszond	AM	395	395	0	0	0	0	0	0	0	8
-Kisasszond	AM	466	465	1	0	0	0	0	0	0	3
-Asszond (Kis-)	AM	400	368	9	0	0	0	0	0	23	5
Kisberki	ANA	368	160	208	0	0	0	0	0	0	0
-Kisberki	AN	470	149	305	0	0	0	0	0	16	8
-Kis-Berki	AM	353	258	95	0	0	0	0	0	0	6
<Nagyberki része volt.	AM	0	0	0	0	0	0	0	0	0	0
Kiskeresztúr	ANA	246	10	236	0	0	0	0	0	0	8
-Kiskeresztúr	AM	218	218	0	0	0	0	0	0	0	6
-Kis-Keresztúr	AM	213	213	0	0	0	0	0	0	0	5
-Keresztúr (Kis-)	AN	245	4	234	0	0	0	0	0	7	0
Kiskorpád	AMA	799	699	70	1	0	0	0	0	29	15
-Kiskorpád	AM	728	720	4	2	0	0	2	0	0	10
-Kis-Korpád	AM	594	576	14	1	0	0	2	0	1	18
-Korpád (Kis-)	AM	493	478	0	0	0	0	0	0	15	27
Magyaregres	AMA	780	772	6	0	0	0	2	0	0	0
-Magyaregres	AM	826	824	2	0	0	0	0	0	0	9
-Magyar-Egres	AM	700	699	1	0	0	0	0	0	0	3
-Egress (Magyar-)	AM	677	661	3	0	0	0	0	0	13	6
SOMOGY vármegye	OTE	osz	mag	nem	szl	rom	rut	hor	sze	egy	zsi
Mezőcsokonya	AMA	1449	1444	5	0	0	0	0	0	0	22
-Csoknya	AM	1368	1358	8	2	0	0	0	0	0	14
-Csoknya	AM	1285	1281	2	2	0	0	0	0	0	24
-Csoknya	AM	1439	1389	0	0	0	0	0	0	50	52
Mosdós	AMA	1196	1175	6	0	0	0	1	0	14	33
-Mosdós	AM	1214	1206	3	1	0	0	0	0	4	35
-Mosdós	AM	1116	1110	5	0	0	0	0	0	1	81
-Mozsdós	AM	1144	1094	17	0	0	0	0	0	33	127
Nagybajom	AMA	5034	5000	8	4	0	0	0	0	22	206
-Nagybajom	AM	5082	5043	23	8	0	0	5	0	3	281
-Nagy-Bajom	AM	4658	4633	9	0	11	0	0	0	5	352
-Bajom (Nagy-)	AM	4275	4030	50	7	0	0	3	0	185	407
Nagyberki	AMA	1098	1073	8	0	0	0	0	0	17	27
-Nagyberki	AM	1107	1100	7	0	0	0	0	0	0	20
-Nagy-Berki	AM	1026	1025	1	0	0	0	0	0	0	35
-Berki (Nagy-)	AM	1438	1048	335	0	0	0	0	0	55	84
Orczi	AMA	470	469	1	0	0	0	0	0	0	0
-Orczi	AM	452	452	0	0	0	0	0	0	0	4
-Orczi	AM	434	430	4	0	0	0	0	0	0	11
-Orczi	AM	445	432	0	0	0	0	0	0	13	11
Patcza	AMA	220	220	0	0	0	0	0	0	0	0
-Patcza	AM	228	227	0	0	0	0	1	0	0	6
-Patcza	AM	213	213	0	0	0	0	0	0	0	7
-Patcza	AM	205	203	0	0	0	0	0	0	2	3
Sántos	AMA	531	512	16	0	0	0	0	0	3	0
-Sántos	AM	556	550	0	0	0	0	0	0	6	0
-Sántos	AM	558	558	0	0	0	0	0	0	0	4
-Sántos	AM	512	405	94	0	0	0	0	0	13	5
Simonfa	AMA	705	592	112	0	0	0	1	0	0	2
-Simonfa	AM	731	570	159	0	0	0	0	0	2	6
-Simonfa	AM	707	581	123	1	0	0	0	0	2	16
-Simonfa	AM	679	479	173	2	0	0	1	0	24	17
Somogysárd	AMA	2015	2007	2	2	0	0	1	0	3	15
-Sárd	AM	1784	1774	3	2	0	0	4	0	1	3
-Sárd	AM	1820	1812	3	3	0	0	0	0	2	13

-Sárd	AM	1317	1247	5	1	0	0	0	0	64	10
Szenna	AMA	1647	1647	0	0	0	0	0	0	0	19
-Szenna	AM	1516	1508	6	1	0	0	0	0	1	21
-Szenna	AM	1346	1325	20	0	0	0	1	0	0	27
-Szenna	AM	1234	1169	18	0	0	0	1	0	46	18
Szentbalázs	AMA	613	610	3	0	0	0	0	0	0	0
-Szentbalázs	AM	636	630	6	0	0	0	0	0	0	7
-Szent-Balázs	AM	571	541	29	0	0	0	0	0	1	3
-Szent-Balázs	AM	579	511	56	0	0	0	1	0	11	10
Szilvásszentmárton	AMA	365	365	0	0	0	0	0	0	0	4
-Szilvásszentmárton	AM	402	391	0	0	0	0	0	0	11	8
-Szilvás-Szent-Márton	AM	356	356	0	0	0	0	0	0	0	5
-Szent-Márton (Szilvás-)	AM	333	320	0	0	0	0	1	0	12	6
Szomajom	AMA	1738	875	861	0	0	0	2	0	0	12
-Szomajom	An	1705	850	852	0	0	0	0	0	3	16
-Szomajom	AN	1607	798	806	3	0	0	0	0	0	26
-Szomajom	An	1527	728	741	0	0	0	0	0	58	32
Taszár	AMA	788	779	2	3	0	0	2	0	2	6
-Taszár	AM	759	755	2	2	0	0	0	0	0	3
-Taszár	AM	811	804	4	3	0	0	0	0	0	4
-Taszár	AM	801	779	1	1	0	0	0	0	20	9
Toponár	AMA	2619	2592	12	2	0	1	0	0	12	20
-Toponár	AM	2535	2502	22	0	0	0	0	0	11	34
-Toponár	AM	2097	2087	4	2	0	0	0	0	4	54
-Toponár	AM	2136	2053	18	0	0	0	0	0	65	83
Töröcske	AMA	566	514	2	0	0	0	0	0	50	2
-Töröcske	AM	535	517	5	0	0	0	0	0	13	0
-Töröcske	AM	512	497	0	0	15	0	0	0	0	2
-Töröcske	AM	516	445	25	0	26	0	0	0	20	4
Újvárfalva	AMA	639	567	44	0	0	0	0	0	28	5
-Vrácsik	AM	454	433	4	5	0	0	0	0	12	7
-Vrácsik	AM	510	488	1	0	0	0	0	0	21	11
-Vrácsik	AM	416	387	0	0	0	0	0	0	29	6
Várda	AMA	517	515	1	1	0	0	0	0	0	2
-Várda	AM	465	464	1	0	0	0	0	0	0	3
-Várda	AM	498	498	0	0	0	0	0	0	0	4
-Várda	AM	465	441	0	0	0	0	0	0	24	4
Visnye	AMA	1016	1014	0	0	0	0	2	0	0	5
-Visnye	AM	651	643	8	0	0	0	0	0	0	4
-Visnye	AM	646	645	1	0	0	0	0	0	0	13
-Visnye	AM	629	606	1	0	0	0	0	0	22	12
Zseliczkisfalud	AMA	773	773	0	0	0	0	0	0	0	6
-Zseliczkisfalud	AM	844	813	5	0	0	0	0	0	26	15
-Zselicz-Kisfalud	AM	802	797	3	0	0	0	1	0	1	10
-Kisfalud (Zselicz-)	AM	854	770	54	0	0	0	0	0	30	23
SOMOGY vármegye	OTE	osz	mag	nem	szl	rom	rut	hor	sze	egy	zsi
Zseliczkislak	AMA	665	665	0	0	0	0	0	0	0	0
-Zseliczkislak	AM	631	626	5	0	0	0	0	0	0	0
-Zselicz-Kislak	AM	602	555	47	0	0	0	0	0	0	4
-Kislak (Zselicz-)	AM	553	477	59	0	0	0	0	0	17	7
Zseliczszentpál	AMA	567	542	0	1	0	0	0	0	24	0
-Zseliczszentpál	AM	600	576	0	0	0	0	0	0	24	3
-Zselicz-Szent-Pál	AM	583	545	3	0	35	0	0	0	0	2
-Szent-Pál (Zselicz-)	AM	512	489	3	0	0	0	0	0	20	2
Kaposvári járás	100	48731	45065	3217	30	0	1	18	1	399	675
Balatonboglár	AMA	1522	1513	9	0	0	0	0	0	0	234
-Boglár	AM	1054	1044	6	0	0	0	0	0	4	221
-Boglár	AM	951	906	33	1	0	0	11	0	0	242
-Boglár	AM	767	717	14	5	0	0	0	0	31	213
Balatoncsehi	AMA	616	607	0	8	0	0	0	0	1	4
-Balatoncsehi	AM	677	677	0	0	0	0	0	0	0	2
-Balaton-Csehi	AM	618	617	1	0	0	0	0	0	0	4
-Csehi (Balaton-)	AM	635	615	0	0	0	0	0	0	20	19
Balatonlelle	AMA	1452	1449	3	0	0	0	0	0	0	16
-Lelle	AM	1185	1183	2	0	0	0	0	0	0	21
-Lelle	AM	1085	1074	10	0	0	0	0	0	1	21
-Lelle	AM	1052	965	36	0	0	0	0	0	51	31
Balatonszemes	AMA	841	839	1	0	0	0	0	0	1	28
-Faluszemes	AM	717	717	0	0	0	0	0	0	0	11
-Falu-Szemes	AM	711	703	7	0	0	0	0	0	1	23
-Szemesfalu	AM	642	605	6	2	0	0	0	0	29	26
Buzsák	AMA	2295	2286	1	6	0	0	1	0	1	34
-Buzsák	AM	2195	2189	3	3	0	0	0	0	0	33
-Buzsák	AM	2271	2262	6	2	0	0	0	0	1	69
-Buzsák	AM	2036	1933	11	0	0	0	0	0	92	68
Edde	AMA	678	669	2	0	0	0	0	0	7	1
-Edde	AM	690	688	2	0	0	0	0	0	0	22
-Edde	AM	709	709	0	0	0	0	0	0	0	21
-Edde	AM	625	590	4	0	0	0	0	0	31	12

Fonyód	AMA	1080	1073	1	0	0	0	6	0	0	23
<Lengyeltóti része volt.	AM	0	0	0	0	0	0	0	0	0	0
Gamás	AMA	2546	2545	1	0	0	0	0	0	0	58
-Gamás	AM	2509	2506	1	2	0	0	0	0	0	78
-Gamás	AM	2575	2561	6	2	0	0	0	0	6	135
-Gamás	AM	2556	2429	18	5	0	0	0	0	104	137
Gyugy	AMA	1066	1051	15	0	0	0	0	0	0	11
-Tótgyúgy	AM	1029	1025	4	0	0	0	0	0	0	8
-Tót-Gyúgy	AM	1045	1003	37	1	0	0	0	0	4	22
-Gyugy (Tót-)	AM	976	842	88	0	0	0	5	0	41	27
Hács	AMA	496	331	165	0	0	0	0	0	0	0
<Lengyeltóti része volt.	AM	0	0	0	0	0	0	0	0	0	0
Kisberény	AMA	369	347	3	0	0	0	0	0	19	0
-Kisberény	AM	384	355	0	0	0	0	0	0	29	5
-Kis-Berény	AM	377	376	0	0	0	0	1	0	0	8
-Berény (Kis-)	AM	347	316	4	0	0	0	1	0	26	6
Látrány	AMA	1430	1430	0	0	0	0	0	0	0	15
-Látrány	AM	1397	1396	0	0	0	0	0	0	1	33
-Látrány	AM	1445	1445	0	0	0	0	0	0	0	45
-Látrány	AM	1462	1399	14	2	0	0	0	0	47	67
Lengyeltóti	AMA	2833	2804	11	6	0	0	1	0	11	135
-Lengyeltótihács	AM	3988	3754	224	3	0	0	1	0	6	144
-Lengyeltóti-Hács	AM	3654	3602	43	1	0	0	0	0	8	127
-Lengyeltóti és Hács	AM	3228	2761	321	5	0	0	4	0	137	127
Orda	AMA	499	495	0	0	0	0	0	0	4	9
-Orda	AM	480	480	0	0	0	0	0	0	0	8
-Orda	AM	484	484	0	0	0	0	0	0	0	16
-Orda	AM	467	457	0	0	0	0	0	0	10	15
Osztopán	AMA	1345	1338	6	0	0	0	0	0	1	63
-Osztopán	AM	1294	1291	3	0	0	0	0	0	0	47
-Osztopán	AM	1075	1075	0	0	0	0	0	0	0	75
-Osztopán	AM	967	928	4	0	0	0	0	0	35	72
Öreglak	AMA	1385	1382	0	1	0	0	0	0	2	14
-Öreglak	AM	1367	1355	9	1	0	0	2	0	0	24
-Öreglak	AM	1295	1282	6	2	0	0	1	0	4	16
-Lak (Öreg-)	AM	1246	1164	21	4	0	0	0	0	57	21
Őszöd	AMA	598	598	0	0	0	0	0	0	0	11
-Öszöd	AM	543	543	0	0	0	0	0	0	0	21
-Öszöd	AM	549	548	1	0	0	0	0	0	0	14
-Őszöd	AM	521	501	0	0	0	0	0	0	20	22
Pamuk	AMA	553	553	0	0	0	0	0	0	0	12
-Pamuk	AM	548	546	0	2	0	0	0	0	0	11
-Pamuk	AM	552	511	5	0	36	0	0	0	0	10
-Pamuk	AM	455	430	3	0	0	0	1	0	21	11

SOMOGY vármegye	OTE	osz	mag	nem	szl	rom	rut	hor	sze	egy	zsi
Somogyjád	AMA	1244	1242	2	0	0	0	0	0	0	9
-Jád	AM	1213	1210	2	1	0	0	0	0	0	10
-Jád	AM	1197	1197	0	0	0	0	0	0	0	39
-Jaád	AM	1191	1150	0	0	0	0	0	0	41	24
Somogytúr	AMA	1492	1423	4	0	0	0	0	0	65	20
-Tur	AM	1178	1177	1	0	0	0	0	0	0	37
-Tur	AM	1358	1355	3	0	0	0	0	0	0	28
-Tur	AM	1168	1102	2	0	17	0	0	0	47	30
Somogyvámos	AMA	1286	1258	28	0	0	0	0	0	0	13
-Vámos	AM	1250	1246	4	0	0	0	0	0	0	15
-Vámos	AM	1242	1194	46	0	0	0	0	0	2	27
-Vámos	AM	1137	777	319	3	0	0	0	0	38	35
Somogyvár	AMA	2326	2256	4	0	0	0	0	0	66	38
-Somogyvár	AM	2188	2179	6	0	0	0	1	0	2	38
-Somogyvár	AM	1950	1923	24	1	0	0	0	0	2	85
-Somogyvár	AM	1902	1797	22	4	0	0	0	0	79	51
Szőllősgyörök	AMA	1287	1261	3	0	0	0	1	0	22	33
-Szőllősgyörök	AM	1242	1227	8	0	0	0	0	0	7	38
-Szőllős-Györök	AM	1304	1290	11	2	0	0	0	0	1	57
-Györök (Szőllős-)	AM	1327	1276	2	1	0	0	0	0	48	81
Szőllőskislak	AMA	513	513	0	0	0	0	0	0	0	0
-Szőllőskislak	AM	444	444	0	0	0	0	0	0	0	0
-Szőllős-Kislak	AM	483	483	0	0	0	0	0	0	0	0
-Lak (Szőllős-Kis-)	AM	450	431	2	0	0	0	0	0	17	0
Táska	AMA	1095	1093	0	2	0	0	0	0	0	8
-Táska	AM	1088	1062	0	24	0	0	2	0	0	9
-Táska	AM	1069	1065	1	0	0	0	0	0	3	20
-Táska	AM	895	854	0	0	0	0	1	0	40	20
Visz	AMA	300	300	0	0	0	0	0	0	0	0
-Visz	AM	342	342	0	0	0	0	0	0	0	4
-Visz	AM	366	366	0	0	0	0	0	0	0	0
-Visz	AM	359	340	0	0	0	0	0	0	19	0
Lengyeltóti járás	82	31147	30656	259	23	0	0	9	0	200	789

Balatonberény	AMA	1419	1407	5	0	0	0	0	0	7	11
-Balatonberény	AM	1341	1335	2	1	0	0	0	0	3	17
-Balaton-Berény	AM	1249	1245	1	1	0	0	0	0	2	21
-Berény (Balaton-)	AM	1081	1014	0	0	0	0	0	0	67	16
Balatonkeresztúr	AMA	1499	1495	1	0	0	0	2	0	1	20
-Balatonkeresztúr	AM	1242	1239	0	2	0	0	1	0	0	19
-Balaton-Keresztur	AM	867	866	1	0	0	0	0	0	0	11
-Keresztur (Balaton-)	AM	782	753	2	0	0	0	0	0	27	28
Balatonszentgyörgy	AMA	1421	1420	0	0	0	0	1	0	0	23
-Balatonszentgyörgy	AM	1424	1418	4	0	0	0	1	0	1	36
-Balaton-Szent-György	AM	1162	1156	3	1	0	0	2	0	0	46
-Szent-György (Balaton-)	AM	963	923	6	0	0	0	0	0	34	29
Balatonújlak	AMA	1002	1002	0	0	0	0	0	0	0	2
-Balatonújlak	AM	1005	1005	0	0	0	0	0	0	0	10
-Balaton-Ujlak	AM	947	946	0	0	0	0	0	0	1	24
-Ujlak (Balaton-)	AM	837	815	0	0	0	0	0	0	22	19
Bize	AMA	361	357	4	0	0	0	0	0	0	0
-Bize	AM	346	328	17	0	0	0	0	0	1	0
-Bize	AN	382	165	217	0	0	0	0	0	0	0
-Bize	AN	388	140	231	4	0	0	0	0	13	6
Boronka	AMA	634	632	1	0	0	0	0	0	1	2
-Boronka	AM	596	594	1	0	0	0	0	1	0	8
-Boronka	AM	644	643	0	0	0	0	0	0	1	17
-Boronka	AM	646	621	2	0	0	0	0	0	23	9
Böhönye	AMA	2880	2857	16	1	0	0	4	0	2	49
-Böhönye	AM	2613	2597	9	2	0	0	0	0	5	64
-Böhönye	AM	2210	2185	15	3	0	0	0	0	7	62
-Böhönye	AM	2141	2029	12	3	0	0	1	0	96	50
Csákány	AMA	781	780	1	0	0	0	0	0	0	5
-Csákány	AM	758	758	0	0	0	0	0	0	0	4
-Csákány	AM	861	859	1	0	0	0	1	0	0	16
-Csákány	AM	851	813	2	0	0	0	0	0	36	11
Csömend	AMA	431	430	1	0	0	0	0	0	0	7
-Csömend	AM	419	418	0	0	0	0	1	0	0	7
-Csömend	AM	370	370	0	0	0	0	0	0	0	11
-Csömend	AM	362	346	0	1	0	0	0	0	15	0
Felsőzsitfa	AMA	770	769	1	0	0	0	0	0	0	4
-Felsőzsitfa	AM	754	753	1	0	0	0	0	0	0	0
-Felső-Zsitva	AM	809	807	1	1	0	0	0	0	0	5
-Zsitfa	AM	716	655	8	3	0	0	0	0	50	9
Főnyed	AMA	350	350	0	0	0	0	0	0	0	0
-Főnyed	AM	332	332	0	0	0	0	0	0	0	8
-Főnyed	AM	255	255	0	0	0	0	0	0	0	0
-Fönyed	AM	215	208	0	0	0	0	0	0	7	0

SOMOGY vármegye	OTE	osz	mag	nem	szl	rom	rut	hor	sze	egy	zsi
Gadány	AMA	911	904	0	0	0	0	0	0	7	10
-Gadány	AM	900	899	0	0	0	0	0	0	1	15
-Gadány	AM	813	813	0	0	0	0	0	0	0	18
-Gadány	AM	751	711	6	1	0	0	0	0	33	11
Hollád	AMA	747	746	0	0	0	0	1	0	0	13
-Hollád	AM	747	747	0	0	0	0	0	0	0	16
-Hollád	AM	710	710	0	0	0	0	0	0	0	16
-Hollád	AM	620	594	0	0	0	0	0	0	26	6
Horvátkút	AMA	867	867	0	0	0	0	0	0	0	0
-Horvátkút	AM	891	891	0	0	0	0	0	0	0	0
-Horvátkút	AM	771	770	1	0	0	0	0	0	0	5
-Horvátkút	AM	665	638	1	0	0	0	0	0	26	9
Keleviz	AMA	431	430	1	0	0	0	0	0	0	0
-Keleviz	AM	406	405	1	0	0	0	0	0	0	1
-Keleviz	AM	352	327	25	0	0	0	0	0	0	2
-Keleviz	AM	322	242	67	0	0	0	1	0	12	10
Kéthely	AMA	3806	3776	12	0	0	0	0	0	18	75
-Kéthely	AM	3611	3593	8	5	0	0	1	0	4	81
-Kéthely	AM	3294	3243	34	11	0	0	2	1	3	100
-Kéthely	AM	2972	2835	29	4	0	0	2	0	102	94
Libiczkozma	AMA	914	821	15	0	0	0	0	0	78	2
-Libiczkozma	AM	782	769	7	4	0	0	1	0	1	5
-Libicz-Kozma	AM	656	652	2	1	0	0	0	0	1	3
-Libicz (Kozma-)	AM	614	576	3	2	0	0	0	0	33	8
Marczali	AMA	4588	4559	26	1	0	0	1	0	1	379
-Marczali	AM	4181	4109	40	12	1	0	3	0	16	413
-Marczali	AM	3704	3660	18	15	0	0	4	0	7	350
-Marczali	AM	3589	3336	68	24	0	0	11	0	150	338
Mesztegnyő	AMA	1848	1845	3	0	0	0	0	0	0	3
-Mesztegnyő	AM	1929	1785	130	3	6	0	0	0	5	19
-Mesztegnyő	AM	1672	1477	179	1	0	0	0	0	15	19
-Mesztegnyő	AM	1417	1307	9	0	0	0	2	0	99	20

Nagygomba	AMA	1518	1515	2	0	0	0	1	0	0	10
-Gomba	AM	1345	1332	10	1	0	0	2	0	0	16
-Gomba	AM	1232	1225	3	0	0	0	1	0	3	37
-Gomba	AM	1221	1160	9	2	0	0	1	0	49	57
Nagyszakácsi	AMA	1937	1900	2	0	1	0	0	0	34	32
-Szakácsi	AM	1822	1795	3	0	0	0	0	0	24	39
-Szakácsi	AM	1739	1732	6	0	0	0	1	0	0	63
-Szakácsi	AM	1436	1378	15	0	0	0	1	0	42	50
Nemesdéd	AMA	1505	1490	1	3	0	0	2	0	9	55
-Nemesdéd	AM	1381	1377	2	1	0	0	0	0	1	70
-Nemes-Déd	AM	1447	1435	6	0	0	0	3	0	3	105
-Déd (Nemes-)	AM	1402	1362	0	1	0	0	1	0	38	101
Nemeskisfalud	AMA	320	320	0	0	0	0	0	0	0	0
-Nemeskisfalud	AM	301	300	1	0	0	0	0	0	0	2
-Nemes-Kisfalud	AM	334	334	0	0	0	0	0	0	0	4
-Kisfalud (Nemes-)	AM	304	299	0	0	0	0	0	0	5	6
Nemesvid	AMA	1735	1722	10	0	0	0	3	0	0	67
-Nemesvid	AM	1552	1543	8	0	0	0	1	0	0	88
-Nemes-Vid	AM	1602	1596	4	1	0	0	1	0	0	120
-Vid (Nemes-)	AM	1544	1490	2	1	0	0	0	0	51	142
Nikla	AMA	1438	1357	0	1	0	0	0	0	80	17
-Nikla	AM	1181	1176	5	0	0	0	0	0	0	24
-Nikla	AM	1245	1243	2	0	0	0	0	0	0	57
-Nikla	AM	1168	1121	0	1	0	0	0	0	46	78
Pusztakovácsi	AMA	1408	1364	1	0	0	0	0	0	43	49
-Pusztakovácsi	AM	1264	1258	6	0	0	0	0	0	0	73
-Puszta-Kovácsi	AM	1286	1284	2	0	0	0	0	0	0	111
-Kovácsi (Puszta-)	AM	920	847	35	2	0	0	0	0	36	129
Sávoly	AMA	1073	1061	0	0	0	0	1	0	11	3
-Sávoly	AM	1056	1056	0	0	0	0	0	0	0	11
-Sávoly	AM	1122	1119	0	2	0	0	0	0	1	20
-Sávoly	AM	1068	1028	2	0	0	0	0	0	38	17
Somogyfajsz	AMA	915	902	1	0	1	0	0	0	11	15
-Fajsz	AM	866	861	3	0	0	0	0	0	2	14
-Fajsz	AM	861	858	1	0	0	0	0	0	2	19
-Fajsz	AM	734	701	6	0	0	0	0	0	27	19
Somogyfehéregyház	AMA	422	422	0	0	0	0	0	0	0	3
-Fehéregyház	AM	410	410	0	0	0	0	0	0	0	8
-Fehéregyház	AM	430	428	0	0	0	0	0	0	2	8
-Fehéregyház	AM	369	360	0	0	0	0	0	0	9	3
Somogysámson	AMA	1108	1107	1	0	0	0	0	0	0	16
-Sámson	AM	1108	1108	0	0	0	0	0	0	0	17
-Sámson	AM	1096	1093	2	0	0	0	0	0	1	21
-Sámson	AM	1025	984	2	0	0	0	0	0	39	23
Somogysimonyi	AMA	398	398	0	0	0	0	0	0	0	0
-Simonyi	AM	406	406	0	0	0	0	0	0	0	0
-Simonyi	AM	412	405	0	0	0	0	7	0	0	3
-Simonyi	AM	426	407	9	0	0	0	0	0	10	6
SOMOGY vármegye	OTE	osz	mag	nem	szl	rom	rut	hor	sze	egy	zsi
Szenyér	AMA	1046	1041	1	3	0	1	0	0	0	19
-Szenyér	AM	1020	1013	2	3	0	0	0	0	2	13
-Szenyér	AM	1001	1000	0	0	0	0	0	0	1	12
-Szenyér	AM	942	899	7	0	0	0	0	0	36	18
Szőkedencs	AMA	856	856	0	0	0	0	0	0	0	4
-Szőkedencs	AM	882	881	1	0	0	0	0	0	0	10
-Szőke-Dencs	AM	907	906	0	0	0	0	0	0	1	11
-Dencs (Szőke-)	AM	890	841	6	0	0	0	0	0	43	26
Tapsony	AMA	1956	1954	2	0	0	0	0	0	0	11
-Tapsony	AM	1943	1939	1	2	0	0	0	0	1	12
-Tapsony	AM	1793	1780	3	7	0	0	1	0	2	20
-Tapsony	AM	1684	1613	8	0	0	0	4	0	59	28
Tikos	AMA	303	303	0	0	0	0	0	0	0	2
-Tikos	AM	288	288	0	0	0	0	0	0	0	4
-Tikos	AM	277	273	4	0	0	0	0	0	0	6
-Tikos	AM	271	263	0	0	0	0	0	0	8	5
Tótszentpál	AMA	999	999	0	0	0	0	0	0	0	8
-Tótszentpál	AM	1047	1047	0	0	0	0	0	0	0	22
-Tót-Szent-Pál	AM	1089	1089	0	0	0	0	0	0	0	24
-Szent-Pál (Tót-)	AM	1026	985	2	1	0	0	0	0	38	29
Varászló	AMA	479	478	1	0	0	0	0	0	0	3
-Vrászló	AM	459	457	2	0	0	0	0	0	0	3
-Vrászló	AM	499	494	4	1	0	0	0	0	0	0
-Vrászló	AM	463	445	5	0	0	0	0	0	13	5
Varjaskér	AMA	748	748	0	0	0	0	0	0	0	10
-Varjaskér	AM	760	760	0	0	0	0	0	0	0	13
-Varjaskér	AM	775	775	0	0	0	0	0	0	0	9
-Kér (Varjas-)	AM	734	684	6	12	0	0	0	0	32	10
Vése	AMA	1800	1796	3	0	0	0	0	0	1	14
-Vése	AM	1772	1763	1	0	0	0	2	0	6	12
-Vése	AM	1627	1625	1	0	0	0	0	1	0	21

-Vése	AM	1545	1503	1	0	0	0	1	0	40	30
Vörs	AMA	1005	1004	0	0	0	0	1	0	0	11
-Vörs	AM	1078	1071	0	0	0	0	7	0	0	21
-Vörs	AM	1026	1025	1	0	0	0	0	0	0	13
-Vörs	AM	1040	1010	1	3	0	0	0	0	26	15
Marcali járás	82	48629	48184	112	9	2	1	17	0	304	954

Alsósegesd	AMA	1007	1005	1	1	0	0	0	0	0	12
-Alsósegesd	AM	918	913	4	0	0	0	1	0	0	5
-Alsó-Segesd	AM	893	889	1	3	0	0	0	0	0	11
-Segesd (Alsó-)	AM	888	860	4	0	0	0	0	0	24	14
Bélavár	AMA	900	866	1	0	0	0	19	0	14	8
-Bélavár	AM	753	427	1	0	0	0	325	0	0	12
-Bélavár	AH	766	354	2	1	0	0	408	0	1	11
-Bélavár	Ah	652	300	2	0	0	0	307	0	43	9
Beleg	AMA	694	693	0	0	0	0	1	0	0	13
-Beleg	AM	669	663	2	0	0	0	4	0	0	14
-Beleg	AM	725	720	4	0	0	0	1	0	0	7
-Beleg	AM	652	628	6	0	0	0	0	0	18	0
Bodvicza	AMA	658	657	0	1	0	0	0	0	0	7
-Bodvicza	AM	585	580	0	5	0	0	0	0	0	7
-Bodvicza	AM	602	600	0	0	0	0	1	0	1	4
-Bodvicza	AM	537	515	1	1	0	0	1	0	19	6
Bolhás	AMA	1072	1043	24	0	0	0	5	0	0	8
-Bolhás	AM	1290	1229	39	17	0	0	4	0	1	10
-Bolhás	AM	1210	1185	3	16	0	0	1	0	5	8
-Balhás	AM	1150	1052	1	21	0	0	1	0	75	10
Csököly	AMA	1721	1721	0	0	0	0	0	0	0	16
-Csököly	AM	1786	1783	0	3	0	0	0	0	0	37
-Csököly	AM	1878	1876	2	0	0	0	0	0	0	80
-Csököly	AM	1993	1951	6	0	0	0	0	0	36	84
Felsősegesd	AMA	2528	2472	51	5	0	0	0	0	0	29
-Felsősegesd	AM	2363	2353	5	1	0	0	2	1	1	44
-Felső-Segesd	AM	2364	2348	9	0	0	0	1	0	6	57
-Segesd (Felső-)	AM	2141	2036	7	5	0	0	1	0	92	51
Gige	AMA	1186	1184	2	0	0	0	0	0	0	30
-Gige	AM	1106	1104	0	0	0	0	1	0	1	35
-Gige	AM	1074	1025	43	4	1	0	0	0	1	94
-Gige	AM	1104	1016	38	0	0	0	0	0	50	140
Görgeteg	AMA	918	916	1	0	0	0	0	0	1	8
-Görgeteg	AM	1076	1076	0	0	0	0	0	0	0	9
-Görgeteg	AM	1033	1030	0	0	0	0	3	0	0	19
-Görgeteg	AM	1017	987	7	0	0	0	3	0	20	40
Háromfa	AMA	1957	1914	36	1	0	0	4	0	2	25
-Háromfaagarév	AM	1746	1713	1	0	0	0	2	0	30	34
-Háromfa-Agarév	AM	1784	1761	4	3	0	0	11	0	5	46
-Háromfa	AM	1381	772	2	1	1	0	509	0	96	31

SOMOGY vármegye	OTE	osz	mag	nem	szl	rom	rut	hor	sze	egy	zsi
Henész	AMA	821	821	0	0	0	0	0	0	0	5
-Henész	AM	802	801	0	0	0	0	0	0	1	0
-Henész	AM	765	758	3	2	0	0	0	0	2	3
-Henész	AM	686	651	15	1	0	0	0	0	19	3
Heresznye	AHA	715	87	0	0	0	0	628	0	0	6
-Heresznye	AH	726	110	2	0	0	0	614	0	0	9
-Heresznye	AH	693	108	3	1	0	0	581	0	0	12
-Heresznye	AH	528	64	1	0	0	0	451	0	12	16
Kisbajom	AMA	899	898	1	0	0	0	0	0	0	8
-Kisbajom	AM	916	915	0	0	0	0	1	0	0	14
-Kis-Bajom	AM	1034	1029	1	0	0	0	0	0	4	22
-Bajom (Kis-)	AM	964	941	0	0	0	0	0	0	23	25
Kivadár	AMA	508	508	0	0	0	0	0	0	0	0
-Kivadár	AM	497	495	0	0	0	0	0	0	2	0
-Kivadár	AM	395	392	3	0	0	0	0	0	0	0
-Kivadár	AM	450	419	1	3	0	0	0	0	27	9
Kónyi	AMA	469	464	3	2	0	0	0	0	0	8
-Kónyi	AM	462	462	0	0	0	0	0	0	0	5
-Kónyi	AM	481	467	0	0	0	0	0	0	14	6
-Kónyi	AM	478	456	0	0	0	0	0	0	22	3
Kuntelep	AMA	601	589	12	0	0	0	0	0	0	0
<Görgeteg része volt.	AM	0	0	0	0	0	0	0	0	0	0
Kutas	AMA	1462	1427	8	0	0	0	2	0	25	15
-Kutas	AM	1343	1338	5	0	0	0	0	0	0	22
-Kutas	AM	1289	1284	3	0	0	0	1	0	1	28
-Kutas	AM	1266	1228	1	0	0	0	1	0	36	32
Lábod	AMA	2140	2100	27	3	0	0	2	2	6	18
-Lábod	AM	2062	2022	30	0	0	0	6	1	3	30
-Lábod	AM	1877	1867	8	0	0	0	1	0	1	27
-Lábod	AM	1626	1583	9	0	0	0	0	0	34	19

Mike	AMA	1143	1099	44	0	0	0	0	0	0	21
-Mike	AM	1214	968	229	0	5	6	0	0	6	44
-Mike	AM	1201	1170	31	0	0	0	0	0	0	41
-Mike	AM	1224	1058	107	1	0	0	1	0	57	33
Nagyatád	AMA	3753	3624	55	17	0	1	40	2	14	435
-Nagyatád	AM	3441	3308	45	13	9	0	44	1	21	432
-Nagy-Atád	AM	3192	3126	30	2	0	0	22	0	12	419
-Atád (Nagy-)	AM	2795	2604	43	6	0	0	24	1	117	371
Nagykorpád	AMA	1416	1355	61	0	0	0	0	0	0	37
-Nagykorpád	AM	1505	1482	9	0	14	0	0	0	0	29
-Nagy-Korpád	AM	1247	1246	1	0	0	0	0	0	0	24
-Korpád (Nagy-)	AM	1240	1204	1	0	0	0	0	0	35	24
Ötvös	AMA	723	698	23	1	0	0	1	0	0	6
-Ötvös	AM	675	675	0	0	0	0	0	0	0	7
-Ötvös	AM	627	626	1	0	0	0	0	0	0	12
-Ötvös	AM	646	620	4	0	0	0	0	0	22	19
Rinyabesenyő	AMA	630	559	46	0	0	0	0	0	25	5
-Besenyő	AM	580	529	51	0	0	0	0	0	0	9
-Besenyő	AM	526	513	6	0	7	0	0	0	0	0
-Besenyö	AM	609	552	5	0	30	0	0	0	22	5
Rinyahosszúfalu	AMA	392	392	0	0	0	0	0	0	0	8
-Hosszúfalu	AM	415	415	0	0	0	0	0	0	0	8
-Hosszufalu	AM	409	408	1	0	0	0	0	0	0	0
-Hosszufalu	AM	451	435	4	0	0	0	0	0	12	4
Rinyakovácsi	AMA	335	335	0	0	0	0	0	0	0	6
-Kiskovácsi	AM	344	343	1	0	0	0	0	0	0	6
-Kis-Kovácsi	AM	438	436	1	1	0	0	0	0	0	3
-Kovácsi (Kis-)	AM	420	403	3	0	0	0	0	0	14	8
Rinyaszentkirály	AMA	1188	1165	19	0	0	0	3	0	1	11
-Rinyaszentkirály	AM	1213	1176	36	0	0	0	0	0	1	19
-Rinya-Szent-Király	AM	1183	1176	6	0	0	0	0	0	1	67
-Szent-Király (Rinya-)	AM	1122	1081	3	0	0	0	0	0	38	53
Somogyszob	AMA	1777	1760	13	1	0	0	3	0	0	26
-Szobb	AM	1800	1794	3	1	0	0	1	0	1	26
-Szob	AM	1627	1608	9	2	0	0	1	0	7	31
-Szob	AM	1593	1431	5	63	26	0	1	0	67	43
Szabás	AMA	897	885	1	0	0	0	0	0	11	13
-Szabás	AM	984	979	5	0	0	0	0	0	0	13
-Szabás	AM	945	944	1	0	0	0	0	0	0	15
-Szabás	AM	903	872	3	0	0	0	0	0	28	12
Tarany	AMA	2371	1424	31	0	0	0	5	0	911	25
-Tarany	AE	2377	764	9	7	0	0	0	0	1597	44
-Tarany	AM	2277	1739	5	0	0	0	1	0	532	49
-Tarány	AM	2367	1620	16	3	0	0	427	0	301	34
Vizvár	AMA	1539	820	10	0	0	0	688	0	21	41
-Vizvár	AH	1531	591	8	0	0	0	930	1	1	42
-Vizvár	AH	1471	598	15	1	0	0	856	0	1	44
-Vizvár	Am	1294	610	4	3	0	0	593	0	84	56
Nagyatádi járás	100	36420	33481	470	32	0	1	1401	4	1031	850

SOMOGY vármegye	OTE	osz	mag	nem	szl	rom	rut	hor	sze	egy	zsi
Almamellék	AnA	1429	663	699	1	0	0	1	0	65	6
-Almamellék	AM	1547	777	730	0	0	0	0	0	40	7
-Almamellék	AN	1333	475	683	0	0	0	172	0	3	3
-Almamellék	AN	1423	452	750	7	19	0	122	0	73	19
Almáskeresztúr	AMA	551	290	261	0	0	0	0	0	0	0
-Tótkeresztúr	AN	583	240	333	0	0	0	0	0	10	0
-Tót-Keresztúr	AN	449	152	294	0	0	0	1	0	2	0
-Keresztur (Tót-)	AN	425	145	256	0	0	0	1	0	23	5
Basal	AMA	221	221	0	0	0	0	0	0	0	0
-Basal	AM	245	242	2	0	0	0	1	0	0	0
-Basal	AM	231	231	0	0	0	0	0	0	0	0
-Basal	AM	210	199	0	0	0	0	0	0	11	4
Boldogasszonyfa	ANA	924	304	617	0	0	0	3	0	0	7
-Boldogasszonyfa	AN	1019	380	638	0	0	0	1	0	0	17
-Boldogasszonyfa	AN	996	355	641	0	0	0	0	0	0	18
-Boldogasszonyfa	AN	949	244	666	0	0	0	1	0	38	17
Bürüs	AMA	390	390	0	0	0	0	0	0	0	0
-Bürüs	AM	422	421	0	0	1	0	0	0	0	5
-Bürüs	AM	420	418	0	0	1	0	0	0	1	4
-Bürüs	AM	345	331	0	0	0	0	0	0	14	2
Csertő	AMA	638	627	0	0	0	0	0	0	11	0
-Csertő	AM	627	592	8	0	0	0	0	0	27	0
-Csertő	AM	541	540	1	0	0	0	0	0	0	0
-Csertő	AM	477	455	6	0	0	0	0	0	16	4
Drávafok	AMA	813	808	1	0	0	0	1	3	0	3
-Drávafok	AM	920	910	5	0	0	0	4	0	1	14
-Drávafok	AM	1020	999	8	0	0	0	11	0	2	7
-Drávafok	AM	1035	955	14	6	0	0	1	5	54	15
Drávakeresztúr	AHA	590	108	0	0	0	0	444	0	38	2

-Drávakeresztúr	AH	542	105	0	0	0	0	428	0	9	3
-Dráva-Keresztur	AH	537	105	0	0	0	0	430	0	2	0
-Keresztur (Dráva-)	AH	450	59	0	0	0	0	371	0	20	5
Drávasztára	AHA	1115	312	0	0	0	0	801	0	2	9
-Sztára	AH	1097	302	12	0	0	0	783	0	0	2
-Sztára	AH	1003	272	2	0	0	0	729	0	0	10
-Sztára	AH	923	187	10	0	0	0	690	0	36	13
Endrőcz	AnA	751	306	340	3	0	0	2	0	100	0
-Endrőcz	AM	580	418	154	2	1	0	0	0	5	0
-Endrőcz	AM	552	479	68	2	0	0	1	0	2	9
-Endrőcz	AM	452	406	3	1	0	0	1	0	41	11
Gyöngyösmellék	AMA	656	599	5	1	0	0	0	0	51	33
-Gyöngyösmellék	AM	641	638	3	0	0	0	0	0	0	53
-Gyöngyösmellék	AM	664	662	1	0	0	0	0	0	1	77
-Gyöngyösmellék	AM	622	587	14	0	0	0	0	0	21	88
Hobol	AMA	896	896	0	0	0	0	0	0	0	2
-Hobol	AM	889	883	6	0	0	0	0	0	0	0
-Hobol	AM	895	853	41	1	0	0	0	0	0	10
-Hobol	AM	846	728	86	1	0	0	2	0	29	4
Kisdobsza	AMA	377	360	4	0	0	0	0	0	13	8
-Kisdobsza	AM	386	365	2	0	0	0	1	0	18	0
-Kis-Dobsza	AM	379	377	2	0	0	0	0	0	0	0
-Dobsza (Kis-)	AM	393	383	0	0	0	0	0	0	10	5
Kistamási	AMA	274	274	0	0	0	0	0	0	0	0
-Kistamási	AM	289	289	0	0	0	0	0	0	0	0
-Kis-Tamási	AM	453	448	5	0	0	0	0	0	0	0
-Tamási (Kis-)	AM	381	368	0	0	0	0	0	0	13	2
Magyarlad	AMA	305	305	0	0	0	0	0	0	0	0
-Magyarlad	AM	303	301	2	0	0	0	0	0	0	2
-Magyar-Lad	AM	291	288	3	0	0	0	0	0	0	3
-Lad (Magyar-)	AM	304	297	2	0	0	0	0	0	5	0
Magyarlukafa	AMA	402	352	49	1	0	0	0	0	0	10
-Magyarlukafa	AM	362	240	122	0	0	0	0	0	0	0
-Magyar-Lukafa	AM	373	271	100	2	0	0	0	0	0	3
-Lukafa (Magyar-)	AM	380	254	107	2	0	0	0	0	17	6
Magyarújfalu	AMA	318	309	1	0	0	0	0	0	8	0
-Magyarújfalu	AM	347	346	0	1	0	0	0	0	0	1
-Magyar-Ujfalu	AM	367	361	6	0	0	0	0	0	0	0
-Ujfalu (Magyar-)	AM	384	342	25	0	0	0	0	0	17	5
Markócz	AMA	229	228	0	0	0	0	1	0	0	0
-Markócz	AM	250	247	0	0	0	0	3	0	0	0
-Markócz	AM	246	244	1	0	0	0	0	0	1	2
-Markócz	AM	324	266	6	0	42	0	0	0	10	6
Merenye	AMA	540	540	0	0	0	0	0	0	0	0
-Merenye	AM	573	572	1	0	0	0	0	0	0	4
-Merenye	AM	609	599	10	0	0	0	0	0	0	7
-Merenye	AM	590	561	1	0	0	0	0	0	28	18
Molvány	AMA	378	350	0	0	0	0	0	0	28	4
-Molvány	AM	434	434	0	0	0	0	0	0	0	16
-Molvány	AM	494	492	2	0	0	0	0	0	0	14
-Molvány	AM	457	438	4	0	0	0	1	0	14	11
SOMOGY vármegye	OTE	osz	mag	nem	szl	rom	rut	hor	sze	egy	zsi
Mozsgó	AMA	1309	1291	15	0	0	0	1	0	2	5
-Mozsgó	AM	1122	1100	20	0	0	0	1	0	1	8
-Mozsgó	AM	924	853	67	1	0	0	3	0	0	13
-Mozsgó	AM	819	731	56	0	0	0	4	0	28	8
Nagydobsza	AMA	681	681	0	0	0	0	0	0	0	5
-Nagydobsza	AM	698	695	3	0	0	0	0	0	0	2
-Nagy-Dobsza	AM	724	724	0	0	0	0	0	0	0	2
-Dobsza (Nagy-)	AM	773	742	8	1	0	0	0	0	22	6
Nemeske	AMA	552	548	3	0	0	0	1	0	0	13
-Nemeske	AM	612	612	0	0	0	0	0	0	0	13
-Nemeske	AM	375	374	1	0	0	0	0	0	0	7
-Nemeske	AM	351	343	1	0	0	0	0	0	7	5
Németlad	AMA	1104	830	265	2	0	0	3	0	4	13
-Németlad	AM	972	773	199	0	0	0	0	0	0	7
-Német-Lad	AM	911	638	267	3	0	0	2	0	1	14
-Lad (Német-)	AM	1050	715	290	0	0	0	13	0	32	11
Németújfalu	AMA	778	743	35	0	0	0	0	0	0	4
-Németújfalu	AM	910	548	361	1	0	0	0	0	0	5
-Német-Ujfalu	AN	916	445	469	1	0	0	1	0	0	15
-Ujfalu (Német-)	Am	842	410	408	0	0	0	0	0	24	11
Pata	AMA	405	397	0	0	0	0	0	0	8	0
-Pata	AM	451	451	0	0	0	0	0	0	0	11
-Pata	AM	330	330	0	0	0	0	0	0	0	7
-Pata	AM	323	301	2	0	0	0	0	0	20	4
Patosfa	AMA	700	674	3	0	0	0	0	0	23	5
-Patosfa	AM	691	682	5	0	0	0	2	0	2	10
-Patosfa	AM	677	671	4	0	0	0	1	0	1	12
-Patosfa	AM	673	635	9	0	0	0	0	0	29	10

Pettend	AMA	284	279	1	0	0	0	0	0	4	0
-Pettend	AM	263	263	0	0	0	0	0	0	0	0
-Pettend	AM	279	277	2	0	0	0	0	0	0	0
-Pettend	AM	277	270	2	0	0	0	0	0	5	3
Poklosi	AMA	403	403	0	0	0	0	0	0	0	3
-Poklosi	AM	415	415	0	0	0	0	0	0	0	2
-Poklosi	AM	362	362	0	0	0	0	0	0	0	5
-Poklosi	AM	338	328	2	0	0	0	0	0	8	4
Révfalu	AHA	192	48	0	0	0	0	135	0	9	4
-Révfalu	AH	295	113	1	0	0	0	161	0	20	3
-Révfalu	AH	252	117	2	0	0	0	133	0	0	1
-Révfalu	AH	254	114	1	0	0	0	127	0	12	3
Somogyapáti	AMA	529	506	9	1	0	0	0	0	13	8
-Apáti	AM	478	477	0	0	0	0	0	0	1	6
-Apáti	AM	463	456	6	0	0	0	1	0	0	13
-Apáti	AM	443	430	2	1	0	0	0	0	10	14
Somogyhárságy	ANA	1249	407	839	0	0	0	1	0	2	4
-Nagyhárságy	AN	1211	351	853	0	0	0	1	0	6	5
-Nagy-Hárságy	AN	1216	406	802	0	1	0	3	0	4	8
-Harságy	AN	1304	355	859	0	25	0	0	0	65	21
Somogyhatvan	AMA	704	650	0	0	0	0	0	0	54	9
-Hatvan	AM	610	610	0	0	0	0	0	0	0	11
-Hatvan	AM	570	568	2	0	0	0	0	0	0	11
-Hatvan	AM	613	564	15	0	0	0	1	0	33	14
Somogyviszló	AMA	490	474	1	0	0	0	0	0	15	0
-Viszló	AM	569	493	0	0	0	0	0	0	76	0
-Viszló	AM	481	481	0	0	0	0	0	0	0	7
-Viszló	AM	476	457	6	0	0	0	0	0	13	9
Szentlászló	ANA	996	234	759	0	0	0	3	0	0	6
-Szentlászló	AN	1026	235	789	0	0	0	0	0	2	6
-Szent-László	AN	965	186	779	0	0	0	0	0	0	9
-Szent-László	AN	927	149	725	5	0	0	1	0	47	19
Szigetvár	AMA	6153	5993	42	11	0	0	57	0	50	512
-Szigetvár	AM	5601	5454	51	20	2	0	51	1	22	558
-Szigetvár	AM	5078	4716	136	18	0	0	188	0	20	632
-Szigetvár	AM	5014	4428	213	11	0	0	131	0	231	713
Szörény	AMA	221	218	0	0	0	0	0	0	3	0
-Szörény	AM	252	252	0	0	0	0	0	0	0	0
-Szörény	AM	279	275	4	0	0	0	0	0	0	4
-Szörény	AM	271	261	0	0	0	0	0	0	10	5
Szulimán	AMA	1082	560	522	0	0	0	0	0	0	11
-Szulimán	AN	1049	475	543	0	0	0	1	0	30	7
-Szulimán	AN	927	387	530	0	0	0	7	0	3	6
-Szulimán	AN	852	360	462	0	0	0	0	0	30	8
Teklafalu	AMA	815	542	273	0	0	0	0	0	0	22
-Teklafalu	AN	799	260	539	0	0	0	0	0	0	8
-Teklafalu	AN	814	310	503	1	0	0	0	0	0	6
-Teklafalu	AM	716	592	72	14	0	0	0	0	38	10
Tótszentgyörgy	AMA	389	379	1	0	0	0	1	0	8	0
-Tótszentgyörgy	AM	402	402	0	0	0	0	0	0	0	0
-Tót-Szent-György	AM	421	420	1	0	0	0	0	0	0	6
-Szent-György (Tót-)	AM	374	366	0	0	0	0	0	0	8	5
SOMOGY vármegye	OTE	osz	mag	nem	szl	rom	rut	hor	sze	egy	zsi
Várad	AMA	302	302	0	0	0	0	0	0	0	0
-Várad	AM	323	321	0	1	0	0	0	0	1	0
-Várad	AM	306	306	0	0	0	0	0	0	0	0
-Várad	AM	289	284	0	0	0	0	0	0	5	1
Vásárosbécz	AMA	1065	911	143	2	0	0	0	0	9	12
-Bécz	AM	1087	887	152	0	0	0	0	0	48	3
-Bécz	AM	1032	882	139	4	0	0	7	0	0	12
-Bécz	AM	1014	841	148	2	0	0	0	0	23	8
Zádor	AMA	603	600	0	0	0	0	0	0	3	2
-Zádor	AM	751	750	0	0	0	0	0	0	1	15
-Zádor	AM	714	709	0	1	0	0	4	0	0	10
-Zádor	AM	774	736	7	0	0	0	2	0	29	6
Zsibót	AMA	465	457	4	1	0	0	2	0	1	1
-Zsibót	AM	420	420	0	0	0	0	0	0	0	0
-Zsibót	AM	418	390	25	0	0	0	2	0	1	0
-Zsibóth	AM	361	347	3	0	0	0	0	0	11	0
Szigetvári járás	100	33268	26369	4892	23	0	0	1457	3	524	723
Ádánd	AMA	1562	1543	14	2	0	0	3	0	0	55
-Ádánd	AM	1503	1488	13	1	0	0	0	0	1	87
-Ádánd	AM	1596	1580	15	0	0	0	0	0	1	122
-Ádánd	AM	1585	1519	6	2	0	0	0	0	58	169
Balatonendréd	AMA	1902	1902	0	0	0	0	0	0	0	20
-Endréd	AM	1768	1767	1	0	0	0	0	0	0	29
-Endréd	AM	1847	1820	8	0	0	0	0	0	19	58
-Endréd	AM	1860	1796	1	0	0	0	0	0	63	45
Bálványos	AMA	1319	1303	1	0	0	0	0	0	15	10

-Bálványos	AM	1388	1385	3	0	0	0	0	0	0	11
-Bálványos	AM	1488	1483	4	0	0	0	1	0	0	23
-Bálványos	AM	1426	1372	25	0	0	0	0	0	29	38
Faluhidvég	AMA	799	793	6	0	0	0	0	0	0	3
-Faluhidvég	AM	757	750	7	0	0	0	0	0	0	5
-Falu-Hidvég	AM	698	695	1	0	0	0	0	0	2	4
-Hidvég (Falu-)	AM	765	737	2	0	0	0	0	0	26	23
Jut	AMA	452	445	7	0	0	0	0	0	0	16
-Jut	AM	445	445	0	0	0	0	0	0	0	15
-Jut	AM	419	419	0	0	0	0	0	0	0	8
-Juth	AM	443	433	1	0	0	0	0	0	9	24
Kapoly	AMA	1020	1018	2	0	0	0	0	0	0	8
-Kapoly	AM	970	970	0	0	0	0	0	0	0	7
-Kapoly	AM	1082	1081	1	0	0	0	0	0	0	12
-Kapoly	AM	1038	999	3	0	0	0	0	0	36	22
Karád	AMA	3723	3702	4	0	0	0	0	0	17	120
-Karád	AM	3484	3475	4	3	0	0	0	0	2	127
-Karád	AM	3615	3604	7	3	0	0	0	0	1	140
-Karád	AM	3455	3289	28	1	14	0	0	0	123	145
Kereki	AMA	470	462	5	0	0	0	1	0	2	7
-Kereki	AM	509	508	1	0	0	0	0	0	0	10
-Kereki	AM	559	553	6	0	0	0	0	0	0	9
-Kereki	AM	589	562	0	0	0	0	0	0	27	8
Kiliti	AMA	2415	2362	5	2	0	0	3	0	43	39
-Kiliti	AM	2126	2122	2	0	0	0	1	0	1	50
-Kiliti	AM	2152	2146	6	0	0	0	0	0	0	52
-Kiliti	AM	2077	2007	18	0	0	0	0	0	52	39
Koppánymegyer	AMA	706	678	2	0	0	0	0	0	26	6
-Megyer	AM	638	638	0	0	0	0	0	0	0	22
-Megyer	AM	558	557	0	1	0	0	0	0	0	16
-Megyer	AM	523	505	0	0	0	0	2	0	16	13
Kőröshegy	AMA	1525	1510	12	2	0	0	0	1	0	32
-Kőröshegy	AM	1487	1483	4	0	0	0	0	0	0	55
-Kőröshegy	AM	1360	1351	8	0	0	0	1	0	0	57
-Kőröshegy	AM	1362	1306	10	0	0	0	0	0	46	61
Kötcse	AMA	1813	1809	4	0	0	0	0	0	0	27
-Köttse	AM	1818	1809	9	0	0	0	0	0	0	65
-Köttse	AM	1762	1664	97	0	0	0	0	0	1	78
-Köttse	AM	1915	1752	96	3	0	0	0	0	64	120
Nágocs	AMA	1142	1004	138	0	0	0	0	0	0	13
-Nágocs	AM	1144	741	396	1	0	0	2	1	3	29
-Nágocs	AM	1194	1162	31	1	0	0	0	0	0	33
-Nágócs	AM	1315	754	513	0	0	0	0	0	48	30
Nagybábony	AMA	742	742	0	0	0	0	0	0	0	20
-Bábony	AM	725	725	0	0	0	0	0	0	0	16
-Bábony	AM	795	768	1	1	25	0	0	0	0	27
-Bábony	AM	807	776	1	1	0	0	0	0	29	36
Nagyberény	AMA	1621	1618	1	1	0	0	0	0	1	36
-Nagyberény	AM	1476	1476	0	0	0	0	0	0	0	22
-Nagy-Berény	AM	1388	1387	0	0	0	0	0	0	1	31
-Berény (Nagy-)	AM	1449	1405	1	3	0	0	0	0	40	40

SOMOGY vármegye	OTE	osz	mag	nem	szl	rom	rut	hor	sze	egy	zsi
Nagycsepely	AMA	966	946	0	0	0	0	0	0	20	7
-Csepely	AM	1034	1032	0	2	0	0	0	0	0	7
-Csepely	AM	1018	1017	0	1	0	0	0	0	0	21
-Csepely	AM	1021	984	2	0	0	0	0	0	35	7
Németegres	AMA	516	515	0	0	0	0	0	0	1	5
-Németegres	AM	548	547	1	0	0	0	0	0	0	8
-Német-Egres	AM	559	558	1	0	0	0	0	0	0	5
-Egres (Német-)	AM	592	572	0	0	0	0	0	0	20	13
Nyim	AMA	478	469	6	0	0	0	0	0	3	2
-Nyim	AM	450	449	0	1	0	0	0	0	0	3
-Nyim	AM	459	457	1	0	0	0	0	0	1	3
-Nyim	AM	489	463	0	0	0	0	0	0	26	5
Pusztaszemes	ANA	471	158	313	0	0	0	0	0	0	0
-Pusztaszemes	AM	466	353	111	0	0	0	0	0	2	3
-Puszta-Szemes	AM	395	259	134	0	0	0	0	0	2	0
-Szemes (Puszta-)	AN	383	137	230	0	0	0	0	0	16	4
Ságvár	AMA	1608	1594	11	1	0	0	2	0	0	15
-Ságvár	AM	1551	1543	8	0	0	0	0	0	0	21
-Ságvár	AM	1540	1525	14	0	0	0	1	0	0	24
-Ságvár	AM	1489	1454	4	0	0	0	0	0	31	41
Som	AMA	835	833	2	0	0	0	0	0	0	10
-Som	AM	833	830	1	2	0	0	0	0	0	16
-Som	AM	908	908	0	0	0	0	0	0	0	28
-Som	AM	935	913	1	0	0	0	0	0	21	55
Szabadhegy	AMA	217	217	0	0	0	0	0	0	0	10
-Szabadhegy	AM	279	277	2	0	0	0	0	0	0	16

-Szabadhegy	AM	304	304	0	0	0	0	0	0	0	27
-Szabadhegy	AM	320	283	29	0	0	0	0	0	8	15
Szárszó	AMA	1040	1040	0	0	0	0	0	0	0	21
-Szárszó	AM	870	869	0	0	0	0	1	0	0	11
-Szárszó	AM	890	890	0	0	0	0	0	0	0	26
-Szárszó	AM	881	851	1	0	0	0	0	0	29	29
Szólád	AMA	1129	1129	0	0	0	0	0	0	0	22
-Szólád	AM	1107	1107	0	0	0	0	0	0	0	28
-Szolád	AM	959	955	1	0	0	0	0	0	3	28
-Szolád	AM	992	946	18	0	0	0	0	0	28	56
Tab	AMA	3176	3130	33	3	1	0	2	2	5	485
-Tab	AM	2469	2448	20	0	0	0	0	1	0	500
-Tab	AM	2474	2425	44	2	0	0	0	0	3	619
-Tab	AM	2271	2092	43	5	0	0	1	0	130	520
Teleki	AMA	467	467	0	0	0	0	0	0	0	0
-Teleki	AM	473	470	2	1	0	0	0	0	0	5
-Teleki	AM	513	513	0	0	0	0	0	0	0	6
-Teleki	AM	473	449	5	0	0	0	0	0	19	4
Torvaj	AMA	1196	1052	137	7	0	0	0	0	0	5
-Torvaj	AM	902	901	1	0	0	0	0	0	0	9
-Torvaj	AM	888	882	6	0	0	0	0	0	0	18
-Torvaj	AM	745	704	7	6	0	0	0	0	28	10
Városhidvég	AMA	1129	1127	1	1	0	0	0	0	0	9
-Városhidvég	AM	1105	1099	4	2	0	0	0	0	0	18
-Város-Hidvég	AM	993	992	1	0	0	0	0	0	0	21
-Városhidvég	AM	1002	963	6	4	0	0	0	0	29	36
Zala	AMA	946	740	100	106	0	0	0	0	0	15
-Zala	AM	851	846	3	0	0	1	0	0	1	12
-Zala	AM	860	860	0	0	0	0	0	0	0	18
-Zala	AM	793	737	4	0	0	6	0	0	46	17
Zamárdi	AMA	961	950	1	1	0	0	0	0	9	8
-Zamárdi	AM	879	877	2	0	0	0	0	0	0	12
-Zamárdi	AM	898	895	3	0	0	0	0	0	0	22
-Zamárdi	AM	953	904	1	0	0	0	0	0	48	26
Zics	AMA	1013	696	317	0	0	0	0	0	0	11
-Zics	AN	867	397	469	0	0	0	0	0	1	20
-Zics	AM	906	597	309	0	0	0	0	0	0	24
-Zics	AN	753	317	406	0	0	0	0	0	30	21
Tabi járás	83	37359	35954	1122	126	1	0	11	3	142	1037
Kaposvár rtv.	AMA	24124	23427	419	61	57	1	63	18	78	3359
-Kaposvár rtv.	AM	18218	17514	428	43	91	1	53	17	71	2771
-Kaposvár r.t.v.	AM	12544	12041	319	32	19	1	55	1	76	2180
-Kaposvár r.t.v.	AM	9571	8705	427	36	4	2	41	15	341	1792
SOMOGY vármegye	100	365961	333597	18718	364	63	4	9934	44	3237	10645

SOPRON vármegye	OTE	osz	mag	nem	szl	rom	rut	hor	sze	egy	zsi
Alsószakony	AMA	526	516	9	0	0	0	1	0	0	9
-Alsószakony	AM	547	529	16	0	0	0	2	0	0	8
-Alsó-Szakony	AM	557	548	7	0	0	0	2	0	0	9
-Szakony (Alsó-)	AM	552	508	18	0	0	0	5	0	21	15
Alszopor	AMA	240	237	3	0	0	0	0	0	0	9
-Alsószopor	AM	246	245	1	0	0	0	0	0	0	2
-Al-Szopor	AM	249	236	12	0	0	0	1	0	0	25
-Szopor (Alsó-)	AM	254	243	4	0	0	0	0	0	7	8
Berektompaháza	AMA	390	390	0	0	0	0	0	0	0	12
-Berekaljatompaháza	AM	402	402	0	0	0	0	0	0	0	5
-Berekalja-Tompaháza	AM	412	412	0	0	0	0	0	0	0	20
-Berekalja-Tompaháza	AM	430	416	2	0	0	0	0	0	12	11
Bő	AMA	1181	1179	2	0	0	0	0	0	0	7
-Bő	AM	1135	1135	0	0	0	0	0	0	0	6
-Bő	AM	1080	1076	4	0	0	0	0	0	0	18
-Beő	AM	1077	1038	5	0	0	0	0	0	34	13
Bük	AMA	2965	2855	48	0	0	0	53	0	9	35
+Alsóbük	AM	1088	1077	8	0	0	0	1	0	2	34
+Felsőbük	AM	985	812	65	1	0	0	96	0	11	12
+Középbük	AM	775	760	8	0	0	0	1	0	6	14
+Alsó-Bük	AM	1040	1020	17	0	0	0	0	0	3	7
+Felső-Bük	AM	1051	877	86	1	0	0	84	0	3	6
+Közép-Bük	AM	700	683	11	0	0	0	2	0	4	8
+Bükk (Alsó-)	AM	1118	1072	18	0	0	0	0	0	28	25
+Bükk (Felső-)	AM	1207	669	265	0	0	0	238	0	35	5

+Bükk (Közép-)	AM	705	653	23	0	0	0	2	0	27	21
Csepreg	AMA	4103	4053	41	0	1	0	6	0	2	83
-Csepreg	AM	4065	3974	69	8	0	0	10	0	4	85
-Csepreg	AM	3843	3707	97	0	0	0	29	0	10	118
-Csepreg	AM	3952	3460	183	1	0	0	168	0	140	116
Csér	AMA	203	203	0	0	0	0	0	0	0	7
-Csér	AM	223	223	0	0	0	0	0	0	0	4
-Csér	AM	246	246	0	0	0	0	0	0	0	6
-Csér	AM	246	241	0	0	0	0	0	0	5	9
Csernelháza	AMA	171	171	0	0	0	0	0	0	0	0
-Chernelháza	AM	178	178	0	0	0	0	0	0	0	0
-Chernelháza	AM	152	152	0	0	0	0	0	0	0	0
-Chernelháza	AM	150	140	7	0	0	0	0	0	3	4
Damonya	AMA	294	292	1	0	0	0	1	0	0	0
-Damonya	AM	297	296	1	0	0	0	0	0	0	0
-Damonya	AM	259	254	5	0	0	0	0	0	0	2
-Damonya	AM	284	266	5	1	0	0	1	0	11	9
Dasztifalu	AMA	496	488	6	0	0	0	2	0	0	7
-Dasztifalu	AM	450	439	9	0	0	0	2	0	0	9
-Dasztifalu	AM	453	436	17	0	0	0	0	0	0	15
-Dasztifalu	AM	429	396	11	0	0	0	3	0	19	3
Egyházasfalu	AMA	256	255	0	0	0	0	1	0	0	6
-Egyházasfalu	AM	255	249	6	0	0	0	0	0	0	0
-Egyházasfalu	AM	206	206	0	0	0	0	0	0	0	0
-Egyházasfalu	AM	173	161	3	0	0	0	1	0	8	2
Felsőság	AMA	619	617	2	0	0	0	0	0	0	13
-Ság	AM	614	587	20	0	0	0	1	0	6	17
-Ság	AM	542	521	10	1	0	0	0	0	10	5
-Ságh	AM	501	448	23	0	0	0	2	0	28	6
Felsőszakony	AMA	583	555	5	0	0	0	0	0	23	3
-Felsőszakony	AM	595	587	7	0	0	0	1	0	0	9
-Felső-Szakony	AM	602	584	9	0	0	0	9	0	0	8
-Szakony (Felső-)	AM	675	637	15	0	0	0	7	0	16	6
Felszopor	AMA	540	538	2	0	0	0	0	0	0	3
-Felsőszopor	AM	545	545	0	0	0	0	0	0	0	3
-Felső-Szopor	AM	449	442	6	0	0	0	0	0	1	6
-Szopor (Felső-)	AM	430	404	10	0	0	0	0	0	16	4
Gyalóka	AMA	312	311	1	0	0	0	0	0	0	0
-Gyalóka	AM	340	331	4	2	0	0	3	0	0	0
-Gyalóka	AM	360	346	3	0	0	0	5	0	6	0
-Gyalóka	AM	322	302	3	0	0	0	2	0	15	0
Gyüleviz	AMA	208	204	4	0	0	0	0	0	0	0
-Gyüleviz	AM	168	165	1	0	0	0	2	0	0	0
-Gyüleviz	AM	207	181	9	1	0	0	12	0	4	0
-Gyüleviz	AM	201	161	4	0	0	0	17	0	19	0
Horvátzsidány	AHA	1051	107	34	0	0	0	909	0	1	4
-Horvátzsidány	AH	958	42	21	0	0	0	893	0	2	4
-Horvát-Zsidány	AH	918	34	38	0	0	0	843	0	3	3
-Zsidány (Horvát-)	AH	907	47	34	0	0	0	793	0	33	8
Iklanberény	AMA	166	166	0	0	0	0	0	0	0	4
-Iklanberény	AM	155	155	0	0	0	0	0	0	0	6
-Iklan-Berény	AM	152	152	0	0	0	0	0	0	0	7
-Berény-Iklan	AM	150	150	0	0	0	0	0	0	0	2

SOPRON vármegye	OTE	osz	mag	nem	szl	rom	rut	hor	sze	egy	zsi
Iván	AMA	1784	1781	2	1	0	0	0	0	0	37
-Iván	AM	1716	1688	14	0	0	0	0	0	14	39
-Iván	AM	1534	1530	2	0	0	0	2	0	0	25
-Iván	AM	1545	1469	9	0	0	0	5	0	62	41
Káptalanvis	AMA	290	289	1	0	0	0	0	0	0	2
-Káptalanvis	AM	276	271	5	0	0	0	0	0	0	0
-Káptalan-Vis	AM	311	305	4	0	0	0	2	0	0	1
-Vis (Káptalan-)	AM	317	282	15	0	0	0	3	0	17	0
Keresztény	AMA	532	527	4	0	0	0	1	0	0	17
-Keresztény	AM	547	541	5	0	0	0	1	0	0	12
-Keresztény	AM	468	453	13	0	0	0	2	0	0	20
-Keresztény	AM	422	402	4	0	0	0	1	0	15	12
Kisgeresd	AMA	223	222	1	0	0	0	0	0	0	4
-Kisgeresd	AM	236	235	1	0	0	0	0	0	0	4
-Kis-Geresd	AM	227	226	1	0	0	0	0	0	0	0
-Geresd (Kis-)	AM	190	186	0	0	0	0	0	0	4	4
Kisgógánfa	AMA	192	192	0	0	0	0	0	0	0	0
-Gógánfa	AM	193	190	3	0	0	0	0	0	0	0
-Gógánfa	AM	194	193	0	0	0	0	1	0	0	0
-Gógánfa	AM	194	180	4	0	0	0	1	0	9	8
Kislédecz	AMA	261	253	6	0	0	0	1	0	1	0
-Lédecz	AM	246	236	8	0	0	0	1	0	1	0
-Lédecz	AM	244	222	12	0	0	0	8	0	2	0
-Lédecz	AM	223	198	10	0	0	0	4	0	11	2

Lócs	AMA	508	505	3	0	0	0	0	0	0	8
-Lócs	AM	554	552	1	0	0	0	0	0	1	19
-Lócs	AM	523	523	0	0	0	0	0	0	0	19
-Lócs	AM	499	477	1	0	0	0	0	0	21	15
Lövő	AMA	1420	1412	5	0	0	0	1	0	2	13
-Lövő	AM	1386	1340	39	3	0	0	3	0	1	24
-Német-Lövő	AM	1325	1293	28	0	0	0	0	0	4	20
-Lövő (Német-)	AM	1277	1203	19	0	1	0	18	0	36	18
Makkoshetye	AMA	78	76	2	0	0	0	0	0	0	4
-Makkoshetye	AM	74	72	2	0	0	0	0	0	0	9
-Makkos-Hetye	AM	85	81	2	0	0	0	0	0	2	12
-Hettye (Makkos-)	AM	84	83	1	0	0	0	0	0	0	11
Mesterháza	AMA	299	294	5	0	0	0	0	0	0	3
-Mesterháza	AM	294	292	1	0	0	0	1	0	0	7
-Mesterháza	AM	318	314	4	0	0	0	0	0	0	3
-Mesterháza	AM	300	277	10	0	0	0	0	0	13	11
Nagygeresd	AMA	475	474	1	0	0	0	0	0	0	5
-Nagygeresd	AM	448	447	0	0	0	0	0	0	1	9
-Nagy-Geresd	AM	469	467	2	0	0	0	0	0	0	11
-Geresd (Nagy-)	AM	433	419	3	0	0	0	0	0	11	12
Nemeskér	AMA	615	615	0	0	0	0	0	0	0	15
-Nemeskér	AM	650	643	6	0	0	0	1	0	0	10
-Nemes-Kér	AM	672	662	9	0	0	0	1	0	0	10
-Kér (Nemes-)	AM	632	594	12	0	0	0	3	0	23	15
Nemesládony	AMA	526	523	2	0	0	0	1	0	0	8
-Nemesládony	AM	487	485	2	0	0	0	0	0	0	11
-Nemes-Ládony	AM	536	536	0	0	0	0	0	0	0	5
-Ládony (Nemes-)	AM	623	601	0	0	0	0	0	0	22	8
Nemesvis	AMA	472	451	19	0	0	0	1	0	1	6
-Nemesvis	AM	458	438	17	0	0	0	2	0	1	13
-Nemes-Viss	AM	475	453	21	0	0	0	0	0	1	8
-Vis (Nemes-)	AM	503	440	15	0	0	0	4	0	44	17
Németzsidány	ANA	303	12	266	0	0	0	10	0	15	3
-Németzsidány	AN	312	7	291	0	0	0	14	0	0	6
-Német-Zsidány	AN	316	15	297	0	0	0	4	0	0	5
-Zsidány (Német-)	AN	357	7	316	0	0	0	13	0	21	7
Ólmod	AHA	270	6	1	0	0	0	263	0	0	0
-Olmod	AH	298	0	2	0	0	0	296	0	0	0
-Bleigraben	AH	272	1	4	0	0	0	267	0	0	0
-Bleigraben	AH	242	0	3	0	0	0	229	0	10	0
Peresznye	AHA	744	145	20	0	0	0	579	0	0	7
-Peresznye	AH	697	81	37	0	0	0	571	0	8	12
-Peresznye	AH	636	49	58	0	0	1	521	0	7	6
-Peresznye	AH	576	46	34	0	0	0	472	0	24	3
Pórládony	AMA	491	481	0	0	0	0	0	0	10	19
-Pórládony	AM	481	478	3	0	0	0	0	0	0	22
-Pór-Ládony	AM	455	451	2	0	0	0	2	0	0	12
-Ládony (Pór-)	AM	502	477	5	0	0	0	0	0	20	20
Pusztacsalád	AMA	631	628	3	0	0	0	0	0	0	4
-Pusztacsalád	AM	568	566	2	0	0	0	0	0	0	10
-Puszta-Család	AM	591	585	6	0	0	0	0	0	0	13
-Család (Puszta-)	AM	526	494	8	0	0	0	4	0	20	21
Répczecsáford	AMA	136	136	0	0	0	0	0	0	0	3
-Csáford	AM	134	134	0	0	0	0	0	0	0	3
-Csáford	AM	155	155	0	0	0	0	0	0	0	5
-Csáford	AM	157	150	0	0	0	0	0	0	7	0
SOPRON vármegye	OTE	osz	mag	nem	szl	rom	rut	hor	sze	egy	zsi
Répczejánosfa	AMA	258	258	0	0	0	0	0	0	0	5
-Jánosfa	AM	291	291	0	0	0	0	0	0	0	12
-Jánosfa	AM	279	279	0	0	0	0	0	0	0	12
-Jánosfa	AM	266	255	0	0	0	0	0	0	11	8
Répczeszemere	AMA	785	784	1	0	0	0	0	0	0	8
-Répczeszemere	AM	810	807	3	0	0	0	0	0	0	22
-Répcze-Szemere	AM	744	744	0	0	0	0	0	0	0	23
-Szemere (Répcze-)	AM	772	740	13	0	0	0	0	0	19	21
Sajtoskál	AMA	546	544	1	0	0	0	0	0	1	5
-Sajtoskál	AM	547	541	5	0	0	0	1	0	0	8
-Sajtoskál	AM	516	511	5	0	0	0	0	0	0	3
-Kál (Sajtos-)	AM	519	481	10	0	0	0	2	0	26	7
Salamonfa	AMA	299	297	2	0	0	0	0	0	0	10
-Salamonfa	AM	260	260	0	0	0	0	0	0	0	3
-Salamonfa	AM	226	221	2	0	0	0	3	0	0	0
-Salamonfa	AM	224	217	2	0	0	0	3	0	2	0
Simaháza	AMA	54	54	0	0	0	0	0	0	0	0
-Simaháza	AM	59	59	0	0	0	0	0	0	0	0
-Simaháza	AM	81	81	0	0	0	0	0	0	0	0
-Simaháza	AM	76	71	4	0	0	0	0	0	1	0
Sopronhorpács	AMA	641	625	4	0	0	0	9	0	3	4
-Horpács	AM	644	607	10	4	0	0	8	0	15	2
-Horpács	AM	635	609	9	1	0	0	13	0	3	4

-Horpács	AM	614	555	25	1	0	0	10	0	23	5
Und	AHA	658	103	13	0	0	0	541	0	1	5
-Und	AH	741	118	31	0	0	0	592	0	0	11
-Und	AH	723	96	2	0	0	0	625	0	0	4
-Und	AH	775	80	4	0	0	0	662	0	29	6
Újkér	AMA	877	863	10	1	0	0	2	0	1	23
-Újkér	AM	943	931	11	0	0	0	1	0	0	27
-Uj-Kér	AM	891	881	8	0	0	0	0	0	2	26
-Kér (Uj-)	AM	920	826	47	0	0	0	5	0	42	36
Völcsej	AMA	959	951	1	0	0	0	7	0	0	8
-Völcsej	AM	1013	998	10	3	0	0	1	0	1	11
-Völcsej	AM	1043	1018	25	0	0	0	0	0	0	10
-Völcsej	AM	997	941	24	0	0	0	3	0	29	14
Zsira	AMA	588	584	3	0	0	0	1	0	0	3
-Zsira	AM	545	539	2	0	0	0	4	0	0	5
-Zsira	AM	533	523	6	0	0	0	4	0	0	2
-Zsira	AM	534	494	9	0	0	0	15	0	16	5
Csepregi járás	65	30219	27222	534	2	1	0	2390	0	70	431

Acsalag	AMA	759	759	0	0	0	0	0	0	0	0
-Acsalag	AM	736	736	0	0	0	0	0	0	0	7
-Acsalag	AM	718	712	6	0	0	0	0	0	0	7
-Acsalag	AM	659	626	1	0	0	0	0	0	32	7
Árpás	AMA	682	681	1	0	0	0	0	0	0	17
-Árpás	AM	703	702	1	0	0	0	0	0	0	13
-Árpás	AM	589	581	4	4	0	0	0	0	0	17
-Árpás	AM	502	482	0	0	0	0	0	0	20	20
Bágyog	AMA	677	677	0	0	0	0	0	0	0	5
-Bágyog	AM	716	716	0	0	0	0	0	0	0	0
-Bágyog	AM	603	602	1	0	0	0	0	0	0	1
-Bágyog	AM	546	526	0	0	0	0	0	0	20	10
Barbacs	AMA	1010	1009	1	0	0	0	0	0	0	0
-Barbacs	AM	962	959	3	0	0	0	0	0	0	6
-Barbacs	AM	875	871	0	3	0	0	0	0	1	10
-Barbacs	AM	803	777	0	0	0	0	0	0	26	10
Bodonhely	AMA	631	631	0	0	0	0	0	0	0	2
-Bodonhely	AM	655	655	0	0	0	0	0	0	0	8
-Bodonhely	AM	632	632	0	0	0	0	0	0	0	8
-Bodonhely	AM	637	607	2	0	0	0	0	0	28	10
Bogyoszló	AMA	1499	1499	0	0	0	0	0	0	0	8
-Bogyoszló	AM	1556	1545	11	0	0	0	0	0	0	10
-Bogyoszló	AM	1441	1431	8	1	0	0	0	0	1	26
-Bogyoszló	AM	1411	1351	10	0	0	0	1	0	49	29
Bősárkány	AMA	1853	1851	2	0	0	0	0	0	0	21
-Bősárkány	AM	1638	1638	0	0	0	0	0	0	0	41
-Bő-Sárkány	AM	1323	1320	3	0	0	0	0	0	0	25
-Sárkány (Bő-)	AM	1104	1055	1	1	0	0	0	0	47	30
Csorna	AMA	7679	7546	58	22	0	0	4	0	49	748
-Csorna	AM	7313	7203	81	5	2	0	3	0	19	747
-Csorna	AM	6090	6012	57	1	0	0	4	0	16	655
-Csorna	AM	5549	5261	86	2	0	0	0	0	200	512
Dör	AMA	913	910	2	0	0	0	0	0	1	9
-Dör	AM	1011	1008	1	0	0	0	1	0	1	7
-Dőr	AM	935	932	2	0	0	0	1	0	0	11
-Dör	AM	975	933	3	0	0	0	0	0	39	14

SOPRON vármegye	OTE	osz	mag	nem	szl	rom	rut	hor	sze	egy	zsi
Egyed	AMA	1093	1089	2	0	0	0	0	0	2	15
-Egyed	AM	1042	1036	4	0	0	0	0	0	2	24
-Egyed	AM	982	975	7	0	0	0	0	0	0	37
-Egyed	AM	846	816	0	0	0	0	0	0	30	23
Farád	AMA	1918	1909	7	2	0	0	0	0	0	116
-Farád	AM	1942	1936	6	0	0	0	0	0	0	132
-Farád	AM	1933	1924	8	1	0	0	0	0	0	143
-Farád	AM	1892	1798	44	0	0	0	0	0	50	169
Jobaháza	AMA	737	734	3	0	0	0	0	0	0	4
-Jobbaház	AM	811	803	6	0	0	0	1	0	1	8
-Jobbaház	AM	822	820	1	0	0	0	0	0	1	8
-Jobbaház	AM	961	930	5	0	0	0	0	0	26	11
Kistata	AMA	275	275	0	0	0	0	0	0	0	0
-Kistata	AM	287	282	4	0	0	0	1	0	0	0
-Kis-Tata	AM	271	269	2	0	0	0	0	0	0	5
-Tata (Kis-)	AM	296	285	1	0	0	0	0	0	10	2
Maglócza	AMA	329	326	0	1	0	0	0	0	2	0
-Maglócza	AM	356	353	2	1	0	0	0	0	0	5
-Maglócza	AM	305	302	2	1	0	0	0	0	0	11
-Maglócza	AM	304	295	3	0	0	0	0	0	6	9
Magyarkeresztúr	AMA	1056	1053	3	0	0	0	0	0	0	24
-Tótkeresztúr	AM	1069	1068	1	0	0	0	0	0	0	20

-Tót-Keresztúr	AM	1027	1024	3	0	0	0	0	0	0	17
-Keresztur (Tót-)	AM	1087	1036	7	0	0	0	0	0	44	16
Pásztori	AMA	419	415	3	0	0	0	0	0	1	8
-Alsó- és Felsőpásztori	AM	472	470	1	0	0	0	0	0	1	5
-Alsó-Pásztori és Felső-Pászto	AM	428	427	0	0	0	0	0	0	1	7
+Pásztori (Alsó-)	AM	103	94	1	0	0	0	0	0	8	2
+Pásztori (Felső-)	AM	300	282	6	0	0	0	0	0	12	4
Potyond	AMA	305	304	1	0	0	0	0	0	0	3
-Potyond	AM	339	337	2	0	0	0	0	0	0	2
-Potyond	AM	392	392	0	0	0	0	0	0	0	7
-Pottyond	AM	424	412	0	0	0	0	0	0	12	9
Rábacsanak	AMA	1270	1270	0	0	0	0	0	0	0	10
-Rábacsanak	AM	1207	1204	3	0	0	0	0	0	0	21
-Rába-Csanak	AM	1101	1098	2	1	0	0	0	0	0	24
-Csanak (Rába-)	AM	1011	967	1	0	0	0	0	0	43	24
Rábapordány	AMA	1470	1469	1	0	0	0	0	0	0	11
-Rábapordány	AM	1367	1361	6	0	0	0	0	0	0	19
-Rába-Pordány	AM	1322	1309	13	0	0	0	0	0	0	23
-Pordány (Rába-)	AM	1193	1129	10	0	0	0	0	0	54	21
Rábasebes	AMA	367	363	4	0	0	0	0	0	0	0
-Sebes	AM	359	356	3	0	0	0	0	0	0	2
-Sebes	AM	320	317	3	0	0	0	0	0	0	9
-Sebes	AM	327	320	2	0	0	0	0	0	5	7
Rábaszentandrás	AMA	791	780	9	1	0	1	0	0	0	19
-Szentandrás	AM	807	806	1	0	0	0	0	0	0	16
-Szent-András	AM	818	815	2	0	0	0	0	0	1	18
-Szent-András	AM	799	769	1	0	0	0	0	0	29	12
Rábaszovát	AMA	1145	1143	1	1	0	0	0	0	0	14
-Szovát	AM	1149	1147	0	0	0	0	0	0	2	13
-Szovát	AM	1015	1012	2	1	0	0	0	0	0	16
-Szováth	AM	990	961	2	0	0	0	0	0	27	16
Rábatamási	AMA	1533	1532	1	0	0	0	0	0	0	14
-Tamási	AM	1510	1509	0	0	0	0	1	0	0	20
-Tamási	AM	1501	1491	6	3	0	0	1	0	0	20
-Tamási	AM	1465	1406	0	0	0	0	0	0	59	21
Sobor	AMA	778	778	0	0	0	0	0	0	0	2
-Sobor	AM	802	802	0	0	0	0	0	0	0	6
-Sobor	AM	685	685	0	0	0	0	0	0	0	12
-Sobor	AM	674	653	2	0	0	0	0	0	19	8
Sopronnémeti	AMA	680	680	0	0	0	0	0	0	0	3
-Németi	AM	688	685	3	0	0	0	0	0	0	2
-Németi	AM	627	624	2	0	0	0	0	0	1	4
-Németi	AM	626	605	1	0	0	0	0	0	20	10
Szany	AMA	3252	3241	11	0	0	0	0	0	0	34
-Szany	AM	3216	3212	3	0	0	0	1	0	0	49
-Szany	AM	3119	3118	0	1	0	0	0	0	0	61
-Szany	AM	2852	2724	10	0	0	0	1	0	117	66
Szil	AMA	2842	2839	2	0	0	0	1	0	0	65
-Szill	AM	2818	2815	3	0	0	0	0	0	0	88
-Szill	AM	2566	2564	2	0	0	0	0	0	0	114
-Szil	AM	2502	2418	8	0	0	0	0	0	76	82
Szilsárkány	AMA	1339	1335	3	1	0	0	0	0	0	58
-Szillsárkány	AM	1368	1365	3	0	0	0	0	0	0	60
-Szill-Sárkány	AM	1484	1475	7	0	0	0	0	0	2	93
-Sárkány (Szil-)	AM	1526	1467	8	0	0	0	0	0	51	93

SOPRON vármegye	OTE	osz	mag	nem	szl	rom	rut	hor	sze	egy	zsi
Vadosfa	AMA	321	304	3	0	0	0	0	0	14	4
-Vadosfa	AM	326	323	2	0	0	0	1	0	0	4
-Vadasfa	AM	361	360	0	0	0	0	0	0	1	6
-Vadosfa	AM	408	380	11	0	0	0	0	0	17	12
Vág	AMA	1215	1215	0	0	0	0	0	0	0	21
-Vág	AM	1363	1362	1	0	0	0	0	0	0	35
-Vág	AM	1344	1338	0	4	0	0	2	0	0	49
-Vágh	AM	1133	1078	3	0	8	0	0	0	44	36
Zsebeháza	AMA	348	348	0	0	0	0	0	0	0	0
-Zsebeház	AM	358	358	0	0	0	0	0	0	0	0
-Zsebeház	AM	322	319	3	0	0	0	0	0	0	9
-Zsebeház	AM	350	340	1	0	0	0	0	0	9	13
Csornai járás	66	39186	38965	118	28	0	1	5	0	69	1235
Alsólászló	BNB	442	25	408	0	0	0	9	0	0	0
-Alsólászló	BN	446	5	441	0	0	0	0	0	0	0
-Alsó-László	BN	455	14	434	0	0	0	7	0	0	0
-László (Alsó-)	BN	519	64	437	0	0	0	1	0	17	0
Alsópulya	BHB	925	41	20	0	0	0	864	0	0	6
-Alsópulya	BH	838	6	32	0	0	0	800	0	0	10
-Alsó-Pulya	BH	821	7	43	0	0	0	771	0	0	11

-Pulya (Alsó-)	BH	707	0	37	0	0	0	641	0	29	11
Alsórámócz	BNB	571	50	518	0	0	0	1	0	2	7
-Alsórámócz	BN	529	6	523	0	0	0	0	0	0	5
-Alsó-Rámócz	BN	576	7	569	0	0	0	0	0	0	7
-Ramócz (Alsó-)	BN	638	3	615	0	0	0	0	0	20	8
Borisfalva	BHB	1173	6	7	0	0	0	1160	0	0	2
-Borisfalva	BH	1194	1	14	0	0	0	1179	0	0	3
-Kis-Barom	BH	1173	0	0	0	0	0	1172	0	1	9
-Barom (Kis-)	BH	1238	0	0	0	0	0	1201	0	37	5
Borosd	BHB	570	3	48	0	0	0	514	0	5	12
-Borosd	BH	551	0	72	0	0	0	479	0	0	10
-Weingraben	BH	515	0	36	0	0	0	479	0	0	15
-Weingraben	BH	512	3	46	0	0	0	442	0	21	6
Borsmonostor	BNB	661	42	612	0	0	0	7	0	0	0
-Borsmonostor	BN	660	9	627	0	0	0	24	0	0	0
-Klastrom	BN	726	8	711	0	0	0	7	0	0	0
-Klastrom	BN	697	5	666	0	0	0	3	0	23	8
Császárfalu	BHB	1019	19	154	0	0	0	846	0	0	43
-Császárfalu	BH	976	19	135	0	0	0	820	0	2	34
-Császárfalu	BH	1059	16	117	0	0	0	923	0	3	52
-Császárfalu	BH	1078	5	181	0	0	0	831	0	61	31
Csáva	BNB	1395	102	1289	0	0	0	3	0	1	11
-Csáva	BN	1429	18	1407	1	0	0	2	0	1	12
-Csáva	BN	1423	14	1402	1	0	0	5	0	1	30
-Csáva	BN	1294	1	1242	0	0	0	0	0	51	18
Dérföld	BNB	770	57	707	0	0	0	6	0	0	0
-Dörfel	BN	815	30	780	0	0	0	5	0	0	0
-Dörföl	BN	804	22	778	0	0	0	4	0	0	0
-Dörföl	BN	795	16	753	0	0	0	0	0	26	2
Felsőlászló	BNB	948	26	920	0	0	0	1	0	1	5
-Felsőlászló	BN	895	5	884	0	0	0	6	0	0	4
-Felső-László	BN	868	13	841	4	0	0	10	0	0	4
-László (Felső-)	BN	840	7	799	4	0	0	0	0	30	5
Felsőpulya	BMB	868	800	53	0	0	0	10	0	5	6
-Felsőpulya	BM	781	687	60	0	0	0	31	0	3	11
-Felső-Pulya	BM	756	637	89	0	0	0	22	0	8	7
-Pulya (Felső-)	BM	752	625	89	0	0	0	10	0	28	6
Felsőrámócz	BNB	434	17	414	0	0	0	2	0	1	7
-Felsőrámócz	BN	404	2	401	0	0	0	1	0	0	3
-Felső-Rámócz	BN	408	1	404	0	0	0	3	0	0	5
-Ramócz (Felső-)	BN	427	7	405	0	0	0	2	0	13	1
Füles	BHB	1899	239	30	1	0	0	1621	0	8	12
-Füles	BH	1929	214	48	0	0	0	1666	0	1	21
-Füles	BH	1752	113	60	0	0	0	1576	0	3	10
-Füles	BH	1717	100	65	6	0	0	1465	0	81	15
Gyirót	BHB	847	70	4	0	0	0	773	0	0	0
-Gyirót	BH	816	51	18	0	0	0	747	0	0	6
-Gyirót	BH	743	11	9	0	0	0	723	0	0	4
-Gyiróth	BH	651	0	18	0	0	0	609	0	24	6
Kishársfalva	BNB	354	4	343	0	0	0	5	0	2	4
-Sopronhársfalva	BN	358	7	351	0	0	0	0	0	0	4
-Lindgraben	BN	334	0	332	0	0	0	0	0	2	6
-Lindgraben	BN	361	0	341	0	0	0	3	0	17	4
Kisostoros	BNB	327	45	282	0	0	0	0	0	0	0
-Ostoros	BN	326	26	300	0	0	0	0	0	0	0
-Ostoros	BN	316	4	305	0	0	0	0	0	7	0
-Ostoros	BN	331	0	311	0	0	0	0	0	20	0

SOPRON vármegye	OTE	osz	mag	nem	szl	rom	rut	hor	sze	egy	zsi
Középpulya	BMB	459	441	13	0	0	0	5	0	0	4
-Középpulya	BM	461	429	19	0	0	0	13	0	0	4
-Közép-Pulya	BM	480	438	28	0	0	0	14	0	0	1
-Pulya (Közép-)	BM	510	452	21	0	0	0	20	0	17	2
Lánzsér	BNB	547	35	498	0	0	0	13	0	1	0
-Lándzsér	BN	542	7	531	0	0	0	4	0	0	4
-Lándzsér	BN	599	8	585	0	0	0	6	0	0	5
-Landzsér	BN	635	0	619	0	0	0	0	0	16	8
Lánzsérújfalu	BNB	300	2	279	0	0	0	3	0	16	0
-Kisújfalu	BN	306	0	293	0	0	0	3	0	10	10
-Kis-Ujfalu	BN	301	0	288	0	0	0	5	0	8	10
-Ujfalu (Kis-)	BN	301	1	282	0	0	0	2	0	16	5
Ligvánd	BHB	1003	79	10	1	4	0	869	0	40	3
-Ligvánd	BH	888	42	22	0	0	0	823	0	1	7
-Ligvánd	BH	852	25	27	0	0	0	799	0	1	7
-Ligvánd és Langató	BH	796	26	31	0	0	0	705	0	34	4
Locsmánd	BNB	1321	268	1028	8	0	0	16	0	1	14
-Locsmánd	BN	1333	179	1136	0	0	0	17	0	1	15
-Locsmánd	BN	1251	107	1130	0	0	0	13	0	1	10
-Locsmánd	BN	1259	41	1178	0	0	0	16	0	24	2

Malomháza	BHB	1051	17	15	0	0	0	1019	0	0	7
-Malomház	BH	1121	18	20	0	0	0	1083	0	0	17
-Malomháza	BH	1055	7	3	4	0	0	1040	0	1	11
-Malomház	BH	1070	7	18	0	0	0	998	0	47	16
Nemestelek	BNB	128	1	127	0	0	0	0	0	0	0
-Nemestelek	BN	142	0	140	0	0	0	2	0	0	0
-Kukerics	BN	135	1	133	0	0	0	1	0	0	0
-Kukerics	BN	136	2	128	0	0	0	1	0	5	0
Pervány	BHB	418	95	36	0	0	0	241	0	46	0
-Pervány	BH	347	58	50	0	1	0	238	0	0	0
-Pervány	BH	346	45	6	0	0	0	263	0	32	0
-Pervány	BH	342	44	30	3	0	0	252	0	13	9
Répczebónya	BNB	944	7	933	0	0	0	4	0	0	8
-Bónya	BN	890	2	887	0	0	0	1	0	0	6
-Bónya	BN	840	0	839	0	0	0	1	0	0	11
-Banya	BN	916	4	879	0	0	0	2	0	31	9
Répczefő	BNB	215	2	212	1	0	0	0	0	0	0
-Répczefő	BN	220	0	220	0	0	0	0	0	0	0
-Répczefő	BN	230	0	230	0	0	0	0	0	0	0
-Répczefő	BN	225	2	220	0	0	0	0	0	3	0
Répczekároly	BNB	349	19	316	0	0	0	14	0	0	2
-Karló	BN	320	2	311	0	0	0	7	0	0	5
-Kárló	BN	339	1	332	0	0	0	6	0	0	5
-Kárló	BN	311	1	300	0	0	0	0	0	10	9
Répczekethely	BNB	851	11	833	0	0	0	2	0	5	0
-Kethely	BN	821	11	800	0	0	0	9	0	1	0
-Kéthely	BN	849	26	814	0	0	0	9	0	0	0
-Kéthely	BN	840	28	787	0	0	0	4	0	21	0
Répczekőhalom	BNB	1213	80	1113	1	0	0	19	0	0	0
-Kőhalom	BN	1180	102	1064	0	0	0	13	0	1	0
-Kőhalom	BN	1128	25	1096	0	0	0	6	0	1	0
-Kőhalom	BN	1204	11	1151	0	0	0	4	0	38	5
Répczemicske	BNB	508	50	455	0	0	0	3	0	0	0
-Micske	BN	529	52	466	0	0	0	11	0	0	0
-Micske	BN	532	31	497	0	0	0	3	0	1	0
-Micske	BN	521	11	485	0	0	0	10	0	15	11
Répczesarud	BHB	843	5	12	1	0	0	824	0	1	4
-Frankó	BH	852	7	12	10	0	0	817	0	6	5
-Frankó	BH	878	3	28	0	0	0	846	0	1	0
-Frankó	BH	886	2	45	1	0	0	806	0	32	7
Sopronszentmárton	BNB	898	50	841	1	0	0	6	0	0	4
-Szentmárton	BN	855	27	818	0	0	0	9	0	1	10
-Szent-Márton	BN	851	19	811	0	0	0	18	0	3	5
-Szent-Márton	BN	879	17	822	0	0	0	9	0	31	3
Sopronudvard	BHB	497	27	7	2	0	0	461	0	0	3
-Udvard	BH	498	9	12	0	0	0	477	0	0	3
-Udvard	BH	500	17	7	0	0	0	476	0	0	2
-Udvard	BH	516	7	18	0	0	0	470	0	21	8
Sopronújlak	BNB	989	16	973	0	0	0	0	0	0	16
-Sopronújlak	BN	854	25	827	0	0	0	2	0	0	15
-Nyujtal	BN	901	5	894	0	0	0	2	0	0	22
-Nyujthal	BN	749	10	701	0	0	0	6	0	32	18
Szabadbáránd	BHB	1549	33	30	8	0	0	1476	0	2	5
-Szabadbáránd	BH	1546	22	41	1	0	0	1476	0	6	7
-Nagy-Barom	BH	1511	11	55	0	0	0	1445	0	0	8
-Barom (Nagy-)	BH	1492	18	27	1	0	0	1377	0	69	9

SOPRON vármegye	OTE	osz	mag	nem	szl	rom	rut	hor	sze	egy	zsi
Vámosderecske	BNB	1138	56	1068	2	0	0	11	0	1	23
-Derecske	BN	1142	13	1110	0	0	0	18	0	1	22
-Derecske	BN	1071	12	1047	0	0	0	11	0	1	23
-Derecske	BN	1093	8	1042	0	0	0	4	0	39	27
Felsőpulyai járás	64	28424	2840	14608	26	4	0	10808	0	138	208
Agyagos	AMA	633	633	0	0	0	0	0	0	0	0
-Agyagos	AM	649	649	0	0	0	0	0	0	0	8
-Agyagos	AM	660	659	1	0	0	0	0	0	0	5
-Agyagos	AM	654	636	0	0	0	0	1	0	17	4
Babót	AMA	1672	1669	2	0	0	0	0	0	1	23
-Babotordód	AM	1800	1799	1	0	0	0	0	0	0	28
-Babót-Ordód	AM	1870	1869	1	0	0	0	0	0	0	20
-Ordód (Babót-)	AM	1997	1915	10	0	0	0	0	0	72	41
Beled	AMA	2717	2688	28	0	0	0	1	0	0	307
-Beled	AM	2681	2651	20	7	0	0	2	0	1	319
-Beled	AM	2437	2431	5	0	0	0	0	0	1	223
-Beled	AM	2296	2178	28	0	0	0	0	0	90	188
Czirák	AMA	884	883	1	0	0	0	0	0	0	7

-Czirák	AM	869	867	2	0	0	0	0	0	0	8
-Czirák	AM	827	820	7	0	0	0	0	0	0	20
-Czirák	AM	850	815	0	0	0	0	0	0	35	43
Csapod	AMA	1436	1435	0	1	0	0	0	0	0	6
-Csapod	AM	1314	1308	6	0	0	0	0	0	0	15
-Csapod	AM	1163	1160	3	0	0	0	0	0	0	16
-Csapod	AM	1136	1109	2	0	0	0	0	0	25	25
Dénesfa	AMA	689	686	1	0	0	0	0	0	2	3
-Dénesfa	AM	649	638	9	0	0	0	1	0	1	3
-Dénesfa	AM	655	654	0	0	0	0	0	0	1	7
-Dénesfa	AM	648	616	10	2	0	0	0	0	20	5
Ebergőcz	AMA	525	522	2	0	0	0	1	0	0	7
-Ebergőcz	AM	534	533	1	0	0	0	0	0	0	10
-Ebergőcz	AM	636	634	0	0	0	0	2	0	0	7
-Ebergöcz	AM	615	599	1	0	0	0	0	0	15	5
Edve	AMA	384	384	0	0	0	0	0	0	0	3
-Edve	AM	414	414	0	0	0	0	0	0	0	7
-Edve	AM	412	410	2	0	0	0	0	0	0	9
-Edve	AM	438	413	2	0	0	0	0	0	23	27
Eszterháza	AMA	770	739	27	0	0	0	1	0	3	6
-Eszterház	AM	498	472	24	0	0	0	1	0	1	17
-Eszterház	AM	393	351	42	0	0	0	0	0	0	17
-Eszterháza	AM	410	351	39	0	0	0	0	0	20	12
Fertőendréd	AMA	1150	1150	0	0	0	0	0	0	0	11
-Endréd	AM	1078	1070	8	0	0	0	0	0	0	14
-Endréd	AM	1023	1012	6	5	0	0	0	0	0	9
-Endréd	AM	980	944	3	0	0	0	1	0	32	15
Fertőszentmiklós	AMA	3144	3111	31	0	0	0	2	0	0	118
-Fertőszentmiklósszerdahely	AM	3531	3475	45	4	0	0	3	0	4	162
-Fertő-Szent-Miklós-Szerdahely	AM	3035	2978	53	0	0	0	2	0	2	139
-Szent-Miklós (Fertő-)	AM	2048	1940	29	0	0	0	2	0	77	82
Fertőszéplak	AMA	1234	1229	5	0	0	0	0	0	0	10
-Széplak	AM	1300	1276	15	0	0	0	9	0	0	17
-Széplak	AM	1209	1187	15	0	0	0	7	0	0	16
-Széplak	AM	1039	983	12	0	0	0	8	0	36	22
Fertőszergény	AMA	607	605	2	0	0	0	0	0	0	0
-Szergény	AM	628	627	1	0	0	0	0	0	0	0
-Szergény	AM	598	595	1	2	0	0	0	0	0	0
-Szergény	AM	590	567	1	0	0	0	1	0	21	11
Garta	AMA	1549	1529	15	0	0	0	5	0	0	31
-Garta	AM	1523	1515	6	1	0	0	1	0	0	45
-Garta	AM	1527	1509	16	1	0	0	1	0	0	48
-Garta	AM	1329	1279	4	0	0	0	0	0	46	14
Gyóró	AMA	740	739	1	0	0	0	0	0	0	5
-Gyóró	AM	672	669	2	1	0	0	0	0	0	12
-Gyoró	AM	765	764	0	0	0	0	0	0	1	21
-Gyóró	AM	724	696	0	0	0	0	0	0	28	7
Himod	AMA	1689	1687	2	0	0	0	0	0	0	14
-Himod	AM	1552	1550	2	0	0	0	0	0	0	28
-Himód	AM	1435	1429	6	0	0	0	0	0	0	32
-Himód	AM	1326	1275	4	0	0	0	0	0	47	38
Hövej	AMA	638	638	0	0	0	0	0	0	0	2
-Hövej	AM	664	655	3	1	0	0	1	0	4	8
-Hövej	AM	644	642	0	0	0	0	1	0	1	9
-Hövej	AM	633	610	1	0	0	0	1	0	21	10
Kapuvár	AMA	6681	6587	70	7	0	0	2	0	15	394
-Kapuvár	AM	6642	6518	99	12	1	0	5	0	7	458
-Kapuvár	AM	6078	5944	118	6	1	0	3	0	6	414
-Kapuvár	AM	5617	5238	117	6	0	0	2	0	254	328

SOPRON vármegye	OTE	osz	mag	nem	szl	rom	rut	hor	sze	egy	zsi
Kisfalud	AMA	1520	1515	5	0	0	0	0	0	0	36
-Kisfalud	AM	1587	1577	8	0	0	0	1	0	1	35
-Kisfalud	AM	1690	1680	10	0	0	0	0	0	0	71
-Kisfalud	AM	1619	1515	21	0	0	0	0	0	83	42
Mihályi	AMA	1310	1304	4	0	0	0	0	1	1	22
-Mihályi	AM	1398	1375	18	0	0	0	1	0	4	46
-Mihályi	AM	1417	1402	8	1	0	0	0	0	6	41
-Mihályi	AM	1491	1439	8	1	0	0	0	0	43	51
Muzsaj	AMA	185	185	0	0	0	0	0	0	0	0
-Muzsaj	AM	227	226	0	0	0	0	1	0	0	3
-Muzsaj	AM	246	241	5	0	0	0	0	0	0	5
-Muzsaj	AM	230	225	0	0	0	0	0	0	5	7
Osli	AMA	1229	1219	10	0	0	0	0	0	0	0
-Osli	AM	1231	1223	8	0	0	0	0	0	0	4
-Osli	AM	1148	1144	3	0	0	0	0	0	1	5
-Osli	AM	1025	992	5	0	0	0	0	0	28	3
Páli	AMA	1248	1246	2	0	0	0	0	0	0	20
-Páli	AM	1332	1330	1	0	0	0	0	0	1	22

-Páli	AM	1279	1278	1	0	0	0	0	0	0	18
-Páli	AM	1359	1303	1	0	0	0	0	0	55	17
Petőháza	AMA	637	601	17	0	0	0	1	4	14	5
-Petőház	AM	632	606	16	0	0	0	0	0	10	11
-Petőház	AM	602	540	49	0	0	0	6	0	7	8
-Petőház	AM	577	458	77	0	0	0	0	3	39	6
Rábakeczöl	AMA	1108	1100	7	1	0	0	0	0	0	17
-Keczöl	AM	1178	1169	9	0	0	0	0	0	0	19
-Keczöl	AM	1170	1158	12	0	0	0	0	0	0	30
-Keczöl	AM	1157	1114	5	0	0	0	0	0	38	19
Röjtök	AMA	608	601	6	0	0	0	1	0	0	0
-Röjtök	AM	600	593	7	0	0	0	0	0	0	5
-Röjtök	AM	667	664	3	0	0	0	0	0	0	6
-Röjtök	AM	676	649	2	0	0	0	0	0	25	5
Sarród	AMA	1038	1036	2	0	0	0	0	0	0	12
-Sarród	AM	932	928	4	0	0	0	0	0	0	10
-Sarród	AM	925	905	17	0	0	0	3	0	0	13
-Sarród	AM	710	684	1	0	0	0	0	0	25	10
Süttör	AMA	1341	1335	6	0	0	0	0	0	0	0
-Süttör	AM	1343	1340	3	0	0	0	0	0	0	4
-Süttör	AM	1272	1263	9	0	0	0	0	0	0	15
-Sütör	AM	1214	1163	9	0	0	0	2	0	40	18
Szárföld	AMA	1468	1467	0	1	0	0	0	0	0	19
-Szárföld	AM	1591	1587	2	2	0	0	0	0	0	35
-Szárföld	AM	1464	1459	4	1	0	0	0	0	0	50
-Szárföld	AM	1441	1393	6	0	0	0	0	0	42	56
Vásárosfalu	AMA	263	263	0	0	0	0	0	0	0	0
-Vásárosfalu	AM	282	282	0	0	0	0	0	0	0	0
-Vásárosfalu	AM	272	272	0	0	0	0	0	0	0	7
-Vásárosfalu	AM	305	298	2	0	0	0	1	0	4	8
Veszkény	AMA	1243	1243	0	0	0	0	0	0	0	7
-Veszkény	AM	1225	1216	5	4	0	0	0	0	0	11
-Veszkény	AM	1085	1075	2	8	0	0	0	0	0	17
-Veszkény	AM	1100	1044	9	0	0	0	0	0	47	26
Vicza	AMA	404	404	0	0	0	0	0	0	0	3
-Vicza	AM	491	488	3	0	0	0	0	0	0	10
-Vicza	AM	487	487	0	0	0	0	0	0	0	8
-Vicza	AM	430	416	2	0	0	0	0	0	12	19
Vitnyéd	AMA	1681	1678	3	0	0	0	0	0	0	0
-Vittnyéd	AM	1620	1620	0	0	0	0	0	0	0	17
-Vitnyéd	AM	1498	1496	0	2	0	0	0	0	0	13
-Vittnyéd	AM	1565	1495	7	0	0	0	0	0	63	15
Kapuvári járás	65	42425	42111	249	10	0	0	14	5	36	1088

Alsókismartonhegy	BNB	348	60	268	2	0	0	16	0	2	276
-Alsókismartonhegy	BN	451	81	363	1	0	1	5	0	0	413
-Alsó-Kismartonhegy	BN	534	60	463	2	0	0	7	0	2	486
-Kismartonhegy (Alsó-)	BN	565	54	479	2	1	0	11	0	18	531
Büdöskút	BHB	1399	57	242	1	0	0	1095	0	4	14
-Büdöskút	BH	1779	30	386	3	0	0	1256	0	104	20
-Büdöskút	BH	1799	27	425	0	0	0	1212	0	135	14
-Büdöskút	BH	1581	7	229	0	0	0	1110	0	235	12
Czinfalva	BHB	1938	106	173	0	0	0	1652	0	7	7
-Czinfalva	BH	1891	113	203	0	0	0	1567	0	8	13
-Czinfalu	BH	1591	37	163	3	0	0	1383	0	5	26
-Czinfalva	BH	1589	20	168	0	0	0	1327	0	74	29
Darázsfalu	BHB	1340	30	82	1	0	0	1215	0	12	7
-Darázsfalva	BH	1286	30	53	0	0	0	1193	0	10	4
-Darázsfalu	BH	1214	7	75	0	0	0	1122	0	10	14
-Darázsfalva	BH	1308	22	143	1	0	0	1078	0	64	21

SOPRON vármegye	OTE	osz	mag	nem	szl	rom	rut	hor	sze	egy	zsi
Feketeváros	BNB	1923	99	1819	0	0	0	4	0	1	9
-Feketeváros	BN	1794	95	1696	1	0	0	1	0	1	11
-Feketeváros	BN	1874	62	1803	0	0	0	7	0	2	11
-Feketeváros	BN	1683	29	1588	0	0	0	5	0	61	28
Felsőkismartonhegy	BNB	1333	296	966	6	0	0	42	0	23	58
-Felsőkismartonhegy	BN	1454	200	1199	4	0	0	34	0	17	151
-Felső-Kismartonhegy	BN	1431	174	1187	3	0	0	61	0	6	127
-Kismartonhegy (Felső-)	BN	1405	129	1160	9	0	0	44	0	63	85
Fertőfehéregyháza	BNB	1741	72	1642	1	0	0	24	0	2	20
-Fehéregyház	BN	1783	133	1631	5	0	0	12	0	2	7
-Fehéregyház	BN	1799	69	1700	3	0	0	23	0	4	16
-Fehéregyháza	BN	1576	44	1471	0	0	0	6	0	55	8
Fertőszéleskút	BNB	1230	69	1157	2	0	0	2	0	0	14
-Széleskút	BN	1343	48	1291	1	0	0	2	0	1	15
-Széleskút	BN	1372	48	1314	0	0	0	5	0	5	25
-Széleskút	BN	1338	15	1258	0	0	0	0	0	65	26
Kishöflány	BNB	920	37	872	0	0	0	10	0	1	2

-Kishöflány	BN	1016	23	976	0	0	0	5	0	12	8
-Kis-Höflány	BN	1045	25	1002	0	0	0	18	0	0	16
-Höflány (Kis-)	BN	994	28	929	0	0	0	4	0	33	18
Kismartonváralja	BNB	164	65	91	0	0	0	8	0	0	9
-Kismartonváralja	BN	238	60	165	1	0	0	5	0	7	16
-Kismarton-Váralja	BN	200	33	158	0	0	0	9	0	0	12
-Kismarton-Váralja	BN	167	16	135	1	0	0	3	0	12	0
Lajtapordány	BNB	821	26	768	6	0	0	20	0	1	4
-Lajtapordány	BN	809	30	759	2	0	0	15	0	3	13
-Lajta-Pordány	BN	829	10	807	0	0	0	10	0	2	11
-Pordány (Lajta-)	BN	812	3	755	3	0	0	20	0	31	2
Lajtaszék	BNB	677	4	668	0	0	0	4	0	1	0
-Stoczing	BN	669	3	665	0	0	0	0	0	1	4
-Stoczing	BN	668	2	657	0	0	0	2	0	7	6
-Stoczing	BN	653	0	622	0	0	0	1	0	30	11
Lajtaszentgyörgy	BNB	1235	23	1198	0	0	0	14	0	0	0
-Szentgyörgy	BN	1166	22	1136	5	0	0	3	0	0	0
-Szent-György	BN	1169	10	1152	2	0	0	4	0	1	0
-Szent-György	BN	1059	11	1007	0	0	0	6	0	35	11
Lajtaújfalu	BNB	2867	449	2078	3	0	0	157	1	179	17
-Lajtaújfalu	BN	2908	342	2054	5	0	0	197	0	310	36
-Lajta-Ujfalu	BN	1781	224	1362	2	0	0	58	0	135	17
-Ujfalu	BN	838	16	766	0	0	0	5	0	51	15
Lorettom	BNB	281	9	265	0	0	0	3	0	4	0
-Lorettom	BN	306	24	274	2	0	0	0	0	6	0
-Lorettó	BN	317	4	308	0	0	0	1	0	4	2
-Lorettom	BN	355	2	326	9	0	0	0	0	18	0
Nagyhöflány	BNB	1331	103	1188	4	0	0	13	0	23	10
-Nagyhöflány	BN	1456	39	1362	11	0	0	36	0	8	8
-Nagy-Höflány	BN	1527	24	1465	2	0	0	23	0	13	14
-Höflány (Nagy-)	BN	1455	3	1361	3	0	0	13	0	75	12
Oka	BNB	1670	75	1591	0	0	0	4	0	0	5
-Oka	BN	1591	44	1541	0	0	0	5	0	1	12
-Oka	BN	1586	57	1517	0	0	0	11	0	1	5
-Oka	BN	1425	32	1337	0	0	0	4	0	52	13
Oszlop	BHB	1288	34	119	0	0	0	1135	0	0	10
-Oszlop	BH	1298	34	124	0	0	0	1135	0	5	14
-Oszlop	BH	1264	11	410	0	0	0	843	0	0	9
-Oszlop	BH	1156	2	123	0	0	0	981	0	50	9
Sércz	BNB	1304	36	1251	1	0	0	11	0	5	7
-Sércz	BN	1387	51	1324	1	0	0	4	0	7	7
-Sércz	BN	1335	20	1307	0	0	0	3	0	5	17
-Sércz	BN	1225	4	1160	0	0	0	5	0	56	15
Szárazvám	BNB	1063	53	990	1	0	0	17	0	2	0
-Szárazvám	BN	1090	59	1012	1	0	0	14	0	4	13
-Szárazvám	BN	1043	59	961	0	0	0	16	0	7	2
-Szárazvám	BN	1107	29	970	8	0	0	5	0	95	7
Szarvkő	BHB	2549	112	261	8	0	0	2163	0	5	17
-Szarvkő	BH	2416	83	208	2	0	0	2107	0	16	32
-Szarvkő	BH	2246	30	335	2	0	0	1868	0	11	28
-Szarvkő	BH	2150	20	291	6	0	0	1737	0	96	32
Szentmargitbánya	BNB	2141	76	1988	0	0	0	20	0	57	1
-Szentmargit	BN	2244	110	2053	2	0	0	26	0	53	11
-Szent-Margit	BN	2197	63	2053	0	0	0	28	0	53	21
-Szent-Margit	BN	2066	24	1936	0	0	0	17	0	89	19
Vimpácz	BNB	657	28	580	13	0	0	19	0	17	5
-Vimpácz	BN	766	19	694	7	0	0	26	0	20	3
-Vimpácz	BN	609	7	573	0	0	0	24	0	5	1
-Vimpácz	BN	611	2	567	0	0	0	13	0	29	0
Völgyfalva	BHB	972	221	83	10	0	0	639	0	19	14
-Völgyfalu	BH	969	139	99	8	0	0	713	0	10	12
-Völgyfalu	BH	886	51	94	25	0	0	699	0	17	15
-Völgyfalva	BH	732	4	83	11	0	0	591	0	43	9
SOPRON vármegye	OTE	osz	mag	nem	szl	rom	rut	hor	sze	egy	zsi
Vulkapordány	BHB	1761	87	146	0	0	0	1525	0	3	8
-Vulkapordány	BH	1749	66	120	0	0	0	1551	0	12	13
-Vulka-Pordány	BH	1630	64	140	1	0	0	1411	0	14	10
-Pordány (Vulka-)	BH	1573	31	192	2	0	0	1257	0	91	13
Zárány	BHB	832	22	38	0	0	0	764	0	8	8
-Zárány	BH	819	16	15	0	0	0	783	0	5	3
-Zárány	BH	720	7	20	0	0	0	692	0	1	7
-Zárány	BH	686	2	18	0	0	0	646	0	20	6
Kismartoni járás	49	33785	2249	20524	59	0	0	10576	1	376	522
Borbolya	BNB	820	58	741	0	0	0	3	0	18	2
-Borbolya	BN	766	20	734	0	0	0	0	0	12	3
-Borbolya	BN	654	24	626	0	0	0	2	0	2	4
-Borbolya	BN	580	4	554	1	0	0	1	0	20	5
Darufalva	BHB	1232	69	237	0	0	0	916	0	10	10
-Darufalva	BH	1258	39	273	1	0	0	942	0	3	9

-Darufalva	BH	1114	5	243	0	0	0	865	0	1	11
-Darufalu	BH	1139	13	205	0	0	0	876	0	45	32
Félszerfalva	BNB	831	62	739	0	0	0	13	0	17	0
-Félszerfalva	BN	729	77	629	0	0	0	14	0	9	4
-Félszerfalu	BN	640	50	576	0	0	0	6	0	8	2
-Félszerfalu	BN	575	38	499	0	0	0	4	0	34	4
Fraknó	BNB	1085	23	1045	1	0	0	4	0	12	8
-Fraknó	BN	1004	27	974	0	0	0	1	0	2	10
-Fraknó	BN	887	19	851	1	0	0	7	0	9	2
-Fraknó	BN	845	10	789	1	0	0	3	0	42	6
Fraknónádasd	BNB	2099	47	1978	0	0	0	7	0	67	6
-Nádasd	BN	1767	23	1731	1	0	0	5	0	7	7
-Nádasd	BN	1579	12	1566	0	0	0	1	0	0	6
-Nádasd	BN	1530	7	1467	0	0	0	4	0	52	11
Lajtaszentmiklós	BNB	2460	298	2088	9	0	0	8	0	57	82
-Lajtaszentmiklós	BN	2344	172	2112	5	0	0	18	0	37	93
-Lajta-Szent-Miklós	BN	1986	75	1870	6	0	0	18	0	17	100
-Szent-Miklós (Lajta-)	BN	1813	25	1675	1	0	0	10	0	102	64
Márczfalva	BNB	1828	29	1770	0	0	0	7	0	22	19
-Márczfalva	BN	1666	19	1621	0	0	0	9	0	17	16
-Márczfalva	BN	1527	4	1504	1	0	0	4	0	14	10
-Márczfalva	BN	1461	6	1405	0	0	0	0	0	50	10
Nagymarton	BNB	3772	358	3359	8	0	0	21	0	26	511
+Nagymarton (Izr.)	BN	726	69	646	0	1	1	5	0	4	550
+Nagymarton (Ker.)	BN	3073	228	2782	0	1	0	13	1	48	107
+Nagymarton (Izraelita)	BN	752	55	693	0	0	0	3	0	1	98
+Nagy-Marton (Keresztény)	BN	2869	154	2660	3	0	0	20	0	32	590
Pecsenyéd	BNB	2009	35	1968	0	0	0	5	0	1	7
-Pecsenyéd	BN	2452	90	2327	5	0	0	17	0	13	28
-Pecsenyéd	BN	2093	54	2017	0	0	0	10	0	12	27
-Pecsenyéd	BN	1904	12	1807	0	0	0	4	0	81	27
Petőfalva	BNB	700	6	689	0	0	0	5	0	0	0
-Petőfalva	BN	721	16	694	0	0	0	6	0	5	1
-Petőfalva	BN	647	14	632	0	0	0	1	0	0	8
-Petőfalu	BN	663	15	623	1	0	0	1	0	23	4
Rétfalu	BNB	1799	28	1741	0	0	0	12	0	18	24
-Rétfalu	BN	1625	38	1577	2	0	0	8	0	0	52
-Rétfalu	BN	1497	14	1463	2	0	0	3	0	15	37
-Rétfalu	BN	1558	3	1493	2	0	0	2	0	58	23
Savanyúkút	BNB	703	153	529	2	0	0	7	0	12	19
<Pecsenyéd része volt.	BN	0	0	0	0	0	0	0	0	0	0
Selegd	BNB	837	34	794	0	0	0	9	0	0	6
-Stodra	BN	920	43	865	0	0	0	10	0	2	4
-Stodra	BN	938	33	898	0	0	0	6	0	1	14
-Stodra	BN	847	12	793	0	0	0	9	0	33	6
Selegszántó	BHB	908	34	388	3	0	0	478	0	5	12
-Ottova	BH	927	16	360	0	0	0	540	0	11	10
-Ottova	BH	903	9	355	0	0	0	539	0	0	8
-Ottova	BH	912	1	346	0	0	0	534	0	31	14
Siklósd	BNB	1499	29	904	1	0	0	550	0	15	7
-Siklós	BN	1361	11	897	4	0	0	449	0	0	13
-Siklós	BN	1234	8	730	0	0	0	496	0	0	13
-Siklós	BN	1244	3	659	0	0	0	540	0	42	19
Szikra	BNB	964	10	950	0	0	0	1	0	3	8
-Szikra	BN	887	4	879	0	0	0	4	0	0	13
-Szikra	BN	792	1	789	0	0	0	2	0	0	9
-Szikra	BN	814	0	773	0	0	0	0	0	41	10
Tormafalu	BNB	889	17	862	0	0	0	7	0	3	0
-Tormafalu	BN	956	10	931	0	0	0	3	0	12	4
-Tormafalu	BN	914	10	893	0	0	0	4	0	7	4
-Tormafalu	BN	974	2	940	0	0	0	1	0	31	5

SOPRON vármegye	OTE	osz	mag	nem	szl	rom	rut	hor	sze	egy	zsi
Újtelek	BNB	1073	9	1059	0	0	0	4	0	1	10
-Újtelek	BN	1050	4	1041	0	0	0	4	0	1	9
-Ujtelek	BN	929	2	915	0	0	0	9	0	3	4
-Ujtelek	BN	887	1	848	0	0	0	3	0	35	5
Zemenye	BNB	817	10	797	0	0	0	10	0	0	0
-Zemenye	BN	825	16	801	0	0	0	8	0	0	12
-Zemenye	BN	862	14	839	0	0	0	9	0	0	10
-Zemenye	BN	827	3	793	1	0	0	7	0	23	6
Nagymartoni járás	64	26325	1309	22638	24	0	0	2067	0	287	731
Alsópéterfa	BNB	539	21	515	1	0	0	2	0	0	0
-Alsópéterfa	BN	554	11	538	0	0	0	3	0	2	3
-Alsó-Péterfa	BN	531	0	521	0	0	0	5	0	5	18
-Péterfa (Alsó-)	BN	475	9	449	0	0	0	1	0	16	5
Ágfalva	ANA	1922	85	1830	2	0	0	2	0	3	18

-Ágfalva	AN	1816	47	1760	3	0	0	4	0	2	20
-Ágfalva	AN	1613	42	1562	0	0	0	3	0	6	4
-Ágfalva	AN	1437	22	1372	0	0	0	0	0	43	8
Balf	ANA	1393	208	1161	7	2	2	4	0	9	31
-Balf	AN	1087	62	1019	4	0	0	2	0	0	6
-Balf	AN	891	24	861	0	0	0	5	0	1	6
-Balf	AN	820	12	768	0	0	0	8	0	32	12
Csóronfalva	BNB	399	3	392	0	0	0	4	0	0	0
-Czundra	BN	376	2	372	0	0	0	2	0	0	0
-Czundra	BN	349	2	347	0	0	0	0	0	0	0
-Czundra	BN	349	3	335	0	0	0	0	0	11	0
Doborján	BNB	928	13	906	1	0	0	7	0	1	0
-Doborján	BN	928	12	912	0	0	0	4	0	0	0
-Doborján	BN	880	0	863	0	0	0	17	0	0	12
-Doborján	BN	736	3	699	0	0	0	3	0	31	9
Felsőpéterfa	BNB	436	7	420	0	0	0	9	0	0	10
-Felsőpéterfa	BN	375	3	371	0	0	0	1	0	0	6
-Felső-Péterfa	BN	392	1	391	0	0	0	0	0	0	7
-Péterfa (Felső-)	BN	387	1	371	0	0	0	1	0	14	4
Fertőboz	ANA	518	26	490	0	0	0	2	0	0	2
-Boz	AN	522	25	492	0	0	0	4	0	1	5
-Bóz	AN	496	17	479	0	0	0	0	0	0	3
-Boz	AN	415	19	377	0	0	0	1	0	18	2
Fertőhomok	AMA	592	587	4	0	0	0	1	0	0	0
-Homok	AM	563	560	2	0	0	0	1	0	0	0
-Homok	AM	524	383	5	0	0	0	136	0	0	5
-Homok	AM	522	507	0	0	0	0	0	0	15	2
Fertőmeggyes	BNB	1834	49	1755	0	0	0	3	0	27	7
-Megyes	BN	1661	29	1608	1	0	0	9	0	14	11
-Medgyes	BN	1405	28	1369	1	0	0	7	0	0	17
-Medgyes	BN	1187	17	1119	0	0	0	1	0	50	4
Fertőrákos	ANA	2980	150	2766	0	0	0	4	0	60	2
-Rákos	AN	2799	107	2654	0	0	0	7	0	31	7
-Rákos	AN	2491	146	2296	4	0	0	15	0	30	9
-Rákos	AN	1980	97	1800	0	0	0	4	0	79	9
Haracsony	BNB	938	30	906	0	0	0	2	0	0	7
-Haracsony	BN	828	4	819	0	0	0	4	0	1	7
-Haracsony	BN	792	8	778	0	0	0	4	0	2	5
-Haracsony	BN	698	13	647	0	0	0	5	0	33	7
Harka	ANA	1062	26	1031	0	0	0	5	0	0	5
-Harka	AN	1191	10	1177	0	0	0	4	0	0	7
-Harka	AN	1126	16	1103	2	0	0	5	0	0	6
-Harka	AN	1066	9	1019	0	0	0	3	0	35	0
Hasfalva	BNB	221	2	198	0	0	0	2	0	19	0
-Hasfalva	BN	193	1	176	0	0	0	0	0	16	0
-Hasfalva	BN	196	0	190	0	0	0	1	0	5	0
-Hasfalu	BN	198	10	183	0	0	0	1	0	4	0
Hegykő	AMA	1320	1288	16	0	0	0	9	0	7	2
-Hegykő	AM	1337	1323	12	0	0	0	2	0	0	3
-Hegykő	AM	1150	1121	7	0	0	0	21	0	1	9
-Hegykő	AM	1079	1014	15	0	0	0	13	0	37	17
Hidegség	AMA	521	512	4	4	0	0	1	0	0	1
-Hidegség	AM	554	539	11	1	0	0	3	0	0	0
-Hidegség	AH	540	92	16	0	0	0	432	0	0	0
-Hidegség	AM	518	497	6	0	0	0	0	0	15	0
Kabold	BNB	1267	41	1199	13	0	0	13	0	1	256
-Kabold	BN	1229	46	1164	10	0	0	5	0	4	227
-Kabold	BN	1283	18	1243	2	0	0	20	0	0	367
-Kabold	BN	1257	31	1175	0	0	0	2	0	49	394
Kelénpatak	BHB	1258	8	43	0	0	0	1207	0	0	4
-Klimpa	BH	1122	10	23	1	0	0	1086	0	2	8
-Klimpa	BH	961	3	28	0	0	0	927	0	3	9
-Klimpa	BH	943	0	45	0	0	0	865	0	33	12

SOPRON vármegye	OTE	osz	mag	nem	szl	rom	rut	hor	sze	egy	zsi
Kópháza	AHA	1855	44	38	0	0	0	1773	0	0	6
-Kópháza	AH	1849	48	51	1	0	0	1744	0	5	3
-Kopháza	AH	1735	18	33	0	0	0	1684	0	0	2
-Kopháza	AH	1501	16	41	0	0	0	1383	0	61	6
Küllő	BNB	558	7	532	0	0	0	2	0	17	0
-Küllő	BN	535	9	509	0	0	0	3	0	14	3
-Küllő	BN	497	1	462	0	0	0	0	0	34	1
-Küllő	BN	482	7	439	0	0	0	3	0	33	5
Lakfalva	BNB	629	33	394	1	0	0	201	0	0	3
-Lakfalva	Bh	601	20	287	0	0	0	294	0	0	4
-Lakfalva	BH	578	5	271	0	0	0	302	0	0	11
-Lakfalva	BH	575	6	223	0	0	0	329	0	17	17
Lakompak	BNB	1668	199	1453	0	0	0	12	0	4	464
-Lakompak	BN	1622	103	1488	2	0	0	24	0	5	573

-Lakompak	BN	1669	87	1537	2	0	0	42	0	1	677
-Lakompak	BN	1468	30	1313	1	0	0	40	0	84	666
Lépesfalva	BNB	911	21	873	0	0	0	2	0	15	0
-Lépesfalva	BN	842	42	798	0	0	0	1	0	1	5
-Lépesfalva	BN	704	15	687	0	0	0	2	0	0	4
-Lépesfalu	BN	652	11	611	3	0	0	3	0	24	3
Lók	BNB	599	17	579	0	0	0	3	0	0	7
-Lók	BN	555	14	538	0	0	0	3	0	0	4
-Lók	BN	491	2	481	0	0	0	8	0	0	6
-Loók	BN	556	2	537	0	0	0	3	0	14	9
Mészverem	BNB	303	1	302	0	0	0	0	0	0	0
-Mészverem	BN	259	0	259	0	0	0	0	0	0	0
-Kalchgruben	BN	253	0	253	0	0	0	0	0	0	0
-Kalkgruben	BN	234	0	229	0	0	0	0	0	5	0
Nagyczenk	AMA	1740	1625	97	3	0	0	7	0	8	23
-Nagyczenk	AM	1754	1630	103	0	0	0	11	0	10	23
-Nagy-Czenk	AM	1485	1346	115	0	0	0	7	0	17	9
-Czenk (Nagy-)	AM	1522	1259	182	4	0	0	16	0	61	12
Nagylózs	AMA	1313	1279	25	0	0	0	8	0	1	4
-Lózs	AM	1379	1365	11	0	0	0	3	0	0	10
-Lós	AM	1442	1428	9	0	0	0	5	0	0	8
-Lózs	AM	1438	1367	17	0	0	0	3	0	51	14
Pereszteg	AMA	1115	1082	9	1	0	0	22	0	1	5
-Németpereszteg	AM	1146	1113	17	0	0	0	15	0	1	22
-Német-Pereszteg	AM	1186	1159	18	0	0	0	7	0	2	34
-Pereszteg (Német-)	AM	1097	1013	25	2	0	0	5	0	52	14
Pinnye	AMA	629	604	16	0	0	0	6	0	3	5
-Pinnye	AM	617	605	7	0	0	0	5	0	0	4
-Pinnye	AM	644	619	5	4	0	0	8	0	8	9
-Pinnye	AM	662	606	12	7	0	0	7	0	30	9
Réczény	BNB	1434	10	1402	0	0	0	8	0	14	0
-Riczing	BN	1455	31	1397	0	0	0	21	0	6	13
-Riczing	BN	1198	16	1164	4	0	0	9	0	5	11
-Ritzing	BN	987	4	925	1	0	0	18	0	39	15
Somfalva	BNB	2159	28	2093	1	0	0	8	0	29	6
-Somfalva	BN	1902	43	1848	3	0	0	8	0	0	6
-Somfalva	BN	1610	15	1580	0	0	0	15	0	0	2
-Somfalva	BN	1712	4	1627	0	0	0	7	0	74	8
Sopronbánfalva	ANA	2789	205	2570	8	0	0	5	0	1	7
-Bánfalva	AN	2225	136	2058	22	0	0	5	0	4	10
-Bánfalva	AN	1684	67	1602	0	1	0	12	1	1	8
-Bánfalva	AN	1471	19	1379	0	1	0	11	0	61	8
Sopronkeresztúr	BNB	3333	312	2963	4	5	1	41	0	7	621
-Németkeresztúr	BN	3417	299	3059	4	0	0	31	0	24	764
-Német-Keresztúr	BN	3149	236	2867	4	0	0	29	0	13	601
-Keresztúr (Német-)	BN	2702	73	2462	5	0	0	32	0	130	471
Sopronkertes	BHB	937	63	41	0	0	0	830	0	3	11
-Kertes	BH	870	55	15	0	0	0	798	0	2	6
-Kertes	BH	764	14	19	0	0	0	731	0	0	10
-Kertes	BH	776	9	41	0	0	0	692	0	34	15
Sopronkövesd	AMA	1354	1338	3	0	0	0	12	0	1	9
-Kövesd	AM	1333	1314	12	0	0	0	5	0	2	3
-Kövesd	AM	1364	1314	38	0	0	0	9	0	3	16
-Kövesd	AM	1216	1139	24	0	0	0	9	0	44	16
Sopronnyék	BNB	1790	56	1701	8	0	0	12	0	13	1
-Nyék	BN	1739	52	1650	13	0	0	16	0	8	6
-Nyék	BN	1734	23	1676	17	0	0	16	0	2	9
-Nyék	BN	1727	30	1583	20	0	0	9	0	85	10
Sopronszécseny	AMA	253	250	2	0	0	0	1	0	0	6
-Szécseny	AM	291	288	3	0	0	0	0	0	0	7
-Szécseny	AM	334	329	1	0	0	0	2	0	2	7
-Szécsény	AM	305	291	2	0	0	0	1	0	11	7

SOPRON vármegye	OTE	osz	mag	nem	szl	rom	rut	hor	sze	egy	zsi
Veperd	BNB	1109	11	1078	0	0	0	8	0	12	18
-Veperd	BN	1045	4	1035	0	0	0	4	0	2	27
-Veperd	BN	1002	5	985	1	0	0	9	0	2	34
-Vepperd	BN	995	7	946	0	0	0	9	0	33	15
Soproni járás	64	44606	10241	29807	54	7	3	4238	0	256	1541
Kismarton rtv.	BNB	3073	834	2074	8	8	0	101	1	47	168
-Kismarton rtv.	BN	3067	501	2369	8	3	0	133	2	51	140
-Kis-Marton r.t.v.	BN	2972	355	2410	17	3	0	131	3	53	65
-Kismarton r.t.v.	BN	2845	222	2329	11	2	0	111	1	169	49
Ruszt rtv.	BNB	1535	218	1290	2	0	0	24	0	1	13
-Ruszt rtv.	BN	1609	130	1446	2	0	0	28	0	3	26
-Ruszt r.t.v.	BN	1548	91	1410	2	0	0	42	0	3	28

-Ruszt r.t.v.	BN	1403	71	1248	0	0	0	31	0	53	17
Sopron tjv.	ANA	33932	15022	17318	184	13	0	781	8	606	2255
-Sopron thjv.	AN	33478	13540	17924	279	13	2	946	9	765	2440
-Sopron sz.k.v.	AN	27213	8104	17390	171	7	0	804	13	724	1571
-Sopron sz.k.v.	AN	23222	4665	16425	104	3	2	531	5	1487	1152
SOPRON vármegye	64	283510	141011	109160	397	33	4	31004	15	1886	8192

TOLNA vármegye	OTE	osz	mag	nem	szl	rom	rut	hor	sze	egy	zsi
Csibrák	ANA	909	189	719	1	0	0	0	0	0	10
-Csibrák	AN	1039	420	619	0	0	0	0	0	0	6
-Csibrák	AM	998	563	434	1	0	0	0	0	0	9
-Csibrák	AN	971	169	758	0	0	0	0	0	44	30
Dombóvár	AMA	6785	6534	174	3	6	0	26	1	41	650
-Ódombovár	AM	4392	4116	255	5	0	0	12	0	4	639
-Ó-Dombovár	AM	3300	3092	170	18	0	0	15	1	4	170
-Dombóvár (Ó-)	AM	2731	2532	92	0	0	0	2	0	105	503
Döbrököz	AMA	4163	4146	12	0	1	0	0	0	4	67
-Döbrököz	AM	3939	3920	9	10	0	0	0	0	0	76
-Döbrököz	AM	3721	3684	29	7	0	0	1	0	0	81
-Döbrököz	AM	3486	3325	31	0	0	0	0	0	130	82

Gyulaj	AMA	2787	2772	13	0	0	0	0	0	2	38
-Gyulajováncza	AM	2791	2751	33	0	0	0	0	0	7	37
-Gyula-Jováncza	AM	3063	2988	67	6	0	0	0	0	2	42
-Gyula-Jováncza	AM	2953	2777	45	7	0	0	0	0	124	73
Kocsola	AMA	2348	1217	1131	0	0	0	0	0	0	45
-Kocsola	AM	2282	1182	1100	0	0	0	0	0	0	43
-Kocsola	AM	2256	1147	1109	0	0	0	0	0	0	35
-Kocsola	Am	2141	1061	976	0	0	0	1	0	103	32
Kurd	ANA	1735	593	1140	0	0	0	0	0	2	6
-Kurd	AN	1739	636	1103	0	0	0	0	0	0	18
-Kurd	AN	1706	621	1084	0	0	0	0	1	0	20
-Kurd	AN	1631	578	975	0	0	0	0	0	78	23
Lápafő	AMA	509	482	0	0	0	0	0	0	27	4
-Lápafő	AM	488	480	5	3	0	0	0	0	0	13
-Lápafő	AM	521	521	0	0	0	0	0	0	0	19
-Lápafő	AM	474	457	0	0	0	0	0	0	17	18
Mucsi	ANA	2192	78	2113	0	0	0	0	0	1	10
-Mucsi	AN	2072	46	2026	0	0	0	0	0	0	17
-Mucsi	AN	2068	62	2006	0	0	0	0	0	0	37
-Mucsi	AN	1914	54	1776	0	0	0	0	0	84	18
Nak	AMA	1253	1245	1	0	0	0	0	0	7	21
-Nak	AM	1265	1264	1	0	0	0	0	0	0	26
-Nak	AM	1231	1231	0	0	0	0	0	0	0	19
-Nak	AM	1103	1057	0	0	0	0	0	0	46	12
Szakcs	AMA	3194	3179	7	0	0	0	0	0	8	69
-Szakcs	AM	3324	3309	8	6	0	0	1	0	0	95
-Szakcs	AM	3443	3404	28	9	0	0	0	0	2	136
-Szakcs	AM	3344	3158	14	1	0	0	0	0	171	146
Újdombóvár	AMA	4826	4718	66	7	0	1	2	0	32	32
-Újdombóvár	AM	4493	4377	66	9	0	0	1	0	40	62
-Uj-Dombovár	AM	3967	3852	70	19	1	0	3	1	21	59
-Dombóvár (Uj-)	AM	3158	2926	52	22	0	0	2	0	156	31
Várong	AMA	441	441	0	0	0	0	0	0	0	5
-Várong	AM	475	475	0	0	0	0	0	0	0	5
-Várong	AM	519	517	2	0	0	0	0	0	0	2
-Várong	AM	514	489	2	3	0	0	0	0	20	4
Dombóvári járás	101	31142	25594	5376	11	7	1	28	1	124	957

Bikács	ANA	1057	219	802	0	0	0	0	0	36	9
-Bikács	AN	1182	189	942	0	0	0	0	0	51	10
-Bikács	AN	1106	137	969	0	0	0	0	0	0	7
-Bikács	AN	1208	152	989	0	0	0	0	0	67	6
Bölcske	AMA	4589	4577	5	0	0	0	5	0	2	91
-Bölcske	AM	4391	4361	22	1	0	0	0	0	7	100
-Bölcske	AM	4476	4444	25	0	0	0	0	0	7	119
-Bölcske	AM	4364	4167	21	0	0	0	0	0	176	145
Dunaföldvár	AMA	12087	11995	53	11	3	0	5	6	14	563
-Dunaföldvár	AM	12117	12024	62	6	0	0	3	4	18	651
-Duna-Földvár	AM	12364	12208	127	23	0	0	5	0	1	627
-Földvár (Duna-)	AM	12720	11967	119	18	0	0	11	3	602	673
Dunakömlőd	ANA	1999	118	1881	0	0	0	0	0	0	2
-Dunakömlőd	AN	1777	89	1685	2	0	0	0	0	1	3
-Duna-Kömlőd	AN	1667	118	1548	1	0	0	0	0	0	10
-Kömlöd	AN	1495	76	1350	1	0	0	0	0	68	8
Dunaszentgyörgy	AMA	2907	2883	12	0	0	0	0	0	12	49
-Dunaszentgyörgy	AM	2505	2484	10	2	0	0	0	0	9	25
-Duna-Szent-György	AM	2321	2311	10	0	0	0	0	0	0	24
-Szent-György (Duna-)	AM	2290	2192	4	0	0	0	0	0	94	39
Fadd	AMA	6015	5975	29	3	0	0	0	0	8	123
-Fadd	AM	5535	5461	44	3	0	0	0	3	24	156
-Fadd	AM	5513	5460	49	1	0	0	0	0	3	162
-Fadd	AM	5064	4794	17	0	0	0	0	0	253	148
Gerjen	AMA	1682	1663	10	0	0	0	0	0	9	15
-Gerjen	AM	1578	1576	1	0	0	0	0	0	1	17
-Gerjen	AM	1698	1693	0	0	0	0	0	0	5	23
-Gerjen	AM	1715	1665	0	0	0	0	0	0	50	31

TOLNA vármegye	OTE	osz	mag	nem	szl	rom	rut	hor	sze	egy	zsi
Györköny	ANA	2643	311	2332	0	0	0	0	0	0	52
-Györköny	AN	2749	141	2608	0	0	0	0	0	0	35
-Györköny	AN	2795	156	2636	3	0	0	0	0	0	86
-Györköny	AN	2647	137	2374	0	0	0	0	0	136	91
Kajdacs	AMA	2089	2046	24	0	0	0	0	0	19	35
-Kajdacs	AM	1836	1816	15	1	0	0	2	0	2	27
-Kajdacs	AM	1680	1628	31	2	0	0	0	0	19	26
-Kajdacs (Kis- és Nagy-)	AM	1543	1455	24	3	0	0	0	0	61	22
Kistápé	AMA	364	339	25	0	0	0	0	0	0	0
-Tápé	AM	350	326	20	4	0	0	0	0	0	0
-Tápé	AM	258	253	5	0	0	0	0	0	0	0

-Tápé	AM	182	168	0	1	0	0	0	0	13	0
Madocsa	AMA	2187	2185	1	0	0	0	1	0	0	14
-Madocsa	AM	2108	2100	7	0	0	0	1	0	0	15
-Madocsa	AM	2235	2231	3	0	0	0	0	1	0	14
-Madocsa	AM	2191	2120	2	1	0	0	0	0	68	20
Nagydorog	AMA	3441	3378	30	1	0	0	1	0	31	97
-Nagydorog	AM	3122	3077	32	0	0	0	1	0	12	105
-Nagy-Dorog	AM	2884	2761	67	2	0	0	0	1	53	71
-Dorogh (Nagy-)	AM	2765	2597	49	1	0	0	0	0	118	79
Németkér	ANA	1932	289	1642	1	0	0	0	0	0	6
-Németkér	AN	1862	265	1589	0	0	0	1	0	7	2
-Német-Kér	AN	1675	379	1295	0	0	0	0	0	1	10
-Keér (Német-)	AN	1552	317	1159	0	0	0	0	0	76	14
Paks	AMA	12561	11261	1263	3	4	0	16	4	10	1011
-Paks	AM	12034	9558	2443	6	0	0	12	2	13	1111
-Paks	AM	11803	9157	2644	0	0	0	0	0	2	1362
-Paks	AM	11086	9108	1332	9	1	0	2	0	634	1404
Dunaföldvári járás	84	55553	47239	8109	19	7	0	28	10	141	2067

Alsónána	ANA	1522	15	1357	0	0	0	0	150	0	0
-Alsónána	AN	1432	31	1256	0	0	0	6	139	0	3
-Alsó-Nána	AN	1534	30	1331	0	0	0	0	168	5	11
-Nána (Alsó-)	AN	1428	9	1179	2	0	0	0	170	68	11
Alsónyék	AMA	1543	1457	63	3	0	0	5	6	9	14
-Alsónyék	AM	1318	1227	59	1	0	0	0	15	16	7
-Alsó-Nyék	AM	1390	1291	51	0	0	0	0	20	28	13
-Nyék (Alsó-)	AM	1145	1068	18	0	0	0	15	4	40	10
Báta	AMA	4212	4055	97	0	0	0	0	1	59	35
-Báta	AM	4080	3953	78	16	0	0	2	5	26	44
-Báta	AM	3982	3818	80	8	74	0	0	2	0	54
-Bátta	AM	3460	3274	55	1	19	0	0	0	111	33
Bátaszék	ANA	8039	2119	5605	2	0	0	14	226	73	152
-Báttaszék	AN	7521	1968	5287	0	0	0	0	205	61	141
-Bátaszék	AN	8153	1649	6189	1	0	0	1	266	47	246
-Báttaszék	AN	7095	1333	5198	5	0	0	13	202	344	230
Decs	AMA	3699	3427	225	4	0	0	0	14	29	52
-Decs	AM	3251	3083	133	0	0	0	0	34	1	58
-Decs	AM	3202	3125	60	1	0	0	0	14	2	55
-Décs	AM	2678	2534	51	1	0	0	0	32	60	27
Gindlicsalád	AMA	3652	3092	541	3	0	0	0	0	16	26
-Gindlicsalád	AM	2819	2794	18	3	0	0	0	1	3	6
-Gindlicsalád	AM	2267	2245	9	0	10	0	0	0	3	0
-Gindly-Család	AM	1761	1665	13	0	1	0	0	0	82	8
Harcz	AMA	1022	982	40	0	0	0	0	0	0	11
-Harcz	AM	938	913	20	1	0	0	4	0	0	10
-Harcz	AM	917	889	22	0	0	0	0	6	0	10
-Harcz	AM	695	647	14	0	0	0	6	0	28	4
Mözs	ANA	2331	293	1384	653	0	0	1	0	0	8
-Mőzs	AN	2004	222	1273	506	0	0	0	0	3	6
-Mözs	AN	1879	214	1146	517	0	0	2	0	0	4
-Mőzs	AN	1743	112	1054	512	0	0	0	0	65	9
Őcsény	AMA	3454	3341	74	4	0	0	0	1	34	40
-Öcsény	AM	3514	3079	240	5	0	0	1	13	176	45
-Őcsény	AM	3734	3232	276	2	176	0	1	33	14	64
-Őcsény	AM	2640	2446	77	1	6	0	0	39	71	44
Sárpilis	AMA	877	822	25	1	0	0	0	7	22	4
-Pilis	AM	791	752	22	1	0	0	0	9	7	10
-Pilis	AM	728	708	0	2	0	0	0	17	1	4
-Pilis	AM	664	634	3	12	0	0	0	0	15	2
Simonmajor	AMA	1322	1292	30	0	0	0	0	0	0	12
-Simonmajor	AM	1089	1037	50	2	0	0	0	0	0	5
-Simonmajor	AM	998	975	22	0	0	0	0	0	1	4
-Simonmajor	AM	760	707	18	0	0	0	0	0	35	1
Sióagárd	AMA	2112	2102	9	1	0	0	0	0	0	30
-Agárd	AM	2142	2092	25	0	0	0	0	0	25	21
-Agárd	AM	2115	2069	39	1	0	0	0	6	0	35
-Agárd	AM	1966	1871	36	2	0	0	0	0	57	35

TOLNA vármegye	OTE	osz	mag	nem	szl	rom	rut	hor	sze	egy	zsi
Szedres	AMA	1005	1005	0	0	0	0	0	0	0	46
-Szedres	AM	872	860	5	0	0	0	6	0	1	40
-Szedres	AM	892	889	3	0	0	0	0	0	0	24
-Szedres	AM	758	714	15	0	0	0	0	0	29	13
Tolna	AMA	8851	6636	1952	6	1	0	144	94	18	340
-Tolna	Am	8510	4075	3997	54	0	0	288	74	22	292
-Tolna	AM	7954	4390	3493	35	0	0	0	3	33	349
-Tolna	AN	7723	2953	4364	64	3	0	1	1	337	293
Várdomb	ANA	857	42	815	0	0	0	0	0	0	9
-Várdomb	AN	768	53	714	0	0	0	0	0	1	7

-Várdomb	AN	947	78	869	0	0	0	0	0	0	5
-Várdomb	AN	840	40	755	1	0	0	6	0	38	10
Központi járás (Tolna)	102	44498	30680	12217	677	1	0	164	499	260	779
Belecska	ANA	757	218	537	0	0	0	0	0	2	3
-Belecska	AM	685	683	0	1	0	0	0	0	1	10
-Görbő-Belecska	AM	1404	869	534	1	0	0	0	0	0	142
-Görbő-Belecska	AM	1320	769	503	1	0	0	0	0	47	170
Diósberény	ANA	1152	169	975	0	0	0	0	0	8	0
-Diósberény	AN	1126	172	953	0	0	0	0	0	1	0
-Diós-Berény	AN	1109	197	912	0	0	0	0	0	0	9
-Berény (Diós-)	AN	1021	161	818	0	0	0	1	0	41	7
Dúzs	ANA	622	77	544	0	0	0	1	0	0	0
-Dúzs	AN	550	44	506	0	0	0	0	0	0	0
-Dúzs	AN	512	35	477	0	0	0	0	0	0	0
-Dúzs	AN	481	15	441	0	0	0	0	0	25	0
Felsőnána	ANA	1587	225	1362	0	0	0	0	0	0	6
-Felsőnána	AN	1591	120	1471	0	0	0	0	0	0	16
-Felső-Nána	AN	1639	167	1469	1	0	0	0	1	1	17
-Nána (Felső-)	AN	1538	123	1367	0	0	0	1	0	47	14
Görbő	AMA	911	852	51	1	0	0	0	1	6	107
-Görbő	AM	709	696	13	0	0	0	0	0	0	124
<Belecska része volt.	AM	0	0	0	0	0	0	0	0	0	0
Gyönk	ANA	3291	1222	2055	1	0	0	1	6	6	180
-Gyönk	AN	3198	1049	2145	2	0	0	1	0	1	177
-Gyönk	AN	3371	1103	2251	1	0	0	0	0	16	228
-Gyönk	AN	3303	1027	2140	2	0	0	0	0	134	242
Hőgyész	AMA	3959	2366	1582	6	0	0	4	0	1	386
-Hőgyész	AN	3879	1473	2393	8	0	0	2	0	3	388
-Hőgyész	AN	3641	784	2840	8	1	1	0	1	6	456
-Hőgyész	AN	3378	745	2459	9	0	0	1	0	164	483
Kalaznó	ANA	903	61	838	1	0	0	0	3	0	7
-Kalaznó	AN	1014	58	955	1	0	0	0	0	0	0
-Kalaznó	AN	1033	35	983	14	0	0	0	0	1	0
-Kalaznó	AN	1008	18	941	0	0	0	0	0	49	2
Keszőhidegkút	ANA	850	158	681	0	0	0	0	0	11	9
-Hidegkút	AN	903	159	740	0	0	0	1	3	0	12
-Hidegkút	AN	824	66	758	0	0	0	0	0	0	3
-Hidegkút	AN	834	44	747	0	0	0	0	0	43	6
Kéty	ANA	1083	45	1038	0	0	0	0	0	0	8
-Kéty	AN	1078	58	1020	0	0	0	0	0	0	11
-Kéty	AN	1178	64	1114	0	0	0	0	0	0	18
-Kéty	AN	1219	46	1129	0	0	0	0	0	44	24
Kisszékely	AMA	1519	1483	24	2	0	0	10	0	0	17
-Kisszékely	AM	1525	1472	53	0	0	0	0	0	0	23
-Kis-Székely	AM	1506	1473	33	0	0	0	0	0	0	32
-Székely (Kis-)	AM	1391	1317	11	2	0	0	0	0	61	23
Kistormás	ANA	1014	33	981	0	0	0	0	0	0	6
-Kistormás	AN	1150	20	1130	0	0	0	0	0	0	3
-Kis-Tormás	AN	1198	23	1174	0	0	0	0	0	1	6
-Tormás (Kis-)	AN	1213	41	1131	0	0	0	1	0	40	15
Kölesd	AMA	2077	2030	46	0	0	0	0	1	0	56
-Kölesd	AM	1893	1816	71	3	0	0	0	0	3	43
-Kölesd	AM	1879	1867	12	0	0	0	0	0	0	68
-Kölesd	AM	1807	1683	59	0	0	0	0	0	65	59
Medina	AMA	1665	1381	9	0	0	0	0	275	0	18
-Medina	AM	1565	1256	19	0	0	0	0	284	6	9
-Medina	AM	1421	1143	11	0	0	0	0	266	1	26
-Medina	AM	1220	880	15	0	0	0	0	286	39	21
Miszla	AMA	1495	1400	88	4	0	0	0	0	3	37
-Miszla	AM	1343	1258	85	0	0	0	0	0	0	14
-Miszla	AM	1501	1395	86	1	0	0	0	0	19	20
-Miszla	AM	1512	1374	68	1	0	0	0	0	69	43
Murga	ANA	686	18	644	0	0	0	0	0	24	4
-Murga	AN	726	28	698	0	0	0	0	0	0	5
-Murga	AN	726	24	701	0	0	0	0	0	1	8
-Murga	AN	753	12	709	0	0	0	0	0	32	10

TOLNA vármegye	OTE	osz	mag	nem	szl	rom	rut	hor	sze	egy	zsi
Nagyszékely	ANA	2220	229	1988	0	1	0	0	1	1	20
-Nagyszékely	AN	2383	208	2173	0	0	0	0	0	2	28
-Nagy-Székely	AN	2517	231	2285	0	0	0	0	0	1	43
-Székely (Nagy-)	AN	2613	304	2154	0	0	0	0	0	155	55
Pálfa	AMA	1907	1894	11	1	0	0	0	0	1	50
-Pálfa	AM	1876	1853	15	0	0	0	0	0	8	38
-Pálfa	AM	1897	1890	7	0	0	0	0	0	0	33
-Pálfa	AM	1877	1784	11	0	0	0	0	0	82	35
Sárszentlőrincz	AMA	1928	1910	14	0	0	0	0	0	4	6

-Sárszentlőrincz	AM	2013	1974	39	0	0	0	0	0	0	10
-Sár-Szent-Lőrincz	AM	2056	2026	26	4	0	0	0	0	0	23
-Szent-Lőrincz	AM	2106	2003	33	0	0	0	0	0	70	63
Simontornya	AMA	3391	3326	35	2	2	0	2	1	23	109
-Simontornya	AM	3175	3082	54	12	0	0	0	0	27	147
-Simontornya	AM	3048	2990	48	3	0	0	1	0	6	189
-Simontornya	AM	2823	2655	42	6	0	0	0	0	120	161
Szakadát	ANA	1115	46	1069	0	0	0	0	0	0	0
-Szakadát	AN	1129	62	1065	2	0	0	0	0	0	5
-Szakadát	AN	1050	25	1025	0	0	0	0	0	0	7
-Szakadáth	AN	896	18	835	1	0	0	0	0	42	2
Szárazd	ANA	824	73	751	0	0	0	0	0	0	9
-Szárazd	AN	846	47	799	0	0	0	0	0	0	5
-Szárazd	AN	755	24	730	0	0	0	1	0	0	2
-Szárazd	AN	736	3	696	0	0	0	0	0	37	11
Tolnanémedi	AMA	2072	2066	6	0	0	0	0	0	0	50
-Némedi	AM	1660	1659	1	0	0	0	0	0	0	34
-Némedi	AM	1545	1528	11	0	0	0	0	0	6	40
-Némedi	AM	1448	1364	4	0	0	0	0	0	80	44
Udvari	ANA	1399	550	847	1	0	0	0	0	1	13
-Udvari	AN	1522	515	1002	2	0	0	0	0	3	14
-Udvari	AN	1596	549	1047	0	0	0	0	0	0	21
-Udvari	AN	1596	613	892	2	0	0	0	0	89	22
Uzdborjád	AMA	975	879	95	0	0	0	1	0	0	2
-Uzdborjád	AM	862	814	48	0	0	0	0	0	0	4
-Uzd-Borjád	AM	810	808	1	1	0	0	0	0	0	0
-Uzd-Borjád	AM	776	737	6	0	0	0	0	0	33	0
Varsád	ANA	1373	150	1218	0	0	0	0	0	5	12
-Varsád	AN	1472	147	1322	2	0	0	0	0	1	13
-Varsád	AN	1455	84	1367	4	0	0	0	0	0	17
-Varsád	AN	1528	97	1366	3	0	0	0	0	62	15
Simontornyai járás	84	40775	22861	17489	19	3	0	19	288	96	1115

Bedeg	AMA	1202	1202	0	0	0	0	0	0	0	21
-Bedeg	AM	1049	1049	0	0	0	0	0	0	0	13
-Bedeg	AM	1145	1145	0	0	0	0	0	0	0	22
-Bedegh	AM	1040	984	5	0	0	0	0	0	51	32
Értény	AMA	1706	1706	0	0	0	0	0	0	0	17
-Ertény	AM	1690	1687	3	0	0	0	0	0	0	22
-Ertény	AM	1749	1749	0	0	0	0	0	0	0	37
-Ertény	AM	1740	1641	12	2	0	0	0	0	85	27
Felsőireg	AMA	2755	2721	5	0	0	0	1	0	28	100
-Felsőireg	AM	2655	2647	7	0	0	0	1	0	0	135
-Felső-Ireg	AM	2974	2956	11	7	0	0	0	0	0	148
-Iregh (Felső-)	AM	2999	2876	10	3	0	0	0	0	110	160
Felsőnyék	AMA	1331	1320	2	0	0	0	1	0	8	16
-Felsőnyék	AM	1316	1306	2	0	0	0	0	0	8	14
-Felső-Nyék	AM	1326	1324	2	0	0	0	0	0	0	21
-Nyék (Felső-)	AM	1328	1288	0	0	0	0	0	0	40	33
Fürged	AMA	905	903	0	1	1	0	0	0	0	13
-Fürged	AM	773	750	4	0	0	0	0	0	19	10
-Fürged	AM	712	711	0	0	0	0	0	0	1	5
-Fürged	AM	562	529	0	0	0	0	0	0	33	9
Kánya	AMA	1015	1008	1	1	0	0	0	0	5	8
-Kánya	AM	942	941	0	1	0	0	0	0	0	5
-Kánya	AM	954	953	1	0	0	0	0	0	0	7
-Kánya	AM	1078	1026	1	9	0	0	1	0	41	17
Koppányszántó	AMA	1697	1688	5	2	0	0	0	0	2	36
-Szántó	AM	1672	1670	1	0	0	0	0	0	1	41
-Szántó	AM	1718	1716	2	0	0	0	0	0	0	53
-Szánthó	AM	1609	1530	6	0	0	0	0	0	73	46
Magyarkér	AMA	302	298	0	0	0	0	0	0	4	0
-Tótkér	AM	331	330	0	1	0	0	0	0	0	4
-Tót-Kér	AM	362	355	0	7	0	0	0	0	0	0
-Keér (Tóth-)	AM	372	337	11	6	0	0	0	0	18	10
Magyarkeszi	AMA	1924	1911	4	0	0	0	0	0	9	33
-Tótkeszi	AM	1861	1856	0	0	0	0	0	0	5	27
-Tót-Keszi	AM	1820	1816	2	1	0	0	0	0	1	39
-Keszi (Tóth-)	AM	1734	1648	6	1	0	0	0	0	79	40

TOLNA vármegye	OTE	osz	mag	nem	szl	rom	rut	hor	sze	egy	zsi
Majsamiklósvár	AMA	3872	3710	55	0	1	0	3	0	103	49
-Majsa	AM	3930	3875	52	1	0	0	0	0	2	107
-Majsa	AM	3551	3524	25	2	0	0	0	0	0	91
-Majsa	AM	3044	2805	94	9	0	0	0	0	136	27
Nagykónyi	AMA	2309	2276	32	0	0	0	1	0	0	33
-Kónyi	AM	2330	2325	4	0	0	0	0	0	1	42
-Kónyi	AM	2331	2174	157	0	0	0	0	0	0	55
-Kónyi	AM	2272	2098	71	0	0	0	2	0	101	49

Nagyszokoly	AMA	2058	2054	4	0	0	0	0	0	0	59
-Nagyszokoly	AM	1913	1909	3	0	0	0	0	0	1	38
-Nagy-Szokoly	AM	2129	2119	7	1	0	0	0	0	2	34
-Szokoly (Nagy-)	AM	2291	2229	9	0	0	0	0	0	53	39
Ozora	AMA	4612	4580	15	5	0	0	0	0	12	103
-Ozora	AM	4442	4434	8	0	0	0	0	0	0	140
-Ozora	AM	4349	4342	6	1	0	0	0	0	0	522
-Ozora	AM	4121	3886	16	2	0	0	2	0	215	209
Pári	ANA	1466	50	1416	0	0	0	0	0	0	6
-Pári	AN	1432	73	1359	0	0	0	0	0	0	6
-Pári	AN	1344	71	1273	0	0	0	0	0	0	17
-Paári	AN	1285	93	1097	1	0	0	0	0	94	15
Pinczehely	AMA	2927	2859	28	10	0	0	3	0	27	165
-Pinczehely	AM	2679	2643	32	4	0	0	0	0	0	158
-Pinczehely	AM	2684	2674	10	0	0	0	0	0	0	150
-Pinczehely	AM	2442	2318	24	12	0	0	0	0	88	103
Regöly	AMA	2454	2429	21	2	0	0	0	0	2	27
-Regöly	AM	2451	2433	18	0	0	0	0	0	0	39
-Regöly	AM	2499	2458	19	0	0	0	0	0	22	54
-Regöly	AM	2247	2134	7	2	0	0	0	0	104	31
Szakály	AMA	1776	1764	9	0	0	0	0	0	3	22
-Szakály	AM	1819	1788	23	2	0	0	0	0	6	14
-Szakály	AM	1850	1837	7	1	0	0	0	0	5	25
-Szakály	AM	1769	1650	41	2	0	0	0	0	76	35
Szemcséd	AMA	1662	1654	8	0	0	0	0	0	0	12
-Szemcsecsehi	AM	1498	1456	39	2	0	0	0	0	1	30
-Szemcse-Csehi	AM	1287	1285	1	1	0	0	0	0	0	21
-Szemcse (Csehi-)	AM	1042	1005	0	0	0	0	0	0	37	58
Tamási	AMA	5528	5486	33	4	0	0	1	1	3	309
-Tamási	AM	5251	5202	42	4	0	0	1	0	2	304
-Tamási	AM	4885	4843	39	0	0	0	1	0	2	299
-Tamási	AM	4576	4253	77	1	0	0	1	0	244	254
Tengőd	AMA	1166	1165	1	0	0	0	0	0	0	18
-Tengőd	AM	1255	1254	1	0	0	0	0	0	0	21
-Tengőd	AM	1282	1282	0	0	0	0	0	0	0	24
-Tengöd	AM	1350	1309	6	0	0	0	0	0	35	27
Tamási járás	83	42667	40784	1639	25	2	0	10	1	206	1047

Apar	ANA	771	32	739	0	0	0	0	0	0	5
-Apar	AN	785	23	756	0	0	0	0	0	6	5
-Apar	AN	771	20	743	0	0	0	0	0	8	0
-Apar	AN	807	20	761	0	0	0	0	0	26	2
Bátaapáti	ANA	1310	107	1180	0	0	0	0	4	19	13
-Apáti	AN	1312	60	1252	0	0	0	0	0	0	14
-Apáti	AN	1606	78	1524	0	0	0	0	1	3	20
-Apáthi	AN	1520	40	1414	0	0	0	0	7	59	15
Belacz	ANA	552	7	544	0	0	0	0	0	1	0
-Belacz	AN	503	3	500	0	0	0	0	0	0	0
-Belacz	AN	537	12	525	0	0	0	0	0	0	0
-Belacz	AN	511	25	465	1	0	0	0	0	20	0
Bonyhád	ANA	6452	2009	4415	7	2	0	4	1	14	1147
-Bonyhád	AN	5749	1366	4360	10	0	0	1	1	11	1143
-Bonyhád	AN	6295	1742	4518	21	1	0	0	0	13	1274
-Bonyhád	AN	5970	1263	4468	2	0	0	3	1	233	1154
Bonyhádvarasd	ANA	686	14	672	0	0	0	0	0	0	0
-Varasd	AN	672	23	649	0	0	0	0	0	0	3
-Varasd	AN	717	9	708	0	0	0	0	0	0	4
-Varasd	AN	738	9	689	0	0	0	1	0	39	8
Börzsöny	ANA	439	103	323	0	0	0	0	9	4	6
-Börsöny	AN	343	93	250	0	0	0	0	0	0	0
-Börsöny	AN	407	58	349	0	0	0	0	0	0	0
-Börzsöny	AN	393	102	280	0	0	0	0	0	11	0
Czikó	ANA	1784	55	1723	0	0	0	0	6	0	0
-Czikó	AN	1678	31	1629	0	0	0	0	5	13	0
-Czikó	AN	1744	22	1689	2	1	0	0	10	20	10
-Czikó	AN	1501	29	1366	0	0	0	0	0	106	6
Dörypatlan	AMA	1501	969	517	0	0	0	0	0	15	0
-Dőripatlan	AM	1198	787	410	1	0	0	0	0	0	7
-Dőri-Patlan	AM	1049	739	308	1	0	0	0	0	1	0
-Dőri-Patlan	AM	954	725	192	0	0	0	0	0	37	1

TOLNA vármegye	OTE	osz	mag	nem	szl	rom	rut	hor	sze	egy	zsi
Grábócz	ANA	681	85	537	0	0	0	0	44	15	0
-Grábócz	AN	649	37	560	0	0	0	0	52	0	0
-Grábócz	AN	679	25	588	0	0	0	0	65	1	3
-Grabócz	AN	647	22	506	2	0	0	0	72	45	8
Györe	AMA	944	589	353	1	0	0	1	0	0	7
-Győre	AM	832	504	327	0	0	0	0	0	1	4
-Győre	AM	855	534	321	0	0	0	0	0	0	16

-Győre	AM	812	616	164	0	0	0	0	0	32	8
Hant	ANA	428	35	392	0	0	0	1	0	0	0
-Hant	AN	455	30	424	0	0	0	1	0	0	4
-Hant	AN	480	41	438	0	0	0	1	0	0	5
-Hant	AN	489	44	416	0	0	0	0	0	29	5
Izmény	ANA	951	33	917	0	0	0	0	1	0	4
-Izmény	AN	958	55	903	0	0	0	0	0	0	5
-Izmény	AN	1001	32	969	0	0	0	0	0	0	10
-Izmény	AN	971	35	909	0	0	0	0	0	27	12
Kakasd	ANA	1240	32	1198	0	2	0	0	6	2	0
-Kokasd	AN	1280	45	1224	0	0	0	0	0	11	3
-Kokasd	AN	1340	49	1278	1	0	0	0	0	12	10
-Kokasd	AN	1109	31	1029	0	0	0	0	1	48	7
Kisdorog	ANA	1186	55	1110	0	0	0	0	0	21	0
-Kisdorog	AN	1112	46	1066	0	0	0	0	0	0	0
-Kis-Dorog	AN	1168	24	1144	0	0	0	0	0	0	5
-Dorogh (Kis-)	AN	1109	29	1044	0	0	0	0	0	36	5
Kismányok	ANA	601	15	586	0	0	0	0	0	0	2
-Kismányok	AN	587	14	573	0	0	0	0	0	0	2
-Kis-Mányok	AN	678	14	663	0	0	0	0	0	1	14
-Mányok (Kis-)	AN	541	16	494	0	0	0	0	0	31	5
Kisvejke	ANA	771	325	445	0	0	0	0	0	1	6
-Kisvejke	AN	728	362	366	0	0	0	0	0	0	12
-Kis-Vejke	AN	767	345	422	0	0	0	0	0	0	11
-Vejke (Kis-)	An	723	339	361	1	0	0	0	0	22	0
Kovácsi	ANA	180	2	178	0	0	0	0	0	0	0
-Kovácsi	AN	173	0	173	0	0	0	0	0	0	0
-Kovácsi	AN	195	0	195	0	0	0	0	0	0	0
-Kovácsi	AN	198	7	179	0	0	0	0	0	12	0
Ladomány	ANA	134	5	129	0	0	0	0	0	0	0
-Ladomány	AN	117	5	112	0	0	0	0	0	0	0
-Ladomány	AN	142	2	139	0	0	0	0	0	1	0
-Ladomány	AN	130	7	118	0	0	0	0	0	5	0
Lengyel	ANA	885	156	726	0	0	0	2	0	1	5
-Lengyel	AN	892	166	703	1	0	0	2	0	20	0
-Lengyel	AN	858	134	710	1	0	0	0	0	13	2
-Lengyel	AN	767	106	625	0	0	0	0	0	36	4
Majos	ANA	1229	36	1192	0	0	0	1	0	0	8
-Majos	AN	1227	24	1202	0	0	0	1	0	0	5
-Majos	AN	1271	25	1246	0	0	0	0	0	0	4
-Majos	AN	1261	17	1190	0	0	0	0	0	54	6
Máza	AMA	896	546	347	0	0	0	1	0	2	11
-Máza	AM	836	498	338	0	0	0	0	0	0	11
-Máza	AM	819	453	361	1	0	0	0	0	4	8
-Máza	AM	712	642	42	0	0	0	3	0	25	7
Mórágy	ANA	2192	92	2049	6	1	0	30	5	9	19
-Morágy	AN	1901	60	1822	2	0	0	0	0	17	10
-Mórágy	AN	2061	52	1991	0	0	0	0	0	18	23
-Morágy	AN	1919	57	1770	1	0	0	0	0	91	11
Mőcsény	ANA	711	43	468	5	7	2	15	63	108	18
-Möcsény	AN	421	11	410	0	0	0	0	0	0	0
-Mőcsény	AN	450	16	432	0	0	0	0	1	1	0
-Möcsény	AN	437	27	395	0	0	0	0	0	15	2
Mucsfa	ANA	910	97	813	0	0	0	0	0	0	0
-Mucsfa	AN	939	77	862	0	0	0	0	0	0	0
-Mucsfa	AN	962	50	911	1	0	0	0	0	0	0
-Mucsfa	AN	842	25	792	0	0	0	1	0	24	15
Nagymányok	ANA	1407	180	1204	0	0	0	17	0	6	2
-Nagymányok	AN	1344	181	1121	0	0	0	10	3	29	5
-Nagy-Mányok	AN	1180	56	1115	0	0	0	0	2	7	7
-Mányok (Nagy-)	AN	1055	37	961	0	0	0	2	0	55	13
Nagyvejke	ANA	592	14	578	0	0	0	0	0	0	4
-Nagyvejke	AN	578	8	570	0	0	0	0	0	0	6
-Nagy-Vejke	AN	537	8	529	0	0	0	0	0	0	0
-Vejke (Nagy-)	AN	500	10	476	0	0	0	0	0	14	13
Palatincza	ANA	114	5	93	3	0	0	10	0	3	0
-Palatincza	AN	106	6	100	0	0	0	0	0	0	0
-Palatincza	AN	112	0	112	0	0	0	0	0	0	0
-Palatincza	AN	97	3	88	0	0	0	0	0	6	0
Szálka	ANA	1095	90	863	0	0	0	0	142	0	2
-Szálka	AN	1085	26	905	1	0	0	0	152	1	4
-Szálka	AN	1167	34	976	0	0	0	0	155	2	18
-Szálka	AN	1064	28	826	0	0	0	0	163	47	13
TOLNA vármegye	OTE	osz	mag	nem	szl	rom	rut	hor	sze	egy	zsi
Tabód	ANA	390	112	278	0	0	0	0	0	0	0
-Tabód	AN	385	143	242	0	0	0	0	0	0	0
-Tabód	AN	375	123	252	0	0	0	0	0	0	0
-Tabód	AN	341	86	242	0	0	0	0	0	13	0
Tevel	ANA	2178	112	2066	0	0	0	0	0	0	48
-Tevel	AN	2168	97	2068	0	0	0	0	0	3	34

-Tevel	AN	2263	46	2216	0	0	0	1	0	0	62
-Tevel	AN	2245	40	2117	1	0	0	1	0	86	49
Váralja	AMA	1538	815	713	0	0	0	1	0	9	4
-Váralja	AM	1677	898	766	0	0	0	0	0	13	19
-Váralja	AM	1691	973	716	1	0	0	0	0	1	29
-Váralja	AM	1559	921	554	3	0	0	0	0	81	13
Závod	ANA	876	42	832	0	0	0	2	0	0	0
-Závod	AN	881	24	854	0	0	0	2	0	1	3
-Závod	AN	869	16	847	0	0	0	5	0	1	0
-Závod	AN	849	5	812	0	0	0	0	0	32	7
Zomba	AMA	2053	1099	954	0	0	0	0	0	0	43
-Zomba	AN	2060	914	1146	0	0	0	0	0	0	35
-Zomba	AN	2145	896	1241	1	0	0	0	0	7	48
-Zomba	AN	2028	850	1110	1	0	0	0	0	67	38
Völgységi járás	102	37677	7911	29134	22	12	2	85	281	230	1354
Szekszárd rtv.	AMA	14947	14452	412	16	7	1	9	22	28	840
-Szegzárd	AM	13895	13417	400	25	1	0	5	7	40	801
-Szegzárd	AM	14325	13764	476	21	2	1	9	6	46	847
-Szegszárd	AM	11948	10897	484	19	80	0	4	7	457	589
TOLNA vármegye	102	267259	189521	74376	789	39	4	343	1102	1085	8159

VAS vármegye	OTE	osz	mag	nem	szl	rom	rut	hor	sze	egy	zsi
Alsómesteri	AMA	352	351	1	0	0	0	0	0	0	2
-Alsómesteri	AM	361	361	0	0	0	0	0	0	0	2
-Alsó-Mesteri	AM	337	336	1	0	0	0	0	0	0	4
-Mesteri (Alsó-)	AM	312	303	0	0	0	0	0	0	9	6
Alsóság	AMA	2608	2600	3	3	0	0	0	0	2	38

-Alsóság	AM	2437	2423	13	0	0	0	0	0	1	42
-Alsó-Ság	AM	2070	2067	1	0	0	0	0	0	2	47
-Ság	AM	2000	1926	5	0	0	0	0	0	69	35
Boba	AMA	936	936	0	0	0	0	0	0	0	26
-Boba	AM	963	962	0	0	0	0	0	0	1	29
-Boba	AM	982	975	5	0	0	0	0	0	2	33
-Boba	AM	885	847	7	0	0	0	0	0	31	33
Borgáta	AMA	411	411	0	0	0	0	0	0	0	2
-Borgáta	AM	382	382	0	0	0	0	0	0	0	4
-Borgáta	AM	391	390	1	0	0	0	0	0	0	6
-Borgáta	AM	388	378	2	0	0	0	0	0	8	12
Czelldömölk	AMA	4616	4519	50	13	0	0	5	0	29	385
+Kisczell	AM	2232	2199	25	0	0	0	6	0	2	264
+Nemesdömölk	AM	1052	1041	8	1	0	0	0	0	2	18
+Kis-Czell	AM	1555	1514	31	0	0	1	1	0	8	185
+Nemes-Dömölk	AM	879	872	7	0	0	0	0	0	0	19
+Kiscell	AM	1360	1238	58	0	0	0	1	0	63	196
+Dömölk (Nemes-)	AM	726	691	4	0	0	0	1	0	30	21
Csönge	AMA	1145	1145	0	0	0	0	0	0	0	8
-Csönge	AM	1148	1147	1	0	0	0	0	0	0	19
-Csönge	AM	1140	1137	2	1	0	0	0	0	0	29
-Csönge	AM	1162	1128	0	0	0	0	0	0	34	20
Duka	AMA	834	832	2	0	0	0	0	0	0	14
-Duka	AM	816	815	1	0	0	0	0	0	0	5
-Duka	AM	755	755	0	0	0	0	0	0	0	16
-Duka	AM	732	699	1	0	0	0	0	0	32	20
Egyházashetye	AMA	619	617	2	0	0	0	0	0	0	3
-Egyházashetye	AM	712	711	1	0	0	0	0	0	0	10
-Egyházas-Hetye	AM	746	745	1	0	0	0	0	0	0	15
-Hetye (Egyházas-)	AM	727	699	0	0	0	0	0	0	28	10
Egyházaskesző	AMA	1081	1081	0	0	0	0	0	0	0	4
-Egyházaskesző	AM	1081	1081	0	0	0	0	0	0	0	6
-Egyházas-Kesző	AM	1068	1068	0	0	0	0	0	0	0	21
-Kesző (Egyházas-)	AM	985	954	6	0	0	0	0	0	25	12
Felsőmesteri	AMA	311	311	0	0	0	0	0	0	0	0
-Felsőmesteri	AM	321	319	2	0	0	0	0	0	0	2
-Felső-Mesteri	AM	371	368	3	0	0	0	0	0	0	3
-Mesteri (Felső-)	AM	363	346	2	0	0	0	0	0	15	15
Izsákfa	AMA	574	573	1	0	0	0	0	0	0	6
-Izsákfa	AM	585	578	0	0	6	0	0	0	1	7
-Izsákfa	AM	556	551	4	0	0	0	0	0	1	4
-Izsákfa	AM	476	446	5	0	0	0	0	0	25	2
Jánosháza	AMA	4256	4184	36	4	0	0	7	0	25	541
-Jánosház	AM	3810	3786	15	7	0	0	2	0	0	527
-Jánosház	AM	3457	3432	19	0	0	0	5	1	0	501
-Jánosháza	AM	3255	3074	40	2	0	0	1	0	138	531
Karakó	AMA	520	520	0	0	0	0	0	0	0	0
-Karakó	AM	554	554	0	0	0	0	0	0	0	4
-Karakó	AM	547	540	7	0	0	0	0	0	0	7
-Karakó	AM	541	500	13	0	0	0	0	0	28	21
Keléd	AMA	297	289	0	0	0	0	0	0	8	2
-Keléd	AM	340	330	2	0	0	0	0	0	8	5
-Keléd	AM	311	306	5	0	0	0	0	0	0	20
-Keléd	AM	241	234	1	0	0	0	0	0	6	10
Kemeneshőgyész	AMA	1296	1296	0	0	0	0	0	0	0	40
-Kemeneshögyész	AM	1281	1275	2	1	0	0	2	0	1	36
-Kemenes-Högyész	AM	1160	1159	1	0	0	0	0	0	0	36
-Hőgyész (Kemenes-)	AM	1179	1134	0	1	0	0	0	0	44	34
Kemeneskápolna	AMA	293	293	0	0	0	0	0	0	0	0
-Kápolna	AM	298	293	3	2	0	0	0	0	0	0
-Kápolna	AM	282	280	2	0	0	0	0	0	0	3
-Kápolna	AM	294	279	2	0	0	0	0	0	13	2
Kemenesmagasi	AMA	1833	1830	2	1	0	0	0	0	0	27
-Nemesmagasi	AM	1276	1275	1	0	0	0	0	0	0	30
+Nemes-Magasi	AM	1142	1140	2	0	0	0	0	0	0	21
+Pór-Magasi	AM	485	485	0	0	0	0	0	0	0	5
+Magasi (Nemes-)	AM	1175	1138	2	0	0	0	0	0	35	32
+Magasi (Pór-)	AM	449	432	0	0	0	0	0	0	17	15
Kemenesmihályfa	AMA	1078	1078	0	0	0	0	0	0	0	21
-Kemenesmihályfa	AM	1070	1069	1	0	0	0	0	0	0	14
-Kemenes-Mihályfa	AM	1029	1026	2	1	0	0	0	0	0	16
-Mihályfa (Kemenes-)	AM	985	946	2	0	0	0	2	0	35	17

VAS vármegye	OTE	osz	mag	nem	szl	rom	rut	hor	sze	egy	zsi
Kemenespálfa	AMA	712	712	0	0	0	0	0	0	0	3
-Pálfamartonfa	AM	687	687	0	0	0	0	0	0	0	6
-Pálfa-Martonfa	AM	765	765	0	0	0	0	0	0	0	11
-Pálfa	AM	726	704	2	0	0	0	0	0	20	18

Kemenessömjén	AMA	735	735	0	0	0	0	0	0	0	21
-Kemenessömjén	AM	776	774	2	0	0	0	0	0	0	24
-Kemenes-Sömjén	AM	737	736	0	0	0	0	0	0	1	22
-Sömjén (Kemenes-)	AM	704	679	5	0	0	0	0	0	20	17
Kemenesszentmárton	AMA	313	313	0	0	0	0	0	0	0	0
-Kemenesszentmárton	AM	294	292	0	2	0	0	0	0	0	2
-Kemenes-Szent-Márton	AM	328	327	1	0	0	0	0	0	0	4
-Szent-Márton (Kemenes-)	AM	322	307	1	0	0	0	0	0	14	4
Kemenesszentpéter	AMA	986	986	0	0	0	0	0	0	0	14
-Kemenesszentpéter	AM	998	998	0	0	0	0	0	0	0	25
-Kemenes-Szent-Péter	AM	935	934	1	0	0	0	0	0	0	32
-Szent-Péter (Kemenes-)	AM	1007	915	32	0	20	0	0	0	40	30
Kenyeri	AMA	749	749	0	0	0	0	0	0	0	8
-Kenyeri	AM	766	766	0	0	0	0	0	0	0	4
-Kenyeri	AM	704	702	2	0	0	0	0	0	0	5
-Kenyeri	AM	667	633	5	0	0	0	0	0	29	7
Kisköcsk	AMA	370	368	1	0	0	0	0	0	1	2
-Kisköcsk	AM	407	406	1	0	0	0	0	0	0	4
-Kis-Köcsk	AM	414	413	1	0	0	0	0	0	0	2
-Köcsk (Kis-)	AM	428	417	0	0	0	0	0	0	11	4
Kissomlyó	AMA	666	664	2	0	0	0	0	0	0	9
-Kissomlyó	AM	686	682	3	1	0	0	0	0	0	11
-Kis-Somlyó	AM	692	692	0	0	0	0	0	0	0	10
-Somlyó (Kis-)	AM	661	639	1	0	0	0	0	0	21	25
Magyargencs	AMA	1447	1431	16	0	0	0	0	0	0	41
-Magyargencs	AM	1500	1500	0	0	0	0	0	0	0	34
-Magyar-Gencs	AM	1564	1558	4	1	0	0	0	0	1	45
-Gencs (Magyar-)	AM	1451	1395	13	0	0	0	0	0	43	29
Mersevát	AMA	695	695	0	0	0	0	0	0	0	12
-Mersebelsővát	AM	642	641	0	0	0	0	0	0	1	4
-Merse-Belső-Vát	AM	536	536	0	0	0	0	0	0	0	12
-Merse és Belső-Vath	AM	579	553	1	0	0	0	0	0	25	20
Nagyköcsk	AMA	291	291	0	0	0	0	0	0	0	2
-Nagyköcsk	AM	305	305	0	0	0	0	0	0	0	4
-Nagy-Köcsk	AM	303	303	0	0	0	0	0	0	0	5
-Köcsk (Nagy-)	AM	294	280	0	0	0	0	0	0	14	9
Nagysimonyi	AMA	1709	1684	12	1	0	0	0	0	12	188
-Simonyi	AM	1661	1659	2	0	0	0	0	0	0	177
-Simonyi	AM	1781	1771	9	0	0	0	1	0	0	214
-Simonyi	AM	1727	1639	17	0	0	0	2	0	69	206
Nemeskeresztúr	AMA	868	867	1	0	0	0	0	0	0	8
-Felsőnemeskeresztur	AM	860	858	2	0	0	0	0	0	0	7
-Felső-Nemes-Keresztur	AM	809	804	5	0	0	0	0	0	0	19
-Keresztúr (Felső-Nemes-)	AM	750	723	0	0	0	0	0	0	27	16
Nemeskocs	AMA	559	559	0	0	0	0	0	0	0	8
-Kocs	AM	588	562	1	0	0	0	0	0	25	14
-Kocs	AM	571	565	6	0	0	0	0	0	0	17
-Kocs	AM	495	471	0	0	0	0	0	0	24	13
Ostffyasszonyfa	AMA	1815	1809	5	0	0	0	0	0	1	47
-Ostfiasszonyfa	AM	1913	1900	11	0	1	0	0	0	1	46
-Ostfi-Asszonyfa	AM	1709	1699	9	0	0	0	0	0	1	42
-Asszonyfa (Ostfi-)	AM	1744	1664	11	0	0	0	1	0	68	31
Pápocz	AMA	1395	1395	0	0	0	0	0	0	0	21
-Pápocz	AM	1415	1415	0	0	0	0	0	0	0	25
-Pápocz	AM	1333	1333	0	0	0	0	0	0	0	39
-Pápocz	AM	1187	1142	6	0	0	0	0	0	39	36
Rábakecskéd	AMA	643	636	0	0	0	0	0	0	7	10
-Kecskéd	AM	693	690	3	0	0	0	0	0	0	6
-Kecskéd	AM	592	590	2	0	0	0	0	0	0	8
-Kecskéd	AM	587	567	3	0	0	0	0	0	17	12
Szentmiklósfa	AMA	333	333	0	0	0	0	0	0	0	5
-Szentmiklósfa	AM	364	364	0	0	0	0	0	0	0	5
-Szent-Miklósfa	AM	342	342	0	0	0	0	0	0	0	0
-Szent-Miklósfa	AM	327	312	0	0	0	0	0	0	15	5
Szergény	AMA	845	844	1	0	0	0	0	0	0	14
-Szergény	AM	872	870	2	0	0	0	0	0	0	16
-Szergény	AM	853	852	1	0	0	0	0	0	0	11
-Szergény	AM	802	772	3	0	0	0	0	0	27	18
Tokorcs	AMA	440	440	0	0	0	0	0	0	0	4
-Tokorcsújmihályfa	AM	463	461	2	0	0	0	0	0	0	0
-Tokorcs-Ujmihályfa	AM	444	443	1	0	0	0	0	0	0	4
-Tokorcs	AM	352	341	0	0	0	0	0	0	11	4
Várkesző	AMA	538	538	0	0	0	0	0	0	0	0
-Várkesző	AM	520	520	0	0	0	0	0	0	0	0
-Várkesző	AM	477	477	0	0	0	0	0	0	0	5
-Kesző (Vár-)	AM	394	378	0	0	0	0	0	0	16	2
VAS vármegye	OTE	osz	mag	nem	szl	rom	rut	hor	sze	egy	zsi
Vönöczk	AMA	1223	1223	0	0	0	0	0	0	0	14
-Vönöczk	AM	1168	1167	1	0	0	0	0	0	0	23
-Vönöczk	AM	1145	1139	6	0	0	0	0	0	0	33

-Vönöczk	AM	1150	1111	3	0	0	0	0	0	36	24
Celldömölki járás	65	40392	40138	135	22	0	0	12	0	85	1550
Alhó	BNB	1661	32	1528	0	0	0	1	0	100	0
-Alhó	BN	1819	32	1781	1	0	0	1	0	4	3
-Alhó	BN	1850	26	1780	0	0	0	0	0	44	1
-Alhó	BN	1753	9	1651	0	0	0	0	0	93	5
Alsólövő	BNB	697	36	578	0	0	0	6	0	77	3
-Alsólő	BN	691	44	570	0	0	0	13	0	64	4
-Alsó-Lő	BN	702	43	605	0	0	0	3	0	51	0
-Lő (Alsó-)	BN	772	32	675	0	0	0	7	0	58	0
Alsóőr	BMB	1464	1393	63	0	0	0	8	0	0	0
-Alsóőr	BM	1489	1407	63	0	0	0	2	0	17	0
-Alsó-Őr	BM	1603	1500	95	0	0	0	7	0	1	9
-Eőr (Alsó-)	BM	1508	1319	84	0	0	0	5	0	100	7
Árokszállás	BNB	860	14	804	3	0	0	0	0	39	0
-Árokszállás	BN	914	23	847	1	0	0	0	0	43	0
-Árokszállás	BN	862	8	807	0	0	0	2	0	45	1
-Árokszállás	BN	766	5	733	0	0	0	1	0	27	0
Borhegy	BNB	116	0	99	0	0	0	0	0	17	0
-Borhegy	BN	142	0	141	0	0	0	0	0	1	0
-Borhegy	BN	130	3	115	0	0	0	0	0	12	0
-Borhegy	BN	119	2	108	0	0	0	0	0	9	0
Buglócz	BNB	389	3	280	1	0	0	0	0	105	0
-Buglócz	BN	377	1	308	0	0	0	1	0	67	0
-Buglócz	BN	309	0	283	0	0	0	0	0	26	0
-Schreibersdorf	BN	328	1	271	0	0	0	0	0	56	0
Drumoly	BNB	265	3	258	0	0	0	4	0	0	0
-Drumoly	BN	299	5	292	0	0	0	1	0	1	0
-Drumoly	BN	319	2	317	0	0	0	0	0	0	0
-Drumoly	BN	306	1	289	0	0	0	3	0	13	0
Fehérpatak	BNB	209	2	207	0	0	0	0	0	0	0
-Fehérpatak	BN	184	3	181	0	0	0	0	0	0	0
-Fehérpatak	BN	210	1	208	0	0	0	1	0	0	0
-Fehérpatak	BN	208	1	205	0	0	0	0	0	2	0
Felsőkethely	BNB	657	29	606	0	0	0	21	0	1	0
-Kethely	BN	801	26	740	0	0	0	35	0	0	8
-Kethely	BN	849	36	779	0	0	0	33	0	1	6
-Kethely	BN	798	23	692	0	0	0	51	0	32	3
Felsőlövő	BNB	1060	184	863	4	0	0	6	0	3	2
-Felsőlő	BN	1171	139	1021	5	0	0	3	1	2	11
-Felső-Lő	BN	1394	141	1232	13	0	0	2	3	3	18
-Lő (Felső-)	BN	1325	97	1184	1	0	0	2	0	41	10
Felsőőr	BMB	3912	3039	842	10	0	0	17	0	4	108
-Felsőőr	BM	3471	2680	782	0	0	0	8	0	1	113
-Felső-Őr	BM	3410	2720	613	1	0	0	14	0	62	101
-Eőr (Felső-)	BM	3397	2395	852	1	0	0	8	0	141	75
Góborfalva	BNB	668	3	620	0	0	0	0	0	45	0
-Gáborfalva	BN	721	10	640	0	0	0	18	0	53	0
-Gáborfalva	BN	692	10	639	0	0	0	12	0	31	0
-Góborfalu	BN	645	6	569	0	0	0	3	0	67	2
Grodnó	BNB	382	7	303	0	0	0	0	0	72	0
-Grodnó	BN	415	1	368	0	0	0	7	0	39	0
-Grodnó	BN	462	6	456	0	0	0	0	0	0	0
-Grodnó	BN	448	2	422	0	0	0	0	0	24	0
Gyepüfüzes	BNB	934	95	831	0	0	0	5	0	3	6
-Gyepűfüzes	BN	878	51	820	0	0	0	3	0	4	7
-Gyepűfüzes	BN	850	9	833	2	0	0	6	0	0	8
-Gyepű-Füzes	BN	812	10	758	0	0	0	9	0	35	10
Gyimótfalva	BNB	291	32	237	0	0	0	14	0	8	1
-Gyimótfalva	BN	301	16	268	1	0	0	9	0	7	0
-Gyimótfalva	BN	314	15	286	0	0	0	9	0	4	0
-Gyimótfalva	BN	329	30	283	0	0	0	10	0	6	0
Hamvasd	BNB	557	2	481	0	0	0	1	0	73	0
-Hamvasd	BN	508	2	455	0	0	0	1	0	50	1
-Hamvasd	BN	537	3	497	1	0	0	1	0	35	8
-Hamvasd	BN	474	3	433	0	0	0	6	0	32	2
Határfő	BNB	247	0	247	0	0	0	0	0	0	0
-Határfő	BN	271	0	271	0	0	0	0	0	0	0
-Határfő	BN	283	1	282	0	0	0	0	0	0	0
-Határfő	BN	261	0	252	0	0	0	0	0	9	0
Hidasrákosd	BNB	303	6	292	4	0	0	0	0	1	0
-Rákosd	BN	304	3	301	0	0	0	0	0	0	0
-Rákosd	BN	329	2	324	0	0	0	0	0	3	0
-Rákosd	BN	265	1	246	0	0	0	0	0	18	0

VAS vármegye	OTE	osz	mag	nem	szl	rom	rut	hor	sze	egy	zsi
Jobbágyújfalu	BNB	519	2	486	0	0	0	2	0	29	0
-Jobbágyújfalu	BN	577	1	547	0	0	0	2	0	27	1

-Jobbágyi-Ujfalu	BN	571	0	550	0	0	0	3	0	18	1
-Buglócz	BN	471	0	441	0	0	0	5	0	25	1
Kiczléd	BNB	372	1	342	0	0	0	0	0	29	0
-Kiczléd	BN	363	0	362	0	0	0	1	0	0	0
-Kiczléd	BN	395	0	373	0	0	0	0	0	22	0
-Kiczléd	BN	363	2	332	0	0	0	0	0	29	0
Kiscziklény	BNB	136	0	136	0	0	0	0	0	0	0
-Kiscziklin	BN	129	0	129	0	0	0	0	0	0	0
-Kis-Cziklin	BN	140	0	140	0	0	0	0	0	0	0
-Cziklin (Kis-)	BN	153	0	150	0	0	0	0	0	3	0
Kiskarasztos	BNB	226	0	182	0	0	0	0	0	44	0
-Kiskarasztos	BN	239	3	208	0	0	0	0	0	28	0
-Kis-Karasztos	BN	224	1	222	0	0	0	1	0	0	0
-Karasztos (Kis-)	BN	227	0	212	0	0	0	0	0	15	0
Kisszentmihály	BNB	319	2	316	0	0	0	0	0	1	0
-Kisnémetszentmihály	BN	313	1	312	0	0	0	0	0	0	0
-Kis-Német-Szent-Mihály	BN	299	0	299	0	0	0	0	0	0	0
-Szent-Mihály (Kis-)	BN	233	1	224	0	0	0	0	0	8	2
Lapincsújtelek	BNB	601	5	482	0	0	0	0	0	114	0
-Lapincsújtelek	BN	617	8	493	0	0	0	0	0	116	0
-Ujtelep (lapincsi)	BN	176	5	171	0	0	0	0	0	0	0
-Ujtelep (Lapincs-)	BN	512	3	485	0	0	0	0	0	24	2
Lipótfalva	BNB	913	0	817	2	0	0	0	0	94	0
-Lipótfalva	BN	926	2	923	0	0	0	1	0	0	0
-Lipótfalva	BN	842	9	770	0	0	0	0	0	63	8
-Lipótfalva	BN	793	10	726	0	0	0	0	0	57	0
Lődös	BNB	1888	12	1873	0	0	0	3	0	0	0
-Lődös	BN	1966	4	1956	0	0	0	6	0	0	0
-Lődös	BN	1729	7	1720	0	0	0	2	0	0	2
-Lödös	BN	1528	2	1451	0	0	0	2	0	73	5
Máriafalva	BNB	396	16	376	0	0	0	4	0	0	0
-Máriafalva	BN	471	23	441	0	0	0	6	0	1	7
-Máriafalva	BN	489	16	468	0	0	0	3	0	2	10
-Máriafalva	BN	473	17	410	0	0	0	15	0	31	9
Mérem	BHB	358	2	78	0	0	0	278	0	0	0
-Mérem	BH	376	3	48	0	0	0	325	0	0	0
-Mérem	BH	442	14	79	0	0	0	349	0	0	6
-Mérem	BH	363	3	34	0	0	0	309	0	17	0
Nagykarasztos	BNB	217	0	217	0	0	0	0	0	0	0
-Nagykarasztos	BN	188	0	187	0	0	0	1	0	0	0
-Nagy-Karasztos	BN	176	0	176	0	0	0	0	0	0	0
-Karasztos (Nagy-)	BN	180	0	173	0	0	0	0	0	7	0
Nagyszentmihály	BNB	2168	208	1931	5	0	0	23	0	1	64
-Nagynémetszentmihály	BN	2156	82	2056	1	0	0	16	0	1	63
-Nagy-Német-Szent-Mihály	BN	2190	60	2099	0	0	0	29	0	2	56
-Szent-Mihály (Német-)	BN	2217	21	2105	0	0	0	14	0	77	29
Németcziklény	BNB	358	0	356	0	0	0	2	0	0	0
-Németcziklin	BN	377	6	364	0	0	0	7	0	0	0
-Német-Cziklin	BN	346	4	341	0	0	0	1	0	0	0
-Cziklin (Német-)	BN	358	2	342	0	0	0	1	0	13	0
Oláhcziklény	BHB	373	11	5	0	0	0	354	0	3	0
-Oláhcziklin	BH	417	7	2	0	0	0	369	0	39	0
-Oláh-Cziklin	BH	462	4	13	0	0	0	445	0	0	10
-Cziklin (Oláh-)	BH	597	3	11	0	0	0	538	0	45	0
Ószalónak	BNB	485	2	472	0	0	0	11	0	0	4
-Ószalónak	BN	586	15	558	0	0	0	13	0	0	3
-Ó-Zalónak	BN	573	8	563	0	0	0	2	0	0	0
-Szalónak (Ó-)	BN	545	0	521	0	0	0	9	0	15	7
Őrállás	BNB	942	17	925	0	0	0	0	0	0	0
-Őrállás	BN	1071	9	1053	0	0	0	9	0	0	2
-Őrállás	BN	974	1	972	0	0	0	1	0	0	6
-Őrállás	BN	831	1	806	0	0	0	0	0	24	0
Őribánya	BNB	282	2	280	0	0	0	0	0	0	0
-Bánya	BN	364	11	350	0	0	0	1	0	2	0
-Bánya	BN	354	11	334	0	0	0	0	0	9	0
-Bánya	BN	343	4	323	2	0	0	0	0	14	0
Őribükkösd	BNB	1010	10	842	1	0	0	0	0	157	0
-Bükkösd	BN	1041	7	1033	0	0	0	0	0	1	0
-Bükkösd	BN	1007	5	900	0	0	0	0	0	102	0
-Bükkösd	BN	942	3	837	0	0	0	0	0	102	0
Őridobra	BNB	309	6	303	0	0	0	0	0	0	0
-Dobra	BN	348	7	329	0	0	0	12	0	0	4
-Dobra	BN	322	0	307	0	0	0	15	0	0	0
-Dobra	BN	275	2	144	0	0	0	123	0	6	0
Őriszentmárton	BNB	275	12	262	0	0	0	1	0	0	0
-Őriszentmárton	BN	296	13	280	0	0	0	3	0	0	52
-Őri-Szent-Márton	BN	301	5	292	0	0	0	4	0	0	0
-Szent-Márton	BN	303	1	289	0	0	0	6	0	7	0
VAS vármegye	OTE	osz	mag	nem	szl	rom	rut	hor	sze	egy	zsi
Őrisziget	BMB	333	317	16	0	0	0	0	0	0	0

-Őrisziget	BM	331	318	12	0	0	0	1	0	0	8
-Őri-Sziget	BM	381	356	22	0	0	0	3	0	0	0
-Sziget (Eőri-)	BM	386	351	19	0	0	0	4	0	12	3
Pinkadombhát	BNB	208	4	204	0	0	0	0	0	0	0
-Dombhát	BN	228	0	228	0	0	0	0	0	0	0
-Dombhát	BN	233	0	233	0	0	0	0	0	0	0
-Hochard	BN	215	1	205	0	0	0	0	0	9	0
Pinkafő	BNB	2881	370	2400	3	0	44	20	0	44	33
-Pinkafő	BN	2928	290	2596	4	0	0	22	0	16	4
-Pinkafő	BN	2845	242	2531	0	0	0	53	0	19	49
-Pinkafő	BN	2865	174	2558	1	0	0	25	0	107	52
Pinkamiske	BNB	642	27	611	0	0	0	4	0	0	0
-Pinkamiske	BN	693	12	676	0	0	0	5	0	0	0
-Pinka-Miske	BN	634	7	626	0	0	0	1	0	0	10
-Miske (Pinka-)	BN	589	1	577	0	0	0	0	0	11	10
Pinkaóvár	BNB	472	6	465	1	0	0	0	0	0	2
-Óvár	BN	549	8	538	0	0	0	3	0	0	3
-Óvár	BN	521	6	511	1	0	0	1	1	1	3
-Óvár	BN	492	1	465	0	0	0	1	0	25	4
Pöszöny	BNB	485	12	470	3	0	0	0	0	0	5
-Pöszöny	BN	499	3	496	0	0	0	0	0	0	0
-Pöszöny	BN	476	5	467	0	0	0	3	0	1	3
-Pöszöny	BN	443	2	425	0	0	0	1	0	15	0
Rödöny	BNB	1565	19	1541	0	0	0	3	0	2	0
-Rödön	BN	1666	12	1654	0	0	0	0	0	0	0
-Rödön	BN	1584	11	1571	0	0	0	0	0	2	0
-Rödön	BN	1514	6	1467	0	0	0	0	0	41	1
Sámfalva	BNB	796	23	765	0	0	0	7	0	1	0
-Sámfalva	BN	908	16	888	0	0	0	1	0	3	0
-Sámfalva	BN	849	13	834	0	0	0	2	0	0	0
-Sámfalva	BN	777	6	751	0	0	0	1	0	19	6
Sárosszék	BNB	399	20	376	3	0	0	0	0	0	0
-Sárosszék	BN	427	4	422	0	0	0	1	0	0	0
-Sárosszék	BN	438	4	433	0	0	0	1	0	0	0
-Sárosszék	BN	390	1	374	0	0	0	0	0	15	4
Sóshegy	BNB	122	2	102	0	0	0	0	0	18	0
-Sóshegy	BN	158	2	155	0	0	0	1	0	0	0
-Sóshegy	BN	141	3	127	0	0	0	0	0	11	0
-Sóshegy	BN	143	3	125	4	0	0	0	0	11	0
Szalónakújtelek	BNB	166	4	161	0	0	0	1	0	0	0
-Szalónakújtelek	BN	191	6	183	0	1	0	1	0	0	0
-Ujtelep (szalónaki)	BN	606	3	516	1	0	0	1	0	85	1
-Ujtelek (Szalónak-)	BN	154	2	149	0	0	0	0	0	3	0
Szépúr	BNB	120	0	120	0	0	0	0	0	0	0
-Szépur	BN	129	1	128	0	0	0	0	0	0	0
-Szépur	BN	120	1	119	0	0	0	0	0	0	0
-Schönherrn	BN	135	3	127	0	0	0	0	0	5	0
Tarcsa	BNB	448	20	423	0	0	0	5	0	0	8
-Tarcsa	BN	500	12	476	0	0	0	7	0	5	5
-Tarcsa	BN	538	19	510	0	0	0	6	0	3	11
-Tarcsa	BN	504	6	476	0	0	0	4	0	18	10
Újrétfalu	BNB	891	18	834	0	0	0	0	0	39	0
-Rétfalu	BN	902	13	859	0	0	0	1	0	29	0
-Rétfalu	BN	822	11	795	0	0	0	1	0	15	0
-Rétfalva	BN	812	17	752	0	0	0	14	0	29	0
Városszalónak	BNB	1046	85	924	0	0	0	35	0	2	74
-Városszalónak	BN	1161	67	1067	2	0	0	22	0	3	125
-Város-Szalónak	BN	1242	68	1153	1	0	0	17	0	3	174
-Szalónak (Város-)	BN	1339	24	1237	1	0	0	25	0	52	312
Várújfalu	BNB	305	9	295	0	0	0	1	0	0	0
-Újfalu	BN	316	1	312	0	0	0	2	0	1	0
-Ujfalu	BN	301	42	259	0	0	0	0	0	0	0
-Ujfalu	BN	274	2	246	0	0	0	8	0	18	0
Vasfarkasfalva	BNB	1656	14	1635	0	0	0	0	0	7	3
-Farkasfalva	BN	1714	16	1698	0	0	0	0	0	0	0
-Farkasfalva	BN	1642	6	1634	0	0	0	1	0	1	0
-Farkasfalva	BN	1585	0	1531	0	0	0	0	0	54	11
Vasjobbágyi	BNB	1280	133	1122	2	0	0	2	0	21	5
-Jobbágyi	BN	1387	189	1183	0	0	0	0	0	15	10
-Jobbágyi	BN	1346	198	1132	0	0	0	5	0	11	6
-Jobbágyi	BN	1254	198	994	0	0	0	7	0	55	8
Vaskomját	BNB	1567	14	1498	0	0	0	0	0	55	0
-Komját	BN	1464	14	1396	0	0	0	4	0	50	7
-Komját	BN	1372	7	1334	0	0	0	0	0	31	9
-Komját	BN	1224	1	1172	0	0	0	0	0	51	3
Vasvörösvár	BNB	997	212	759	9	0	1	10	0	6	6
-Vörösvár	BN	1007	107	894	0	0	0	2	0	4	3
-Vörösvár	BN	1014	84	922	0	0	0	8	0	0	5
-Vörösvár	BN	945	72	836	0	0	0	2	0	35	5
VAS vármegye	OTE	osz	mag	nem	szl	rom	rut	hor	sze	egy	zsi

Velege	BNB	550	1	532	1	0	0	2	0	14	0
-Velege	BN	600	7	576	2	0	0	4	0	11	0
-Velege	BN	592	4	576	0	0	0	2	0	10	6
-Velege	BN	543	0	514	0	0	0	0	0	29	6
Villámos	BNB	537	19	501	0	0	0	0	0	17	0
-Villámos	BN	538	11	514	0	0	0	0	0	13	0
-Villámos	BN	548	19	517	0	0	0	2	0	10	0
-Villámos	BN	563	8	520	0	0	0	2	0	33	0
Felsőőri járás	64	44285	6517	35574	52	0	45	851	0	1246	324
Alsóberkifalu	AMA	547	546	0	0	0	0	0	0	1	0
-Alsóberkifalu	AM	428	428	0	0	0	0	0	0	0	0
-Alsó-Berkifalu	AM	350	343	1	0	0	0	6	0	0	0
-Berkifalu (Alsó-)	AM	295	288	0	0	0	0	0	0	7	0
Daraboshegy	AMA	275	275	0	0	0	0	0	0	0	0
-Daraboshegy	AM	197	197	0	0	0	0	0	0	0	4
-Daraboshegy	AM	154	154	0	0	0	0	0	0	0	0
-Daraboshegy	AM	125	122	0	0	0	0	0	0	3	0
Döbörhegy	AMA	545	534	10	0	0	0	0	0	1	7
-Döbörhegy	AM	569	562	6	0	0	0	1	0	0	7
-Döbörhegy	AM	502	500	2	0	0	0	0	0	0	2
-Döbörhegy	AM	442	424	1	0	0	0	0	0	17	6
Döröske	AMA	422	422	0	0	0	0	0	0	0	7
-Döröske	AM	386	386	0	0	0	0	0	0	0	4
-Döröske	AM	373	372	0	0	0	0	1	0	0	5
-Döröske	AM	261	253	0	0	0	0	0	0	8	15
Egyházashollós	AMA	487	486	1	0	0	0	0	0	0	2
-Egyházashollós	AM	461	461	0	0	0	0	0	0	0	0
-Egyházas-Hollós	AM	467	466	1	0	0	0	0	0	0	0
-Hollós (Egyházas-)	AM	391	369	2	0	0	0	0	0	20	10
Egyházasrádócz	AMA	802	792	5	0	0	0	3	0	2	9
-Egyházasrádócz	AM	842	842	0	0	0	0	0	0	0	20
-Egyházas-Rádócz	AM	790	783	6	0	0	0	0	0	1	18
-Rádócz (Egyházas-)	AM	705	681	3	0	0	0	0	0	21	16
Egyházasszecsőd	AMA	262	262	0	0	0	0	0	0	0	0
-Egyházasterestyénszecsőd	AM	299	299	0	0	0	0	0	0	0	0
-Egyházas-Terestyén-Szecsőd	AM	295	292	3	0	0	0	0	0	0	0
-Szecsőd (Egyházas-)	AM	170	163	0	0	0	0	0	0	7	0
Felsőberkifalu	AMA	323	320	0	0	0	0	3	0	0	0
-Felsőberkifalu	AH	321	104	8	0	0	0	209	0	0	0
-Felső-Berkifalu	AH	292	82	7	2	0	0	201	0	0	0
-Berkifalu (Felső-)	AM	252	241	0	0	0	0	0	0	11	0
Felsőjánosfa	AMA	234	233	1	0	0	0	0	0	0	0
-Jánosfa	AM	158	157	1	0	0	0	0	0	0	0
-Jánosfa	AM	123	122	1	0	0	0	0	0	0	0
-Jánosfa	AM	112	108	2	0	0	0	0	0	2	0
Felsőmarácz	AMA	986	983	3	0	0	0	0	0	0	0
-Hegyhátmarácz	AM	843	842	0	1	0	0	0	0	0	0
-Hegyhát-Marácz	AM	830	829	1	0	0	0	0	0	0	9
-Morácz (Hegyhát-)	AM	734	704	0	0	0	0	0	0	30	16
Halastó	AMA	311	311	0	0	0	0	0	0	0	0
-Halastó	AM	274	274	0	0	0	0	0	0	0	7
-Halastó	AM	251	251	0	0	0	0	0	0	0	5
-Halastó	AM	189	182	0	0	0	0	0	0	7	3
Halogy	AMA	714	713	1	0	0	0	0	0	0	0
-Halogy	AM	618	617	1	0	0	0	0	0	0	0
-Halogy	AM	507	505	2	0	0	0	0	0	0	4
-Halogy	AM	372	353	0	0	0	0	0	0	19	0
Harasztifalu	AMA	467	452	4	0	0	0	11	0	0	0
-Harasztifalu	AM	436	383	2	0	0	0	51	0	0	0
-Harasztifalu	AM	481	310	1	0	0	0	170	0	0	0
-Harasztifalu	AM	446	321	4	0	0	0	98	0	23	0
Hegyháthodász	AMA	403	401	2	0	0	0	0	0	0	0
-Hegyháthadász	AM	452	442	10	0	0	0	0	0	0	0
-Hegyhát-Hadász	AM	356	356	0	0	0	0	0	0	0	6
-Hadász (Hegyhát-)	AM	290	277	5	0	0	0	0	0	8	2
Hegyhátsál	AMA	327	325	0	0	0	0	2	0	0	0
-Hegyhátsál	AM	311	311	0	0	0	0	0	0	0	0
-Hegyhát-Sál	AM	336	336	0	0	0	0	0	0	0	3
-Saál (Hegyhát-)	AM	284	275	1	0	0	0	0	0	8	5
Hegyhátszentjakab	AMA	599	587	12	0	0	0	0	0	0	5
-Szentjakab	AM	557	520	36	0	0	0	1	0	0	0
-Szent-Jakab	AM	485	448	37	0	0	0	0	0	0	6
-Szent-Jakab	AM	438	285	145	0	0	0	0	0	8	12
Hegyhátszentmárton	AMA	327	326	0	0	0	0	0	0	1	0
-Hegyhátszentmárton	AM	297	295	2	0	0	0	0	0	0	0
-Hegyhát-Szent-Márton	AM	266	266	0	0	0	0	0	0	0	0
-Szent-Márton (Hegyhát-)	AM	259	251	0	0	0	0	0	0	8	0

VAS vármegye	OTE	osz	mag	nem	szl	rom	rut	hor	sze	egy	zsi

Hidashollós	AMA	589	589	0	0	0	0	0	0	0	15
-Hidashollós	AM	614	613	0	0	0	0	0	0	1	16
-Hidas-Hollós	AM	589	589	0	0	0	0	0	0	0	10
-Hollós (Hidas-)	AM	519	495	3	0	0	0	0	0	21	6
Horvátnádalja	AMA	878	861	4	3	0	0	10	0	0	2
-Horvátnádalla	AM	899	637	9	7	0	0	244	0	2	2
-Horvát-Nádalla	AH	859	180	26	3	0	0	649	0	1	4
-Nádalla (Horvát-)	AM	810	755	17	0	0	0	1	0	37	9
Ispánk	AMA	236	236	0	0	0	0	0	0	0	0
-Ispánk	AM	243	243	0	0	0	0	0	0	0	0
-Ispánk	AM	237	236	1	0	0	0	0	0	0	0
-Ispánk	AM	245	236	0	1	0	0	0	0	8	0
Ivánc	AMA	972	961	8	0	0	0	0	0	3	17
-Ivánc	AM	869	865	3	0	0	0	1	0	0	19
-Ivánc	AM	861	837	14	0	0	0	8	0	2	11
-Ivánc	AM	805	718	9	1	0	0	1	0	76	14
Karácsfa	BNB	366	10	355	0	0	0	1	0	0	6
-Karácsfa	BN	378	3	371	0	0	0	3	0	1	2
-Karácsfa	BN	375	4	363	0	0	0	7	0	1	4
-Karácsfa	BN	423	4	401	0	0	0	5	0	13	6
Katafa	AMA	465	465	0	0	0	0	0	0	0	0
-Katafa	AM	418	418	0	0	0	0	0	0	0	0
-Katafa	AM	346	344	1	1	0	0	0	0	0	0
-Katafa	AM	271	264	0	0	0	0	0	0	7	0
Kemesmál	AMA	142	142	0	0	0	0	0	0	0	0
-Kemesmál	AM	107	107	0	0	0	0	0	0	0	0
-Kemesmál	AM	118	112	1	0	0	0	5	0	0	0
-Kemesmál	AM	109	103	1	0	0	0	0	0	5	0
Kiskölked	AMA	148	148	0	0	0	0	0	0	0	6
-Kiskölked	AM	138	138	0	0	0	0	0	0	0	8
-Kis-Kölked	AM	153	146	3	0	0	0	4	0	0	7
-Kölked (Kis-)	AM	208	189	6	0	0	0	5	0	8	3
Kisrákos	AMA	454	454	0	0	0	0	0	0	0	0
-Kisrákos	AM	454	454	0	0	0	0	0	0	0	2
-Kis-Rákos	AM	445	442	3	0	0	0	0	0	0	7
-Rákos (Kis-)	AM	398	386	0	0	0	0	0	0	12	3
Kissároslak	AMA	435	432	3	0	0	0	0	0	0	2
-Kissároslak	AM	387	387	0	0	0	0	0	0	0	0
-Kis-Sároslak	AM	324	317	4	0	0	0	3	0	0	0
-Sároslak (Kis-)	AM	308	295	0	1	0	0	1	0	11	4
Körmend	AMA	7153	6872	195	8	0	0	27	0	51	627
-Körmend	AM	6329	5926	293	20	1	1	38	1	49	639
-Körmend	AM	5334	4916	317	24	0	0	38	0	39	633
-Körmend	AM	4713	4259	280	6	0	0	20	0	148	659
Lovászad	BNB	207	9	198	0	0	0	0	0	0	0
-Lovaszad	BN	200	0	200	0	0	0	0	0	0	0
-Lovaszad	BN	215	7	208	0	0	0	0	0	0	0
-Lovaszad	BN	217	8	201	0	0	0	1	0	7	0
Magyarnádalja	AMA	216	214	0	2	0	0	0	0	0	0
-Magyarnádalla	AM	184	182	2	0	0	0	0	0	0	0
-Magyar-Nádalla	AM	193	183	5	0	0	0	4	0	1	0
-Nádalla (Magyar-)	AM	154	146	1	1	0	0	1	0	5	8
Molnaszecsőd	AMA	708	705	3	0	0	0	0	0	0	6
-Molnaszecsőd	AM	634	634	0	0	0	0	0	0	0	2
-Molna-Szecsőd	AM	621	619	2	0	0	0	0	0	0	10
-Szecsőd (Molna-)	AM	494	474	0	0	0	0	0	0	20	16
Nádasd	AMA	1795	1794	1	0	0	0	0	0	0	0
-Nádasd	AM	1467	1461	5	0	0	0	0	0	1	0
-Nádasd	AM	1403	1397	6	0	0	0	0	0	0	6
-Nádosd	AM	1181	1118	16	0	0	0	2	0	45	10
Nagycsákány	AMA	1780	1701	73	1	0	0	2	0	3	36
-Csákány	AM	1382	1311	64	0	0	0	1	0	6	28
-Csákány	AM	1310	1230	77	0	0	0	2	0	1	22
-Csákány	AM	1113	1054	11	0	0	0	0	0	48	18
Nagykölked	AMA	447	439	4	0	0	0	4	0	0	6
-Nagykölked	Ah	434	209	14	1	0	0	210	0	0	5
-Nagy-Kölked	AM	412	385	11	0	0	0	16	0	0	0
-Kölked (Nagy-)	AM	406	391	1	0	0	0	0	0	14	0
Nagymizdó	AMA	442	441	1	0	0	0	0	0	0	0
-Nagymizdó	AM	423	423	0	0	0	0	0	0	0	2
-Nagy-Mizdó	AM	384	365	0	0	0	0	0	0	19	5
-Mizdó (Nagy-)	AM	311	292	0	0	0	0	0	0	19	2
Nagyrákos	AMA	533	533	0	0	0	0	0	0	0	4
-Nagyrákos	AM	513	513	0	0	0	0	0	0	0	9
-Nagy-Rákos	AM	501	501	0	0	0	0	0	0	0	8
-Rákos (Nagy-)	AM	499	489	0	0	0	0	0	0	10	4
Nagysároslak	BNB	834	15	815	0	0	0	4	0	0	0
-Németsároslak	BN	928	25	897	1	0	0	5	0	0	0
-Német-Sároslak	BN	893	14	875	0	0	0	4	0	0	0
-Sároslak (Német-)	BN	788	19	743	0	0	0	3	0	23	2

VAS vármegye	OTE	osz	mag	nem	szl	rom	rut	hor	sze	egy	zsi
Nemeshollós	AMA	372	372	0	0	0	0	0	0	0	0
-Nemeshollós	AM	363	360	3	0	0	0	0	0	0	12
-Nemes-Hollós	AM	349	349	0	0	0	0	0	0	0	4
-Hollós (Nemes-)	AM	303	290	1	0	0	0	0	0	12	5
Németbükkös	BNB	198	9	188	0	0	0	1	0	0	0
-Németbüks	BN	208	21	187	0	0	0	0	0	0	0
-Német-Büks	BN	224	38	186	0	0	0	0	0	0	0
-Büks (Német-)	BN	210	6	195	0	0	0	3	0	6	0
Németszecsőd	AMA	351	351	0	0	0	0	0	0	0	0
-Németszecsőd	AM	251	251	0	0	0	0	0	0	0	0
-Német-Szecsőd	AM	338	338	0	0	0	0	0	0	0	8
-Szecsőd (Német-)	AM	299	278	11	0	0	0	0	0	10	14
Őrimagyarósd	AMA	526	525	0	0	0	0	1	0	0	7
-Magyarósd	AM	462	454	2	0	0	0	0	0	6	6
-Magyarósd	AM	399	389	10	0	0	0	0	0	0	4
-Magyarósd	AM	372	342	9	0	0	0	0	0	21	3
Pankasz	AMA	539	531	6	0	0	0	0	0	2	0
-Pankasz	AM	521	521	0	0	0	0	0	0	0	1
-Pankasz	AM	470	469	1	0	0	0	0	0	0	9
-Pankasz	AM	408	391	7	0	0	0	0	0	10	5
Pinkakertes	BNB	719	66	641	0	0	0	12	0	0	0
-Kertes	BN	735	7	711	0	0	0	17	0	0	0
-Kertes	BN	670	9	648	0	0	0	13	0	0	0
-Kertes	BN	595	10	557	0	0	0	5	0	23	3
Pinkamindszent	AMA	783	770	11	0	0	1	1	0	0	2
-Pinkamindszent	AM	829	798	31	0	0	0	0	0	0	2
-Pinka-Mindszent	AM	791	777	13	0	0	0	1	0	0	10
-Mindszent (Pinka-)	AM	728	672	39	0	0	0	0	0	17	12
Pusztarádócz	AMA	486	483	3	0	0	0	0	0	0	8
-Pusztarádócz	AM	451	440	11	0	0	0	0	0	0	5
-Puszta-Rádócz	AM	429	418	7	0	0	0	4	0	0	7
-Rádócz (Puszta-)	AM	396	372	5	0	0	0	2	0	17	4
Rábadoroszló	AMA	396	377	16	3	0	0	0	0	0	0
-Rábadoroszló	AM	279	279	0	0	0	0	0	0	0	0
-Rába-Doroszló	AM	261	256	2	1	0	0	2	0	0	0
-Doroszló (Rába-)	AM	228	201	7	0	0	0	12	0	8	0
Rádóczújfalu	AMA	221	221	0	0	0	0	0	0	0	0
-Rádóczkisújfalu	AM	205	205	0	0	0	0	0	0	0	3
-Rádócz-Kis-Ujfalu	AM	223	223	0	0	0	0	0	0	0	3
-Újfalu (Kis-)	AM	187	181	1	0	0	0	0	0	5	3
Rempehollós	AMA	342	342	0	0	0	0	0	0	0	9
-Rempehollós	AM	318	318	0	0	0	0	0	0	0	5
-Rempe-Hollós	AM	340	340	0	0	0	0	0	0	0	7
-Hollós (Rempe-)	AM	299	294	0	0	0	0	0	0	5	0
Szaknyér	AMA	210	210	0	0	0	0	0	0	0	0
-Szaknyér	AM	202	199	3	0	0	0	0	0	0	0
-Szaknyér	AM	169	167	2	0	0	0	0	0	0	0
-Szaknyér	AM	145	141	0	0	0	0	0	0	4	0
Szarvaskend	AMA	657	654	3	0	0	0	0	0	0	7
-Szarvaskend	AM	676	676	0	0	0	0	0	0	0	4
-Szarvaskend	AM	649	648	0	0	0	0	1	0	0	6
-Szarvaskend	AM	599	571	0	0	0	0	0	0	28	12
Szatta	AMA	236	232	4	0	0	0	0	0	0	6
-Szatta	AM	225	225	0	0	0	0	0	0	0	0
-Szatta	AM	209	203	4	2	0	0	0	0	0	0
-Szatta	AM	212	209	0	0	0	0	0	0	3	3
Szőcze	AMA	880	880	0	0	0	0	0	0	0	7
-Szőcze	AM	808	803	5	0	0	0	0	0	0	7
-Szőcze	AM	702	702	0	0	0	0	0	0	0	16
-Szöcze	AM	735	698	4	0	0	0	0	0	33	22
Taródfa	AMA	434	425	7	0	0	0	1	0	1	5
-Tarodfa	AM	406	399	7	0	0	0	0	0	0	3
-Tarodfa	AM	365	349	15	0	0	0	1	0	0	4
-Taródfa	AM	359	340	5	0	0	0	0	0	14	7
Vasalja	AMA	720	700	20	0	0	0	0	0	0	0
-Vasalla	AM	668	664	4	0	0	0	0	0	0	3
-Vasalla	AM	552	543	6	0	0	0	1	0	2	4
-Vasalla	AM	555	526	3	0	0	0	2	0	24	1
Viszák	AMA	535	534	1	0	0	0	0	0	0	0
-Viszák	AM	501	495	6	0	0	0	0	0	0	5
-Viszák	AM	481	461	19	0	0	0	0	0	1	5
-Viszák	AM	433	414	4	0	0	0	0	0	15	8
Körmendi járás	81	35436	32671	2599	17	0	1	83	0	65	808
Alsószénégető	BNB	291	4	284	0	0	0	2	1	0	0
-Alsószénégető	BN	277	3	274	0	0	0	0	0	0	0
-Alsó-Szénégető	BN	280	4	275	0	0	0	1	0	0	0
-Szénégető (Alsó-)	BN	279	1	256	0	0	0	5	4	13	0

VAS vármegye	OTE	osz	mag	nem	szl	rom	rut	hor	sze	egy	zsi
Bándol	BHB	325	13	34	0	0	0	278	0	0	0
-Bándol	BH	374	10	45	0	0	0	319	0	0	0
-Bándol	BH	419	4	48	0	0	0	367	0	0	1
-Bándoly	BH	429	6	61	0	0	0	344	0	18	0
Barátmajor	BHB	308	0	22	0	0	0	244	0	42	0
-Barátmajor	BH	244	1	10	0	0	0	233	0	0	0
-Barátmajor	BH	277	20	13	0	0	0	220	0	24	0
-Barátmajor	BH	270	2	7	0	0	0	235	0	26	0
Borostyánkő	BNB	1216	64	1096	2	0	0	4	0	50	11
-Borostyánkő	BN	1308	40	1263	1	0	0	2	0	2	18
-Borostyánkő	BN	1263	16	1193	1	0	0	3	0	50	15
-Borostyánkő	BN	1352	33	1173	0	0	0	6	0	140	5
Bozsok	AMA	706	678	13	0	0	0	14	0	1	0
-Bozsok	AM	738	662	19	0	0	0	57	0	0	0
-Bozsok	AM	692	618	24	0	0	0	48	0	2	0
-Bozsok	AE	682	194	51	0	0	0	0	0	437	2
Czák	AMA	313	313	0	0	0	0	0	0	0	0
-Czák	AM	278	278	0	0	0	0	0	0	0	0
-Czák	AM	291	282	7	0	0	0	2	0	0	6
-Czák	AM	275	263	2	0	0	0	1	0	9	5
Csajta	BHB	975	187	29	1	0	0	755	0	3	7
-Csajta	BH	931	91	46	0	0	0	794	0	0	6
-Csajta	BH	862	21	34	0	0	0	804	0	3	4
-Csajta	BH	788	21	70	0	0	0	661	0	36	4
Edeháza	BNB	572	2	568	0	0	0	2	0	0	0
-Edeháza	BN	566	1	564	0	0	0	1	0	0	0
-Edeháza	BN	546	3	542	0	0	0	1	0	0	0
-Stuben	BN	552	2	535	0	0	0	0	0	15	3
Felsőszénégető	BNB	194	5	189	0	0	0	0	0	0	0
-Felsőszénégető	BN	206	1	204	0	0	0	0	0	1	0
-Felső-Szénégető	BN	230	3	226	0	0	0	1	0	0	0
-Szénégető (Felső-)	BN	228	1	214	0	0	0	1	0	12	0
Füsthegysirokány	BHB	181	3	15	0	0	0	163	0	0	0
-Füsthegysirokány	BH	134	0	4	0	0	0	130	0	0	0
-Füsthegy-Sirokány	BH	185	3	5	0	0	0	177	0	0	0
+Füsthegy	BH	98	0	5	0	0	0	90	0	3	0
+Sirokány	BH	103	0	1	0	0	0	99	0	3	0
Gyöngyösfő	BNB	229	7	212	0	0	0	0	0	10	7
-Gyöngyösfő	BN	262	1	252	0	0	0	0	0	9	0
-Gyöngyösfő	BN	263	2	259	0	0	0	0	0	2	0
-Günseck	BN	252	4	235	0	0	0	0	0	13	1
Hámortó	BNB	359	9	340	0	0	0	0	0	10	0
-Hámor és Tó	BN	352	11	340	0	0	0	0	0	1	0
-Hámor és Tó	BN	327	3	316	0	0	0	2	0	6	0
-Hámor-Tó	BN	351	1	324	0	0	0	0	0	26	0
Hármasfalu	BHB	324	5	51	0	0	0	253	0	15	0
-Podgoria	BH	371	8	57	0	0	0	306	0	0	0
-Podgoria	BH	367	1	95	1	0	0	270	0	0	0
-Podgoria	BH	384	3	74	0	0	0	291	0	16	0
Háromsátor	BNB	206	3	203	0	0	0	0	0	0	0
-Háromsátor	BN	193	3	189	0	0	0	0	0	1	0
-Háromsátor	BN	203	1	202	0	0	0	0	0	0	0
-Háromsátor	BN	203	1	198	0	0	0	0	0	4	0
Hosszúszeg	BNB	296	7	289	0	0	0	0	0	0	0
-Hosszúszeg	BN	287	1	286	0	0	0	0	0	0	0
-Hosszúszeg	BN	289	1	288	0	0	0	0	0	0	0
-Hosszúszeg	BN	312	0	292	0	0	0	0	0	20	0
Hosszúszeghuta	BNB	292	4	288	0	0	0	0	0	0	0
-Langecküveghuta	BN	273	3	270	0	0	0	0	0	0	0
-Langeck-Üvegliuta	BN	256	7	247	0	0	0	0	0	2	0
-Üveghuta (Langeck-)	BN	253	0	237	0	0	0	0	0	16	0
Inczéd	BHB	835	32	48	0	0	0	755	0	0	3
-Inczéd	BH	871	20	86	0	0	0	763	0	2	3
-Inczéd	BH	787	38	61	0	0	0	685	0	3	7
-Inczéd	BH	725	12	77	0	0	0	612	0	24	4
Kiscsömöte	AMA	93	93	0	0	0	0	0	0	0	0
-Kiscsömöte	AM	115	112	2	0	0	0	1	0	0	0
-Kis-Csömöte	AM	97	96	1	0	0	0	0	0	0	0
-Csömöte (Kis-)	AM	89	86	0	0	0	0	0	0	3	0
Kispöse	AMA	142	141	0	0	0	0	0	0	1	3
-Kispőse	AM	134	131	3	0	0	0	0	0	0	3
-Kis-Pőse	AM	149	140	4	0	0	0	4	0	1	7
-Pöse (Kis-)	AM	148	135	2	0	0	0	7	0	4	4
Kőpatak	BNB	197	7	190	0	0	0	0	0	0	0
-Kőpatak	BN	183	1	182	0	0	0	0	0	0	0
-Kőpatak	BN	210	0	210	0	0	0	0	0	0	0
-Steinbach	BN	212	0	182	0	0	0	0	0	30	0

VAS vármegye	OTE	osz	mag	nem	szl	rom	rut	hor	sze	egy	zsi
Kőszegdoroszló	AMA	415	410	5	0	0	0	0	0	0	0
-Doroszló	AM	403	396	2	0	0	0	5	0	0	0
-Doroszló	AM	424	408	3	0	12	0	1	0	0	5
-Doroszló	AM	389	371	3	0	0	0	2	0	13	0
Kőszegpaty	AMA	481	469	8	0	0	0	3	0	1	9
-Nagy- és Kispaty	AM	484	472	11	0	0	0	1	0	0	4
-Nagy- és Kis-Paty	AM	485	479	3	0	0	0	3	0	0	0
-Páty (Kis- és Nagy-)	AM	369	353	2	0	0	0	0	0	14	7
Kőszegszerdahely	AMA	443	433	9	0	0	0	0	0	1	12
-Szerdahely	AM	419	410	9	0	0	0	0	0	0	8
-Szerdahely	AM	408	408	0	0	0	0	0	0	0	3
-Szerdahely	AM	392	354	6	0	0	0	22	0	10	0
Kulcsárfalu	BHB	130	2	16	0	0	0	112	0	0	1
-Kulcsárfalu	BH	134	0	7	0	0	0	127	0	0	0
-Kulcsárfalu	BH	135	0	4	0	0	0	131	0	0	0
-Kulcsárfalu	BH	137	0	21	0	0	0	112	0	4	0
Kúpfalva	BNB	196	1	195	0	0	0	0	0	0	7
-Kupfalva	BN	210	0	210	0	0	0	0	0	0	5
-Kupfalva	BN	208	1	207	0	0	0	0	0	0	0
-Kogl	BN	217	0	199	0	0	0	3	0	15	0
Lantosfalva	BNB	316	3	313	0	0	0	0	0	0	0
-Lantosfalva	BN	324	0	324	0	0	0	0	0	0	0
-Lantosfalva	BN	328	0	328	0	0	0	0	0	0	0
-Pubendorf	BN	290	0	275	0	0	0	0	0	15	0
Léka	BNB	1210	91	1114	0	1	0	3	0	1	36
-Léka	BN	1245	61	1175	0	0	0	2	0	7	29
-Léka	BN	1305	66	1228	0	0	0	3	0	8	45
-Léka	BN	1454	40	1353	0	0	0	2	0	59	32
Létér	BNB	246	0	237	0	0	0	2	0	7	0
-Létér	BN	221	0	221	0	0	0	0	0	0	0
-Létér	BN	204	0	204	0	0	0	0	0	0	0
-Lebenbrunn	BN	239	1	227	0	0	0	3	0	8	0
Ludad	AMA	298	297	1	0	0	0	0	0	0	4
-Ludad	AM	321	319	1	0	0	0	1	0	0	11
-Ludad	AM	318	316	1	0	0	0	1	0	0	7
-Ludad	AM	275	257	2	0	0	0	2	0	14	0
Lukácsháza	AMA	222	217	5	0	0	0	0	0	0	0
-Lukácsháza	AM	194	186	7	0	0	0	1	0	0	0
-Lukácsháza	AM	185	168	16	0	0	0	1	0	0	0
-Lukácsháza	AM	164	148	14	0	0	0	0	0	2	0
Mencsér	BNB	440	4	434	1	0	0	1	0	0	0
-Mencsér	BN	474	3	471	0	0	0	0	0	0	7
-Mencsér	BN	470	1	469	0	0	0	0	0	0	0
-Rettenbach	BN	423	2	405	0	0	0	1	0	15	3
Nagycsömöte	AMA	474	472	1	0	0	0	1	0	0	0
-Nagycsömöte	AM	430	423	5	0	0	0	2	0	0	0
-Nagy-Csömöte	AM	429	420	8	0	0	0	1	0	0	5
-Csömöte (Nagy-)	AM	396	353	20	0	0	0	5	0	18	1
Nagypöse	AMA	182	178	2	0	0	0	1	0	1	0
-Nagypőse	AM	172	166	2	2	0	0	1	0	1	0
-Nagy-Pőse	AM	154	153	1	0	0	0	0	0	0	0
-Pöse (Nagy-)	AM	160	151	3	0	0	0	0	0	6	0
Nemescsó	AMA	421	414	5	0	0	0	2	0	0	0
-Nemescsó	AM	389	381	6	0	0	0	2	0	0	0
-Nemes-Csó	AM	361	356	5	0	0	0	0	0	0	0
-Csó (Nemes-)	AM	364	343	12	0	0	0	0	0	9	0
Németgyirót	BNB	343	1	342	0	0	0	0	0	0	2
-Németgyirót	BN	354	1	353	0	0	0	0	0	0	2
-Német-Gyiród	BN	351	0	346	0	0	0	0	0	5	3
-Gyirot (Német-)	BN	427	0	410	0	0	0	0	0	17	2
Óhodász	BHB	336	1	17	0	0	0	256	0	62	0
-Óhodász	BH	333	1	29	0	0	0	246	0	57	0
-Ó-Hodász	BH	316	0	23	0	0	0	254	0	39	0
-Hodász (Ó-)	BH	255	0	29	0	0	0	206	0	20	0
Perenye	AMA	846	845	1	0	0	0	0	0	0	11
-Perenye	AM	902	887	14	1	0	0	0	0	0	12
-Perenye	AM	818	797	12	0	0	0	9	0	0	13
-Perenye	AM	824	764	4	0	0	0	10	0	46	15
Polányfalva	BHB	141	9	19	0	0	0	113	0	0	0
-Polanicz	BH	145	1	20	0	0	0	124	0	0	0
-Polanicz	BH	145	4	11	0	0	0	130	0	0	0
-Polanicz	BH	218	0	0	0	0	0	214	0	4	0
Pörgölény	BNB	604	28	576	0	0	0	0	0	0	5
-Pörgölin	BN	637	12	620	0	0	0	0	0	5	4
-Pörgölin	BN	625	5	617	0	0	0	2	0	1	7
-Pörgölin	BN	667	2	634	0	0	0	2	0	29	12
Pusztacsó	AMA	263	261	2	0	0	0	0	0	0	0

-Pusztacsó	AM	281	259	15	0	0	0	7	0	0	0
-Puszta-Csó	AM	318	317	0	0	0	0	1	0	0	0
-Csó (Puszta-)	AM	277	259	6	0	0	0	1	0	11	0
VAS vármegye	OTE	osz	mag	nem	szl	rom	rut	hor	sze	egy	zsi
Rendek	BNB	310	2	262	0	0	0	1	0	45	0
-Rendek	BN	287	27	258	0	0	0	1	0	1	0
-Rendek	BN	273	0	254	0	0	0	2	0	17	0
-Rendek	BN	305	0	286	0	0	0	0	0	19	0
Rohoncz	BNB	4137	807	3216	2	0	0	99	0	13	261
-Rohoncz	BN	4051	399	3483	7	0	1	141	0	20	311
-Rohoncz	BN	3913	297	3491	3	0	0	115	0	7	393
-Rohoncz	BN	3899	108	3557	1	0	0	90	0	143	479
Rőtfalva	BNB	687	22	665	0	0	0	0	0	0	0
-Röt	BN	637	2	635	0	0	0	0	0	0	0
-Rőt	BN	591	15	575	0	0	0	1	0	0	0
-Röth	BN	606	3	590	0	0	0	2	0	11	0
Rumpód	BHB	241	0	75	1	0	0	121	0	44	0
-Rumpót	BH	223	1	43	0	0	0	152	0	27	0
-Rumpód	BH	243	2	63	0	0	0	155	0	23	0
-Rumpód	BH	237	0	77	0	0	0	156	0	4	0
Salamonfalva	BNB	221	1	220	0	0	0	0	0	0	0
-Salamonfalva	BN	210	1	209	0	0	0	0	0	0	0
-Salamonfalva	BN	205	0	205	0	0	0	0	0	0	0
-Salmansdorf	BN	229	0	221	0	0	0	1	0	7	0
Seregélyháza	AMA	165	165	0	0	0	0	0	0	0	0
-Seregélyháza	AM	165	165	0	0	0	0	0	0	0	0
-Seregélyháza	AM	153	152	1	0	0	0	0	0	0	0
-Seregélyháza	AM	130	125	0	0	0	0	0	0	5	0
Szabar	BHB	431	8	23	0	0	0	397	0	3	0
-Szabar	BH	437	5	5	0	0	0	423	0	4	0
-Szabar	BH	424	1	24	0	0	0	386	0	13	0
-Szabar	BH	395	2	29	0	0	0	334	0	30	0
Szalónakhuta	BNB	216	2	163	0	0	0	1	0	50	0
-Szalonoküveghuta	BN	214	1	211	0	0	0	1	0	1	1
-Szalonok-Üveghuta	BN	233	0	228	0	0	0	0	0	5	0
-Üveghuta (Szalónak-)	BN	227	1	216	0	0	0	0	0	10	0
Tömörd	AHA	718	339	14	5	0	0	360	0	0	1
-Tömörd	AH	723	342	12	0	0	0	369	0	0	5
-Tömörd	AH	731	267	19	0	0	0	444	0	1	9
-Tömörd	AH	671	219	22	0	0	0	406	0	24	9
Újvörösvágás	BNB	475	3	457	0	0	0	0	0	15	0
-Vörösvágás	BN	474	0	474	0	0	0	0	0	0	0
-Vörösvágás	BN	439	0	439	0	0	0	0	0	0	0
-Redlschlag	BN	424	1	391	0	0	0	2	0	30	0
Vágod	BNB	524	2	377	0	0	0	2	0	143	0
-Vágod	BN	579	4	446	0	0	0	2	0	127	1
-Vágod	BN	547	0	464	0	0	0	1	0	82	2
-Vágod	BN	556	0	462	0	0	0	0	0	94	3
Városhodász	BNB	962	151	779	1	0	0	31	0	0	3
-Városhodász	BN	1016	149	823	0	0	0	38	0	6	4
-Város-Hodász	BN	967	77	854	1	0	0	34	0	1	11
-Hodász (Város-)	BN	951	58	817	0	0	0	33	0	43	6
Velem	AMA	392	391	1	0	0	0	0	0	0	0
-Velem	AM	399	397	2	0	0	0	0	0	0	0
-Velem	AM	373	370	3	0	0	0	0	0	0	0
-Velem	AM	381	353	3	0	0	0	0	0	25	0
Kőszegi járás	64	25540	7606	13425	13	1	0	3976	1	518	383
Alsócsalogány	IEI	793	29	34	0	0	0	0	0	730	7
-Alsócsalogány	IE	737	5	33	0	0	0	0	0	699	7
-Alsó-Csalogány	IE	707	0	50	0	0	0	0	0	657	7
-Szlavecsa (Alsó-)	IE	643	0	90	0	0	0	0	0	553	9
Alsójánosfa	IEI	132	3	0	0	0	0	0	0	129	0
-Jánosfa	IE	140	0	1	0	0	0	0	0	139	0
-Jánosfa	IE	129	23	3	0	0	0	0	0	103	3
-Janosócz	IM	87	48	2	0	0	0	0	0	37	0
Alsómarácz	IEI	725	15	0	0	0	0	0	0	710	0
-Tótmorácz	IE	758	29	2	0	0	0	0	0	727	9
-Tót-Morácz	IE	710	2	3	0	0	0	0	0	705	4
-Morácz (Tót-)	IE	692	82	4	0	0	0	0	0	606	0
Alsószentbenedek	IEI	324	4	2	0	0	0	0	0	318	0
-Szentbenedek	IE	333	5	1	0	0	0	0	0	327	5
-Szent-Benedek	IE	359	0	1	0	0	0	0	0	358	0
-Ivanócz	IE	324	3	8	0	0	0	0	0	313	7
Andorháza	IEI	409	5	0	0	0	0	1	0	403	0
-Andorháza	IE	448	5	0	0	0	0	0	0	443	0
-Andorháza	IE	424	0	4	0	0	0	0	0	420	0
-Adriáncz	IE	369	0	5	0	0	0	0	0	364	5
Andorhegy	IEI	340	4	1	0	0	0	0	0	335	0
-Andorhegy	IE	355	2	2	0	0	0	0	0	351	0

-Andorhegy	IM	302	302	0	0	0	0	0	0	0	18
-Andreicz	IE	258	0	8	0	0	0	0	0	250	0

VAS vármegye	OTE	osz	mag	nem	szl	rom	rut	hor	sze	egy	zsi
Barkócz	IEI	1007	38	2	0	0	0	1	0	966	9
-Barkócz	IE	987	43	0	0	0	0	0	0	944	21
-Barkócz	IE	831	27	3	0	0	0	1	0	800	7
-Barkócz (Kis- és Nagy-)	IE	782	13	21	0	0	0	1	0	747	15
Battyánd	IEI	511	62	4	0	0	0	1	0	444	6
-Battyánd	IE	457	114	0	0	0	0	0	0	343	6
-Battyánd	IE	451	20	13	0	0	0	0	0	418	0
-Puczincz	IE	402	25	5	0	0	0	0	0	372	7
Battyánfalva	IEI	596	12	14	0	0	0	0	0	570	0
-Battyánfalva	IE	624	7	39	0	0	0	0	0	578	4
-Battyánfalva	IE	632	19	32	0	0	0	0	0	581	3
-Rakicsán	IE	586	16	31	0	0	0	0	0	539	0
Berkeháza	IEI	131	0	0	0	0	0	0	0	131	0
-Berkeháza	IE	156	3	0	0	0	0	0	0	153	0
-Berkeháza	IE	144	0	0	0	0	0	0	0	144	0
-Berkeháza	IE	101	3	0	0	0	0	0	0	98	0
Birószék	IEI	261	5	0	0	0	0	0	0	256	0
-Birószék	IE	258	0	0	0	0	0	0	0	258	0
-Birószék	IE	260	0	0	0	0	0	0	0	260	7
-Szodesincz	IE	247	0	5	0	0	0	0	0	242	0
Bodóhegy	IEI	970	54	3	0	0	0	0	0	913	7
-Bodóhegy	IE	917	41	7	0	0	0	2	0	867	10
-Bodóhegy	IE	848	24	9	0	0	0	0	0	815	0
-Bodoncz	IE	745	15	5	0	0	0	0	0	725	3
Bokrács	IEI	161	13	3	0	0	0	0	0	145	0
-Bokrács	IE	165	22	5	0	0	0	0	0	138	0
-Bokrács	IE	113	3	4	0	0	0	0	0	106	0
-Bokrács	IE	100	0	4	0	0	0	0	0	96	0
Borháza	IEI	289	1	1	0	0	0	0	0	287	0
-Borháza	IE	318	0	2	0	0	0	0	0	316	0
-Borháza	IE	273	0	3	0	0	0	0	0	270	0
-Borecsa	IE	237	0	4	0	0	0	0	0	233	0
Borhida	IEI	281	0	0	0	0	0	0	0	281	0
-Borhida	IE	244	5	0	0	0	0	0	0	239	0
-Borhida	IE	239	0	0	0	0	0	0	0	239	0
-Borhida	IE	217	0	0	0	0	0	0	0	217	0
Borostyán	IEI	54	0	0	0	0	0	0	0	54	0
-Borostyán	IE	64	0	0	0	0	0	0	0	64	0
-Borostyán	IE	55	0	0	0	0	0	0	0	55	0
-Beznócz (Uj-)	IE	47	0	1	0	0	0	0	0	46	0
Buzahely	IEI	190	1	0	0	0	0	0	0	189	0
-Buzahely	IE	210	0	0	0	0	0	0	0	210	0
-Buzahely	IE	193	0	0	0	0	0	0	0	193	0
-Beznócz (Ó-)	IE	191	0	1	0	0	0	0	0	190	0
Csekefa	IMA	251	251	0	0	0	0	0	0	0	1
-Csekefa	IM	239	239	0	0	0	0	0	0	0	0
-Csekefa	IM	241	224	1	0	0	0	0	0	16	1
-Csekefa	IM	212	194	1	0	0	0	0	0	17	1
Csendlak	IEI	372	29	11	0	0	0	1	0	331	0
-Csendlak	IE	332	17	13	0	0	0	0	0	302	4
-Csendlak	IE	307	0	0	0	0	0	0	0	307	0
-Tissina	IE	293	8	10	0	0	0	1	0	274	0
Dióslak	IEI	499	0	52	0	0	0	0	0	447	0
-Dióslak	IE	505	1	45	0	0	0	0	0	459	0
-Dióslak	IE	490	0	65	0	0	0	0	0	425	0
-Nuszkova	IE	406	0	37	0	0	0	0	0	369	0
Dombalja	IEI	328	3	1	0	0	0	0	0	324	0
-Dombalja	IE	314	0	2	0	0	0	0	0	312	0
-Dombalja	IE	284	1	4	0	0	0	0	0	279	0
-Domaincz	IE	289	0	7	0	0	0	0	0	282	0
Falud	IEI	254	21	7	0	0	0	0	0	226	7
-Falud	IE	280	0	8	0	0	0	0	0	272	7
-Falud	IE	272	0	0	0	0	0	0	0	272	0
-Vescsicza	IE	263	0	2	0	0	0	0	0	261	0
Felsőcsalogány	IEI	614	1	4	0	0	0	0	0	609	0
-Felsőcsalogány	IE	568	3	25	0	0	0	0	0	540	0
-Felső-Csalogány	IE	528	4	16	0	0	0	0	0	508	0
-Szlavecsa (Felső-)	IE	491	5	37	0	0	0	0	0	449	0
Felsőlendva	IEI	1025	65	49	4	0	0	0	0	907	18
-Felsőlendva	IE	962	83	107	0	0	0	1	0	771	20
-Felső-Lendva	IE	809	23	121	0	0	0	0	0	665	7
-Lendva (Felső-)	IE	721	14	102	26	0	0	6	0	573	7
Felsőszentbenedek	IEI	258	29	0	0	0	0	0	0	229	0
-Benedek	IE	278	45	2	0	0	0	0	0	231	0
-Benedek	IE	255	9	0	0	0	0	0	0	246	0

-Kancsócz	IE	223	0	0	0	0	0	0	0	223	0
Ferenczlak	IEI	248	10	1	0	0	0	0	0	237	6
-Ferenczfalva	IE	283	14	13	0	0	0	0	0	256	0
-Ferenczlak	IE	229	6	2	0	0	0	2	0	219	3
-Frankócz	IE	235	14	4	0	0	0	0	0	217	5
VAS vármegye	OTE	osz	mag	nem	szl	rom	rut	hor	sze	egy	zsi
Gedőudvar	INI	315	0	311	0	0	0	0	0	4	0
-Gedőudvar	IN	275	0	273	0	0	0	0	0	2	0
-Gedőudvar	IN	297	0	294	0	0	0	0	0	3	0
-Guiczenhof	IN	250	0	237	0	0	0	0	0	13	0
Gerőháza	IEI	239	1	5	0	0	0	0	0	233	0
-Gerőház	IE	256	4	2	0	0	0	0	0	250	0
-Gerőháza	IE	258	32	13	0	0	0	0	0	213	0
-Gerencseróc	IE	240	36	4	0	0	0	0	0	200	0
Gesztenyés	IEI	471	0	0	0	0	0	0	0	471	0
-Gesztenyés	IE	534	10	1	0	0	0	0	0	523	0
-Gesztenyés	IE	514	0	0	0	0	0	0	0	514	0
-Kustanócz	IE	454	0	0	0	0	0	0	0	454	0
Gödörháza	AMA	355	355	0	0	0	0	0	0	0	2
-Gödörháza	AM	353	343	0	0	0	0	0	0	10	9
-Gödörháza	AM	416	395	12	0	0	0	2	0	7	8
-Gödörháza és Métnök	AM	365	335	4	0	0	0	0	0	26	11
Görhegy	IEI	696	128	24	0	0	0	0	0	544	0
-Görhegy	IE	749	3	77	0	0	0	0	0	669	0
-Görhegy	IE	717	0	150	0	0	0	0	0	567	0
-Görlincz	IE	644	1	112	0	0	0	0	0	531	0
Gyanafa	IEI	423	7	1	0	0	0	0	0	415	0
-Gyanafa	IE	428	7	0	0	0	0	0	0	421	0
-Gyanafa	IE	369	3	2	0	0	0	0	0	364	0
-Gyanavla	IE	307	0	1	0	0	0	0	0	306	0
Halmosfő	IEI	370	3	0	1	0	0	0	0	366	0
-Halmosfő	IE	393	6	1	0	0	0	0	0	386	4
-Halmosfő	IE	377	0	0	0	0	0	0	0	377	0
-Goricza	IE	349	2	6	0	0	0	0	0	341	0
Határfalva	INI	258	28	225	0	0	0	0	0	5	0
-Határfalva	IN	250	1	243	0	0	0	0	0	6	0
-Határfalva	IN	237	0	231	0	0	0	0	0	6	0
-Sinnersdorf	IN	231	0	214	0	0	0	0	0	17	0
Hegyszoros	IEI	620	1	118	0	0	0	0	0	501	0
-Hegyszoros	IE	639	9	165	0	0	0	0	0	465	0
-Hegyszoros	IE	593	0	136	0	0	0	0	0	457	0
-Szottnia	IE	562	0	151	0	0	0	0	0	411	3
Ivánfalva	IEI	286	1	0	0	0	0	0	0	285	0
-Ivánfalva	IE	282	9	5	0	0	0	0	0	268	2
-Ivánfalva	IE	282	3	7	0	0	0	0	0	272	0
-Vancsavecz	IE	272	0	1	0	0	0	0	0	271	0
Jegenyés	IEI	142	1	4	0	0	0	0	0	137	0
-Jegenyés	IE	146	1	4	0	0	0	0	0	141	0
-Jegenyés	IE	124	0	2	0	0	0	0	0	122	0
-Topolócz	IE	119	0	5	0	0	0	0	0	114	0
Károlyfa	IEI	308	0	0	0	0	0	0	0	308	0
-Károlyfa	IE	333	2	13	0	0	0	0	0	318	0
-Károlyfa	IE	310	0	2	0	0	0	0	0	308	0
-Korosecz	IE	298	0	9	7	0	0	0	0	282	0
Kerkaszabadhegy	IEI	467	2	0	0	0	0	0	0	465	0
-Szabadhegy	IE	500	2	0	0	0	0	0	0	498	0
-Szabadhegy	IE	499	0	1	0	0	0	0	0	498	0
-Sztanyócz	IE	442	0	0	0	0	0	0	0	442	0
Királyszék	IEI	174	0	1	0	0	0	0	0	173	0
-Királyszék	IE	152	0	0	0	0	0	0	0	152	0
-Királyszék	IE	136	0	0	0	0	0	0	0	136	0
-Csernecz (Felső-)	IE	121	0	0	0	0	0	0	0	121	0
Kisfalu	IMA	103	102	0	0	0	0	0	0	1	0
-Kisfalu	IM	116	104	0	0	0	0	0	0	12	0
-Kisfalu	IM	93	83	0	0	0	0	0	0	10	0
-Pordasincz	IE	97	18	0	0	0	0	0	0	79	0
Kismálnás	IEI	228	0	0	0	0	0	0	0	228	0
-Málnás	IE	208	2	1	0	0	0	0	0	205	0
-Málnás	IE	222	0	0	0	0	0	0	0	222	1
-Mladetincz	IE	201	12	9	0	0	0	0	0	180	0
Kismáriahavas	INI	397	5	382	0	0	0	0	0	10	0
-Máriahavas	IN	395	1	383	0	0	0	0	0	11	0
-Máriahavas	IN	372	8	347	0	0	0	0	0	17	0
-Füxlincz	IN	346	0	325	0	0	0	0	0	21	0
Kisszerdahely	IMA	225	224	0	0	0	0	0	0	1	5
-Szerdahely	IM	202	193	0	0	0	0	0	0	9	0
-Szerdahely	IM	190	183	0	0	0	0	0	0	7	0
-Szerdahely	IM	178	170	0	0	0	0	0	0	8	1
Kisszombat	IEI	297	2	3	0	0	0	0	0	292	0
-Kisszombat	IE	241	4	8	0	0	0	0	0	229	0

-Kis-Szombat	IE	215	1	5	0	0	0	0	0	209	0
-Csernelócz	IE	201	0	1	0	0	0	0	0	200	0
Korong	IEI	787	10	11	0	0	0	0	0	766	0
-Korong	IE	832	9	7	0	0	0	0	0	816	3
-Korong	IE	720	8	8	0	0	0	0	0	704	4
-Korong	IE	685	10	4	12	0	0	0	0	659	6
VAS vármegye	OTE	osz	mag	nem	szl	rom	rut	hor	sze	egy	zsi
Kosárháza	IEI	153	0	2	0	0	0	0	0	151	0
-Kosárháza	IE	149	1	4	0	0	0	0	0	144	0
-Kosárháza	IE	150	0	3	0	0	0	0	0	147	0
-Kosárháza	IE	135	0	9	0	0	0	0	0	126	0
Kőhida	IEI	181	18	3	0	0	0	0	0	160	2
-Kőhida	IE	168	7	10	0	0	0	0	0	151	2
-Kőhida	IE	171	5	9	0	0	0	0	0	157	4
-Gederócz	IE	157	2	11	0	0	0	0	0	144	0
Kölesvölgy	IEI	337	0	0	0	0	0	0	0	337	0
-Kölesvölgy	IE	313	0	0	0	0	0	0	0	313	0
-Kölesvölgy	IE	302	9	0	0	0	0	0	0	293	9
-Kölesvölgye	IE	223	0	0	0	0	0	0	0	223	0
Kuzma	IEI	586	10	53	0	0	0	0	0	523	0
-Kuzma	IE	494	4	59	0	0	0	0	0	431	0
-Kuzma	IE	407	4	88	0	0	0	0	0	315	0
-Kuzma	IE	375	1	69	0	0	0	0	0	305	0
Lakháza	IEI	243	0	0	0	0	0	0	0	243	0
-Lakháza	IE	281	0	0	0	0	0	0	0	281	0
-Lakháza	IE	221	0	0	0	0	0	0	0	221	0
-Luczova	IE	205	1	4	0	0	0	0	0	200	5
Lehomér	IEI	339	8	2	0	0	0	0	0	329	0
-Lehomér	IE	354	2	2	0	0	0	0	0	350	0
-Lehomér	IE	324	0	1	0	0	0	0	0	323	0
-Lehomér	IE	309	0	6	0	0	0	0	0	303	7
Lendvakirályfa	IEI	420	0	0	0	0	0	0	0	420	0
-Királyfa	IE	425	0	0	0	0	0	0	0	425	0
-Királyfa	IE	408	0	5	0	0	0	0	0	403	0
-Krásics	IE	408	6	4	0	0	0	0	0	398	0
Lendvakislak	IEI	142	2	0	0	0	0	0	0	140	0
-Kislak	IE	155	1	0	0	0	0	0	0	154	0
-Kislak	IM	135	135	0	0	0	0	0	0	0	0
-Kernecz	IE	119	1	1	0	0	0	0	0	117	0
Lendvanemesd	IEI	226	28	0	0	0	0	0	0	198	3
-Nemesd	IE	221	14	0	0	0	0	0	0	207	0
-Nemesd	IE	238	4	2	0	0	0	0	0	232	0
-Nemsócz	IE	231	5	2	0	0	0	0	0	224	0
Lukácsfa	IEI	67	0	1	0	0	0	0	0	66	0
-Lukácsfa	IE	63	0	0	0	0	0	0	0	63	0
-Lukácsfa	IE	61	0	2	0	0	0	0	0	59	2
-Lukasócz	IM	60	40	0	0	0	0	0	0	20	0
Magyarszombatfa	AMA	396	393	0	0	0	0	0	0	3	5
-Szombatfa	AM	382	372	0	0	0	0	1	0	9	6
-Szombatfa	AM	388	375	1	0	0	0	0	0	12	5
-Szombatfa	AM	358	340	0	0	0	0	0	0	18	5
Márkusháza	IEI	191	1	1	0	0	0	0	0	189	0
-Márkusháza	IE	218	47	0	0	0	0	0	0	171	0
-Márkusháza	IE	229	12	2	0	0	0	0	0	215	0
-Markusócz	IE	211	33	6	1	0	0	0	0	171	0
Mártonhely	IEI	426	28	4	0	0	0	0	0	394	2
-Mártonhely	IE	462	48	8	0	0	0	0	0	406	2
-Mártonhely	IE	422	32	3	0	0	0	0	0	387	3
-Martyáncz	IE	342	3	11	0	0	0	0	0	328	6
Mátyásdomb	IEI	225	33	11	0	0	0	0	0	181	0
-Mátyásdomb	IE	160	0	9	0	0	0	0	0	151	0
-Mátyásdomb	IE	161	5	12	0	0	0	0	0	144	4
-Macskócz	IE	131	0	9	0	0	0	0	0	122	0
Mezővár	IEI	887	144	5	0	0	0	0	0	738	4
-Mezővár	IE	896	10	7	0	0	0	0	0	879	3
-Mezővár	IE	906	16	16	0	0	0	0	0	874	7
-Tessanócz és Szárazhegy	IM	856	742	7	0	0	0	0	0	107	4
Mottolyád	IEI	409	127	0	0	0	0	0	0	282	0
-Mottolyád	IE	396	0	8	0	0	0	0	0	388	0
-Mottolyád	IE	394	0	11	0	0	0	0	0	383	0
-Motovilecz	IE	369	0	9	0	0	0	0	0	360	0
Muracsermely	IEI	246	8	0	0	0	0	0	0	238	6
-Muracsermely	IE	263	5	0	0	0	0	0	0	258	3
-Mura-Csermely	IE	256	4	1	0	0	0	0	0	251	4
-Csernecz (Mura-)	IE	256	2	2	0	0	0	0	0	252	4
Murafüzes	IEI	310	7	0	0	0	0	0	0	303	4
-Murafüzes	IE	316	10	0	0	0	0	0	0	306	5
-Mura-Füzes	IE	279	13	0	0	0	0	0	0	266	6
-Tropócz	IE	262	1	5	0	0	0	0	0	256	0
Murahalmos	IEI	332	78	1	0	0	0	0	0	253	0

-Halmos	IE	338	12	0	0	0	0	0	0	326	0
-Halmos	IE	340	3	3	0	0	0	0	0	334	1
-Kupsincz	IE	337	1	9	0	0	0	0	0	327	0
Murapetrócz	IEI	141	0	0	0	0	0	0	0	141	0
-Murapetrócz	IE	149	0	0	0	0	0	0	0	149	0
-Mura-Petrócz	IE	135	2	0	0	0	0	0	0	133	3
-Petrócz (Mura-)	IE	123	2	0	0	0	0	0	0	121	0
VAS vármegye	OTE	osz	mag	nem	szl	rom	rut	hor	sze	egy	zsi
Muraszentes	IEI	292	2	0	0	0	0	0	0	290	0
-Muraszentes	IE	294	6	0	0	0	0	1	0	287	3
-Mura-Szentes	IE	283	2	0	0	0	0	0	0	281	0
-Szvetahócz	IE	287	0	0	0	0	0	0	0	287	0
Muraszombat	IeI	2748	1305	122	1	0	0	10	0	1310	234
-Muraszombat	IE	2304	796	178	10	0	0	7	0	1313	199
-Mura-Szombat	IE	2134	539	254	1	0	0	5	0	1335	283
-Mura-Szombat	IE	1786	231	362	0	0	0	2	0	1191	311
Muravárhely	IEI	367	6	1	0	0	0	0	0	360	6
-Várhely	IE	384	0	0	0	0	0	0	0	384	0
-Várhely	IE	349	0	0	0	0	0	0	0	349	0
-Gradistya	IE	302	0	1	0	0	0	0	0	301	0
Musznya	IEI	374	27	0	0	0	0	0	0	347	0
-Musznya	IE	361	33	1	0	0	0	0	0	327	3
-Musznya	IE	303	40	1	0	0	0	0	0	262	0
-Musznya	IE	251	7	1	0	0	0	0	0	243	0
Nádorfa	IEI	322	0	0	0	0	0	0	0	322	0
-Nádorfa	IE	331	0	6	0	0	0	0	0	325	0
-Nádorfa	IE	261	0	3	0	0	0	0	0	258	0
-Deradnócz	IE	236	1	1	0	0	0	0	0	234	0
Nagytótlak	IEI	757	192	0	0	0	0	0	0	565	1
-Tótlak	IM	801	497	0	0	0	0	0	0	304	0
-Tót-Lak	IM	742	405	3	0	0	0	0	0	334	0
-Tótlak	IE	653	270	12	0	0	0	0	0	371	0
Ottóháza	IEI	472	5	0	0	0	0	0	0	467	3
-Ottóháza	IE	475	6	0	0	0	0	0	0	469	6
-Ottóháza	IE	419	1	0	0	0	0	0	0	418	0
-Pecsnarócz-Ottócz	IE	354	6	0	0	0	0	0	0	348	5
Őrfalu	IEI	279	2	1	0	0	0	0	0	276	0
-Őrfalu	IE	320	0	4	0	0	0	0	0	316	0
-Őrfalu	IE	289	18	4	0	0	0	0	0	267	0
-Dankócz	IE	230	0	3	0	0	0	0	0	227	0
Pálhegy	IEI	348	0	0	0	0	0	0	0	348	0
-Pálhegy	IE	290	0	0	0	0	0	0	0	290	0
-Pálhegy	IE	260	1	0	0	0	0	0	0	259	0
-Poznanócz	IE	228	0	0	0	0	0	0	0	228	0
Pálmafa	IEI	289	7	0	0	0	0	0	0	282	2
-Pálmafa	IE	280	2	0	0	0	0	0	0	278	0
-Pálmafa	IE	262	0	0	1	0	0	0	0	261	0
-Pusócz	IE	230	1	0	0	0	0	0	0	229	0
Pártosfalva	IMA	438	380	10	0	0	0	0	0	48	5
-Prosznyákfa	IM	433	380	6	0	0	0	0	0	47	0
-Prosznyákfa	IM	393	340	8	0	0	0	0	0	45	6
-Prosznyákfa	IM	349	299	3	0	0	0	0	0	47	5
Perestó	IEI	597	15	16	0	0	0	0	0	566	2
-Perestó	IE	600	16	15	0	0	0	0	0	569	4
-Perestó	IE	605	10	39	0	0	0	0	0	556	0
-Pertócsa	IE	544	4	25	0	0	0	0	0	515	6
Péterhegy	IEI	442	31	2	0	0	0	0	0	409	5
-Péterhegy	IE	437	7	1	0	0	0	0	0	429	0
-Péterhegy	IE	426	10	1	0	0	0	0	0	415	0
-Petrócz (Felső-)	IE	449	19	1	0	0	0	0	0	429	7
Petőfa	IEI	205	0	0	0	0	0	0	0	205	0
-Petőfa	IE	226	19	0	0	0	0	0	0	207	0
-Petőfa	IE	225	0	0	0	0	0	0	0	225	0
-Peszkócz	IE	220	0	0	0	0	0	0	0	220	0
Radófa	IEI	555	1	2	0	0	0	0	0	552	0
-Radófalva	IE	462	4	5	0	0	0	0	0	453	3
-Radófalva	IE	361	2	1	0	0	0	0	0	358	0
-Radócz	IE	281	0	0	0	0	0	0	0	281	0
Rátkalak	IMI	182	125	0	0	0	0	0	0	57	2
-Rátkalak	IE	213	22	1	0	0	0	0	0	190	1
-Rátkalak	IE	198	10	1	0	0	0	0	0	187	4
-Ratkócz	IE	185	16	0	0	0	0	0	0	169	7
Rétállás	IEI	381	17	0	0	0	0	0	0	364	0
-Rétállás	IE	397	1	1	1	0	0	0	0	394	0
-Rétállás	IE	366	0	3	0	0	0	0	0	363	0
-Roprecsa	IE	322	0	7	0	0	0	0	0	315	0
Rónafő	IEI	275	1	0	0	0	0	0	0	274	0
-Rónafő	IE	266	0	1	0	0	0	0	0	265	0
-Rónafő	IE	277	1	0	0	0	0	0	0	276	0
-Predanócz	IE	261	8	0	0	0	0	0	0	253	0

Salamon	IEI	441	1	0	0	0	0	0	0	440	0
-Salamon	IE	443	1	0	0	0	0	0	0	442	0
-Salamon	IE	449	0	1	0	0	0	0	0	448	0
-Salamoncz	IE	401	0	1	0	0	0	0	0	400	0
Sándorvölgy	IEI	467	2	2	0	0	0	0	0	463	3
-Sándorvölgy	IE	521	2	3	0	0	0	0	0	516	3
-Sándorvölgy	IE	451	6	1	0	0	0	0	0	444	7
-Sülincz	IE	358	5	2	0	0	0	0	0	351	5
VAS vármegye	OTE	osz	mag	nem	szl	rom	rut	hor	sze	egy	zsi
Seregháza	IEI	737	8	263	0	0	0	0	0	466	5
-Seregháza	IE	765	21	269	0	0	0	0	0	475	14
-Seregháza	IE	665	0	229	0	0	0	0	0	436	9
-Szerdicza	IE	616	0	233	0	0	0	0	0	383	7
Sürüház	IEI	326	5	1	0	0	0	0	0	320	0
-Sürüháza	IE	362	3	1	0	0	0	0	0	358	0
-Sürüháza	IE	363	6	1	0	0	0	0	0	356	0
-Sztrukócz	IE	348	7	2	0	0	0	0	0	339	0
Szarvaslak	IEI	526	43	37	0	0	0	0	0	446	17
-Szarvaslak	IE	447	18	33	0	0	0	0	0	396	9
-Szarvaslak	IE	413	8	49	0	0	0	0	0	356	4
-Rogasócz	IE	401	10	33	0	0	0	0	0	358	9
Szécsényfa	IEI	349	32	1	0	0	0	0	0	316	0
-Széchényfalva	IE	374	0	6	0	0	0	0	0	368	0
-Széchényfalva	IE	360	1	8	0	0	0	0	0	351	3
-Szkakócz	IE	340	1	17	0	0	0	0	0	322	0
Szécsénykút	IEI	545	4	4	0	0	0	1	0	536	2
-Széchénykút	IE	545	22	5	0	0	0	0	0	518	7
-Széchénykut	IE	515	6	3	0	0	0	0	0	506	6
-Petáncz	IE	515	6	7	4	0	0	0	0	498	3
Szentbibor	IEI	592	12	5	0	0	0	0	0	575	4
-Szentbibor	IE	593	6	11	1	0	0	0	0	575	0
-Szent-Bibor	IE	557	5	5	0	0	0	0	0	547	4
-Szembiborcz	IE	510	1	8	0	0	0	0	0	501	0
Szentsebestyén	IEI	652	11	0	0	0	0	0	0	641	0
-Szentsebestyén	IE	602	3	6	0	0	0	0	0	593	0
-Szent-Sebestyén	IE	571	7	12	0	0	0	0	0	552	6
-Pecsarócz	IE	497	2	17	0	0	0	0	0	478	5
Tiborfa	IEI	621	0	0	0	0	0	0	0	621	0
-Tiborfa	IE	593	5	2	0	0	0	0	0	586	0
-Tiborfa	IE	578	2	5	0	0	0	0	0	571	0
-Tivadarcz	IE	529	0	3	0	0	0	0	0	526	0
Tótkeresztúr	IEI	1162	43	1	0	0	0	0	0	1118	3
-Tótkeresztúr	IE	1216	136	2	0	0	0	1	0	1077	6
-Tót-Keresztúr	IE	929	20	7	0	0	0	0	0	902	5
-Keresztúr (Tót-)	IE	1007	19	4	0	0	0	0	0	984	3
Újkökényes	IEI	292	5	0	0	0	0	0	0	287	0
-Kökényes	IE	332	11	0	0	0	0	0	0	321	0
-Kökényes	IE	324	2	1	0	0	0	0	0	321	0
-Kükecs	IE	270	3	1	0	0	0	0	0	266	0
Újtölgyes	IEI	289	4	2	0	0	0	0	0	283	0
-Tölgyes	IE	292	7	1	0	0	0	0	0	284	2
-Tölgyes	IE	289	3	3	0	0	0	0	0	283	1
-Norsincz	IE	266	2	19	0	0	0	0	0	245	7
Úrdomb	IEI	408	19	1	0	0	0	0	0	388	8
-Úrdomb	IM	504	271	9	0	0	0	0	0	224	10
-Urdomb	IE	518	146	11	0	0	0	0	0	361	10
-Falkócz	IE	465	64	3	0	0	0	0	0	398	22
Úriszék	IEI	224	0	0	0	0	0	0	0	224	0
-Úriszék	IE	283	3	1	0	0	0	0	0	279	0
-Uriszék	IE	283	0	1	0	0	0	0	0	282	0
-Pananócz	IE	231	6	0	0	0	0	0	0	225	6
Vashidegkút	IEI	515	24	29	0	0	0	1	0	461	5
-Vashidegkút	IE	522	34	35	0	0	0	0	0	453	8
-Vashidegkut	IE	451	18	29	1	0	0	0	0	403	8
-Hidegkút (Vend-)	IE	435	12	47	14	0	0	0	0	362	4
Vaskorpád	IEI	484	5	3	0	0	0	0	0	476	0
-Vaskorpád	IE	446	13	7	0	0	0	0	0	426	0
-Vas-Korpád	IE	353	5	0	0	0	0	0	0	348	0
-Kruplivnik	IE	340	1	29	1	0	0	0	0	309	0
Vaskovácsi	IEI	241	0	0	0	0	0	0	0	241	0
-Vendkovácsi	IE	227	0	0	0	0	0	0	0	227	0
-Vend-Kovácsi	IE	204	0	0	0	0	0	0	0	204	0
-Kovasócz	IE	181	0	0	0	0	0	0	0	181	0
Vaslak	IEI	402	1	2	0	0	0	0	0	399	0
-Vaslak	IE	466	17	5	0	0	0	0	0	444	0
-Vaslak	IE	431	0	3	0	0	0	0	0	428	0
-Vanecsa	IE	408	0	14	0	0	0	0	0	394	0
Vasnyíres	IEI	352	0	0	0	0	0	0	0	352	0
-Vasnyires	IE	371	3	3	0	0	0	0	0	365	4
-Vas-Nyíres	IE	380	4	0	0	0	0	0	0	376	0

-Brezócz	IE	349	2	5	0	0	0	0	0	342	0
Vaspolony	IEI	235	0	0	0	0	0	0	0	235	0
-Vaspolony	IE	251	4	0	0	0	0	0	0	247	0
-Vas-Polony	IE	242	9	0	0	0	0	0	0	233	6
-Polona	IE	281	40	2	0	0	0	0	0	239	0
Vasvecsés	IEI	715	8	7	0	0	0	0	0	700	4
-Vasvecsés	IE	733	7	25	0	0	0	0	0	701	0
-Vas-Vecsés	IE	648	0	16	0	0	0	0	0	632	3
-Vecseslavecz	IE	581	0	20	0	0	0	0	0	561	0
VAS vármegye	OTE	osz	mag	nem	szl	rom	rut	hor	sze	egy	zsi
Véghely	IEI	245	7	0	0	0	0	0	0	238	0
-Véghely	IE	270	1	4	0	0	0	0	0	265	0
-Véghely	IE	277	0	2	0	0	0	0	0	275	0
-Krajna	IE	268	0	2	0	0	0	0	0	266	0
Velemér	AMA	438	437	0	0	0	0	0	0	1	5
-Velemér	AM	446	431	1	4	0	0	1	0	9	3
-Velemér	AM	419	403	2	0	0	0	1	0	13	2
-Velemér	AM	430	410	3	0	0	0	0	0	17	2
Vidorlak	IEI	859	6	4	0	0	0	0	0	849	0
-Vidorlak	IE	813	2	15	0	0	0	0	0	796	5
-Vidorlak	IE	745	23	19	2	0	0	0	0	701	12
-Vidoncz	IE	623	6	24	1	0	0	0	0	592	6
Vizlendva	IEI	626	15	33	0	0	0	1	0	577	4
-Vizlendva	IE	601	1	53	1	0	0	0	0	546	4
-Viz-Lendva	IE	591	6	94	0	0	0	0	0	491	11
-Szent-György (Tót-)	IE	520	11	46	0	0	0	0	0	463	5
Völgyes	IEI	239	1	2	0	0	0	0	0	236	0
-Völgyes	IE	250	3	7	0	0	0	0	0	240	0
-Völgyes	IE	245	7	5	0	0	0	0	0	233	7
-Dolina	IE	212	4	0	0	0	0	0	0	208	4
Völgyköz	IEI	751	7	29	0	0	0	0	0	715	0
-Völgyköz	IE	611	0	42	0	0	0	0	0	569	0
-Völgyköz	IE	505	0	76	0	0	0	0	0	429	0
-Dolics (Két-)	IE	446	1	56	0	0	0	0	0	389	0
Zoltánháza	IEI	458	4	2	0	0	0	0	0	452	0
-Zoltánháza	IE	417	8	4	0	0	0	0	0	405	0
-Zoltánháza	IE	399	21	3	0	0	0	0	0	375	4
-Zenkócz	IE	396	0	6	0	0	0	0	0	390	0
Zsidahegy	IEI	700	5	3	0	0	0	0	0	692	0
-Zsidahegy	IE	751	21	22	0	0	0	1	0	707	4
-Zsidahegy	IE	725	91	20	0	0	0	0	0	614	5
-Zsidahegy	IE	718	297	33	0	0	0	0	0	388	3
Muraszombati járás	80	48655	5235	1942	6	0	0	17	0	41455	414
Alsómedves	BHB	628	3	292	0	0	0	332	0	1	0
-Kismedves	BN	391	1	364	0	0	0	13	0	13	0
-Nagy-Medves	BH	698	3	326	0	0	0	368	0	1	4
-Medves (Nagy-)	BH	551	1	184	0	0	0	334	0	32	6
Baksafalva	BNB	1365	8	1354	0	0	0	3	0	0	2
-Baksafalva	BN	1344	7	1327	0	0	0	10	0	0	4
-Baksafalva	BN	1385	0	1383	0	0	0	2	0	0	5
-Baksafalva	BN	1216	3	1091	0	0	0	9	0	113	14
Bányácska	BNB	268	7	258	0	0	0	0	0	3	0
-Bánya	BN	285	0	279	0	0	0	6	0	0	0
-Bánya	BN	286	1	269	0	0	0	16	0	0	0
-Bánya	BN	257	2	199	0	0	0	47	0	9	0
Barátfalva	BNB	968	9	952	0	0	0	7	0	0	0
-Barátfalva	BN	986	4	978	0	0	0	4	0	0	3
-Barátfalva	BN	938	1	933	0	0	0	3	0	1	4
-Barátfalva	BN	858	2	816	0	0	0	3	0	37	0
Békafalu	BNB	135	0	125	0	0	0	10	0	0	0
-Békafalu	BN	152	3	137	0	0	0	11	0	1	0
-Békafalu	BN	115	0	113	0	0	0	2	0	0	0
-Békafalu	BN	125	0	118	0	0	0	0	0	7	0
Borosgödör	BNB	615	5	610	0	0	0	0	0	0	0
-Borosgödör	BN	687	1	684	0	0	0	2	0	0	0
-Borosgödör	BN	687	1	686	0	0	0	0	0	0	2
-Inzenhof	BN	618	0	596	0	0	0	0	0	22	5
Burgóhegy	BNB	752	1	751	0	0	0	0	0	0	0
-Burgóhegy	BN	732	5	718	0	0	0	8	0	1	0
-Burgóhegy	BN	697	0	696	0	0	0	0	0	1	0
-Burgóhegy	BN	673	0	648	0	0	0	3	0	22	0
Egyházasfüzes	BNB	571	21	550	0	0	0	0	0	0	0
-Egyházasfüzes	BN	613	7	602	0	0	0	3	0	1	6
-Egyházas-Füzes	BN	514	5	509	0	0	0	0	0	0	5
-Füzes (Egyházas-)	BN	492	2	477	0	0	0	2	0	11	3
Felsőmedves	BNB	359	2	334	0	0	0	0	0	23	0
-Nagymedves	BH	695	4	309	0	0	0	382	0	0	1
-Kis-Medves	BN	397	3	382	0	0	0	0	0	12	0
-Medves (Kis-)	BN	321	1	308	0	0	0	2	0	10	0

Felsőújlak	BNB	892	6	873	1	0	0	12	0	0	0
-Újlak	BN	919	5	908	0	0	0	6	0	0	0
-Ujlak	BN	969	2	947	1	0	0	10	0	9	0
-Ujlak	BN	928	4	861	1	0	0	12	0	50	0
Ganócs	BNB	316	4	309	0	0	0	3	0	0	0
-Ganócs	BN	327	1	319	0	0	0	7	0	0	0
-Ganócs	BN	334	5	316	0	0	0	13	0	0	0
-Gánócs	BN	292	4	274	0	0	0	8	0	6	0

VAS vármegye	OTE	osz	mag	nem	szl	rom	rut	hor	sze	egy	zsi
Hárspatak	BNB	705	2	689	2	0	0	0	0	12	0
-Hárspatak	BN	775	4	753	0	0	0	2	0	16	0
-Hárspatak	BN	762	2	760	0	0	0	0	0	0	0
-Hárspatak	BN	718	0	661	0	0	0	4	0	53	0
Horvátcsencs	BHB	241	0	13	0	0	0	228	0	0	0
-Horvátcsencs	BH	255	0	15	0	0	0	240	0	0	0
-Horvát-Csencs	BH	268	0	3	0	0	0	265	0	0	0
-Csencs (Horvát-)	BH	204	0	11	0	0	0	170	0	23	0
Horváthásos	BHB	272	37	94	0	0	0	140	0	1	0
-Horváthásos	BH	318	3	43	0	0	0	272	0	0	0
-Horvát-Hásos	BH	288	3	34	0	0	0	251	0	0	0
-Hásos (Horvát-)	BH	228	5	63	0	0	0	146	0	14	0
Hovárdos	BnB	192	43	94	0	0	0	55	0	0	0
-Hovárdos	BH	255	2	91	0	0	0	162	0	0	0
-Hovárdos	BH	214	3	58	0	0	0	153	0	0	0
-Hovárdos	BH	188	3	57	0	0	0	127	0	1	0
Kiskolozsvár	BNB	339	4	333	0	0	0	2	0	0	0
-Kolozsvár	BN	311	2	302	0	0	0	7	0	0	0
-Kolozsvár	BN	359	1	358	0	0	0	0	0	0	0
-Kolosvár	BN	298	0	280	0	0	0	2	0	16	0
Kisvaskút	BHB	389	8	107	1	0	0	272	0	1	0
-Vaskút	BH	385	4	93	0	0	0	287	0	1	0
-Vaskút	BH	441	1	98	0	0	0	342	0	0	0
-Vaskút	BH	386	0	91	0	0	0	275	0	20	0
Kukmér	BNB	1284	28	1229	0	0	0	3	0	24	1
-Kukmér	BN	1400	28	1347	0	0	0	5	0	20	0
-Kukmér	BN	1484	19	1449	0	0	0	5	0	11	10
-Kukmér	BN	1419	12	1303	0	0	0	5	0	99	7
Lipócz	BHB	210	9	91	0	0	0	110	0	0	0
-Lipócz	BH	220	4	81	0	0	0	135	0	0	0
-Lipócz	BH	231	1	57	0	0	0	173	0	0	0
-Lipócz	BH	210	4	31	0	0	0	160	0	15	0
Magashegy	BNB	637	0	629	0	0	0	0	0	8	0
-Neudóhegy	BN	635	5	630	0	0	0	0	0	0	0
-Neudóhegy	BN	630	0	623	0	0	0	4	0	3	0
-Neudauhegy	BN	532	2	498	0	0	0	2	0	30	0
Nád	BNB	625	2	623	0	0	0	0	0	0	0
-Nád	BN	635	0	631	0	0	0	4	0	0	0
-Nád	BN	626	2	622	0	0	0	2	0	0	3
-Rohr	BN	544	0	509	0	0	0	5	0	30	0
Nemesmedves	ANA	365	4	358	0	0	0	3	0	0	1
-Nemeskismedves	AN	332	5	322	0	0	0	5	0	0	1
-Nemes-Kis-Medves	AN	340	0	337	0	0	0	3	0	0	0
-Medves (Nemes-)	AN	296	6	251	0	0	0	5	0	34	7
Németcsencs	BNB	757	11	738	1	0	0	7	0	0	5
-Németcsencs	BN	878	28	834	3	0	0	12	0	1	5
-Német-Csencs	BN	824	5	813	0	0	0	4	0	2	4
-Csencs (Német-)	BN	686	5	634	0	0	0	15	0	32	7
Némethásos	BNB	280	9	264	0	0	0	7	0	0	0
-Némethásos	BN	341	3	329	0	0	0	9	0	0	0
-Német-Hásos	BN	313	0	311	0	0	0	2	0	0	0
-Hásos (Német-)	BN	261	0	232	0	0	0	6	0	23	0
Németszentgrót	BNB	917	13	901	0	0	0	3	0	0	7
-Németszentgrót	BN	1011	8	1001	0	0	0	2	0	0	8
-Német-Szent-Grót	BN	1029	1	1021	0	0	0	7	0	0	3
-Szent-Grót (Német-)	BN	970	2	919	0	0	0	12	0	37	9
Németújvár	BNB	2184	984	1175	3	0	0	17	0	5	95
-Németújvár	BN	2042	641	1366	3	0	0	26	0	6	153
-Német-Ujvár	BN	2003	352	1594	4	0	0	35	0	18	219
-Német-Ujvár	BN	1968	233	1609	3	0	0	53	0	70	269
Orbánfalu	BNB	377	15	357	1	0	0	4	0	0	0
-Orbánfalu	BN	369	15	343	0	0	0	11	0	0	0
-Orbánfalu	BN	364	3	354	0	0	0	7	0	0	0
-Orbánfalu	BN	335	1	309	0	0	0	7	0	18	0
Óbér	BNB	1523	11	1507	0	0	0	5	0	0	0
-Óbér	BN	1476	9	1462	0	0	0	5	0	0	0
-Ó-Bér	BN	1300	4	1286	0	0	0	10	0	0	0
-Obér	BN	1176	2	1118	0	0	0	3	0	53	0
Őzgödör	BHB	399	6	44	0	0	0	349	0	0	0

-Őzgödör	BH	483	0	77	0	0	0	406	0	0	1
-Őzgödör	BH	541	1	96	0	0	0	444	0	0	0
-Prástya	BH	473	0	33	0	0	0	395	0	45	0
Pásztorháza	BHB	1232	13	63	0	0	0	1156	0	0	0
-Stinácz	BH	1176	9	80	1	0	0	1086	0	0	3
-Stinácz	BH	1181	9	82	0	0	0	1089	0	1	3
-Stinácz	BH	1106	3	62	0	0	0	987	0	54	4
Pinkócz	BHB	1002	108	42	0	0	0	852	0	0	0
-Pinkócz	BH	910	113	96	0	0	0	699	0	2	0
-Pinkócz	BH	725	33	23	0	0	0	669	0	0	0
-Pinkócz	BH	717	2	47	0	0	0	632	0	36	6
VAS vármegye	OTE	osz	mag	nem	szl	rom	rut	hor	sze	egy	zsi
Pónicz	BNB	642	27	573	0	0	0	42	0	0	1
-Punicz	BN	685	29	512	1	0	0	141	0	2	9
-Punicz	BN	612	11	392	1	0	0	205	0	3	8
-Punicz	BN	579	13	328	1	0	0	205	0	32	2
Pusztaszentmihály	BNB	1057	85	928	0	0	0	41	0	3	16
-Pusztaszentmihály	BN	1112	42	1052	0	0	0	17	0	1	10
-Puszta-Szent-Mihály	BN	1062	32	1004	0	0	0	24	0	2	14
-Szent-Mihály (Puszta-)	BN	876	15	642	0	0	0	180	0	39	10
Rábort	BNB	1031	51	973	2	0	0	4	0	1	6
-Rábort	BN	976	20	943	0	0	0	11	0	2	8
-Rábort	BN	886	14	868	0	0	0	3	0	1	5
-Rábort	BN	882	2	844	0	0	0	4	0	32	5
Salafa	BNB	210	0	201	0	0	0	2	0	7	0
-Salafa	BN	201	0	197	0	0	0	4	0	0	0
-Salafa	BN	184	0	151	0	0	0	33	0	0	0
-Salafa	BN	160	0	109	0	0	0	46	0	5	0
Sándorhegy	BNB	190	0	190	0	0	0	0	0	0	1
-Sándorhegy	BN	202	0	202	0	0	0	0	0	0	1
-Sándorhegy	BN	255	0	254	0	0	0	0	0	1	0
-Sándorhegy	BN	202	0	195	0	0	0	0	0	7	0
Sóskútfalu	BNB	507	2	302	0	0	0	203	0	0	0
-Sóskút	BH	470	5	194	0	0	0	270	0	1	0
-Sóskút	BH	508	6	181	0	0	0	319	0	2	0
-Sóskút	BH	406	1	133	0	0	0	251	0	21	0
Strém	BNB	739	51	686	0	0	0	2	0	0	0
-Strem	BN	795	32	755	0	0	0	6	0	2	0
-Strem	BN	762	11	747	0	0	0	3	0	1	0
-Strem	BN	687	2	649	0	0	0	4	0	32	5
Szénásgödör	BHB	487	2	23	0	0	0	462	0	0	3
-Sirovnicza	BH	488	0	26	0	0	0	462	0	0	0
-Sirovnicza	BH	531	0	88	0	0	0	443	0	0	6
-Sirovnicza	BH	471	0	48	0	0	0	402	0	21	5
Szentelek	BNB	2801	102	1765	0	0	0	846	1	87	17
-Szentelek	BN	2977	83	1911	0	0	0	982	0	1	14
-Szent-Elek	BN	2958	25	1879	0	0	0	1052	0	2	27
-Szent-Elek	BN	2745	38	1562	0	0	0	1005	1	139	27
Szentkút	BNB	344	19	323	0	0	0	1	0	1	0
-Szentkút	BN	331	10	317	0	0	0	4	0	0	0
-Szent-Kút	BN	306	2	291	0	0	0	13	0	0	0
-Szentkút	BN	282	4	260	0	0	0	11	0	7	0
Szombatfa	BNB	154	7	145	0	0	0	2	0	0	0
-Szombatfa	BN	156	1	152	0	0	0	3	0	0	0
-Szombatfa	BN	141	0	137	0	0	0	4	0	0	0
-Szombatfa	BN	126	0	117	0	0	0	1	0	8	0
Taródcsencs	BNB	98	0	91	0	0	0	7	0	0	0
-Taródcsencs	BN	92	0	76	0	0	0	16	0	0	0
-Taród-Csencs	BN	93	1	72	0	0	0	20	0	0	0
-Csencs (Taród-)	BH	81	0	35	0	0	0	45	0	1	0
Tobaj	BNB	567	7	513	0	0	0	45	0	2	0
-Tobaj	BN	607	12	514	0	0	0	81	0	0	0
-Tobaj	BN	635	0	595	0	0	0	40	0	0	0
-Tobaj	BN	586	0	524	0	0	0	42	0	20	6
Újhegy	BHB	1237	10	257	0	0	0	969	0	1	3
-Újhegy	BH	1259	8	313	0	0	0	936	0	2	1
-Ujhegy	BH	1164	6	265	0	0	0	893	0	0	15
-Újhegy	BH	1073	12	288	0	0	0	743	0	30	3
Újtelep	BNB	931	2	908	0	0	0	1	0	20	2
-Újtelep	BN	1020	11	1009	0	0	0	0	0	0	4
-Ujtelep	BN	1163	5	1143	0	0	0	0	0	15	4
-Neustift	BN	1006	0	968	0	0	0	3	0	35	8
Vághegy	BNB	488	2	271	0	0	0	214	0	1	0
-Vághegy	BN	428	1	266	0	0	0	161	0	0	0
-Vághegy	BN	406	0	267	0	0	0	139	0	0	0
-Hackerhegy	BN	355	1	236	0	0	0	105	0	13	0
Várszentmiklós	BNB	250	8	240	0	0	0	1	0	1	0
-Szentmiklós	BN	290	20	266	0	0	0	2	0	2	0
-Szent-Miklós	BN	310	6	286	0	0	0	4	0	14	0
-Szent-Miklós	BN	249	2	227	0	0	0	6	0	14	0

Vasnyulfalu	BHB	157	0	0	0	0	0	157	0	0	0
-Nyulfalu	BH	161	2	12	0	0	0	147	0	0	0
-Nyulfalu	BH	164	0	6	0	0	0	156	0	2	0
-Nyulfalu	BH	142	0	20	0	0	0	112	0	10	0
Vörthegy	BNB	612	5	600	0	0	0	7	0	0	0
-Vörthegy	BN	626	2	622	0	0	0	2	0	0	0
-Vörthegy	BN	664	1	663	0	0	0	0	0	0	0
-Vörthegy	BN	629	2	603	0	0	0	1	0	23	0

VAS vármegye	OTE	osz	mag	nem	szl	rom	rut	hor	sze	egy	zsi
Zsámánd	BHB	528	1	57	0	0	0	470	0	0	0
-Zsámánd	BH	587	6	62	1	0	0	517	0	1	0
-Zsámánd	BH	596	0	193	0	0	0	402	0	1	0
+Zsámánd (Horvát-)	BH	202	0	22	0	0	0	171	0	9	0
+Zsámánd (Német-)	BH	248	1	73	1	0	0	160	0	13	5
Németújvári járás	80	33829	1754	24805	11	0	0	7056	1	202	160
Alsópaty	AMA	680	680	0	0	0	0	0	0	0	4
-Alsópaty	AM	607	607	0	0	0	0	0	0	0	7
-Alsó-Paty	AM	609	609	0	0	0	0	0	0	0	8
-Paty (Alsó-)	AM	523	505	1	0	0	0	0	0	17	14
Alsószeleste	AMA	374	374	0	0	0	0	0	0	0	4
-Alsószeleste	AM	341	341	0	0	0	0	0	0	0	9
-Alsó-Szeleste	AM	383	372	8	0	0	0	0	0	3	11
-Szeleste (Alsó-)	AM	348	326	5	0	0	0	1	0	16	6
Balozsameggyes	AMA	585	581	3	0	0	0	0	0	1	2
-Balozsamegyes	AM	664	660	1	1	0	0	0	0	2	4
-Balozsa-Megyes	AM	590	587	2	0	0	0	1	0	0	10
+Balozsai	AM	230	216	0	0	0	0	0	0	14	2
+Medgyes	AM	288	276	3	0	0	0	0	0	9	4
Bejcz	AMA	613	612	1	0	0	0	0	0	0	14
-Beicz	AM	578	575	3	0	0	0	0	0	0	26
-Beicz	AM	547	547	0	0	0	0	0	0	0	26
-Beicz	AM	490	456	1	0	0	0	0	0	33	17
Bögöt	AMA	391	391	0	0	0	0	0	0	0	2
-Bögöt	AM	361	361	0	0	0	0	0	0	0	3
-Bögöt	AM	359	359	0	0	0	0	0	0	0	17
-Bögöt	AM	345	315	17	0	0	0	0	0	13	24
Csánig	AMA	502	501	1	0	0	0	0	0	0	9
-Csánig	AM	508	507	1	0	0	0	0	0	0	11
-Csánig	AM	495	495	0	0	0	0	0	0	0	8
-Csánig	AM	518	496	4	0	0	0	0	0	18	15
Csénye	AMA	1145	1138	6	1	0	0	0	0	0	14
-Csénye	AM	987	985	2	0	0	0	0	0	0	10
-Csénye	AM	893	889	2	0	0	0	1	0	1	13
-Csénye	AM	765	732	2	0	0	0	1	0	30	12
Felsőpaty	AMA	673	670	1	1	0	0	0	0	1	11
-Felsőpaty	AM	651	651	0	0	0	0	0	0	0	5
-Felső-Paty	AM	617	617	0	0	0	0	0	0	0	7
-Paty (Felső-)	AM	584	564	1	0	0	0	0	0	19	10
Felsőszeleste	AMA	452	451	0	0	0	0	0	0	1	4
-Felsőszeleste	AM	424	424	0	0	0	0	0	0	0	6
-Felső-Szeleste	AM	451	446	3	2	0	0	0	0	0	5
-Szeleste (Felső-)	AM	377	361	0	0	0	0	0	0	16	5
Füztű	AMA	159	159	0	0	0	0	0	0	0	8
-Fűztű	AM	136	135	1	0	0	0	0	0	0	0
-Fűztű	AM	150	150	0	0	0	0	0	0	0	0
-Füztű és Zuggó	AM	136	125	1	0	0	0	0	0	10	6
Gércze	AMA	2117	2115	2	0	0	0	0	0	0	34
-Gérczetacskánd	AM	2038	2036	2	0	0	0	0	0	0	37
-Gércze-Tacskánd	AM	1867	1851	16	0	0	0	0	0	0	65
-Gércze (Tacskánd-)	AM	1739	1664	2	0	0	0	0	0	73	76
Gór	AMA	603	600	2	0	0	0	1	0	0	0
-Guar	AM	567	563	4	0	0	0	0	0	0	2
-Guor	AM	619	610	9	0	0	0	0	0	0	18
-Guór	AM	614	590	1	0	0	0	0	0	23	8
Hegyfalu	AMA	948	941	5	1	0	0	0	0	1	24
-Hegyfalu	AM	958	952	6	0	0	0	0	0	0	30
-Hegyfalu	AM	960	934	21	0	0	0	0	0	5	31
-Hegyfalu	AM	838	792	7	0	0	0	0	0	39	24
Hegyhátgyertyános	AMA	396	395	1	0	0	0	0	0	0	8
-Gyertyános	AM	343	339	4	0	0	0	0	0	0	9
-Gyertyános	AM	303	303	0	0	0	0	0	0	0	13
-Gyertyános	AM	279	272	1	0	0	0	0	0	6	4
Ikervár	AMA	2033	2029	3	0	0	0	0	0	1	8
-Ikervár	AM	1833	1826	5	0	0	0	0	0	2	15
-Ikervár	AM	1633	1630	3	0	0	0	0	0	0	17

-Ikervár	AM	1470	1404	12	0	0	0	1	0	53	17
Ivánegerszeg	AMA	485	476	0	0	0	0	0	0	9	3
-Ivánegerszeg	AM	459	459	0	0	0	0	0	0	0	6
-Iván-Egerszeg	AM	534	533	1	0	0	0	0	0	0	16
-Egerszeg (Iván-)	AM	480	454	1	0	0	0	0	0	25	8
Jákfa	AMA	540	540	0	0	0	0	0	0	0	11
-Jákfa	AM	505	504	1	0	0	0	0	0	0	11
-Jákfa	AM	524	524	0	0	0	0	0	0	0	14
-Jákfa	AM	497	481	1	0	0	0	0	0	15	15
Káld	AMA	1642	1631	9	1	0	0	1	0	0	35
-Káld	AM	1538	1529	7	0	1	0	0	0	1	50
-Káld	AM	1497	1491	6	0	0	0	0	0	0	61
-Káld	AM	1412	1366	5	0	0	0	0	0	41	51
VAS vármegye	OTE	osz	mag	nem	szl	rom	rut	hor	sze	egy	zsi
Keményegerszeg	AMA	217	217	0	0	0	0	0	0	0	17
-Keményegerszeg	AM	226	223	3	0	0	0	0	0	0	17
-Kemény-Egerszeg	AM	207	199	8	0	0	0	0	0	0	4
-Egerszeg (Kemény-)	AM	221	210	3	0	0	0	0	0	8	18
Kenéz	AMA	491	470	0	0	0	0	0	0	21	4
-Kenéz	AM	408	408	0	0	0	0	0	0	0	5
-Kenéz	AM	384	383	1	0	0	0	0	0	0	6
-Kenéz	AM	371	353	11	0	0	0	0	0	7	9
Kissitke	AMA	673	673	0	0	0	0	0	0	0	0
-Kissitke	AM	671	671	0	0	0	0	0	0	0	0
-Kis-Sitke	AM	615	615	0	0	0	0	0	0	0	7
-Sitke (Kis-)	AM	570	542	6	0	0	0	0	0	22	2
Megyehid	AMA	459	456	3	0	0	0	0	0	0	4
-Megyehid	AM	409	404	5	0	0	0	0	0	0	10
-Megyehid	AM	362	362	0	0	0	0	0	0	0	4
-Megyehid	AM	349	334	0	0	0	0	0	0	15	9
Nagysitke	AMA	1018	1017	1	0	0	0	0	0	0	7
-Nagysitke	AM	1022	1019	1	0	0	0	0	0	2	20
-Nagy-Sitke	AM	1019	1016	3	0	0	0	0	0	0	14
-Sitke (Nagy-)	AM	916	879	3	0	0	0	0	0	34	10
Niczk	AMA	837	833	3	0	0	0	0	0	1	13
-Niczk	AM	775	773	1	1	0	0	0	0	0	16
-Niczk	AM	660	658	2	0	0	0	0	0	0	7
-Niczk	AM	665	631	3	0	0	0	0	0	31	15
Nyőgér	AMA	794	791	3	0	0	0	0	0	0	12
-Nyögér	AM	723	722	0	0	0	0	0	0	1	14
-Nyögér	AM	648	648	0	0	0	0	0	0	0	19
-Nyögér	AM	623	594	10	0	0	0	0	0	19	26
Ölbő	AMA	1076	1076	0	0	0	0	0	0	0	8
-Ölbő	AM	1009	1008	1	0	0	0	0	0	0	7
-Ölbő	AM	1120	1117	2	0	0	0	0	0	1	14
+Ölbő (Kis-)	AM	117	115	0	0	0	0	0	0	2	3
+Ölbő (Nagy-)	AM	868	825	4	0	0	0	0	0	39	23
Peczöl	AMA	1106	1093	2	0	0	0	1	0	10	7
-Peczöl	AM	1005	998	3	0	4	0	0	0	0	11
-Peczöl	AM	945	938	6	0	0	0	0	0	1	22
-Peczöl	AM	747	712	8	0	0	0	0	0	27	16
Péntekfalu	AMA	1007	976	15	3	0	0	0	0	13	80
-Péntekfalu	AM	817	745	41	11	0	0	0	0	20	45
-Péntekfalu	AM	581	578	2	1	0	0	0	0	0	0
-Péntekfalu	AM	463	432	2	0	0	0	0	0	29	5
Porpácz	AMA	259	259	0	0	0	0	0	0	0	10
+Daráspórpácz	AM	115	115	0	0	0	0	0	0	0	0
+Pórpórpácz	AM	193	193	0	0	0	0	0	0	0	7
+Darázs-Porpácz	AM	132	129	1	0	0	0	2	0	0	4
+Pór-Porpácz	AM	163	163	0	0	0	0	0	0	0	4
+Porpácz (Darázs-)	AM	133	131	1	0	0	0	0	0	1	4
+Porpácz (Pór-)	AM	149	147	0	0	0	0	0	0	2	9
Pósfa	AMA	319	318	1	0	0	0	0	0	0	11
-Pósfa	AM	325	325	0	0	0	0	0	0	0	11
-Pósfa	AM	351	348	0	0	0	0	3	0	0	5
-Pósfa	AM	348	331	4	0	0	0	0	0	13	5
Rábabogyoszló	AMA	708	696	1	0	0	0	0	0	11	8
-Rábabogyoszló	AM	634	627	0	1	0	0	0	0	6	4
-Rába-Bogyoszló	AM	624	624	0	0	0	0	0	0	0	9
-Bogyoszló (Rába-)	AM	557	533	0	0	0	0	0	0	24	5
Rábakovácsi	AMA	815	813	0	2	0	0	0	0	0	12
-Rábakovácsi	AM	875	872	2	1	0	0	0	0	0	14
-Rába-Kovácsi	AM	860	854	5	0	0	0	0	0	1	7
-Kovácsi (Rába-)	AM	639	610	1	0	0	0	0	0	28	7
Rábakövesd	AMA	276	276	0	0	0	0	0	0	0	3
-Rábakövesd	AM	265	265	0	0	0	0	0	0	0	3
-Rába-Kövesd	AM	274	274	0	0	0	0	0	0	0	2
-Kövesd (Rába-)	AM	250	234	0	0	0	0	0	0	16	2
Rábasömjén	AMA	595	594	1	0	0	0	0	0	0	5
-Rábasömjén	AM	521	520	1	0	0	0	0	0	0	0

-Rába-Sömjén	AM	498	497	0	0	0	0	0	0	1	2
-Sömjén (Rába-)	AM	440	423	3	0	0	0	0	0	14	5
Répczelak	AMA	1195	1182	12	1	0	0	0	0	0	28
-Répczelak	AM	1109	1094	14	1	0	0	0	0	0	38
-Répczelak	AM	1025	1016	7	0	0	0	0	0	2	24
-Répczelak	AM	1059	1016	23	0	0	0	0	0	20	35
Répczeszentgyörgy	AMA	376	376	0	0	0	0	0	0	0	6
-Répczeszentgyörgy	AM	359	347	5	7	0	0	0	0	0	0
-Répcze-Szent-György	AM	381	359	22	0	0	0	0	0	0	3
-Szent-György (Répcze-)	AM	384	362	9	1	0	0	0	0	12	5
Sár	AMA	983	964	16	3	0	0	0	0	0	10
-Sár	AM	798	794	4	0	0	0	0	0	0	8
-Sár	AM	756	751	5	0	0	0	0	0	0	17
-Sáár	AM	730	691	9	0	0	0	1	0	29	11
VAS vármegye	OTE	osz	mag	nem	szl	rom	rut	hor	sze	egy	zsi
Sárvár	AMA	7062	6901	118	14	0	0	2	0	27	657
-Sárvár	AM	3165	3076	75	1	0	1	0	1	11	401
-Sárvár	AM	2491	2432	52	1	0	1	0	0	5	372
-Sárvár	AM	2386	2209	91	0	0	0	2	0	84	344
Sótony	AMA	944	944	0	0	0	0	0	0	0	1
-Sótony	AM	848	848	0	0	0	0	0	0	0	8
-Sótony	AM	798	798	0	0	0	0	0	0	0	13
-Sótony	AM	676	654	0	0	0	0	0	0	22	5
Szentiványfa	AMA	310	310	0	0	0	0	0	0	0	0
-Szentiványfa	AM	321	318	1	0	0	0	1	0	1	0
-Szent-Ivánfa	AM	284	278	6	0	0	0	0	0	0	10
-Szent-Ivánfa	AM	301	282	1	0	0	0	0	0	18	3
Terestyénfa	AMA	374	373	1	0	0	0	0	0	0	0
-Terestyénfa	AM	377	377	0	0	0	0	0	0	0	5
-Terestyénfa	AM	328	328	0	0	0	0	0	0	0	5
-Terestyénfa	AM	275	267	0	0	0	0	0	0	8	5
Uraiújfalu	AMA	930	925	1	4	0	0	0	0	0	37
-Uraiújfalu	AM	851	846	3	1	0	0	1	0	0	40
-Urai-Ujfalu	AM	743	737	5	0	0	0	0	0	1	21
-Urai-Ujfalu	AM	758	738	0	0	0	0	0	0	20	28
Vámoscsalád	AMA	717	717	0	0	0	0	0	0	0	8
-Vámoscsalád	AM	762	761	1	0	0	0	0	0	0	18
-Vámos-Család	AM	681	681	0	0	0	0	0	0	0	15
-Család (Vámos-)	AM	666	647	1	0	0	0	0	0	18	9
Vásárosmiske	AMA	709	709	0	0	0	0	0	0	0	5
-Miske	AM	708	698	1	9	0	0	0	0	0	5
-Miske	AM	694	694	0	0	0	0	0	0	0	9
-Miske	AM	684	636	0	0	0	0	0	0	48	7
Zsédeny	AMA	338	338	0	0	0	0	0	0	0	0
-Zsédeny	AM	337	335	1	0	0	0	0	0	1	3
-Zsédeny	AM	353	348	1	0	0	0	0	0	4	8
-Zsédeny	AM	375	361	4	0	0	0	0	0	10	6
Sárvári járás	65	38926	38581	212	31	0	0	5	0	97	1148
Alsórönök	ANA	843	35	806	0	0	0	2	0	0	13
-Alsórönök	AN	881	16	864	0	0	0	1	0	0	12
-Alsó-Rönök	AN	969	10	955	0	0	0	4	0	0	15
-Rönök (Alsó-)	AN	823	5	779	0	0	0	3	0	36	11
Alsószölnök	ANB	687	17	378	0	0	0	2	0	290	3
-Alsószölnök	AE	723	34	264	0	0	0	0	0	425	2
-Alsó-Szölnök	AE	726	10	264	0	0	0	0	0	452	11
-Szölnök (Alsó-)	AE	681	16	120	0	0	0	0	0	545	8
Apátistvánfalva	AEI	499	51	8	0	0	0	0	0	440	9
-Istvánfalu	AE	596	21	2	0	0	0	0	0	573	7
-Istvánfalu	AE	546	14	4	0	0	0	0	0	528	8
-Istvánfalu	AE	498	1	5	0	0	0	1	0	491	0
Badafalva	BNB	787	27	741	0	0	0	0	0	19	4
-Badafalva	BN	760	13	735	1	0	0	0	0	11	1
-Bodafalva	BN	784	9	746	0	0	0	0	0	29	0
-Badafalva	BN	741	11	665	3	0	0	0	0	62	2
Békató	BNB	249	1	243	0	0	0	0	0	5	0
-Békató	BN	252	2	242	0	0	0	0	0	8	0
-Békató	BN	255	0	255	0	0	0	0	0	0	0
-Békató	BN	271	0	262	0	0	0	0	0	9	0
Bónisfalva	BNB	241	0	236	0	0	0	0	0	5	0
-Bónisfalva	BN	263	0	259	0	0	0	0	0	4	0
-Bónisfalva	BN	277	0	273	0	0	0	0	0	4	0
-Bónisdorf	BN	237	0	224	0	0	0	0	0	13	0
Bűdfalva	IEI	308	2	1	0	0	0	0	0	305	0
-Büdincz	IE	354	1	8	0	0	0	0	0	345	0
-Büdincz	IE	336	0	16	0	0	0	0	0	320	0
-Büdincz	IE	309	0	14	0	0	0	0	0	295	0
Csörötnek	AMA	1040	1023	15	1	0	0	0	0	1	0
-Csörötnek	AM	986	958	25	0	0	0	0	0	3	0
-Csörötnek	AM	871	805	45	1	0	0	1	0	19	3

-Csörötnök	AM	736	647	36	0	0	0	4	0	49	5
Dávidháza	AMA	218	215	3	0	0	0	0	0	0	0
-Dávidház	AM	185	181	1	0	0	0	0	0	3	5
-Dávidház	AM	159	156	1	0	0	0	0	0	2	0
-Dávidháza	AM	144	140	0	0	0	0	0	0	4	1
Dobrafalva	BNB	729	14	693	0	0	0	0	0	22	0
-Dobrafalva	BN	767	19	724	0	0	0	1	0	23	0
-Dobrafalva	BN	774	1	740	0	0	0	3	0	30	4
-Dobrafalva	BN	724	1	700	0	0	0	0	0	23	4
Domonkosfa	IMA	712	601	0	0	0	0	0	0	111	3
-Domonkosfa	IM	688	645	3	0	0	0	0	0	40	4
-Domonkosfa	IM	642	611	3	0	0	0	0	0	28	6
-Domonkosfa	IM	411	358	8	0	0	0	0	0	45	4

VAS vármegye	OTE	osz	mag	nem	szl	rom	rut	hor	sze	egy	zsi
Döbör	BNB	402	2	387	0	0	0	0	0	13	0
-Döbör	BN	396	1	386	0	0	0	0	0	9	0
-Döbör	BN	394	0	392	0	0	0	0	0	2	0
-Döbör	BN	379	0	364	0	0	0	0	0	15	0
Ercsenye	BNB	900	6	887	0	0	0	0	0	7	2
-Ercsenye	BN	871	6	859	0	0	0	0	0	6	0
-Ercsenye	BN	1001	3	994	0	0	0	0	0	4	0
-Ercsenye	BN	919	0	842	0	0	0	0	0	77	1
Farkasdifalva	BNB	1101	37	973	0	0	0	0	0	91	7
-Farkasdifalva	BN	1156	33	1075	1	1	0	0	0	46	5
-Farkasdifalva	BN	1182	23	1131	1	0	0	2	0	25	6
-Farkasdifalu	BN	1215	16	1121	6	0	0	1	0	71	8
Farkasfa	AMA	597	561	1	0	0	0	0	0	35	4
-Farkasfa	AM	570	519	9	0	0	0	0	0	42	1
-Farkasfa	AM	517	440	35	0	0	0	0	0	42	4
-Farkasfa	AM	442	380	26	35	0	0	0	0	1	4
Felsőrönök	ANA	851	5	844	0	0	0	2	0	0	6
-Felsőrönök	AN	939	8	930	0	0	0	1	0	0	5
-Felső-Rönök	AN	980	11	961	0	0	0	2	0	6	8
-Rönök (Felső-)	AN	826	5	782	0	0	0	0	0	39	5
Felszőlnök	AEI	1456	41	71	0	1	0	0	0	1343	4
-Felszőlnök	AE	1398	16	42	0	0	0	0	0	1340	5
-Felső-Szölnök	AE	1283	20	46	0	0	0	3	0	1214	6
-Szölnök (Felső-)	AE	1178	7	93	0	0	0	3	0	1075	4
Gasztony	AMA	823	815	7	0	0	0	0	0	1	7
-Gasztony	AM	740	724	10	1	0	0	0	0	5	0
-Gasztony	AM	806	761	35	2	0	0	1	0	7	7
-Gasztony	AM	700	601	62	0	0	0	3	0	34	3
Gercse	BNB	196	0	172	0	0	0	0	0	24	1
-Grics	BN	171	0	160	0	0	0	0	0	11	0
-Grics	BN	190	0	183	0	0	0	0	0	7	0
-Grics	BN	176	0	171	0	0	0	0	0	5	0
Gyanafalva	BNB	2106	121	1950	1	0	0	0	1	33	24
-Gyanafalva	BN	2040	84	1892	4	0	0	2	0	58	33
-Gyanafalva	BN	2054	53	1937	14	0	0	1	0	49	41
-Gyanafalva	BN	1873	60	1681	13	0	0	0	0	119	31
Háromház	AMA	177	177	0	0	0	0	0	0	0	0
-Háromház	AM	140	140	0	0	0	0	0	0	0	0
-Háromház	AM	148	139	9	0	0	0	0	0	0	0
-Háromház	AM	136	129	4	0	0	0	0	0	3	0
Horvátfalu	BNB	636	2	605	0	0	0	0	0	29	0
-Horvátfalu	BN	665	2	662	0	0	0	0	0	1	2
-Horvátfalu	BN	683	3	674	1	0	0	0	0	5	1
-Horvátfalu	BN	637	0	595	0	0	0	0	0	42	0
Jakabháza	ANA	221	40	180	0	0	0	1	0	0	0
-Jakabháza	AN	285	78	207	0	0	0	0	0	0	0
-Jakabháza	AN	330	69	258	2	0	0	0	0	1	6
-Jakabház	AN	309	42	241	4	0	0	2	0	20	0
Kapornak	IMA	232	225	0	0	0	0	0	0	7	0
-Kapornak	IM	223	220	0	0	0	0	0	0	3	0
-Kapornak	IM	210	204	2	0	0	0	0	0	4	5
-Kapornak	IM	205	187	5	0	0	0	0	0	13	0
Kercza	AMA	353	351	0	0	0	0	0	0	2	4
-Kercza	AM	365	352	2	0	0	0	0	0	11	6
-Kercza	AM	330	323	1	1	0	0	0	0	5	2
-Kercza	AM	317	294	2	0	0	0	0	0	21	3
Kerkafő	IEI	812	1	1	0	0	0	0	0	810	0
-Kerkafő	IE	792	10	1	0	0	0	0	0	781	0
-Kerkafő	IE	679	8	15	0	0	0	0	0	656	3
-Csöpincz	IE	594	0	44	0	0	0	0	0	550	0
Kerkáskápolna	AMA	362	354	2	3	0	0	0	0	3	6
-Kerkakápolna	AM	328	325	3	0	0	0	0	0	0	7
-Kerka-Kápolna	AM	324	319	4	0	0	0	0	0	1	3
-Kápolna (Kerkás-)	AM	327	309	6	0	0	0	0	0	12	6

Királyfalva	BNB	1183	22	1103	2	0	0	0	0	56	2
-Királyfalva	BN	1226	37	1184	0	2	0	0	0	3	12
-Királyfalva	BN	1373	19	1334	0	0	0	0	0	20	6
-Királyfalva	BN	1374	6	1304	2	0	0	1	0	61	3
Kisdolány	IEI	133	6	0	0	0	0	0	0	127	0
-Kisdolincz	IE	127	1	0	0	0	0	0	0	126	0
-Kis-Dolincz	IE	127	8	3	0	0	0	0	0	116	6
-Dolincz (Kis-)	IE	112	0	1	0	0	0	0	0	111	0
Kistótlak	BNB	685	2	677	1	0	0	0	0	5	4
-Tótlak	BN	730	2	727	0	0	0	0	0	1	6
-Tótlak	BN	703	0	696	0	0	0	0	0	7	6
-Tótlak (Vend-) (Minihof)	BN	631	0	600	0	0	0	0	0	31	4
Kondorfa	AMA	1284	1284	0	0	0	0	0	0	0	5
-Kondorfa	AM	1211	1209	2	0	0	0	0	0	0	4
-Kondorfa	AM	1063	1057	5	1	0	0	0	0	0	0
-Kondorfa	AM	885	746	81	3	0	0	0	0	55	0
VAS vármegye	OTE	osz	mag	nem	szl	rom	rut	hor	sze	egy	zsi
Kotormány	AMA	151	143	0	0	0	0	0	0	8	3
-Kotormány	AM	133	129	0	0	0	0	0	2	2	0
-Kotormány	AM	140	138	1	0	0	0	0	0	1	5
-Kotormány	AM	136	127	0	0	0	0	0	0	9	3
Köröstyén	BNB	1043	9	1033	0	0	0	0	0	1	0
-Kristyán	BN	1028	6	1022	0	0	0	0	0	0	2
-Kristyán	BN	1054	7	1045	1	0	0	0	0	1	0
-Kristján	BN	884	2	829	1	0	0	0	0	52	8
Lapincsolaszi	BNB	730	8	718	0	0	0	1	0	3	6
-Olaszfalu	BN	790	11	779	0	0	0	0	0	0	4
-Olaszfalu	BN	724	2	717	0	0	0	0	0	5	1
-Olaszfalu	BN	592	1	548	0	0	0	0	0	43	0
Liba	BNB	374	4	354	2	0	0	0	0	14	1
-Liba	BN	374	0	369	0	0	0	0	0	5	0
-Liba	BN	405	0	397	0	0	0	0	0	8	0
-Liba	BN	359	0	344	0	0	0	0	0	15	0
Magasfok	IEI	825	4	8	2	0	0	0	0	811	0
-Magasfok	IE	795	8	9	0	0	0	0	0	778	0
-Magasfok	IE	707	1	5	0	0	0	0	0	701	0
-Türke	IE	431	1	26	0	0	0	0	0	404	0
Magyarlak	AMA	600	597	1	0	0	0	1	0	1	2
-Magyarlak	AM	578	578	0	0	0	0	0	0	0	3
-Magyarlak	AM	516	516	0	0	0	0	0	0	0	2
-Lak (Magyar-)	AM	456	415	13	1	0	0	0	0	27	0
Malomgödör	BNB	556	0	545	0	0	0	0	0	11	0
-Malomgödör	BN	578	0	575	0	0	0	0	0	3	0
-Malomgödör	BN	632	0	631	0	0	0	0	0	1	0
-Malomgödör	BN	560	0	537	0	0	0	0	0	23	0
Marokrét	IEI	586	5	4	0	0	0	0	0	577	0
-Marokrét	IE	570	4	5	0	0	0	0	0	561	0
-Marokrét	IE	583	6	12	0	0	0	0	0	565	0
-Markócz	IE	522	3	28	0	0	0	1	0	490	0
Mészvölgy	BNB	332	0	326	0	0	0	0	0	6	0
-Kalch	BN	368	0	365	0	0	0	0	0	3	0
-Kalch	BN	397	1	390	0	0	0	0	0	6	0
-Kalch	BN	364	0	342	0	0	0	0	0	22	0
Nádkút	BNB	685	0	677	0	0	0	7	0	1	0
-Nádkut	BN	627	1	620	0	0	0	5	0	1	0
-Nádkut	BN	608	0	605	0	0	0	3	0	0	5
-Nádkút	BN	600	4	578	0	0	0	0	0	18	0
Nagydolány	IEI	420	20	2	0	0	0	0	0	398	3
-Nagydolincz	IE	418	11	6	0	0	0	0	0	401	2
-Nagy-Dolincz	IE	422	11	8	0	0	0	0	0	403	3
-Dolincz (Nagy-)	IE	424	7	9	0	0	0	0	0	408	4
Nagyfalva	BNB	1107	38	1058	0	0	0	0	0	11	0
-Nagyfalva	BN	1111	37	1052	0	0	0	2	0	20	1
-Nagyfalva	BN	1100	28	1046	0	0	0	1	0	25	8
-Nagyfalu	BN	960	7	856	1	0	0	1	0	95	0
Némethidegkút	BNB	1794	21	1693	0	0	0	2	0	78	4
-Némethidegkút	BN	1924	9	1911	0	0	0	4	0	0	7
-Német-Hidegkút	BN	1929	7	1870	0	0	0	6	0	46	5
-Hidegkut	BN	1905	6	1832	0	0	0	3	0	64	9
Németlak	BNB	398	56	337	0	0	0	2	0	3	0
-Németlak	BN	364	5	355	0	0	0	0	0	4	0
-Németlak	BN	358	11	340	1	0	0	0	0	6	8
-Német-Lak	BN	312	1	292	2	0	0	0	0	17	0
Orfalu	AEI	288	3	4	0	0	0	0	0	281	1
-Orfalu	AE	364	5	6	0	0	0	0	0	353	0
-Orfalu	AE	340	2	8	0	0	0	0	0	330	0
-Orfalu	AE	311	8	7	0	0	0	0	0	296	5
Ókörtvélyes	BNB	776	36	728	0	0	0	1	0	11	7
-Kiskörtvélyes	BN	871	9	812	0	0	0	4	0	46	0
-Körtvélyes	BN	934	23	903	2	0	0	0	0	6	2

-Körtvélyes	BN	954	16	902	2	0	0	5	0	29	9
Őribajánháza	AMA	265	256	0	0	0	0	0	0	9	0
-Bajánháza	AM	255	249	0	0	0	0	0	0	6	3
-Bajánháza	AM	246	242	1	1	0	0	0	0	2	0
-Bajánháza	AM	205	194	0	0	0	0	0	0	11	0
Őrihodos	IMA	496	469	0	0	0	0	7	0	20	10
-Hodos	IM	482	458	0	0	0	0	0	0	24	10
-Hodos	IM	444	397	11	0	0	0	0	0	36	4
-Hodos	IM	417	348	6	1	0	0	0	0	62	1
Őriszentpéter	AMA	1162	1125	11	0	0	0	0	4	22	12
-Őriszentpéter	AM	1108	1105	2	0	0	0	0	0	1	27
-Őri-Szent-Péter	AM	1105	1057	13	2	0	0	0	0	33	13
-Szent-Péter (Őri-)	AM	1038	973	15	0	0	0	0	0	50	8
Patafalva	BNB	674	20	639	0	0	0	15	0	0	1
-Patafalva	BN	766	16	749	0	0	0	1	0	0	0
-Patafalva	BN	805	6	792	0	0	0	7	0	0	2
-Patafalva	BN	755	13	704	1	0	0	4	0	33	2
VAS vármegye	OTE	osz	mag	nem	szl	rom	rut	hor	sze	egy	zsi
Permise	AEI	186	0	0	0	0	0	0	0	186	0
-Permise	AE	221	4	1	0	0	0	0	0	216	0
-Permise	AE	207	1	1	0	0	0	0	0	205	0
-Permise	AE	169	1	6	0	0	0	0	0	162	0
Pócsfalu	BNB	216	1	213	0	0	0	0	0	2	0
-Pócsfalu	BN	215	0	213	0	0	0	0	0	2	1
-Pócsfalu	BN	230	1	222	0	0	0	0	0	7	0
-Pócsfalu	BN	158	0	144	0	0	0	0	0	14	0
Rábafüzes	ANA	1434	31	1402	0	0	0	0	0	1	6
-Rábafüzes	AN	1470	23	1447	0	0	0	0	0	0	9
-Rába-Füzes	AN	1402	20	1344	9	0	0	5	0	24	15
-Füzes (Rába-)	AN	1190	4	1118	0	0	0	1	0	67	8
Rábagyarmat	AMA	1105	1098	6	0	0	0	0	0	1	0
-Rábagyarmat	AM	1058	1042	11	0	1	0	0	0	4	0
-Rába-Gyarmat	AM	997	973	15	8	0	0	1	0	0	7
-Gyarmat	AM	923	849	10	0	0	0	0	0	64	5
Rábakeresztúr	BNB	1336	82	1193	0	0	0	2	0	59	9
-Rábakeresztúr	BN	1307	55	1201	0	0	0	2	0	49	7
-Rába-Keresztúr	BN	1274	49	1202	4	0	0	0	0	19	5
-Keresztúr (Rába-)	BN	1180	21	1110	0	0	0	0	0	49	7
Rábakethely	AMA	855	848	7	0	0	0	0	0	0	0
-Kethely	AM	630	577	43	0	0	0	0	0	10	0
-Kéthely	AM	465	413	37	0	0	0	0	0	15	0
-Kéthely	AM	378	320	15	0	0	0	0	0	43	5
Rábakisfalud	AMA	192	185	7	0	0	0	0	0	0	0
-Kisfalud	AM	218	212	6	0	0	0	0	0	0	0
-Kisfalud	AM	201	197	0	0	0	0	0	0	4	3
-Kisfalud	AM	191	190	0	0	0	0	0	0	1	6
Rábaőr	BNB	486	0	478	0	0	0	0	0	8	0
-Felsőstrázsa	BN	490	1	481	0	0	0	0	0	8	0
-Felső-Strázsa	BN	513	0	511	0	0	0	0	0	2	0
-Strázsa (Felső-)	BN	469	0	446	0	0	0	0	0	23	0
Rábaszentmárton	BNB	687	20	625	0	0	0	0	0	42	11
-Rábaszentmárton	BN	714	18	662	0	0	0	0	0	34	10
-Rába-Szent-Márton	BN	645	8	616	1	0	0	0	0	20	12
-Strázsa (Alsó-)	BN	593	1	541	0	0	0	1	0	50	0
Rábatótfalu	AEI	798	22	13	0	0	0	0	0	763	7
-Tótfalu	AE	870	15	14	0	0	0	0	0	841	4
-Tótfalu	AE	727	5	37	0	0	0	0	0	685	21
-Tótfalu (Rába-)	AE	631	1	28	0	0	0	0	0	602	17
Radafalva	BNB	1727	54	1668	0	0	1	1	0	3	7
-Radafalva	BN	1740	23	1697	0	0	1	3	0	16	6
-Radafalva	BN	1683	14	1643	2	1	0	6	0	17	13
-Radafalva	BN	1596	5	1539	0	0	0	1	0	51	19
Raks	BNB	1023	20	946	2	0	0	0	0	55	0
-Raks	BN	1027	14	1010	0	0	0	0	0	3	1
-Raks	BN	1102	12	1064	3	0	0	0	0	23	3
-Raks	BN	1039	14	950	0	0	0	0	0	75	13
Rátót	AMA	358	357	1	0	0	0	0	0	0	0
-Rátót	AM	290	283	6	0	0	0	0	0	1	3
-Rátót	AM	205	201	4	0	0	0	0	0	0	0
-Rátót	AM	177	160	6	0	0	0	0	0	11	0
Ritkaháza	AEI	213	0	0	0	0	0	0	0	213	0
-Ritkaháza	AE	210	0	11	0	0	0	0	0	199	0
-Ritkaháza	AE	216	13	39	0	0	0	0	0	164	0
-Ritkarócz	AE	229	0	29	0	0	0	0	0	200	0
Sal	IEI	1070	85	1	0	0	0	0	0	984	5
-Sal	IE	1000	18	16	0	0	0	0	0	966	5
-Sal	IE	1014	38	10	0	0	0	0	0	966	10
-Sal	IE	933	23	11	0	0	0	0	0	899	4
Senyeháza	AMA	523	474	3	0	0	0	0	0	46	18
-Senyeház	AM	471	430	2	0	1	0	0	0	38	17

-Senyeház	AM	394	376	7	0	0	0	0	0	11	8
-Senyeháza	AM	313	296	4	0	0	0	0	0	13	5
Szakonyfalu	AEI	558	9	43	0	0	0	0	0	506	0
-Szakonyfalu	AE	680	6	22	0	0	0	0	0	652	0
-Szakonyfalu	AE	630	0	11	0	0	0	2	0	617	0
-Szakonyfalu	AE	460	0	8	0	0	0	0	0	452	0
Szalafő	AMA	761	751	0	0	0	0	0	0	10	0
-Szalafő	AM	768	768	0	0	0	0	0	0	0	2
-Szalafő	AM	776	774	0	1	0	0	0	0	1	4
-Szalafő	AM	752	728	1	1	0	0	0	0	22	1
Szentgotthárd	AMA	2624	1928	591	11	0	0	2	7	85	305
-Szentgotthárd	AM	2062	1400	577	13	0	0	5	1	66	227
-Szent-Gotthárd	Am	1452	723	639	35	0	0	4	0	51	118
-Szent-Gotthárd	An	1442	639	643	14	0	0	0	1	145	107
Szentmátyás	IEI	381	0	21	0	0	0	0	0	360	0
-Szentmátyás	IE	341	0	28	0	0	0	0	0	313	0
-Szent-Mátyás	IE	340	1	18	0	0	0	0	0	321	0
-Mattyasócz	IE	296	2	56	0	0	0	0	0	238	0
VAS vármegye	OTE	osz	mag	nem	szl	rom	rut	hor	sze	egy	zsi
Szomorócz	AMA	200	193	0	0	0	0	0	0	7	0
-Szomorócz	AM	231	228	0	0	0	0	0	0	3	0
-Szomorócz	AM	204	198	0	0	0	0	0	0	6	0
-Szomorócz	AM	219	206	0	0	0	0	0	0	13	0
Talapatka	AMA	291	271	17	0	0	0	0	0	3	0
-Talapatka	AM	306	306	0	0	0	0	0	0	0	0
-Talapatka	AM	293	278	9	1	0	0	0	0	5	0
-Talapatka	AM	118	110	3	0	0	0	0	0	5	0
Tóka	BNB	396	1	375	0	0	0	0	0	20	0
-Tauka	BN	426	0	405	0	0	0	0	0	21	0
-Tauka	BN	404	1	390	0	0	0	0	0	13	0
-Tanka	BN	388	2	367	0	0	0	0	0	19	0
Újbalázsfalva	AEI	254	8	0	0	0	0	0	0	246	0
-Balázsfalu	AE	302	7	8	0	0	0	0	0	287	0
-Balázsfalu	AE	287	3	2	0	0	0	0	0	282	4
-Börgölin	AE	268	2	0	0	0	0	0	0	266	0
Újkörtvélyes	BNB	876	15	788	0	0	0	3	0	70	0
-Körtvélyes	BN	807	60	736	3	0	0	5	0	3	13
-Kis-Körtvélyes	BN	1001	8	966	0	0	0	0	0	27	0
-Zahling	BN	931	1	893	0	0	0	0	0	37	0
Vasdobra	BNB	797	10	755	8	0	0	0	0	24	4
-Vasdobra	BN	845	8	822	0	0	0	0	0	15	4
-Vas-Dobra	BN	867	7	847	0	0	0	0	0	13	8
-Dobra	BN	774	5	747	1	0	0	1	0	20	4
Vasszentmihály	AMA	720	677	43	0	0	0	0	0	0	0
-Rábaszentmihály	AM	607	547	58	0	0	0	1	0	1	5
-Rába-Szent-Mihály	AM	597	523	62	7	0	0	0	0	5	7
-Szent-Mihály (Rába-)	AM	469	394	36	0	0	0	1	0	38	8
Velike	BNB	661	0	651	0	0	0	0	0	10	0
-Velike	BN	663	0	653	0	0	0	0	0	10	4
-Velike	BN	681	0	673	0	0	0	0	0	8	3
-Velike	BN	674	1	642	0	0	0	0	0	31	7
Zsida	AMA	535	358	108	0	0	0	0	0	69	0
-Zsidó	AM	458	363	84	0	0	0	0	0	11	0
-Zsidó	AM	273	175	86	0	0	0	0	0	12	5
-Zsidó	AM	244	139	83	11	0	0	1	0	10	0
Szentgotthárdi járás	80	55348	16350	29077	33	1	1	51	12	9823	530
Abdalócz	BNB	167	10	142	0	0	0	15	0	0	0
-Abdalócz	BN	187	4	172	0	0	0	11	0	0	6
-Abdalócz	BN	185	4	116	0	0	0	48	0	17	1
-Abdalócz	BN	170	0	109	0	0	0	54	0	7	7
Acsád	AMA	860	854	5	0	0	0	0	0	1	0
-Acsád	AM	802	791	11	0	0	0	0	0	0	2
-Acsád	AM	726	707	17	1	0	0	0	0	1	7
-Acsád	AM	718	660	30	1	0	0	0	0	27	5
Alsóbeled	BNB	407	7	395	0	0	0	5	0	0	0
-Alsóbeled	BN	402	3	398	0	0	0	1	0	0	0
-Alsó-Beled	BN	375	0	372	0	0	0	3	0	0	0
-Beled (Alsó-)	BN	395	1	375	0	0	0	9	0	10	2
Alsócsatár	AHA	244	15	7	0	0	0	221	0	1	1
-Alsócsatár	AH	212	4	21	0	0	0	187	0	0	2
-Alsó-Csatár	AH	204	2	16	0	0	0	164	0	22	1
-Csatár (Alsó-)	AH	203	4	18	0	0	0	174	0	7	1
Alsószilvágy	AMA	233	232	1	0	0	0	0	0	0	3
-Alsószilvágy	AM	261	254	6	0	0	0	1	0	0	3
-Alsó-Szilvágy	AM	215	207	8	0	0	0	0	0	0	5
-Szilvágy (Alsó-)	AM	245	229	3	0	0	0	4	0	9	3
Balogfa	AMA	404	404	0	0	0	0	0	0	0	6
-Balogfa	AM	295	294	1	0	0	0	0	0	0	4
-Balogfa	AM	312	309	3	0	0	0	0	0	0	6

-Balogfa	AM	250	219	14	1	0	0	3	0	13	5
Bárdos	AMA	139	139	0	0	0	0	0	0	0	0
-Bárdos	AM	169	167	2	0	0	0	0	0	0	4
-Bárdos	AM	163	163	0	0	0	0	0	0	0	0
-Bárdos	AM	169	154	7	0	0	0	0	0	8	8
Bozzai	AMA	314	314	0	0	0	0	0	0	0	4
-Bozzai	AM	310	310	0	0	0	0	0	0	0	15
-Bozzai	AM	266	266	0	0	0	0	0	0	0	0
-Bozzai	AM	223	220	0	0	0	0	0	0	3	7
Bucsu	AMA	640	634	2	0	0	0	4	0	0	3
-Bucsu	AM	621	607	10	0	0	0	2	0	2	0
-Bucsu	AM	575	552	18	0	0	0	5	0	0	17
-Bucsu	AM	610	560	15	0	0	0	15	0	20	3
Csejke	BNB	514	0	499	0	0	0	8	0	7	0
-Cséke	BN	535	1	534	0	0	0	0	0	0	0
-Cséke	BN	539	0	537	0	0	0	2	0	0	0
-Cséke	BN	493	2	479	0	0	0	0	0	12	0

VAS vármegye	OTE	osz	mag	nem	szl	rom	rut	hor	sze	egy	zsi
Csém	BHB	719	41	3	0	0	0	675	0	0	0
-Csém	BH	724	30	7	0	0	0	687	0	0	0
-Csém	BH	670	18	11	0	0	0	639	0	2	3
-Csém	BH	697	5	32	0	0	0	624	0	36	10
Csempeszkopács	AMA	313	313	0	0	0	0	0	0	0	5
-Csempeszkopács	AM	333	333	0	0	0	0	0	0	0	8
-Csempesz-Kopács	AM	284	284	0	0	0	0	0	0	0	1
-Csempesz-Kopács	AM	261	250	0	0	0	0	1	0	10	1
Dozmat	AMA	339	338	0	0	0	0	1	0	0	0
-Dozmat	AM	329	322	1	0	0	0	5	0	1	2
-Dozmat	AM	307	296	6	0	0	0	5	0	0	3
-Dozmat	AM	319	300	2	0	0	0	6	0	11	8
Dömötöri	AMA	433	433	0	0	0	0	0	0	0	8
-Dömötöri	AM	352	352	0	0	0	0	0	0	0	7
-Dömötöri	AM	374	374	0	0	0	0	0	0	0	3
-Dömötöri	AM	292	280	0	0	0	0	2	0	10	5
Felsőbeled	BNB	411	57	344	0	0	0	10	0	0	0
-Felsőbeled	BN	410	17	389	0	0	0	4	0	0	0
-Felső-Beled	BN	415	13	392	0	0	0	10	0	0	0
-Beled (Felső-)	BN	371	1	347	0	0	0	10	0	13	5
Felsőcsatár	AHA	587	131	29	0	0	0	426	0	1	1
-Felsőcsatár	AH	568	119	41	0	0	0	408	0	0	5
-Felső-Csatár	AH	521	73	39	0	0	0	408	0	1	16
-Csatár (Felső-)	AH	576	23	60	0	0	0	469	0	24	10
Felsőszilvágy	AMA	325	318	6	0	0	0	1	0	0	5
-Felsőszilvágy	AM	343	336	4	0	0	0	3	0	0	0
-Felső-Szilvágy	AM	336	331	2	3	0	0	0	0	0	0
-Szilvágy (Felső-)	AM	313	299	0	0	0	0	0	0	14	0
Gyöngyösapáti	AMA	230	225	5	0	0	0	0	0	0	0
-Apáti	AM	227	217	10	0	0	0	0	0	0	0
-Apáti	AM	192	183	7	0	0	0	0	0	2	0
-Apáthi	AM	205	195	5	0	0	0	0	0	5	0
Gyöngyöshermán	AMA	517	510	3	0	0	0	3	0	1	4
-Hermán	AM	478	475	3	0	0	0	0	0	0	0
-Hermán	AM	429	428	1	0	0	0	0	0	0	0
-Hermán	AM	408	389	5	0	0	0	0	0	14	0
Gyöngyösszentkereszt	AMA	525	518	2	0	0	0	4	0	1	15
-Szentkeresztpéteriborotszeg	AM	455	438	15	0	0	0	2	0	0	16
-Szent-Kereszt-Péteri-Borotsze	AM	428	421	6	0	0	0	0	0	1	10
-Szent-Kereszt	AM	399	364	16	0	0	0	1	0	18	15
Gyöngyösszőlős	AMA	1460	1450	5	0	0	0	2	0	3	4
-Szőllős	AM	962	938	8	0	0	0	8	0	8	0
-Szőllős	AM	567	562	4	0	0	0	0	0	1	7
-Szőllős	AM	540	502	15	0	0	0	1	0	22	4
Herény	AMA	718	696	5	11	0	0	1	0	5	4
-Herénysenyefa	AM	674	658	8	8	0	0	0	0	0	3
-Herény-Senyefa	AM	592	587	2	0	0	0	0	0	3	0
-Herény-Senyefa	AM	476	445	14	0	0	0	4	0	13	0
Horvátlövő	AHA	397	10	34	0	0	0	345	0	8	0
-Horvátlő	AH	427	1	43	0	0	0	383	0	0	5
-Horvát-Lő	AH	418	1	58	3	0	0	356	0	0	6
-Lő (Horvát-)	AH	387	0	55	0	0	0	310	0	22	6
Ják	AMA	2236	2207	26	0	0	0	2	0	1	19
-Ják	AM	2182	2148	26	0	0	0	7	0	1	14
-Ják	AM	2073	2002	51	2	0	0	18	0	0	26
-Jaák	AM	1668	1544	43	0	0	0	12	0	69	26
Kajd	AMA	470	470	0	0	0	0	0	0	0	5
-Kajd	AM	461	454	3	4	0	0	0	0	0	16
-Kajd	AM	425	418	6	0	0	0	1	0	0	0
-Kajd	AM	415	397	6	0	0	0	0	0	12	6

Kámon	AMA	699	666	30	0	0	0	1	0	2	27
-Kámon	AM	431	422	8	0	0	0	0	0	1	8
-Kámon	AM	319	316	1	0	0	0	0	0	2	0
-Kámon	AM	268	243	15	0	0	0	3	0	7	0
Kisasszonyfalva	AMA	330	330	0	0	0	0	0	0	0	0
-Kisasszonyfa	AM	295	294	1	0	0	0	0	0	0	3
-Kis-Asszonyfa	AM	293	293	0	0	0	0	0	0	0	0
-Asszonyfa (Kis-)	AM	261	254	1	0	0	0	0	0	6	8
Kisnarda	AHA	212	8	2	0	0	0	202	0	0	0
-Kisnarda	AH	233	6	5	0	0	0	222	0	0	1
-Kis-Narda	AH	212	6	12	0	0	0	194	0	0	0
-Narda (Kis-)	AH	162	4	13	0	0	0	139	0	6	3
Kisunyom	AMA	484	474	9	0	0	0	0	0	1	7
-Kisunyom	AM	561	554	5	0	0	0	1	0	1	7
-Kis-Unyom	AM	457	456	1	0	0	0	0	0	0	11
-Unyom (Kis-)	AM	444	418	14	0	0	0	0	0	12	14
Kólom	BNB	307	53	250	0	0	0	4	0	0	0
-Kólom	BN	306	9	294	0	0	0	3	0	0	0
-Kólom	BN	330	8	312	0	0	0	10	0	0	0
-Kolom	BN	339	8	318	0	0	0	2	0	11	0
VAS vármegye	OTE	osz	mag	nem	szl	rom	rut	hor	sze	egy	zsi
Köveskút	AMA	509	507	2	0	0	0	0	0	0	2
-Köveskút	AM	489	485	3	0	0	0	0	0	1	4
-Köveskút	AM	461	457	4	0	0	0	0	0	0	5
-Köveskut	AM	426	407	1	0	0	0	1	0	17	5
Lipárt	AMA	588	582	0	0	0	0	0	0	6	3
-Lipárt	AM	498	496	0	2	0	0	0	0	0	2
-Lipárt	AM	513	513	0	0	0	0	0	0	0	7
-Lipárt	AM	434	415	0	0	0	0	0	0	19	1
Magyarkeresztes	ANA	289	6	279	0	0	0	4	0	0	0
-Magyarkeresztes	AN	313	4	303	0	0	0	6	0	0	0
-Magyar-Keresztes	AN	310	3	303	0	0	0	4	0	0	0
-Keresztes (Magyar-)	AN	344	2	328	0	0	0	4	0	10	6
Meszlen	AMA	684	668	13	0	0	0	3	0	0	4
-Meszlen	AM	736	716	13	0	0	0	0	0	7	12
-Meszlen	AM	687	681	4	1	0	0	1	0	0	20
-Meszlen	AM	730	689	18	1	0	0	1	0	21	24
Monyorókerék	BNB	550	91	447	0	0	0	11	0	1	8
-Monyorókerék	BN	547	47	492	0	0	0	7	0	1	13
-Monyorókerék	BN	581	56	494	0	0	0	30	0	1	6
-Monyorókerék	BN	506	17	466	0	0	0	8	0	15	8
Nagyasszonyfalva	AMA	392	391	1	0	0	0	0	0	0	0
-Nagyasszonyfa	AM	383	382	1	0	0	0	0	0	0	0
-Nagy-Asszonyfa	AM	358	358	0	0	0	0	0	0	0	0
-Asszonyfa (Nagy-)	AM	314	300	1	0	0	0	2	0	11	8
Nagygencs	AMA	1316	1304	12	0	0	0	0	0	0	1
-Németgencs	AM	1263	1251	12	0	0	0	0	0	0	0
-Német-Gencs	AM	1181	1179	2	0	0	0	0	0	0	0
-Gencs (Német-)	AM	1058	1016	3	0	0	0	0	0	39	5
Nagynarda	AHA	470	12	9	0	0	0	449	0	0	0
-Nagynarda	AH	477	18	6	0	0	0	453	0	0	0
-Nagy-Narda	AH	480	23	12	5	0	0	439	0	1	3
-Narda (Nagy-)	AH	521	17	9	0	0	0	475	0	20	7
Nagyunyom	AMA	372	372	0	0	0	0	0	0	0	7
-Nagyunyom	AM	434	433	0	0	0	0	0	0	1	9
-Nagy-Unyom	AM	419	417	0	0	0	0	0	0	2	13
-Unyom (Nagy-)	AM	441	433	0	0	0	0	0	0	8	20
Nárai	AMA	932	929	2	0	0	0	1	0	0	0
-Nárai	AM	922	918	3	0	0	0	1	0	0	6
-Nárai	AM	867	866	1	0	0	0	0	0	0	6
-Nárai	AM	774	744	6	0	0	0	1	0	23	6
Nemesbőd	AMA	749	738	5	1	0	0	0	0	5	8
-Bőd	AM	715	711	4	0	0	0	0	0	0	3
-Bőd	AM	754	754	0	0	0	0	0	0	0	13
-Böd	AM	731	705	4	0	0	0	0	0	22	12
Németkeresztes	ANA	411	22	376	0	0	0	13	0	0	0
-Németkeresztes	AN	406	15	386	0	0	0	5	0	0	0
-Német-Keresztes	AN	402	9	382	0	0	0	11	0	0	0
-Keresztes (Német-)	AN	422	6	402	0	0	0	1	0	13	0
Németlövő	BNB	977	91	878	0	0	0	8	0	0	7
-Németlő	BN	1034	40	989	0	0	0	5	0	0	8
-Német-Lő	BN	966	12	945	0	0	0	9	0	0	4
-Lő (Német-)	BN	897	9	845	0	0	0	10	0	33	9
Olad	AMA	951	947	4	0	0	0	0	0	0	6
-Olad	AM	817	817	0	0	0	0	0	0	0	8
-Olad	AM	756	744	7	1	0	0	3	0	1	0
-Olad	AM	685	653	6	0	0	0	6	0	20	0
Ondód	AMA	768	763	4	0	0	0	1	0	0	5
-Ondód	AM	705	692	5	0	0	0	8	0	0	1
-Ondód	AM	616	615	1	0	0	0	0	0	0	3

-Ondód	AM	535	510	9	0	0	0	2	0	14	2
Perint	AMA	676	672	4	0	0	0	0	0	0	0
-Újperint	AM	661	624	1	0	0	0	0	0	36	0
-Uj-Perint	AM	609	609	0	0	0	0	0	0	0	0
-Perint (Uj-)	AM	560	529	3	0	0	0	4	0	24	0
Pinkatótfalu	BNB	188	11	177	0	0	0	0	0	0	0
-Tótfalu	BN	193	2	191	0	0	0	0	0	0	0
-Tótfalu	BN	199	4	190	0	0	0	5	0	0	0
-Tótfalu	BN	170	0	163	0	0	0	3	0	4	0
Pokolfalu	BNB	125	1	123	0	0	0	1	0	0	0
-Pokolfalu	BN	135	1	134	0	0	0	0	0	0	0
-Pokolfalu	BN	131	0	128	0	0	0	1	0	2	0
-Pokolfalu	BN	122	1	112	0	0	0	2	0	7	0
Pornóapáti	ANA	696	153	536	0	0	0	7	0	0	7
-Pornó	AN	687	89	586	1	0	0	11	0	0	5
-Pornó	AN	667	63	587	0	0	0	14	0	3	9
-Pornó	AN	691	70	568	0	0	0	26	0	27	7
Pósaszentkatalin	BHB	282	9	72	0	0	0	201	0	0	3
-Szentkatalin	BH	324	13	22	0	0	0	289	0	0	7
-Szent-Katalin	BH	270	2	56	0	0	0	206	0	6	5
-Szent-Katalin	BH	226	1	43	0	0	0	173	0	9	0
VAS vármegye	OTE	osz	mag	nem	szl	rom	rut	hor	sze	egy	zsi
Salfa	AMA	164	162	2	0	0	0	0	0	0	0
-Salfa	AM	201	198	3	0	0	0	0	0	0	0
-Salfa	AM	182	180	1	0	0	0	0	0	1	6
-Salfa	AM	197	172	7	1	0	0	2	0	15	8
Sé	AMA	415	415	0	0	0	0	0	0	0	1
-Sé	AM	353	353	0	0	0	0	0	0	0	1
-Sé	AM	362	361	0	0	0	0	1	0	0	0
+Seé (Kis-)	AM	117	111	0	0	0	0	0	0	6	0
+Seé (Nagy-)	AM	223	211	1	0	0	0	2	0	9	0
Sorokújfalu	AMA	637	611	8	1	0	0	1	0	16	11
-Sorokújfalu	AM	601	596	5	0	0	0	0	0	0	17
-Sorok-Ujfalu	AM	531	531	0	0	0	0	0	0	0	24
-Ujfalu (Sorok-)	AM	551	508	10	0	0	0	0	0	33	16
Söpte	AMA	864	849	11	0	0	0	4	0	0	9
-Söpte	AM	758	741	14	0	0	0	3	0	0	14
-Söpte	AM	714	695	10	0	0	0	8	0	1	10
-Söpte	AM	611	589	6	0	0	0	0	0	16	16
Szentkirály	AMA	284	280	2	0	0	0	0	0	2	0
-Szentkirály	AM	250	248	1	0	0	0	1	0	0	0
-Szent-Király	AM	209	209	0	0	0	0	0	0	0	0
-Szent-Király	AM	127	125	0	0	0	0	0	0	2	0
Szentpéterfa	AHA	1481	221	30	2	0	0	1228	0	0	7
-Szentpéterfa	AH	1426	187	46	0	0	0	1193	0	0	14
-Szent-Péterfa	AH	1378	134	85	1	0	0	1156	0	2	15
-Szent-Péterfa	AH	1276	72	165	0	0	0	1002	0	37	18
Tana	AMA	261	252	7	0	0	0	0	0	2	0
-Tana	AM	240	238	2	0	0	0	0	0	0	1
-Tana	AM	263	254	9	0	0	0	0	0	0	0
-Tana	AM	247	220	17	0	0	0	0	0	10	10
Táplánfa	AMA	873	856	10	3	0	0	4	0	0	16
-Szentlőrincztáplánfa	AM	850	832	8	9	0	0	1	0	0	19
-Szent-Lőrincz-Taplánfa	AM	713	700	10	0	0	0	3	0	0	13
-Szent-Lőrincz-Táplánfa	AM	712	656	17	1	0	0	0	0	38	22
Torony	AMA	455	453	2	0	0	0	0	0	0	8
-Torony	AM	431	429	1	0	0	0	1	0	0	11
-Torony	AM	382	358	15	0	0	0	9	0	0	3
-Torony	AM	341	317	8	0	0	0	5	0	11	3
Vassurány	AMA	640	634	4	0	0	0	1	0	1	0
-Surány	AM	588	580	3	0	0	0	1	0	4	0
-Surány	AM	561	555	3	0	0	0	1	0	2	0
-Surány	AM	477	440	10	1	0	0	1	0	25	4
Vasszécsény	AMA	781	771	6	2	0	0	0	0	2	27
-Szécsény	AM	795	786	6	0	0	0	0	0	3	24
-Szécseny	AM	722	722	0	0	0	0	0	0	0	13
-Szécseny	AM	620	605	2	0	0	0	0	0	13	14
Vát	AMA	919	895	23	0	1	0	0	0	0	22
-Vát	AM	920	900	19	0	0	0	0	0	1	31
-Vát	AM	766	764	2	0	0	0	0	0	0	31
-Váth	AM	650	614	11	0	0	0	1	0	24	15
Vép	AMA	2657	2604	21	1	0	0	2	0	29	9
-Vép	AM	2264	2247	17	0	0	0	0	0	0	12
-Vép	AM	2156	2129	21	0	0	0	0	0	6	19
-Vép	AM	1924	1827	10	1	0	0	0	0	86	13
Zanat	AMA	393	388	5	0	0	0	0	0	0	0
-Zanat	AM	308	297	9	0	0	0	1	0	1	0
-Zanat	AM	223	222	0	0	0	0	0	0	1	0
-Zanat	AM	197	191	0	0	0	0	0	0	6	0
Zarkaháza	AMA	542	537	1	0	0	0	0	0	4	6

-Zarkaházbádonfa	AM	571	563	6	0	0	0	0	0	2	8
-Zarkaház-Bádonfa	AM	515	509	3	0	0	0	0	0	3	10
-Zarkaház-Bádonfa	AM	524	485	11	0	0	0	1	0	27	5
Szombathelyi járás	65	38925	30054	4880	21	1	0	3869	0	100	298
Alsóoszkó	AMA	484	470	0	0	0	0	0	0	14	4
-Alsóoszkó	AM	411	411	0	0	0	0	0	0	0	5
-Alsó-Oszkó	AM	391	391	0	0	0	0	0	0	0	0
-Oszkó (Alsó-)	AM	418	400	0	0	0	0	0	0	18	7
Alsóújlak	AMA	974	974	0	0	0	0	0	0	0	8
-Újlak	AM	908	908	0	0	0	0	0	0	0	25
-Ujlak	AM	812	809	1	0	0	0	1	0	1	17
-Ujlak	AM	709	673	0	0	0	0	0	0	36	12
Andrásfa	AMA	720	720	0	0	0	0	0	0	0	12
-Andrásfa	AM	635	635	0	0	0	0	0	0	0	14
-Andrásfa	AM	615	614	1	0	0	0	0	0	0	14
-Andrásfa	AM	482	448	0	0	0	0	0	0	34	5
Baltavár	AMA	795	786	7	0	0	0	0	0	2	13
-Baltavár	AM	898	892	5	0	0	0	0	0	1	16
-Baltavár	AM	843	828	11	0	0	0	0	0	4	17
-Baltavár	AM	751	710	8	0	0	0	0	0	33	13
VAS vármegye	OTE	osz	mag	nem	szl	rom	rut	hor	sze	egy	zsi
Bögöte	AMA	712	705	5	0	0	0	1	0	1	7
-Bögöte	AM	730	728	0	0	0	0	0	0	2	5
-Bögöte	AM	669	667	2	0	0	0	0	0	0	5
-Bögöte	AM	598	566	3	0	0	0	0	0	29	14
Csehi	AMA	737	735	2	0	0	0	0	0	0	4
-Csehi	AM	720	720	0	0	0	0	0	0	0	15
-Csehi	AM	643	643	0	0	0	0	0	0	0	8
-Csehi	AM	597	570	1	0	0	0	0	0	26	19
Csehimindszent	AMA	915	914	1	0	0	0	0	0	0	20
-Csehimindszent	AM	881	881	0	0	0	0	0	0	0	32
-Csehi-Mindszent	AM	798	793	3	2	0	0	0	0	0	23
-Mindszent (Csehi-)	AM	750	708	9	0	0	0	0	0	33	31
Csipkerek	AMA	1016	1016	0	0	0	0	0	0	0	2
-Csipkerek	AM	924	924	0	0	0	0	0	0	0	6
-Csipkerek	AM	769	769	0	0	0	0	0	0	0	10
-Csipkerek	AM	705	686	1	0	0	0	0	0	18	9
Déneslak	AMA	878	874	2	0	0	0	0	0	2	4
-Dénesfalakhegy	AM	840	836	4	0	0	0	0	0	0	10
-Déneslak-Lakhegy	AM	735	730	5	0	0	0	0	0	0	15
-Dénesfa-Lakhegy	AM	627	591	6	0	0	0	0	0	30	11
Egervár	AMA	450	447	3	0	0	0	0	0	0	4
-Egervár	AM	377	377	0	0	0	0	0	0	0	8
-Egervár	AM	380	374	6	0	0	0	0	0	0	25
-Egervár	AM	366	348	2	0	0	0	0	0	16	15
Egervölgy	AMA	842	841	0	0	0	0	1	0	0	8
-Egervölgy	AM	733	730	2	0	0	0	1	0	0	17
-Egervölgy	AM	625	622	3	0	0	0	0	0	0	12
-Egervölgye (Farkas-)	AM	607	585	4	1	0	0	0	0	17	15
Felsőoszkó	AMA	926	924	1	0	0	0	1	0	0	6
-Felsőoszkó	AM	847	847	0	0	0	0	0	0	0	5
-Felső-Oszkó	AM	712	711	1	0	0	0	0	0	0	14
-Oszkó (Felső-)	AM	664	639	2	0	0	0	1	0	22	11
Geregye	AMA	150	150	0	0	0	0	0	0	0	0
-Geregye	AM	145	142	0	0	0	0	0	0	3	5
-Geregye	AM	154	154	0	0	0	0	0	0	0	0
-Geregye	AM	119	110	0	0	0	0	0	0	9	0
Gerse	AMA	542	542	0	0	0	0	0	0	0	9
-Gerse	AM	566	566	0	0	0	0	0	0	0	13
-Gerse	AM	503	503	0	0	0	0	0	0	0	7
-Gerse	AM	437	418	1	0	0	0	0	0	18	12
Gősfa	AMA	399	399	0	0	0	0	0	0	0	2
-Gősfa	AM	389	389	0	0	0	0	0	0	0	6
-Gősfa	AM	412	412	0	0	0	0	0	0	0	0
-Gösfa	AM	365	338	0	0	0	0	0	0	27	6
Gutaháza	AMA	191	190	1	0	0	0	0	0	0	3
-Gutaháza	AM	219	219	0	0	0	0	0	0	0	3
-Gutaháza	AM	188	188	0	0	0	0	0	0	0	6
-Gutaháza	AM	200	192	0	0	0	0	0	0	8	7
Gyanó	AMA	222	222	0	0	0	0	0	0	0	3
-Gyanó	AM	255	255	0	0	0	0	0	0	0	0
-Gyanó	AM	253	253	0	0	0	0	0	0	0	0
-Gyanó	AM	240	223	4	0	0	0	0	0	13	0
Győrvár	AMA	770	768	0	0	0	0	2	0	0	9
-Győrvár	AM	773	773	0	0	0	0	0	0	0	13
-Győrvár	AM	731	724	7	0	0	0	0	0	0	16
-Győrvár	AM	717	666	4	0	0	0	0	0	47	12
Hegyhátkisbér	AMA	711	710	0	0	0	0	0	0	1	7

-Kisbér	AM	695	695	0	0	0	0	0	0	0	6
-Kis-Bér	AM	642	641	1	0	0	0	0	0	0	14
-Bér (Kis-)	AM	654	602	22	0	0	0	0	0	30	25
Hegyhátszentpéter	AMA	462	462	0	0	0	0	0	0	0	14
-Hegyhátszentpéterfa	AM	433	433	0	0	0	0	0	0	0	9
-Hegyhát-Szent-Péterfa	AM	374	372	2	0	0	0	0	0	0	9
-Szent-Péterfa (Hegyháti-)	AM	350	335	0	0	0	0	0	0	15	8
Hosszúpereszteg	AMA	1952	1946	6	0	0	0	0	0	0	22
-Hosszúpereszteg	AM	1938	1937	1	0	0	0	0	0	0	32
-Hosszu-Pereszteg	AM	1938	1887	5	0	0	0	1	0	45	35
-Pereszteg (Hosszú-)	AM	1800	1722	3	1	0	0	0	0	74	40
Kám	AMA	833	832	1	0	0	0	0	0	0	10
-Kám	AM	742	723	1	0	0	0	0	0	18	26
-Kám	AM	720	715	4	0	0	0	1	0	0	16
-Kám	AM	563	527	10	0	0	0	1	0	25	33
Karátföld	AMA	708	708	0	0	0	0	0	0	0	12
-Karátföld	AM	549	549	0	0	0	0	0	0	0	11
-Karátföld	AM	452	452	0	0	0	0	0	0	0	15
-Karátföld	AM	341	324	5	0	0	0	0	0	12	5
Kismákfa	AMA	236	233	3	0	0	0	0	0	0	0
-Kismákfa	AM	232	232	0	0	0	0	0	0	0	0
-Kis-Mákfa	AM	231	227	3	0	0	0	1	0	0	0
-Mákfa (Kis-)	AM	179	158	3	0	0	0	0	0	18	2
VAS vármegye	OTE	osz	mag	nem	szl	rom	rut	hor	sze	egy	zsi
Kozmafa	AMA	167	167	0	0	0	0	0	0	0	0
-Kozmafa	AM	104	103	1	0	0	0	0	0	0	0
-Kozmafa	AM	120	120	0	0	0	0	0	0	0	0
-Kozmafa	AM	88	85	0	0	0	0	0	0	3	0
Mikosszéplak	AMA	1008	952	18	0	0	0	0	0	38	13
-Széplak	AM	943	933	10	0	0	0	0	0	0	12
-Széplak	AM	886	884	0	0	0	0	0	0	2	12
-Széplak	AM	787	733	5	0	0	0	0	0	49	11
Nagymákfa	AMA	270	269	1	0	0	0	0	0	0	0
-Nagymákfa	AM	326	321	4	0	0	0	1	0	0	6
-Nagy-Mákfa	AM	281	268	12	0	0	0	0	0	1	11
-Mákfa (Nagy-)	AM	257	242	10	0	0	0	0	0	5	8
Nagytilaj	AMA	680	670	0	0	0	0	1	0	9	3
-Nagytilaj	AM	597	597	0	0	0	0	0	0	0	4
-Nagy-Tilaj	AM	622	622	0	0	0	0	0	0	0	6
-Tilaj (Nagy-)	AM	510	492	2	0	0	0	0	0	16	5
Nemeskolta	AMA	646	644	2	0	0	0	0	0	0	10
-Kolta	AM	622	621	0	0	0	0	1	0	0	11
-Kolta	AM	554	550	3	0	0	0	0	0	1	6
-Kolta	AM	523	498	3	0	0	0	0	0	22	3
Olaszka	AMA	971	971	0	0	0	0	0	0	0	12
-Oloszka	AM	1026	1026	0	0	0	0	0	0	0	24
-Oloszka	AM	941	941	0	0	0	0	0	0	0	29
-Oloszka	AM	702	673	3	0	0	0	0	0	26	31
Pácsony	AMA	683	683	0	0	0	0	0	0	0	5
-Pácsony	AM	725	725	0	0	0	0	0	0	0	7
-Pácsony	AM	741	738	3	0	0	0	0	0	0	6
-Pácsony	AM	667	625	4	0	0	0	0	0	38	9
Petőmihályfa	AMA	518	518	0	0	0	0	0	0	0	9
-Petőmihályfa	AM	474	474	0	0	0	0	0	0	0	8
-Pető-Mihályfa	AM	444	444	0	0	0	0	0	0	0	6
-Mihályfa (Pető-)	AM	362	355	0	0	0	0	0	0	7	4
Rábahidvég	AMA	1433	1421	10	0	0	0	0	0	2	50
-Rábahidvég	AM	1345	1340	4	1	0	0	0	0	0	70
-Rába-Hidvég	AM	1479	1462	15	0	0	0	0	0	2	142
-Hidvég (Rába-)	AM	1347	1279	19	0	0	0	1	0	48	180
Rábamolnári	AMA	523	520	1	0	0	0	0	0	2	4
-Molnári	AM	643	625	14	0	0	0	4	0	0	7
-Molnári	AM	638	624	12	0	0	0	1	0	1	13
-Molnári	AM	598	555	13	0	0	0	0	0	30	4
Rábapüspöki	AMA	452	452	0	0	0	0	0	0	0	8
-Püspöki	AM	442	442	0	0	0	0	0	0	0	6
-Püspöki	AM	408	408	0	0	0	0	0	0	0	0
-Püspöki	AM	365	344	2	0	0	0	0	0	19	5
Rábaszenttamás	AMA	210	210	0	0	0	0	0	0	0	5
-Szenttamás	AM	230	229	0	1	0	0	0	0	0	7
-Szent-Tamás	AM	235	234	0	1	0	0	0	0	0	4
-Szent-Tamás	AM	200	184	0	0	0	0	0	0	16	11
Rábatőttős	AMA	318	318	0	0	0	0	0	0	0	8
-Töttös	AM	337	336	1	0	0	0	0	0	0	5
-Töttös	AM	305	305	0	0	0	0	0	0	0	4
-Töttös	AM	296	284	7	0	0	0	0	0	5	7
Rum	AMA	1315	1303	7	0	0	0	2	1	2	21
-Rum	AM	1124	1123	1	0	0	0	0	0	0	20
-Rum	AM	923	917	6	0	0	0	0	0	0	17
-Rum	AM	789	768	0	0	0	0	0	0	21	7

Sárfimizdó	AMA	249	248	0	0	0	0	0	0	1	0
-Sárfimizdó	AM	234	234	0	0	0	0	0	0	0	2
-Sárfi-Mizdó	AM	197	196	1	0	0	0	0	0	0	0
-Mizdó (Sárfi-)	AM	188	178	2	1	0	0	0	0	7	4
Sorkikápolna	AMA	202	202	0	0	0	0	0	0	0	3
-Sorkikápolna	AM	228	228	0	0	0	0	0	0	0	6
-Sorki-Kápolna	AM	215	215	0	0	0	0	0	0	0	5
-Kápolna (Sorki-)	AM	164	154	3	0	0	0	0	0	7	2
Sorkikisfalud	AMA	265	265	0	0	0	0	0	0	0	14
-Sorkikisfalud	AM	259	259	0	0	0	0	0	0	0	5
-Sorki-Kisfalud	AM	266	265	1	0	0	0	0	0	0	14
-Kisfalud (Sorki-)	AM	266	257	0	0	0	0	1	0	8	11
Sorkipolány	AMA	291	290	1	0	0	0	0	0	0	12
-Sorkipolány	AM	237	234	2	0	0	0	1	0	0	0
-Sorki-Polány	AM	227	226	1	0	0	0	0	0	0	1
-Polány (Sorki-)	AM	197	188	0	0	0	0	0	0	9	7
Sorkitótfalu	AMA	357	335	1	0	0	0	0	0	21	7
-Sorkitótfalu	AM	270	270	0	0	0	0	0	0	0	3
-Sorki-Tótfalu	AM	274	273	0	0	0	0	1	0	0	5
-Tótfalu (Sorki-)	AM	202	191	0	0	0	0	1	0	10	10
Szemenye	AMA	791	791	0	0	0	0	0	0	0	6
-Szemenye	AM	686	686	0	0	0	0	0	0	0	10
-Szemenye	AM	632	632	0	0	0	0	0	0	0	15
-Szemenye	AM	555	506	5	0	0	0	2	0	42	5
VAS vármegye	OTE	osz	mag	nem	szl	rom	rut	hor	sze	egy	zsi
Szentléránt	AMA	354	353	1	0	0	0	0	0	0	9
-Szentléránt	AM	339	339	0	0	0	0	0	0	0	8
-Szent-Léránt	AM	283	269	5	0	0	0	9	0	0	15
-Szent-Leránt	AM	331	291	13	0	0	0	0	0	27	3
Telekes	AMA	709	709	0	0	0	0	0	0	0	7
-Alsótelekes	AM	625	625	0	0	0	0	0	0	0	5
-Alsó-Telekes	AM	542	542	0	0	0	0	0	0	0	5
-Telekes (Alsó-)	AM	432	417	1	0	0	0	0	0	14	3
Vasboldogasszony	AMA	702	701	0	1	0	0	0	0	0	8
-Boldogasszonyfa	AM	759	759	0	0	0	0	0	0	0	10
-Boldogasszonyfa	AM	711	711	0	0	0	0	0	0	0	8
-Boldogasszonyfa	AM	630	600	3	1	0	0	0	0	26	19
Vashosszúfalu	AMA	893	876	1	0	0	0	0	0	16	13
-Hosszúfalu	AM	882	882	0	0	0	0	0	0	0	9
-Hosszufalu	AM	822	821	1	0	0	0	0	0	0	12
-Hosszúfalu	AM	780	707	0	0	45	0	0	0	28	16
Vasvár	AMA	4194	4161	25	2	0	0	2	0	4	230
-Vasvár	AM	3888	3865	22	0	0	0	0	0	1	222
-Vasvár	AM	3172	3123	38	1	0	0	4	0	6	234
-Vasvár	AM	967	904	28	1	0	0	2	0	32	67
Zsennye	AMA	261	261	0	0	0	0	0	0	0	3
-Nagyzsennye	AM	301	299	1	0	0	0	0	0	1	13
-Nagy-Zsennye	AM	319	318	1	0	0	0	0	0	0	3
-Zsennye (Kis- és Nagy-)	AM	294	280	9	0	0	0	1	0	4	10
Vasvári járás	81	35087	34858	100	3	0	0	10	1	115	643
Kőszeg rtv.	AMA	8423	5134	3066	8	1	0	137	2	75	266
-Kőszeg rtv.	AN	7930	3575	4146	8	2	0	140	4	55	243
-Kőszeg r.t.v.	AN	7076	3197	3679	2	0	1	140	1	56	259
-Kőszeg r.t.v.	AN	7301	1458	5290	19	0	0	189	2	343	213
Szombathely rtv.	AMA	30947	29087	1354	71	10	1	163	6	255	3125
-Szombathely rtv.	AM	24751	22478	1729	93	22	0	189	11	229	2635
-Szombathely r.t.v.	AM	16133	14568	1299	25	0	0	112	1	128	1932
-Szombathely r.t.v.	AM	10820	9119	1167	15	5	2	58	2	452	1353
VAS vármegye	65	435793	247985	117169	288	14	48	16230	23	54036	9649

VESZPRÉM vármegye	OTE	osz	mag	nem	szl	rom	rut	hor	sze	egy	zsi
Adorjánháza	AMA	804	804	0	0	0	0	0	0	0	4
-Adorjánháza	AM	821	821	0	0	0	0	0	0	0	10
-Adorjánháza	AM	805	804	1	0	0	0	0	0	0	12
-Adorjánháza	AM	704	681	1	0	0	0	0	0	22	16
Ajka	AMA	2862	2179	597	31	0	0	1	2	52	73
-Ajka	AM	2396	1710	622	60	1	0	2	0	1	75
-Ajka	AM	2050	1660	339	4	0	0	2	0	45	105
-Ajka	AM	1704	1083	444	2	0	0	0	0	175	69
Ajkarendek	ANA	945	71	874	0	0	0	0	0	0	6
-Ajkarendek	AN	961	103	858	0	0	0	0	0	0	12
-Ajka-Rendek	AN	1091	94	997	0	0	0	0	0	0	14
-Rendek (Ajka-)	AM	956	920	10	0	0	0	0	0	26	17
Alsóiszkáz	AMA	232	231	0	1	0	0	0	0	0	3
-Alsóiszkáz	AM	220	220	0	0	0	0	0	0	0	5
-Alsó-Iszkáz	AM	216	216	0	0	0	0	0	0	0	5
-Iszkáz (Alsó-)	AM	201	198	0	0	0	0	0	0	3	12
Apáczatorna	AMA	468	443	1	0	0	0	0	0	24	6
-Torna	AM	461	461	0	0	0	0	0	0	0	19
-Torna	AM	473	473	0	0	0	0	0	0	0	18
-Torna	AM	401	388	0	0	0	0	0	0	13	20
Bakonygyepes	AMA	318	223	95	0	0	0	0	0	0	0
-Gyepes	AM	296	283	13	0	0	0	0	0	0	8
-Gyepes	AM	339	275	64	0	0	0	0	0	0	4
-Gyepes	AM	315	302	3	0	0	0	0	0	10	9
Bakonypölöske	ANA	726	116	609	0	0	0	1	0	0	0
-Pölöske	AM	695	681	14	0	0	0	0	0	0	0
-Pölöske	AN	676	118	558	0	0	0	0	0	0	0
-Pölöske	AN	603	159	418	0	0	0	0	0	26	4
Bódé	AMA	609	596	10	1	0	0	0	0	2	3
-Bódé	AM	510	489	21	0	0	0	0	0	0	9
-Bódé	AM	441	436	4	0	0	0	0	0	1	6
-Bódé	AM	358	322	7	0	0	0	0	0	29	5
Borszörcsök	AMA	901	897	4	0	0	0	0	0	0	8
-Borszörcsök	AM	1014	1014	0	0	0	0	0	0	0	11
-Bor-Szörcsök	AM	984	982	2	0	0	0	0	0	0	19
-Szörcsök (Bor-)	AM	877	851	0	0	0	0	0	0	26	21
Csékút	AMA	586	586	0	0	0	0	0	0	0	6
-Csékút	AM	570	570	0	0	0	0	0	0	0	7
-Csékút	AM	581	567	13	1	0	0	0	0	0	14
-Cséhkút	AM	537	514	2	0	0	0	0	0	21	9
Csögle	AMA	1320	1319	1	0	0	0	0	0	0	29
-Csögle	AM	1334	1330	2	0	0	0	1	0	1	62
-Csögle	AM	1374	1372	1	0	0	0	0	0	1	105
-Csögle	AM	1315	1272	0	0	0	0	0	0	43	141
Dabrony	AMA	779	774	5	0	0	0	0	0	0	12
-Dabrony	AM	774	771	3	0	0	0	0	0	0	11
-Dabrony	AM	768	767	0	0	0	0	0	0	1	9
-Dabrony	AM	733	698	0	0	0	0	0	0	35	18
Devecser	AMA	4562	4525	33	4	0	0	0	0	0	326
-Devecser	AM	4545	4504	38	1	0	0	2	0	0	352
-Devecser	AM	4339	4265	64	3	0	0	2	0	5	324
-Devecser	AM	3685	3481	48	3	0	0	0	0	153	276
Doba	AMA	1063	1034	2	0	0	0	0	0	27	14
-Doba	AM	1205	1169	22	0	13	0	0	0	1	16

-Doba	AM	1193	1174	18	0	0	0	0	0	1	17
-Doba	AM	1046	989	14	0	0	0	0	0	43	16
Egeralja	AMA	493	492	1	0	0	0	0	0	0	8
-Egeralja	AM	517	506	0	0	0	0	0	0	11	6
-Egeralja	AM	487	485	2	0	0	0	0	0	0	4
-Egeralja	AM	406	392	0	0	0	0	0	0	14	9
Felsőiszkáz	AMA	335	335	0	0	0	0	0	0	0	3
-Felsőiszkáz	AM	333	333	0	0	0	0	0	0	0	4
-Felső-Iszkáz	AM	343	343	0	0	0	0	0	0	0	9
-Iszkáz (Felső-)	AM	308	297	0	0	0	0	0	0	11	5
Halimba	AMA	642	641	1	0	0	0	0	0	0	20
-Halimba	AM	564	555	9	0	0	0	0	0	0	19
-Halimba	AM	583	527	56	0	0	0	0	0	0	17
-Halimba	AM	569	493	50	0	0	0	0	0	26	27
Karakószörcsök	AMA	725	722	2	1	0	0	0	0	0	11
-Karakószörcsök	AM	697	697	0	0	0	0	0	0	0	9
-Karakó-Szörcsök	AM	713	711	2	0	0	0	0	0	0	14
-Szörcsök (Karakó-)	AM	673	651	0	0	0	0	0	0	22	19
Kerta	AMA	870	870	0	0	0	0	0	0	0	8
-Kerta	AM	841	841	0	0	0	0	0	0	0	18
-Kerta	AM	850	850	0	0	0	0	0	0	0	11
-Kerta	AM	809	776	2	0	0	0	0	0	31	9
Kisberzseny	AMA	397	397	0	0	0	0	0	0	0	5
-Kisberzseny	AM	379	378	1	0	0	0	0	0	0	2
-Kis-Berzseny	AM	365	365	0	0	0	0	0	0	0	4
-Berzseny (Kis-)	AM	339	327	1	0	0	0	0	0	11	5
VESZPRÉM vármegye	OTE	osz	mag	nem	szl	rom	rut	hor	sze	egy	zsi
Kiscsősz	AMA	565	565	0	0	0	0	0	0	0	5
-Csősz	AM	558	558	0	0	0	0	0	0	0	7
-Csősz	AM	601	601	0	0	0	0	0	0	0	12
-Csösz	AM	559	538	0	0	0	0	0	0	21	5
Kiskamond	AMA	415	413	1	0	0	0	0	0	1	0
-Kiskamond	AM	445	445	0	0	0	0	0	0	0	5
-Kis-Kamond	AM	427	425	2	0	0	0	0	0	0	4
-Kamond (Kis-)	AM	424	404	0	0	0	0	0	0	20	6
Kislőd	ANA	1623	166	1457	0	0	0	0	0	0	10
-Kislőd	AN	1711	238	1473	0	0	0	0	0	0	28
-Kis-Lőd	AN	1746	131	1615	0	0	0	0	0	0	41
-Lőd (Kis-)	AN	1641	144	1420	0	0	0	0	0	77	29
Kispirit	AMA	329	329	0	0	0	0	0	0	0	12
-Kispirit	AM	319	319	0	0	0	0	0	0	0	13
-Kis-Pirit	AM	343	343	0	0	0	0	0	0	0	19
-Pirith (Kis-)	AM	312	302	0	0	0	0	0	0	10	25
Kisszőlős	AMA	483	483	0	0	0	0	0	0	0	0
-Kisszőlős	AM	441	441	0	0	0	0	0	0	0	8
-Kis-Szőllős	AM	462	462	0	0	0	0	0	0	0	7
-Szőllős (Kis-)	AM	411	398	0	0	0	0	0	0	13	4
Kolontár	ANA	723	188	535	0	0	0	0	0	0	0
-Kolontár	AN	691	228	463	0	0	0	0	0	0	0
-Kolontár	AM	767	748	19	0	0	0	0	0	0	0
-Kolontár	AN	567	121	422	0	0	0	0	0	24	0
Középiszkáz	AMA	610	609	1	0	0	0	0	0	0	10
-Középiszkáz	AM	597	597	0	0	0	0	0	0	0	13
-Közép-Iszkáz	AM	581	576	5	0	0	0	0	0	0	23
-Iszkáz (Közép-)	AM	540	518	2	0	0	0	0	0	20	18
Magyarpolány	AMA	1711	1272	439	0	0	0	0	0	0	6
-Magyarpolány	AN	1642	495	1147	0	0	0	0	0	0	16
-Magyar-Polány	AN	1133	328	805	0	0	0	0	0	0	15
-Polány (Magyar-)	Am	1031	509	484	0	0	0	0	0	38	13
Nagyalásony	AMA	932	931	1	0	0	0	0	0	0	11
-Nagyalásony	AM	963	963	0	0	0	0	0	0	0	18
-Nagy-Alásony	AM	924	916	7	0	0	0	0	0	1	11
-Alásony (Nagy-)	AM	915	866	20	0	0	0	0	0	29	31
Nagykamond	AMA	573	573	0	0	0	0	0	0	0	5
-Nagykamond	AM	545	544	1	0	0	0	0	0	0	7
-Nagy-Kamond	AM	556	552	1	0	0	0	2	0	1	8
-Kamond (Nagy-)	AM	479	437	23	0	0	0	0	0	19	19
Nagypirit	AMA	794	783	3	0	0	0	0	0	8	16
-Nagypirit	AM	791	790	1	0	0	0	0	0	0	20
-Nagy-Pirit	AM	760	760	0	0	0	0	0	0	0	9
-Pirith (Nagy-)	AM	676	650	0	0	0	0	0	0	26	12
Noszlop	AMA	1756	1747	6	0	3	0	0	0	0	35
-Noszlop	AM	1786	1771	15	0	0	0	0	0	0	41
-Noszlop	AM	1892	1888	3	1	0	0	0	0	0	63
-Noszlop	AM	1749	1685	5	0	0	0	0	0	59	72
Oroszi	AMA	514	514	0	0	0	0	0	0	0	2
-Oroszi	AM	547	547	0	0	0	0	0	0	0	7
-Oroszi	AM	517	505	12	0	0	0	0	0	0	9
-Oroszi	AM	510	483	15	0	0	0	0	0	12	13
Öcs	AMA	612	609	1	2	0	0	0	0	0	11

-Öcs	AM	777	772	5	0	0	0	0	0	0	20
-Öcs	AM	742	719	22	1	0	0	0	0	0	44
-Eöcs	AM	804	714	59	0	0	0	0	0	31	77
Padrag	AMA	740	738	0	2	0	0	0	0	0	7
-Padrag	AM	817	817	0	0	0	0	0	0	0	14
-Padrag	AM	920	912	8	0	0	0	0	0	0	37
-Padrag	AM	834	804	6	0	0	0	0	0	24	31
Pusztamiske	AMA	573	573	0	0	0	0	0	0	0	4
-Pusztamiske	AM	639	638	1	0	0	0	0	0	0	15
-Puszta-Miske	AM	537	536	1	0	0	0	0	0	0	2
-Miske (Puszta-)	AM	522	497	3	0	0	0	0	0	22	16
Somlójenő	AMA	652	652	0	0	0	0	0	0	0	5
-Kisjenő	AM	754	754	0	0	0	0	0	0	0	15
-Kis-Jenő	AM	721	721	0	0	0	0	0	0	0	19
-Jenő (Kis-)	AM	639	617	3	0	0	0	0	0	19	15
Somlószőlős	AMA	1417	1414	0	1	0	2	0	0	0	26
-Nagyszőllős	AM	1423	1413	10	0	0	0	0	0	0	38
-Nagy-Szőllős	AM	1482	1478	4	0	0	0	0	0	0	37
-Szőllős (Nagy-)	AM	1472	1399	18	0	0	0	0	0	55	29
Somlóvásárhely	AMA	1833	1833	0	0	0	0	0	0	0	53
-Somlyóvásárhely	AM	1894	1889	0	0	5	0	0	0	0	43
-Somlyó-Vásárhely	AM	1920	1913	6	0	0	0	0	0	1	46
-Vásárhely (Somló-)	AM	1791	1710	0	0	0	0	0	0	81	34
Somlóvecse	AMA	505	505	0	0	0	0	0	0	0	7
-Vecse	AM	495	495	0	0	0	0	0	0	0	8
-Vecse	AM	501	501	0	0	0	0	0	0	0	18
-Vecse	AM	436	421	0	0	0	0	0	0	15	19
VESZPRÉM vármegye	OTE	osz	mag	nem	szl	rom	rut	hor	sze	egy	zsi
Tósok	AMA	570	567	3	0	0	0	0	0	0	4
-Tósok	AM	590	545	45	0	0	0	0	0	0	10
-Tósok	AM	587	578	9	0	0	0	0	0	0	18
-Toósok	AM	469	442	15	0	0	0	0	0	12	14
Tósokberénd	ANA	655	151	504	0	0	0	0	0	0	2
-Tósokberénd	AN	651	263	387	1	0	0	0	0	0	6
-Tósok-Berénd	AM	703	566	137	0	0	0	0	0	0	9
-Berénd (Tósok-)	AN	693	180	493	0	0	0	0	0	20	16
Tüskevár	AMA	1193	1193	0	0	0	0	0	0	0	5
-Tüskevár	AM	1213	1211	0	0	0	0	2	0	0	11
-Tüskevár	AM	1243	1226	16	1	0	0	0	0	0	38
-Tüskevár	AM	1084	1041	0	0	0	0	0	0	43	33
Veszprémpinkócz	AMA	199	199	0	0	0	0	0	0	0	4
-Tornapinkócz	AM	206	206	0	0	0	0	0	0	0	9
-Torna-Pinkócz	AM	209	209	0	0	0	0	0	0	0	6
-Pinkócz (Torna-)	AM	176	169	0	0	0	0	0	0	7	12
Vid	AMA	345	345	0	0	0	0	0	0	0	0
-Vid	AM	333	333	0	0	0	0	0	0	0	2
-Vid	AM	314	313	1	0	0	0	0	0	0	14
-Vid	AM	268	256	6	0	0	0	0	0	6	8
Devecseri járás	82	39959	34607	5186	43	3	2	2	2	114	785
Balatonbozsok	AMA	587	587	0	0	0	0	0	0	0	17
-Bozsok	AM	560	560	0	0	0	0	0	0	0	18
-Bozsok	AM	585	583	1	0	0	0	0	0	1	10
-Bozsok	AM	490	462	6	0	0	0	0	0	22	26
Balatonfőkajár	AMA	1952	1932	20	0	0	0	0	0	0	63
-Balatonfőkajár	AM	1832	1829	3	0	0	0	0	0	0	73
-Balaton-Főkajár	AM	1895	1894	1	0	0	0	0	0	0	123
-Kajár (Balatonfő-)	AM	1941	1882	0	0	0	0	0	0	59	133
Balatonkenese	AMA	1793	1791	0	0	1	0	0	1	0	15
-Kenese	AM	1617	1614	3	0	0	0	0	0	0	10
-Kenese	AM	1657	1655	1	1	0	0	0	0	0	33
-Kenese	AM	1786	1732	1	1	0	0	0	0	52	54
Csajág	AMA	1043	1041	0	1	0	0	1	0	0	29
-Csajág	AM	1030	1027	3	0	0	0	0	0	0	19
-Csajág	AM	1196	1193	3	0	0	0	0	0	0	42
-Csajágh	AM	1260	1228	1	2	0	0	0	0	29	47
Dég	AMA	3766	3738	3	1	8	0	0	0	16	54
-Dég	AM	3550	3526	17	5	0	0	0	0	2	55
-Dég	AM	3104	3089	11	1	0	0	0	0	3	41
-Dégh	AM	2781	2642	5	5	0	0	0	0	129	36
Enying	AMA	4156	4105	21	14	12	0	2	0	2	206
-Enying	AM	3634	3594	27	10	1	0	1	0	1	179
-Enying	AM	3455	3396	33	21	0	0	1	1	3	185
-Enying	AM	3506	3372	16	5	0	0	1	0	112	200
Fokszabadi	AMA	1780	1778	2	0	0	0	0	0	0	27
-Fokszabadi	AM	1567	1554	1	0	0	0	1	0	11	21
-Fok-Szabadi	AM	1507	1502	3	1	0	0	1	0	0	15
-Szabadi (Fok-)	AM	1574	1513	3	1	0	0	0	0	57	32
Küngös	AMA	321	318	2	1	0	0	0	0	0	4
-Küngös	AM	354	347	7	0	0	0	0	0	0	2

-Küngös	AM	374	374	0	0	0	0	0	0	0	10
-Küngös	AM	365	352	2	0	0	0	0	0	11	9
Lajoskomárom	AMA	2513	2176	337	0	0	0	0	0	0	40
-Lajoskomárom	AM	2318	1831	453	31	0	0	0	0	3	30
-Lajos-Komárom	Am	2311	1047	1045	212	0	0	1	0	6	59
-Komárom (Lajos-)	AN	2151	615	1194	254	0	0	1	0	87	43
Lepsény	AMA	2055	2053	2	0	0	0	0	0	0	64
-Lepsény	AM	1952	1944	4	0	0	0	0	0	4	63
-Lepsény	AM	1844	1833	9	0	0	0	2	0	0	74
-Lepsény	AM	1859	1787	21	1	0	0	0	0	50	89
Mezőkomárom	AMA	1546	1531	0	0	8	0	5	0	2	29
-Mezőkomárom	AM	1565	1561	4	0	0	0	0	0	0	44
-Mező-Komárom	AM	1525	1520	5	0	0	0	0	0	0	51
-Komárom (Mező-)	AM	1536	1480	9	1	0	0	0	0	46	55
Mezőszentgyörgy	AMA	1207	1205	0	1	0	0	0	0	1	21
-Mezőszentgyörgy	AM	1151	1150	1	0	0	0	0	0	0	18
-Mező-Szent-György	AM	1187	1177	10	0	0	0	0	0	0	37
-Szent-György (Mező-)	AM	1130	1090	0	0	0	0	0	0	40	42
Siófok	AMA	2768	2737	16	1	1	0	0	0	13	318
-Siófok	AM	2496	2444	30	6	0	0	1	0	15	363
-Siófok	AM	2381	2314	53	8	0	0	4	0	2	472
-Fok (Sió-)	AM	2290	2162	40	2	0	0	0	0	86	531
Siómaros	AMA	645	643	0	2	0	0	0	0	0	9
-Siómaros	AM	611	608	1	0	0	0	0	0	2	12
-Siómaros	AM	564	564	0	0	0	0	0	0	0	20
-Siómaros	AM	562	540	6	1	0	0	0	0	15	15

VESZPRÉM vármegye	OTE	osz	mag	nem	szl	rom	rut	hor	sze	egy	zsi
Szilasbalhás	AMA	4459	4439	13	3	0	0	1	3	0	160
-Szilasbalhás	AM	4459	4438	19	0	0	0	1	0	1	175
-Szilas-Balhás	AM	4424	4404	17	2	0	0	1	0	0	184
-Balhás (Szilas-)	AM	4240	4039	19	12	0	0	0	2	168	151
Enyingi járás	83	30591	30074	416	24	30	0	9	4	34	1056
Adásztevel	AMA	1435	1433	2	0	0	0	0	0	0	19
-Adásztevel	AM	1472	1470	1	1	0	0	0	0	0	48
-Adász-Tevel	AM	1592	1588	4	0	0	0	0	0	0	65
-Tevel (Adász-)	AM	1577	1520	5	0	0	0	0	0	52	50
Alsógörzsöny	AMA	382	382	0	0	0	0	0	0	0	3
-Alsógörzsöny	AM	393	393	0	0	0	0	0	0	0	5
-Alsó-Görzsöny	AM	422	422	0	0	0	0	0	0	0	11
-Görzsöny (Alsó-)	AM	390	375	1	0	0	0	0	0	14	6
Bakonyjákó	ANA	1833	316	1515	2	0	0	0	0	0	32
-Jákó	AN	1759	249	1501	1	0	0	0	0	8	20
-Jákó	AN	1786	131	1655	0	0	0	0	0	0	25
-Jákó	AN	1669	104	1496	0	0	0	0	0	69	26
Bakonykoppány	ANA	422	59	363	0	0	0	0	0	0	7
-Koppány	AN	465	44	412	0	0	0	0	0	9	5
-Koppány	AN	448	32	415	0	0	0	0	0	1	10
-Koppány	AN	479	11	448	0	0	0	0	0	20	7
Bakonyság	AMA	407	406	1	0	0	0	0	0	0	0
-Bakonyság	AM	405	377	26	2	0	0	0	0	0	0
-Bakony-Ság	AM	398	376	22	0	0	0	0	0	0	0
-Ságh (Bakony-)	AM	460	410	27	0	0	0	0	0	23	14
Bakonyszentiván	AMA	560	337	223	0	0	0	0	0	0	5
-Szentiván	AM	546	290	255	0	0	0	0	0	1	5
-Szent-Iván	AN	543	99	444	0	0	0	0	0	0	2
-Szent-Iván	AN	554	78	457	0	0	0	0	0	19	7
Bakonytamási	AMA	986	983	3	0	0	0	0	0	0	35
-Bakonytamási	AM	1034	1031	3	0	0	0	0	0	0	21
-Bakony-Tamási	AM	1034	1033	1	0	0	0	0	0	0	27
-Tamási (Bakony-)	AM	1098	1054	7	0	0	0	0	0	37	35
Béb	ANA	472	35	437	0	0	0	0	0	0	0
-Béb	AN	518	20	498	0	0	0	0	0	0	0
-Béb	AN	527	33	494	0	0	0	0	0	0	6
-Béb	AN	516	36	461	1	0	0	0	0	18	8
Békás	AMA	372	372	0	0	0	0	0	0	0	0
-Békás	AM	407	407	0	0	0	0	0	0	0	0
-Békás	AM	386	386	0	0	0	0	0	0	0	0
-Békás	AM	354	335	0	0	0	0	0	0	19	0
Borsosgyőr	AMA	502	470	32	0	0	0	0	0	0	8
-Borsosgyőr	AM	390	389	0	1	0	0	0	0	0	4
-Borsos-Győr	AM	368	367	0	0	0	0	0	0	1	5
-Győr (Borsos-)	AM	333	317	2	0	0	0	0	0	14	0
Csót	AMA	1349	1333	12	0	0	0	2	0	2	5
-Csót	AM	1392	1391	1	0	0	0	0	0	0	9
-Csót	AM	1241	1214	27	0	0	0	0	0	0	14
-Csóth	AM	1136	1070	23	0	0	0	0	0	43	8
Dáka	AMA	942	917	15	0	0	0	0	1	9	8

-Dáka	AM	867	866	1	0	0	0	0	0	0	5
-Dáka	AM	875	862	13	0	0	0	0	0	0	8
-Dáka	AM	913	874	3	3	0	0	0	0	33	5
Döbrönte	ANA	502	118	379	2	0	0	2	0	1	8
-Döbrönte	AN	474	98	371	0	0	0	0	0	5	0
-Döbrönte	AN	500	73	427	0	0	0	0	0	0	0
-Döbrönte	AN	447	139	282	0	0	0	0	0	26	9
Farkasgyepű	ANA	374	45	327	0	0	0	2	0	0	0
-Farkasgyepü	AN	351	54	297	0	0	0	0	0	0	4
-Farkas-Gyepü	AN	293	23	270	0	0	0	0	0	0	7
-Farkasgyepű	AN	305	39	254	1	0	0	0	0	11	6
Felsőgörzsöny	AMA	531	530	1	0	0	0	0	0	0	8
-Felsőgörzsöny	AM	561	561	0	0	0	0	0	0	0	9
-Felső-Görzsöny	AM	556	556	0	0	0	0	0	0	0	11
-Görzsöny (Felső-)	AM	536	526	0	0	0	0	0	0	10	10
Fenyőfő	ANA	463	56	407	0	0	0	0	0	0	0
-Fenyőfő	AN	451	56	394	0	0	0	0	0	1	3
-Fenyőfő	AN	451	52	399	0	0	0	0	0	0	3
-Fenyőfő	AN	470	54	402	0	0	0	0	0	14	5
Gecse	AMA	862	862	0	0	0	0	0	0	0	0
-Gecse	AM	846	846	0	0	0	0	0	0	0	5
-Gecse	AM	868	866	2	0	0	0	0	0	0	15
-Gecse	AM	894	862	0	0	0	0	0	0	32	8
Homokbödöge	AMA	1212	1206	5	0	1	0	0	0	0	17
-Homokbödöge	AM	1195	1191	4	0	0	0	0	0	0	25
-Homok-Bödöge	AM	1209	1188	20	0	0	0	0	0	1	0
-Bödöge (Homok-)	AM	1165	1113	9	0	0	0	0	0	43	101

VESZPRÉM vármegye	OTE	osz	mag	nem	szl	rom	rut	hor	sze	egy	zsi
Iharkút	AMA	143	74	69	0	0	0	0	0	0	0
-Iharkút	AN	179	66	112	1	0	0	0	0	0	0
-Iharkut	AN	185	50	135	0	0	0	0	0	0	45
-Iharkút	AN	171	28	140	0	0	0	0	0	3	4
Kéttornyúlak	AMA	625	622	3	0	0	0	0	0	0	0
-Kéttornyulak	AM	619	596	22	0	0	0	0	0	1	3
-Kéttornyulak	AM	467	460	7	0	0	0	0	0	0	7
-Kéttornyúlak	AM	498	476	2	0	0	0	0	0	20	3
Kisganna	ANA	196	9	187	0	0	0	0	0	0	0
-Kisganna	AN	198	3	195	0	0	0	0	0	0	0
-Kis-Ganna	AN	225	4	220	1	0	0	0	0	0	0
-Ganna (Kis-)	AN	246	17	223	0	0	0	0	0	6	8
Kup	AMA	943	942	1	0	0	0	0	0	0	6
-Kup	AM	984	983	0	0	0	0	0	0	1	4
-Kup	AM	1017	1001	15	1	0	0	0	0	0	7
-Kup	AM	984	922	19	0	0	0	0	0	43	7
Külsővat	AMA	951	950	1	0	0	0	0	0	0	23
-Külsővat	AM	899	899	0	0	0	0	0	0	0	9
-Külső-Vat	AM	843	842	0	0	0	0	0	0	1	17
-Váth (Külső-)	AM	900	873	0	0	0	0	0	0	27	17
Lovászpatona	AMA	2343	2319	1	22	0	0	1	0	0	34
-Lovászpatona	AM	2292	2281	6	4	0	0	0	0	1	34
-Lovász-Patona	AM	2224	2208	11	5	0	0	0	0	0	33
-Patona (Lovász-)	AM	2133	2011	29	0	0	0	0	0	93	45
Marczalgergelyi	AMA	421	421	0	0	0	0	0	0	0	5
-Gergelyi	AM	439	439	0	0	0	0	0	0	0	14
-Gergelyi	AM	401	401	0	0	0	0	0	0	0	11
-Gergelyi	AM	444	420	2	0	0	0	0	0	22	13
Marczaltő	AMA	1441	1416	17	2	0	0	0	1	5	37
-Marczaltő	AM	1375	1346	27	0	0	0	0	0	2	35
-Marczaltő	AM	1271	1256	11	1	0	0	0	0	3	59
-Marczaltő	AM	1092	1032	5	0	0	0	0	0	55	44
Mezőlak	AMA	1421	1413	1	7	0	0	0	0	0	29
-Mezőlak	AM	1293	1293	0	0	0	0	0	0	0	13
-Mező-Lak	AM	1256	1251	5	0	0	0	0	0	0	2
-Lak (Mezö-)	AM	1213	1175	0	0	0	0	0	0	38	14
Mihályháza	AMA	1190	1188	2	0	0	0	0	0	0	11
-Mihályháza	AM	1192	1138	0	0	0	0	0	0	54	11
-Mihályháza	AM	1083	1083	0	0	0	0	0	0	0	12
-Mihályháza	AM	1004	957	0	0	0	0	0	0	47	20
Nagyacsád	AMA	709	709	0	0	0	0	0	0	0	8
-Acsád	AM	638	637	1	0	0	0	0	0	0	6
-Acsád	AM	542	541	1	0	0	0	0	0	0	6
-Acsád	AM	516	499	2	0	0	0	0	0	15	3
Nagydém	AMA	978	978	0	0	0	0	0	0	0	57
-Nagydém	AM	941	909	30	1	0	0	0	0	1	67
-Nagy-Dém	AM	920	912	7	0	0	0	0	0	1	90
-Dém (Nagy-)	AM	913	888	0	0	0	0	0	0	25	99
Nagyganna	ANA	688	26	662	0	0	0	0	0	0	0
-Nagyganna	AN	663	42	621	0	0	0	0	0	0	0

-Nagy-Ganna	AN	618	30	588	0	0	0	0	0	0	6
-Ganna (Nagy-)	AN	648	30	595	0	0	0	0	0	23	5
Nagygyimót	AMA	1197	1196	1	0	0	0	0	0	0	10
-Nagygyimót	AM	1125	1124	1	0	0	0	0	0	0	12
-Nagy-Gyimót	AM	1073	1060	13	0	0	0	0	0	0	9
-Gyimóth (Nagy-)	AM	1063	1021	4	0	0	0	0	0	38	13
Nagytevel	ANA	920	123	797	0	0	0	0	0	0	0
-Nagytevel	AN	871	104	765	0	0	0	0	0	2	0
-Nagy-Tevel	AN	940	163	777	0	0	0	0	0	0	0
-Tevel (Nagy-)	AN	866	202	631	0	0	0	0	0	33	7
Nemesszalók	AMA	872	868	4	0	0	0	0	0	0	83
-Nemesszalók	AM	812	811	1	0	0	0	0	0	0	72
-Nemes-Szalók	AM	762	752	4	0	6	0	0	0	0	88
-Szalók (Nemes-)	AM	734	706	4	1	0	0	0	0	23	65
Németbánya	ANA	455	33	422	0	0	0	0	0	0	0
-Németbánya	AN	456	25	431	0	0	0	0	0	0	0
-Németbánya	AN	451	52	399	0	0	0	0	0	0	5
-Bánya (Német-)	AN	403	35	355	0	0	0	0	0	13	8
Nóráp	AMA	464	464	0	0	0	0	0	0	0	0
-Nóráp	AM	559	546	13	0	0	0	0	0	0	10
-Nóráp	AM	535	459	76	0	0	0	0	0	0	3
-Noráp	AM	526	444	62	0	0	0	0	0	20	1
Nyárád	AMA	1430	1409	3	1	0	0	0	0	17	7
-Nyárád	AM	1350	1350	0	0	0	0	0	0	0	7
-Nyárád	AM	1374	1374	0	0	0	0	0	0	0	13
-Nyárád	AM	1336	1277	5	0	0	0	0	0	54	15
Pápadereske	AMA	467	467	0	0	0	0	0	0	0	4
-Dereske	AM	449	447	2	0	0	0	0	0	0	8
-Dereske	AM	467	465	2	0	0	0	0	0	0	3
-Derecske	AM	531	511	3	0	0	0	0	0	17	8
VESZPRÉM vármegye	OTE	osz	mag	nem	szl	rom	rut	hor	sze	egy	zsi
Pápakovácsi	AMA	848	827	19	0	0	0	0	0	2	2
-Pápakovácsi	AM	837	772	64	0	0	0	0	0	1	0
-Pápa-Kovácsi	AM	837	755	82	0	0	0	0	0	0	6
-Kovácsi (Pápa-)	AM	773	574	173	0	0	0	0	0	26	0
Pápanyőgér	ANA	298	38	253	0	0	0	0	0	7	3
-Nyögér	AN	287	32	254	1	0	0	0	0	0	0
-Nyögér	AN	292	56	236	0	0	0	0	0	0	0
-Nyőgér	AN	271	3	257	0	0	0	0	0	11	6
Pápasalamon	AMA	1137	1042	85	0	0	0	0	0	10	0
-Salamon	AM	916	916	0	0	0	0	0	0	0	0
-Pápa-Salamon	AM	826	826	0	0	0	0	0	0	0	46
-Salamon	AM	689	662	5	0	0	0	0	0	22	2
Pápateszér	AMA	1714	1683	30	0	0	0	0	0	1	22
-Pápateszér	AM	1633	1529	90	2	0	0	0	0	12	30
-Pápa-Teszér	AM	1580	1336	244	0	0	0	0	0	0	4
-Teszér (Pápa-)	AM	1251	873	322	0	0	0	0	0	56	39
Pórszalók	AMA	271	271	0	0	0	0	0	0	0	3
-Pórszalók	AM	278	277	0	0	0	0	0	0	1	3
-Pór-Szalók	AM	268	267	1	0	0	0	0	0	0	4
-Szalók (Pór-)	AM	279	267	0	0	0	0	0	0	12	13
Szücs	ANA	781	145	636	0	0	0	0	0	0	14
-Szücs	AN	769	105	664	0	0	0	0	0	0	12
-Szücs	AN	817	114	700	2	0	0	0	0	1	15
-Szücs	AN	818	58	736	0	0	0	0	0	24	4
Takácsi	AMA	1476	1473	3	0	0	0	0	0	0	14
-Takácsi	AM	1444	1439	3	0	0	0	0	0	2	11
-Takácsi	AM	1440	1438	2	0	0	0	0	0	0	9
-Takácsi	AM	1469	1399	9	0	0	0	0	0	61	29
Tapolczafő	AMA	1410	1378	31	0	0	0	0	0	1	29
-Tapolczafő	AM	1465	1456	6	0	0	0	0	0	3	44
-Tapolczafő	AM	1494	1487	7	0	0	0	0	0	0	60
-Tapolczafő	AM	1464	1407	14	0	0	0	0	0	43	67
Ugod	AMA	2105	2058	42	0	0	0	5	0	0	45
-Ugod	AM	2191	2026	43	10	91	0	3	0	18	32
-Ugod	AM	2118	2084	33	0	0	0	0	0	1	40
-Ugod	AM	2025	1896	43	0	0	0	0	0	86	14
Vanyola	AMA	1199	1197	2	0	0	0	0	0	0	12
-Vanyola	AM	1220	1213	6	0	0	0	0	0	1	21
-Vanyola	AM	1081	1071	10	0	0	0	0	0	0	16
-Vanyola	AM	1046	986	28	0	0	0	0	0	32	52
Vaszar	AMA	2126	2125	1	0	0	0	0	0	0	7
-Vaszar	AM	1957	1952	5	0	0	0	0	0	0	7
-Vaszar	AM	1946	1945	1	0	0	0	0	0	0	11
-Vaszar	AM	1886	1793	6	0	0	0	2	0	85	18
Vinár	AMA	182	182	0	0	0	0	0	0	0	0
-Vinár	AM	272	208	0	0	0	0	0	0	64	7
-Vinár	AM	208	208	0	0	0	0	0	0	0	12
-Vinár	AM	221	213	0	0	0	0	0	0	8	7
Pápai járás	66	45007	37906	6995	36	1	0	12	2	55	620

Balatonalmádi	AMA	616	604	12	0	0	0	0	0	0	7
-Almádi	AM	424	421	1	0	0	0	0	1	1	0
-Almádi	AM	296	289	7	0	0	0	0	0	0	0
-Almádi	AM	206	197	0	0	0	0	0	0	9	0
Bánd	ANA	649	33	616	0	0	0	0	0	0	0
-Bánd	AN	756	39	717	0	0	0	0	0	0	0
-Bánd	AN	749	91	658	0	0	0	0	0	0	4
-Bánd	AN	724	40	661	0	0	0	0	0	23	0
Berhida	**AMA**	**1286**	**1285**	**0**	**0**	**0**	**0**	**1**	**0**	**0**	**46**
-Berhida	**AM**	**1137**	**1134**	**3**	**0**	**0**	**0**	**0**	**0**	**0**	**59**
-Berhida	**AM**	**1032**	**1025**	**5**	**1**	**0**	**0**	**0**	**0**	**1**	**69**
-Berhida	**AM**	**1111**	**1068**	**9**	**0**	**0**	**0**	**0**	**0**	**34**	**83**
Csehbánya	ANA	362	33	328	0	0	0	0	0	1	5
-Csehbánya	AN	336	25	310	0	0	0	0	0	1	5
-Csehbánya	AN	280	33	247	0	0	0	0	0	0	3
-Bánya (Cseh-)	AN	256	22	224	0	0	0	0	0	10	6
Gyulafirátót	AMA	1415	1099	309	1	0	0	0	0	6	17
-Rátót	AM	1500	1103	393	2	0	0	0	0	2	18
-Rátót	AM	1490	792	698	0	0	0	0	0	0	32
-Rátót	AM	1485	957	468	0	0	0	0	0	60	26
Hajmáskér	AMA	959	863	53	11	3	1	2	3	23	20
-Hajmáskér	AM	854	852	1	1	0	0	0	0	0	7
-Hajmáskér	AM	887	872	9	5	0	0	0	0	1	17
-Kér (Hajmás-)	AM	880	833	10	4	0	0	0	0	33	19
Herend	**ANA**	**1174**	**169**	**1005**	**0**	**0**	**0**	**0**	**0**	**0**	**16**
-Herend	**AN**	**867**	**169**	**696**	**0**	**0**	**0**	**0**	**0**	**2**	**33**
-Herend	**AN**	**886**	**289**	**597**	**0**	**0**	**0**	**0**	**0**	**0**	**39**
-Herend	**AN**	**845**	**78**	**728**	**0**	**0**	**0**	**1**	**0**	**38**	**67**

VESZPRÉM vármegye	OTE	osz	mag	nem	szl	rom	rut	hor	sze	egy	zsi
Kádárta	AMA	657	657	0	0	0	0	0	0	0	0
-Kádárta	AM	609	607	2	0	0	0	0	0	0	2
-Kádárta	AM	662	656	6	0	0	0	0	0	0	0
-Kádárta	AM	666	634	11	3	0	0	0	0	18	8
Királyszentistván	AMA	363	363	0	0	0	0	0	0	0	2
-Szentistván	AM	383	383	0	0	0	0	0	0	0	8
-Szent-István	AM	435	435	0	0	0	0	0	0	0	5
-Szent-István	AM	445	412	12	4	0	0	0	0	17	5
Kishidegkút	ANA	340	28	312	0	0	0	0	0	0	0
-Kishidegkút	AN	348	120	228	0	0	0	0	0	0	0
-Kis-Hidegkút	AN	360	1	359	0	0	0	0	0	0	0
-Hidegkut (Kis-)	**AN**	**365**	**3**	**342**	**0**	**0**	**0**	**0**	**0**	**20**	**0**
Kiskovácsi	AMA	403	403	0	0	0	0	0	0	0	2
-Kiskovácsi	AM	328	328	0	0	0	0	0	0	0	4
-Kis-Kovácsi	AM	377	377	0	0	0	0	0	0	0	4
-Kovácsi (Kis-)	AM	355	337	1	0	0	0	0	0	17	6
Litér	AMA	499	499	0	0	0	0	0	0	0	9
-Litér	AM	500	495	5	0	0	0	0	0	0	14
-Litér	AM	477	469	7	0	0	0	0	0	1	13
-Litér	AM	500	485	0	0	0	0	0	0	15	10
Magyarbarnag	**AMA**	**221**	**175**	**46**	**0**	**0**	**0**	**0**	**0**	**0**	**2**
-Magyarbarnag	**AM**	**239**	**198**	**40**	**1**	**0**	**0**	**0**	**0**	**0**	**4**
-Magyar-Barnag	**AM**	**229**	**171**	**58**	**0**	**0**	**0**	**0**	**0**	**0**	**3**
-Barnag (Magyar-)	**AM**	**225**	**176**	**44**	**0**	**0**	**0**	**0**	**0**	**5**	**4**
Márkó	ANA	793	142	651	0	0	0	0	0	0	0
-Márkó	AN	808	98	709	0	0	0	0	0	1	0
-Márkó	AN	852	100	752	0	0	0	0	0	0	0
-Márkó	AN	883	92	767	0	0	0	0	0	24	0
Mencshely	**AMA**	**635**	**634**	**1**	**0**	**0**	**0**	**0**	**0**	**0**	**9**
-Mencshely	**AM**	**723**	**718**	**4**	**1**	**0**	**0**	**0**	**0**	**0**	**20**
-Mencshely	**AM**	**835**	**832**	**1**	**2**	**0**	**0**	**0**	**0**	**0**	**28**
-Mencshely	**AM**	**747**	**715**	**4**	**0**	**0**	**0**	**0**	**0**	**28**	**37**
Nagyhidegkút	ANA	337	38	299	0	0	0	0	0	0	2
-Nagyhidegkút	AN	338	31	307	0	0	0	0	0	0	0
-Nagy-Hidegkút	AN	357	21	336	0	0	0	0	0	0	4
-Hidegkut (Nagy-)	**AN**	**377**	**20**	**338**	**0**	**0**	**0**	**0**	**0**	**19**	**3**
Nagyvázsony	AMA	2217	1908	307	1	0	0	0	0	1	78
-Nagyvázsony	AM	2227	1382	840	0	0	0	0	0	5	89
-Nagy-Vázsony	AM	2337	1375	958	0	0	0	0	0	4	90
-Vázsony (Nagy-)	Am	2367	1143	1142	0	0	0	0	0	82	118
Nemesleányfalu	AMA	325	324	1	0	0	0	0	0	0	5
-Leányfalu	AM	402	388	14	0	0	0	0	0	0	9
-Leányfalu	AM	411	408	3	0	0	0	0	0	0	5
-Leányfalu	AM	414	395	0	0	0	0	0	0	19	12
Nemesvámos	AMA	1479	1452	27	0	0	0	0	0	0	11
-Vámos	AM	1435	1409	25	0	0	0	0	0	1	20
-Vámos	AM	1559	1524	35	0	0	0	0	0	0	31
-Vámos	AM	1609	1460	83	0	0	0	1	0	65	108

Németbarnag	ANA	283	38	245	0	0	0	0	0	0	6
-Németbarnag	AN	322	35	287	0	0	0	0	0	0	5
-Német-Barnag	AN	326	25	301	0	0	0	0	0	0	3
-Barnag (Német-)	AN	361	28	321	1	0	0	0	0	11	1
Öskü	AMA	1377	1370	3	4	0	0	0	0	0	10
-Öskü	AM	1328	1188	0	138	0	0	0	0	2	3
-Öskü	AM	1457	1434	6	16	0	0	0	0	1	18
-Őskü	AM	1421	1296	3	48	0	0	0	0	74	16
Ősi	AMA	1734	1729	0	2	0	0	0	0	3	14
-ősi	AM	1770	1765	1	3	0	0	0	0	1	13
-ősi	AM	1813	1810	1	0	0	0	0	0	2	6
-ősi	AM	1879	1812	3	2	0	0	0	0	62	27
Papkeszi	AMA	855	852	3	0	0	0	0	0	0	10
-Papkeszi	AM	925	922	1	1	0	0	0	0	1	8
-Papkeszi	AM	881	881	0	0	0	0	0	0	0	3
-Keszi (Pap-)	AM	849	819	3	1	0	0	0	0	26	15
Peremarton	AMA	1029	1025	4	0	0	0	0	0	0	22
-Peremarton	AM	926	919	7	0	0	0	0	0	0	16
-Peremarton	AM	910	909	1	0	0	0	0	0	0	16
-Peremarton	AM	896	858	0	0	0	0	0	0	38	15
Sóly	AMA	459	458	1	0	0	0	0	0	0	0
-Soly	AM	476	475	0	0	0	0	0	0	1	0
-Soly	AM	462	462	0	0	0	0	0	0	0	0
-Sóóly	AM	522	495	8	2	0	0	0	0	17	0
Szentgál	AMA	4248	3768	457	8	0	0	0	0	15	105
-Szentgál	AM	4498	3777	717	0	0	0	0	0	4	99
-Szent-Gál	AM	3907	3363	536	4	0	0	0	0	4	121
-Szent-Gaál	AM	3764	3476	158	1	0	0	1	0	128	123
Szentkirályszabadja	AMA	1479	1472	6	1	0	0	0	0	0	23
-Szentkirályszabadja	AM	1342	1332	9	1	0	0	0	0	0	25
-Szent-Király-Szabadja	AM	1336	1328	8	0	0	0	0	0	0	40
-Szabadja (Szent-Király-)	AM	1562	1492	19	0	0	0	0	0	51	64
VESZPRÉM vármegye	OTE	osz	mag	nem	szl	rom	rut	hor	sze	egy	zsi
Tótvázsony	AMA	1623	900	721	0	0	0	2	0	0	26
-Tótvázsony	AN	1772	824	947	1	0	0	0	0	0	24
-Tót-Vázsony	AN	2019	971	1048	0	0	0	0	0	0	33
-Vázsony (Tót-)	AM	1877	1117	694	0	0	0	0	0	66	49
Úrkút	ANA	887	86	801	0	0	0	0	0	0	9
-Űrkút	AN	750	80	667	0	0	0	0	0	3	12
-Úrkút	AN	730	65	662	0	0	0	0	0	3	9
-Urkút	AN	603	51	526	0	0	0	0	0	26	13
Városlőd	ANA	2102	271	1831	0	0	0	0	0	0	25
-Városlőd	AN	2151	257	1888	3	0	0	1	0	2	26
-Városlőd	AN	2248	182	2060	4	0	0	1	0	1	20
-Löd (Város-)	AN	2208	138	1980	0	0	0	0	0	90	20
Várpalota	AMA	5440	5367	54	5	0	0	0	0	14	394
-Várpalota	AM	5344	5271	50	11	0	0	2	0	10	464
-Vár-Palota	AM	5161	5063	80	12	0	0	1	1	4	568
-Palota (Vár-)	AM	5359	5062	101	15	0	0	0	0	181	599
Veszprémfajsz	AMA	289	194	95	0	0	0	0	0	0	0
-Faisz	AN	265	45	220	0	0	0	0	0	0	3
-Fáész	AN	309	28	277	0	0	0	0	0	4	3
-Faisz	AN	292	11	273	0	0	0	0	0	8	0
Vilonya	AMA	455	442	3	0	0	0	0	0	10	0
-Vilonya	AM	479	479	0	0	0	0	0	0	0	4
-Vilonya	AM	486	486	0	0	0	0	0	0	0	4
-Vilonya	AM	521	494	10	0	0	0	0	0	17	5
Vörösberény	AMA	1017	1017	0	0	0	0	0	0	0	13
-Vörösberény	AM	855	846	1	0	0	0	0	0	8	11
-Vörösberény	AM	792	782	9	0	0	0	0	0	1	9
-Berény (Veres-)	AM	726	706	2	0	0	0	0	0	18	17
Vöröstó	ANA	300	56	244	0	0	0	0	0	0	0
-Vöröstó	AN	342	30	312	0	0	0	0	0	0	2
-Vöröstó	AN	397	64	333	0	0	0	0	0	0	0
-Vöröstó	AN	368	35	322	0	0	0	0	0	11	0
Veszprémi járás	83	38307	29754	8435	33	3	1	5	3	73	888
Aka	ANA	843	296	545	0	0	0	0	0	2	5
-Aka	AM	970	548	414	5	0	0	0	0	3	8
-Aka	AN	941	298	638	0	0	0	0	0	5	26
-Aka	AN	874	255	572	1	0	0	0	0	46	3
Ácsteszér	ANA	1073	447	624	0	0	0	0	0	2	15
-Ácsteszér	AN	1000	370	624	2	0	0	0	0	4	17
-Ács-Teszér	AN	1029	302	720	6	0	0	0	0	1	3
-Teszér (Ács-)	AN	1054	287	714	0	0	0	0	0	53	29
Bakonybánk	AMA	644	641	2	1	0	0	0	0	0	8
-Bánk	AM	591	587	4	0	0	0	0	0	0	20
-Bánk	AM	704	702	0	0	0	0	0	0	2	31
-Bánk	AM	717	691	2	0	0	0	0	0	24	61
Bakonybél	AMA	1323	1306	16	0	0	1	0	0	0	13

-Bakonybél	AM	1532	1495	32	0	0	0	3	0	2	33
-Bakonybél	AM	1364	1349	14	1	0	0	0	0	0	24
-Bél (Bakony-)	AM	1365	1231	80	0	0	0	0	0	54	23
Bakonycsernye	AMA	2054	1832	3	219	0	0	0	0	0	31
-Csernye	AT	2185	875	1	1309	0	0	0	0	0	75
-Csernye	Am	2256	1122	19	1115	0	0	0	0	0	78
-Csernye	AM	2162	1521	42	496	0	0	0	0	103	59
Bakonygyirót	ANA	561	53	506	2	0	0	0	0	0	7
-Gyirót	AN	557	64	493	0	0	0	0	0	0	7
-Gyirót	AN	547	36	510	1	0	0	0	0	0	5
-Gyiroth	AN	501	22	463	0	0	0	0	0	16	4
Bakonynána	ANA	1197	352	843	1	0	0	1	0	0	4
-Bakonynána	AN	1117	342	771	3	0	0	1	0	0	10
-Bakony-Nána	AN	1210	344	859	7	0	0	0	0	0	12
-Nána	AN	1152	233	777	96	0	0	1	0	45	6
Bakonyoszlop	ANA	1032	149	883	0	0	0	0	0	0	16
-Oszlop	AN	969	109	860	0	0	0	0	0	0	17
-Oszlop	AN	1028	137	888	0	0	0	0	0	3	22
-Oszlop	AN	908	63	809	0	0	0	0	0	36	8
Bakonypeterd	ANA	545	63	480	2	0	0	0	0	0	0
-Peterd	AN	562	73	486	1	0	0	2	0	0	6
-Peterd	AN	617	58	559	0	0	0	0	0	0	7
-Péterd	AN	647	59	573	0	0	0	0	0	15	6
Bakonyszentkirály	ANA	223	53	170	0	0	0	0	0	0	8
-Bakonynémetszentkirály	AN	222	45	177	0	0	0	0	0	0	5
-Bakony-Német-Szent-Király	AN	236	43	192	1	0	0	0	0	0	5
-Szent-Király (Német-)	AN	248	36	208	0	0	0	0	0	4	7
Bakonyszentlászló	AMA	1416	1334	80	1	0	0	0	0	1	14
-Bakonyszentlászló	AM	1446	1217	212	1	0	0	1	0	15	27
-Bakony-Szent-László	AM	1375	1091	283	1	0	0	0	0	0	34
-Szent-László (Magyar-)	AM	927	801	86	0	0	0	0	0	40	19

VESZPRÉM vármegye	OTE	osz	mag	nem	szl	rom	rut	hor	sze	egy	zsi
Bakonyszombathely	ANA	366	81	283	1	0	0	0	0	1	7
-Bakonynémetszombathely	AN	399	85	313	1	0	0	0	0	0	2
-Bakony-Német-Szombathely	AN	447	96	349	1	0	0	0	0	1	10
-Szombathely (Bakony-Német-)	AN	433	82	331	0	0	0	0	0	20	3
Bársonyos	AMA	1243	1240	3	0	0	0	0	0	0	10
-Bársonyos	AM	1155	1150	5	0	0	0	0	0	0	6
-Bársonyos	AM	1111	1107	3	0	0	0	0	0	1	21
-Bársonyos	AM	1027	987	2	0	0	0	0	0	38	22
Borzavár	AMA	1120	1118	2	0	0	0	0	0	0	6
-Borzavár	AM	1080	1070	10	0	0	0	0	0	0	14
-Borzavár	AM	954	947	7	0	0	0	0	0	0	15
-Borzavár	AM	930	876	9	0	0	0	0	0	45	19
Csatka	AMA	730	728	2	0	0	0	0	0	0	12
-Csatka	AM	751	711	19	0	0	0	0	0	21	15
-Csatka	AM	738	608	125	4	0	0	0	0	1	23
-Csatka	AM	702	599	67	3	0	0	0	0	33	18
Csesznek	AMA	890	885	5	0	0	0	0	0	0	26
-Csesznek	AM	847	829	18	0	0	0	0	0	0	20
-Csesznek	AM	884	862	15	0	6	0	0	0	1	14
-Csesznek	AM	937	894	8	0	0	0	0	0	35	13
Csetény	AMA	1157	1156	0	0	0	0	0	0	1	29
-Csetény	AM	1147	1147	0	0	0	0	0	0	0	29
-Csetény	AM	1025	1019	4	1	0	0	0	0	1	27
-Csetény	AM	1034	992	6	0	0	0	0	0	36	46
Dudar	AMA	1186	1162	15	1	0	0	0	0	8	18
-Dudar	AM	1261	1208	49	4	0	0	0	0	0	35
-Dudar	AM	1268	1239	29	0	0	0	0	0	0	44
-Dudar	AM	1211	1112	49	1	0	0	0	0	49	29
Gicz	AMA	612	608	3	0	0	0	0	0	1	11
-Gicz	AM	590	589	0	1	0	0	0	0	0	6
-Gicz	AM	524	524	0	0	0	0	0	0	0	0
-Gicz	AM	442	426	0	0	0	0	0	0	16	0
Hánta	AMA	813	809	4	0	0	0	0	0	0	5
-Hánta	AM	769	765	3	1	0	0	0	0	0	8
-Hánta	AM	766	748	6	0	11	0	0	0	1	10
-Hánta	AM	705	670	3	2	0	0	0	0	30	8
Jásd	AMA	1143	1129	6	8	0	0	0	0	0	12
-Jásd	AM	1168	1147	14	7	0	0	0	0	0	19
-Jásd	AM	1279	783	197	299	0	0	0	0	0	19
-Jásd	Am	1283	586	272	379	0	0	0	0	46	36
Kerékteleki	AMA	1141	1113	6	3	3	0	1	0	15	16
-Teleki	AM	988	973	9	5	0	0	0	0	1	58
-Teleki	AM	964	963	0	0	0	0	0	0	1	109
-Teleki	AM	964	920	6	2	0	0	0	0	36	153
Lázi	AMA	1210	1209	1	0	0	0	0	0	0	24
-Lázi	AM	1210	1203	6	0	0	0	0	0	1	5

-Lázi	AM	1134	1120	13	0	0	0	0	0	1	21
-Lázi	AM	1054	989	11	3	0	0	0	0	51	21
Lókút	AMA	1753	987	766	0	0	0	0	0	0	4
-Lókút	AN	1698	324	1374	0	0	0	0	0	0	8
-Lókút	AN	1849	695	1154	0	0	0	0	0	0	10
-Lókut	AN	1727	596	1046	0	0	0	0	0	85	14
Magyarszentkirály	AMA	881	855	16	9	0	0	1	0	0	24
-Bakonymagyarszentkirály	AM	843	840	2	1	0	0	0	0	0	31
-Bakony-Magyar-Szent-Király	AM	837	816	21	0	0	0	0	0	0	33
-Szent-Király (Magyar-)	AM	855	810	7	0	0	0	0	0	38	34
Magyarszombathely	AMA	1408	1401	6	0	0	0	0	0	1	21
-Bakonymagyarszombathely	AM	1487	1473	9	4	0	0	1	0	0	27
-Bakony-Magyar-Szombathely	AM	1385	1372	12	1	0	0	0	0	0	24
-Szombathely (Bakony-Magyar-)	AM	1436	1351	33	2	0	0	1	0	49	21
Nagyesztergár	ANA	1073	500	572	1	0	0	0	0	0	9
-Nagyesztergár	AN	955	407	547	1	0	0	0	0	0	25
-Nagy-Esztergár	AN	996	339	657	0	0	0	0	0	0	29
-Esztergár	AM	926	480	376	0	0	0	0	0	70	9
Olaszfalu	ANA	1470	513	956	1	0	0	0	0	0	4
-Olaszfalu	AN	1434	540	891	3	0	0	0	0	0	7
-Olaszfalu	AN	1529	493	1035	1	0	0	0	0	0	10
-Olaszfalu	AN	1541	581	893	1	0	0	0	0	66	13
Porva	AMA	837	610	227	0	0	0	0	0	0	6
-Porva	AN	845	172	673	0	0	0	0	0	0	4
-Porva	AN	834	142	692	0	0	0	0	0	0	18
-Porva	AN	816	302	484	0	0	0	0	0	30	17
Réde	AMA	1677	1659	18	0	0	0	0	0	0	41
-Réde	AM	1654	1642	12	0	0	0	0	0	0	46
-Réde	AM	1636	1623	13	0	0	0	0	0	0	86
-Réde	AM	1526	1441	26	0	0	0	0	0	59	53
Románd	AMA	566	350	196	0	0	0	0	0	20	0
-Románd	AN	538	83	429	0	0	0	0	0	26	0
-Románd	AN	506	41	465	0	0	0	0	0	0	0
-Románd	AN	527	67	440	0	0	0	0	0	20	0
VESZPRÉM vármegye	OTE	osz	mag	nem	szl	rom	rut	hor	sze	egy	zsi
Sikátor	AMA	821	788	0	33	0	0	0	0	0	8
-Sikátor	AM	777	776	1	0	0	0	0	0	0	10
-Sikátor	AM	802	801	1	0	0	0	0	0	0	21
-Sikátor	AM	798	747	4	0	0	0	0	0	47	21
Súr	AMA	1774	1683	9	80	0	0	2	0	0	24
-Súr	AM	1690	1632	19	38	0	0	0	0	1	37
-Súr	AM	1666	1479	29	155	0	0	0	0	3	46
-Sur	AM	1527	1089	51	309	0	0	1	0	77	48
Szápár	ATA	657	257	55	344	0	0	0	0	1	15
-Szápár	AM	486	462	4	20	0	0	0	0	0	7
-Szápár	AM	465	458	5	1	0	0	0	0	1	15
-Szápár	AM	478	453	8	1	0	0	0	0	16	6
Tés	AMA	1377	1375	2	0	0	0	0	0	0	6
-Tés	AM	1371	1371	0	0	0	0	0	0	0	11
-Tés	AM	1450	1450	0	0	0	0	0	0	0	21
-Teés	AM	1497	1373	62	0	0	0	0	0	62	22
Veszprémvarsány	AMA	1398	1358	39	1	0	0	0	0	0	31
-Varsány	AM	1155	1136	17	0	0	0	1	0	1	36
-Varsány	AM	1129	1078	49	2	0	0	0	0	0	29
-Varsány	AM	1100	984	73	1	0	0	0	0	42	36
Zircz	AMA	2756	2365	387	2	0	0	0	0	2	92
-Zircz	AM	2490	1269	1211	4	0	0	1	0	5	70
-Zircz	AM	2299	1312	979	1	0	0	1	0	6	23
-Zircz	AN	2043	850	1106	1	0	0	0	0	86	13
Zirci járás	67	40970	32465	7731	710	3	1	5	0	55	582
Pápa rtv.	AMA	20150	19790	255	50	1	1	18	3	32	3076
-Pápa rtv.	AM	17426	17186	171	32	3	1	2	0	31	3238
-Pápa r.t.v.	AM	14261	13917	274	26	0	0	6	0	38	3123
-Pápa r.t.v.	AM	14654	13736	411	19	0	0	3	0	485	3550
Veszprém rtv.	AMA	14792	14467	265	21	0	0	4	3	32	1275
-Veszprém rtv.	AM	14114	13668	390	14	7	1	6	3	25	1586
-Veszprém r.t.v.	AM	12655	11744	830	36	3	0	7	0	35	1538
-Veszprém r.t.v.	AM	12575	11649	538	23	0	0	3	7	355	1685
VESZPRÉM vármegye	83	229776	199063	29283	917	41	5	55	17	395	8282

ZALA vármegye	OTE	osz	mag	nem	szl	rom	rut	hor	sze	egy	zsi
Adorjánfalva	IEI	1624	8	6	0	0	0	0	0	1610	7
-Adriáncz	IE	1451	12	7	0	0	0	0	0	1432	5
-Adriáncz	IE	1306	2	9	10	0	0	0	0	1285	9
-Adriáncz	IE	1149	8	11	0	0	0	0	0	1130	18
Alsóbesztercze	IEI	521	4	0	0	0	0	0	0	517	0
-Alsóbisztricze	IE	489	2	0	0	0	0	0	0	487	0
-Alsó-Bisztricze	IE	485	0	3	0	0	0	0	0	482	3
-Bisztricze (Alsó-)	IE	424	0	0	0	0	0	0	0	424	0
Alsólakos	IMA	375	367	0	0	0	0	4	0	4	0
-Alsólendvalakos	IM	365	334	4	0	0	0	0	0	27	0
-Alsó-Lendvalakos	IM	333	313	5	0	0	0	0	0	15	6
<Lendvalakos része volt.	IM	0	0	0	0	0	0	0	0	0	0
Alsólendva	IMA	2729	2375	19	1	0	0	51	0	283	382
-Alsólendva	IM	2361	1975	18	0	0	0	16	0	352	274
-Alsó-Lendva	IM	2006	1575	74	4	0	0	272	0	81	217
-Lendva (Alsó-)	IM	1879	1315	104	0	0	0	53	0	407	220
Alsószenterzsébet	AMA	351	351	0	0	0	0	0	0	0	5
-Alsószenterzsébet	AM	384	379	0	0	0	0	0	0	5	0
-Alsó-Szent-Erzsébet	AM	362	362	0	0	0	0	0	0	0	0
-Szent-Erzsébet (Alsó-)	AM	334	324	0	0	0	0	0	0	10	0
Baglad	AMA	290	288	1	0	0	0	0	0	1	0
-Baglad	AM	281	276	1	0	0	0	0	0	4	5
-Baglad	AM	261	256	2	2	0	0	0	0	1	2
-Baglad	AM	217	204	2	1	0	0	1	0	9	4
Bagonya	IEI	813	157	5	0	0	0	0	0	651	5
-Bagonya	IE	847	46	0	1	0	0	0	0	800	10
-Bagonya	IE	773	35	2	0	0	0	0	0	736	5
-Bagonya	IE	666	15	17	0	0	0	1	0	633	5
Bakónak	IEI	235	2	0	0	0	0	0	0	233	0
-Bakónak	IE	237	3	0	0	0	0	0	0	234	0
-Bakónak	IE	223	1	0	0	0	0	0	0	222	0
-Bakónak	IE	183	0	0	0	0	0	0	0	183	0
Bántornya	IMA	1228	961	2	0	0	0	4	0	261	10
-Turnischa	IE	1229	212	1	0	0	0	1	1	1014	12
-Turnischa	IE	1209	67	2	0	0	0	0	0	1140	18
-Turnischa	IE	1071	43	4	0	0	0	1	0	1023	6
Bánuta	IMA	118	118	0	0	0	0	0	0	0	0
-Bánuta	IM	103	103	0	0	0	0	0	0	0	0
-Bánuta	IM	90	90	0	0	0	0	0	0	0	0
-Bánuta	IM	76	73	0	0	0	0	0	0	3	0
Belatincz	IEI	1487	329	31	0	0	0	13	0	1114	61
-Belatincz	IE	1446	546	48	1	0	0	1	0	850	69
-Belatincz	IE	1388	160	98	4	0	0	7	0	1119	86
-Bellatincz	IE	1378	296	146	10	1	0	2	0	923	152

Belsősárd	AMA	227	227	0	0	0	0	0	0	0	0
-Belsősárd	AM	214	214	0	0	0	0	0	0	0	0
-Belső-Sárd	AM	213	213	0	0	0	0	0	0	0	0
-Sárd (Belső-)	AM	180	176	0	0	0	0	0	0	4	3
Bödeháza	AMA	266	266	0	0	0	0	0	0	0	0
-Bödeháza	AM	253	253	0	0	0	0	0	0	0	0
-Bödeháza	AM	263	257	0	0	0	0	0	0	6	0
-Bödeháza	AM	214	206	0	0	0	0	0	0	8	6
Czup	AMA	216	213	2	0	0	0	1	0	0	0
-Czup	AM	194	188	4	0	0	0	0	0	2	0
-Czup	AM	181	178	2	0	0	0	1	0	0	0
-Czupp	AM	125	117	2	0	0	0	0	0	6	0
Csentevölgy	IMA	860	694	0	0	0	0	3	0	163	0
-Csente	IM	731	667	0	0	0	0	0	0	64	0
-Csente	IM	596	530	2	0	0	0	26	0	38	0
-Csente	IM	419	397	5	0	0	0	5	0	12	0
Cserföld	IEI	1094	27	2	0	0	0	1	0	1064	5
-Cserencsócz	IE	1069	30	7	0	0	0	5	0	1027	11
-Cserenczócz	IE	1046	23	23	1	0	0	1	0	998	11
-Cerencsócz	IE	901	16	15	0	0	0	2	0	868	12
Csesztreg	AMA	1174	1154	1	0	0	0	0	0	19	25
-Csesztreg	AM	1063	1056	0	3	0	0	2	0	2	24
-Csesztreg	AM	998	985	5	0	0	0	1	0	7	23
-Csesztreg	AM	928	884	1	0	0	0	1	0	42	41
Felsőbesztercze	IEI	1028	10	0	0	0	0	0	0	1018	0
-Felsőbisztricze	IE	1015	9	1	0	0	0	0	0	1005	4
-Felső-Bisztricze	IE	910	4	0	0	0	0	0	0	906	0
-Bisztricze (Felső-)	IE	754	0	0	0	0	0	0	0	754	0
Felsőlakos	IMA	619	612	0	0	0	0	7	0	0	0
-Felsőlendvalakos	IM	558	532	0	0	0	0	20	0	6	2
-Felső-Lendva-Lakos	IM	564	538	1	0	0	0	1	0	24	4
<Lendvalakos része volt.	IM	0	0	0	0	0	0	0	0	0	0
Felsőszenterzsébet	AMA	210	210	0	0	0	0	0	0	0	3
-Felsőszenterzsébet	AM	250	243	3	0	0	0	0	0	4	3
-Felső-Szent-Erzsébet	AM	224	218	2	0	0	0	0	0	4	6
-Szent-Erzsébet (Felső-)	AM	225	220	0	0	0	0	0	0	5	3
ZALA vármegye	OTE	osz	mag	nem	szl	rom	rut	hor	sze	egy	zsi
Filócz	IEI	795	31	0	0	0	0	0	0	764	1
-Filócz	IE	806	13	0	1	0	0	0	0	792	0
-Filócz	IE	715	4	0	1	0	0	0	0	710	0
-Filócz	IE	679	6	0	0	0	0	0	0	673	0
Gáborjánháza	AMA	466	465	1	0	0	0	0	0	0	0
-Gáborjaháza	AM	456	450	0	0	0	0	5	0	1	0
-Gáborjaháza	AM	438	436	1	0	0	0	0	0	1	3
-Gáborjánháza	AM	388	370	2	0	0	0	0	0	16	7
Göntérháza	IMA	417	408	3	0	0	0	0	0	6	5
-Göntérháza	IM	367	365	0	0	0	0	2	0	0	3
-Göntérháza	IM	351	337	1	0	0	0	1	0	12	0
-Göntérház	IM	322	308	0	0	0	0	0	0	14	0
Hársliget	IEI	760	4	0	0	0	0	1	0	755	0
-Lippahócz	IE	741	6	1	0	0	0	0	0	734	0
-Lippahócz	IE	720	0	3	0	0	0	0	0	717	3
-Lippahócz	IE	702	0	0	4	0	0	0	0	698	0
Kálóczfa	AMA	459	459	0	0	0	0	0	0	0	9
-Kerkakalóczfa	AM	427	427	0	0	0	0	0	0	0	7
-Kerka-Kalóczfa	AM	374	369	2	1	0	0	2	0	0	5
-Kálóczfa (Kerka-)	AM	308	292	3	0	0	0	0	0	13	6
Kámaháza	IMA	150	150	0	0	0	0	0	0	0	0
-Kámaháza	IM	153	138	0	0	0	0	0	0	15	0
-Kámaháza	IM	146	141	0	0	0	0	1	0	4	4
-Kámaház	IM	114	107	3	0	0	0	0	0	4	7
Kapcza	IMA	725	600	0	0	0	0	1	0	124	4
-Kapcza	IM	701	549	2	0	0	0	1	0	149	0
-Kapcza	IM	656	564	1	0	0	0	9	0	82	3
-Kapcza	IM	525	424	1	0	0	0	80	0	20	5
Kebeleszentmárton	IMA	1109	1057	8	0	3	0	0	0	41	5
-Kebele	IM	1045	1019	0	0	0	0	0	0	26	6
-Kebele	IE	921	38	10	0	0	0	3	0	870	4
-Kebele	IE	752	46	12	0	0	0	0	0	694	5
Kerkabarabás	AMA	650	642	0	0	0	0	4	0	4	8
-Barabás	AM	568	564	1	0	0	0	3	0	0	7
-Barabás	AM	565	565	0	0	0	0	0	0	0	14
-Barabás	AM	427	402	1	0	0	0	0	0	24	8
Kerkakutas	AMA	689	686	1	0	0	0	2	0	0	0
-Kerkakutas	AM	666	656	4	1	0	0	3	0	2	2
-Kerka-Kutas	AM	625	618	5	0	0	0	1	0	1	0
-Kutas (Kerka-)	AM	590	561	5	0	0	0	4	0	20	3
Kerkanémetfalu	AMA	321	320	0	0	0	0	0	0	1	0
-Kerkanémetfalu	AM	344	343	0	0	0	0	0	0	1	1
-Kerka-Németfalu	AM	343	343	0	0	0	0	0	0	0	0

-Németfalu (Kerka-)	AM	329	314	0	1	0	0	3	0	11	0
Kerkapéntekfalu	AMA	234	233	1	0	0	0	0	0	0	0
-Kerkapéntekfalu	AM	227	227	0	0	0	0	0	0	0	0
-Kerka-Péntekfalu	AM	229	229	0	0	0	0	0	0	0	0
-Péntekfalu	AM	210	198	9	0	0	0	0	0	3	0
Kerkaújfalu	AMA	211	211	0	0	0	0	0	0	0	0
-Kerkaújfalu	AM	188	187	0	0	0	0	0	0	1	0
-Kerka-Ujfalu	AM	200	200	0	0	0	0	0	0	0	4
-Ujfalu (Kerka-)	AM	175	160	3	0	0	0	0	0	12	0
Kislippa	IEI	839	18	1	0	0	0	0	0	820	8
-Lippa	IE	817	18	0	0	0	0	0	0	799	8
-Lippa	IE	810	6	2	0	0	0	1	0	801	0
-Lippa	IE	817	6	1	0	0	0	0	0	810	0
Kispalina	IEI	707	5	3	0	0	0	0	0	699	0
-Kispalina	IE	670	9	0	0	0	0	0	0	661	0
-Kis-Palina	IE	649	1	1	0	0	0	0	0	647	0
<Palina része volt.	IE	0	0	0	0	0	0	0	0	0	0
Kót	IMA	234	204	0	0	0	0	1	0	29	0
-Kót	IM	182	168	0	0	0	0	0	0	14	0
-Kót	IM	172	149	0	0	0	0	13	0	10	0
-Kóth	IM	154	121	0	0	0	0	24	0	9	0
Kozmadombja	AMA	265	265	0	0	0	0	0	0	0	11
-Pusztakozmadombja	AM	265	265	0	0	0	0	0	0	0	0
-Puszta-Kozmadombja	AM	200	199	1	0	0	0	0	0	0	0
-Kozmadombja	AM	180	174	2	0	0	0	0	0	4	6
Középbesztercze	IEI	522	5	0	1	0	0	2	0	514	0
-Középbisztricze	IE	474	11	0	0	0	0	0	0	463	0
-Közép-Bisztricze	IE	486	14	2	0	0	0	0	0	470	4
-Bisztricze (Közép-)	IE	418	6	0	0	0	0	0	0	412	0
Külsősárd	AMA	168	168	0	0	0	0	0	0	0	0
-Külsősárd	AM	159	157	0	0	0	0	0	0	2	0
-Külső-Sárd	AM	165	164	0	0	0	0	0	0	1	0
-Sárd (Külső-)	AM	149	146	1	0	0	0	0	0	2	0
Lendvadedes	AMA	168	168	0	0	0	0	0	0	0	0
-Dedes	AM	166	166	0	0	0	0	0	0	0	0
-Dedes	AM	143	142	0	0	0	0	1	0	0	0
-Dedes	AM	127	119	0	0	0	0	0	0	8	0
ZALA vármegye	OTE	osz	mag	nem	szl	rom	rut	hor	sze	egy	zsi
Lendvaerdő	IEI	740	113	0	0	0	0	0	0	627	0
-Renkócz	IE	703	15	0	0	0	0	2	0	686	0
-Renkócz	IE	609	6	0	0	0	0	0	0	603	3
-Renkócz	IE	569	2	1	0	0	0	0	0	566	0
Lendvahidvég	IMA	219	218	1	0	0	0	0	0	0	0
-Hidvég	IM	194	194	0	0	0	0	0	0	0	0
-Hidvég	IM	178	173	5	0	0	0	0	0	0	0
-Hidvég	IM	179	172	0	0	0	0	1	0	6	0
Lendvahosszúfalu	IMA	1495	1062	7	0	0	0	9	0	417	0
-Hosszúfalu	IM	1319	1032	9	4	0	0	38	0	236	0
-Hosszúfalu	IM	1108	742	25	0	0	0	339	0	2	8
-Hosszufalu	IM	888	708	7	0	0	0	32	0	141	11
Lendvajakabfa	AMA	363	363	0	0	0	0	0	0	0	0
-Jakabfa	AM	341	340	0	0	0	0	0	0	1	0
-Jakabfa	AM	360	353	0	1	0	0	2	0	4	0
-Jakabfa	AM	319	317	0	0	0	0	0	0	2	0
Lendvanyíres	IEI	402	1	0	0	0	0	0	0	401	0
-Brezovicza	IE	416	5	0	0	0	0	0	0	411	1
-Brezovicza	IE	390	1	4	0	0	0	0	0	385	0
-Brezovicza	IE	368	3	0	0	0	0	0	0	365	0
Lendvarózsavölgy	IEI	1069	274	4	0	0	0	9	0	782	0
-Gánicsa	IE	986	36	6	0	0	0	12	0	932	0
-Gánicsa	IE	959	13	17	0	0	0	0	0	929	0
-Gánicsa	IE	941	79	16	0	0	0	1	0	845	0
Lendvaszentjózsef	IEI	784	4	0	0	0	0	0	0	780	0
-Gumilicza	IE	779	7	1	0	0	0	0	0	771	0
-Gumilicza	IE	739	8	0	0	0	0	1	0	730	0
-Gumilicza	IE	664	3	0	0	0	0	0	0	661	0
Lendvavásárhely	IMA	1478	1467	4	0	0	0	0	0	7	25
-Dobronak	IM	1416	1373	2	2	0	0	1	0	38	42
-Dobronak	IM	1351	1275	5	2	0	0	0	0	69	37
-Dobronak	IM	1129	1032	4	1	0	0	3	0	89	47
Magyarföld	AMA	156	156	0	0	0	0	0	0	0	4
-Dobraföld	AM	159	156	0	0	0	0	0	0	3	7
-Dobraföld	AM	151	148	2	0	0	0	0	0	1	0
-Dobraföld	AM	140	137	0	0	0	0	0	0	3	5
Márokföld	AMA	290	289	0	0	0	0	0	0	1	0
-Márokföld	AM	288	287	0	0	0	0	0	0	1	3
-Márokföld	AM	293	285	1	4	0	0	0	0	3	0
-Márokföld	AM	272	264	1	3	0	0	0	0	4	0
Murabaráti	IEI	545	10	0	0	0	0	0	0	535	0
-Bratoncz	IE	520	2	0	0	0	0	2	0	516	0

-Bratoncz	IE	468	0	0	0	0	0	0	0	468	0
-Bratoncz	IE	396	0	0	0	0	0	0	0	396	0
Murahely	IEI	730	61	1	0	0	0	0	0	668	8
-Deklezsin	IE	668	89	1	0	0	0	0	0	578	10
-Deklezsin	IE	593	131	1	0	0	0	0	0	461	10
-Deklezsin	IE	506	10	2	0	0	0	0	0	494	8
Muramelencze	IEI	908	13	4	0	0	0	1	0	890	2
-Mellincz	IE	882	13	9	2	0	0	1	0	857	9
-Mellincz	IE	840	12	23	1	0	0	0	0	804	3
-Mellincz	IE	725	9	27	0	0	0	0	0	689	3
Murarév	IEI	756	20	0	0	1	0	0	0	735	4
-Hottiza	IE	720	13	0	0	0	0	0	0	707	2
-Hottiza	IE	648	6	0	1	0	0	15	0	626	0
-Hotticza	IE	538	11	6	0	0	0	0	0	521	10
Murasziget	IEI	727	14	1	0	0	0	15	0	697	2
-Izsakócz	IE	689	14	0	0	0	0	1	0	674	4
-Izsakócz	IE	648	4	3	1	0	0	1	0	639	3
-Izsakócz	IE	631	2	6	0	0	0	0	0	623	6
Nagypalina	IEI	1222	16	4	0	0	0	0	0	1202	6
-Nagypalina	IE	1149	9	0	0	0	0	0	0	1140	3
-Nagy-Palina	IE	1153	16	3	0	0	0	1	0	1133	6
<Palina része volt.	IE	0	0	0	0	0	0	0	0	0	0
Nemesnép	AMA	569	569	0	0	0	0	0	0	0	6
-Nemesnép	AM	542	541	0	0	0	0	1	0	0	2
-Nemesnép	AM	529	523	2	0	0	0	1	0	3	5
-Nemesnép	AM	481	470	0	0	0	0	0	0	11	11
Őrszentvid	IEI	450	2	0	0	0	0	0	0	448	0
-Strelecz	IE	484	1	0	0	0	0	0	0	483	0
-Sztrelecz	IE	454	1	0	1	0	0	0	0	452	0
-Strelecz	IE	394	6	1	8	0	0	0	0	379	4
Petesháza	IMA	900	848	3	0	0	0	13	0	36	5
-Petesháza	IM	875	806	7	0	0	0	27	0	35	3
-Petesháza	IM	740	702	12	0	0	0	23	0	3	5
-Petesháza	IM	631	569	15	0	0	0	23	0	24	0
Pórszombat	AMA	694	692	2	0	0	0	0	0	0	4
-Pórszombat	AM	690	683	6	0	0	0	0	0	1	5
-Pórszombat	AM	578	529	11	1	15	0	1	0	21	5
-Szombat (Pór-)	AM	454	418	9	0	0	0	1	0	26	4
ZALA vármegye	OTE	osz	mag	nem	szl	rom	rut	hor	sze	egy	zsi
Pusztaszentpéter	AMA	133	131	1	1	0	0	0	0	0	2
-Pusztaszentpéter	AM	123	119	3	0	0	0	0	0	1	0
-Puszta-Szent-Péter	AM	182	176	5	0	0	0	0	0	1	0
-Szent-Péter (Puszta-)	AM	151	143	3	0	0	0	0	0	5	0
Radamos	IMA	658	644	1	0	0	0	0	0	13	0
-Radamos	IM	610	580	2	0	0	0	0	0	28	2
-Radamos	IM	625	597	0	0	0	0	0	0	28	5
-Radamos	IM	523	499	0	1	0	0	0	0	23	3
Ramocsa	AMA	149	149	0	0	0	0	0	0	0	0
-Ramocsa	AM	134	132	0	0	0	0	0	0	2	0
-Ramocsa	AM	122	122	0	0	0	0	0	0	0	0
-Ramocsa	AM	99	93	1	1	0	0	0	0	4	5
Rédics	AMA	1583	1576	2	5	0	0	0	0	0	15
-Rédics	AM	1470	1439	18	1	0	0	0	0	12	11
-Rédics	AM	1208	1178	11	0	0	0	8	0	11	16
-Rédics	AM	979	914	12	0	0	0	10	0	43	11
Resznek	AMA	873	869	2	0	0	0	0	0	2	11
-Resznek	AM	890	887	0	0	0	0	2	0	1	5
-Resznek	AM	920	906	10	0	0	0	2	0	2	5
-Resznek	AM	787	717	18	0	0	0	6	0	46	4
Szécsiszentlászló	IMA	501	495	0	0	0	0	0	0	6	7
-Szécsiszentlászló	IM	464	437	3	0	0	0	1	0	23	3
-Szécsi-Szent-László	IM	483	447	5	31	0	0	0	0	0	5
-Szent-László (Szécsi-)	IM	450	417	9	9	0	0	0	0	15	3
Szentgyörgyvölgy	AMA	1179	1163	2	1	0	0	0	0	13	20
-Szentgyörgyvölgy	AM	1242	1161	4	4	0	0	0	0	73	26
-Szent-Györgyvölgy	AM	1155	1131	10	0	0	0	0	0	14	31
-Szent-Györgyvölgy	AM	1121	1056	10	0	0	0	1	0	54	26
Szentistvánlak	AMA	154	154	0	0	0	0	0	0	0	0
-Jósecz	AM	150	149	0	0	0	0	0	0	1	0
-Jósecz	AM	175	149	0	0	0	0	0	0	26	0
-Josecz	AM	133	127	0	0	0	0	0	0	6	0
Szijártóháza	AMA	190	188	0	0	0	0	1	0	1	0
-Szijártóháza	AM	183	183	0	0	0	0	0	0	0	0
-Szijártóháza	AM	192	189	0	0	0	0	3	0	0	0
-Szijártóháza	AM	156	153	1	1	0	0	0	0	1	0
Tüskeszer	IEI	826	1	4	0	0	0	0	0	821	0
-Tüskeszer	IE	802	0	1	1	0	0	2	0	798	0
-Tüskeszer	IE	713	0	3	0	0	0	1	0	709	2
-Tüskeszer	IE	665	1	1	5	0	0	0	0	658	3
Völgyifalu	IMA	608	597	0	0	0	0	1	0	10	3

-Völgyifalu	IM	532	522	1	0	0	0	0	0	9	0
-Völgyifalu	IM	429	406	2	0	0	0	21	0	0	2
-Völgyifalu	IM	355	337	0	0	0	0	1	0	17	4
Zalabaksa	AMA	1092	1039	3	0	0	0	1	0	49	16
-Baksa és Győrfa	AM	1136	1107	14	3	0	0	11	0	1	39
-Baksa és Győrfa	AM	1027	1006	8	0	0	0	0	0	13	62
-Baksa	AM	803	754	16	0	0	0	1	0	32	55
Zalagyertyános	IMA	569	569	0	0	0	0	0	0	0	0
-Gyertyános	IM	503	501	0	0	0	0	0	0	2	0
-Gyertyános	IM	518	504	3	0	0	0	7	0	4	0
-Gyertyános	IM	449	409	14	0	0	0	0	0	26	0
Zalaiván d	IEI	401	1	0	0	0	0	0	0	400	0
-Zalaiváncz	IE	434	1	2	0	0	0	0	0	431	0
-Zala-Iváncz	IE	375	3	3	0	0	0	0	0	369	0
-Iváncz (Zala-)	IE	345	2	8	0	0	0	0	0	335	0
Zalaszombatfa	AMA	259	237	0	0	0	0	0	0	22	0
-Szombatfa	AM	240	240	0	0	0	0	0	0	0	0
-Szombatfa	AM	258	252	2	0	0	0	4	0	0	0
-Szombatfa	AM	232	208	1	0	0	0	0	0	23	0
Zorkóháza	IEI	804	16	0	0	0	0	0	0	788	0
-Zorkóháza	IE	745	9	1	0	0	0	0	0	735	0
-Zorkóháza	IE	752	5	0	0	0	0	0	0	747	5
-Zorkóháza	IE	676	4	0	0	0	0	0	0	672	0
Zsitkócz	IMA	286	276	1	0	0	0	0	0	9	0
-Zsitkócz	IM	281	278	0	0	0	0	0	0	3	0
-Zsitkócz	IM	338	285	0	0	0	0	2	0	51	3
-Zsitkócz	IM	313	286	7	0	0	0	0	0	20	6
Zsizsekszer	IEI	601	3	3	0	0	0	0	0	595	0
-Zsizsekszer	IE	544	0	0	0	0	0	0	0	544	0
-Zsizsekszer	IE	544	0	0	0	0	0	0	0	544	0
-Zsizsekszer	IE	475	0	3	0	0	0	0	0	472	0
Alsólendvai járás	80	50717	28772	137	9	4	0	145	0	21650	694
Akali	AMA	352	352	0	0	0	0	0	0	0	7
-Akali	AM	288	284	0	0	0	0	0	0	4	1
-Akali	AM	323	322	1	0	0	0	0	0	0	9
-Akali	AM	331	317	5	0	0	0	0	0	9	11

ZALA vármegye	OTE	osz	mag	nem	szl	rom	rut	hor	sze	egy	zsi
Alsódörgicse	AMA	338	338	0	0	0	0	0	0	0	6
-Alsódörgicse	AM	386	383	3	0	0	0	0	0	0	12
-Alsó-Dörgicse	AM	407	407	0	0	0	0	0	0	0	6
-Dörgicse (Alsó-)	AM	375	358	7	0	0	0	0	0	10	13
Alsóörs	AMA	583	582	0	0	1	0	0	0	0	7
-Alsóörs	AM	529	529	0	0	0	0	0	0	0	8
-Alsó-Örs	AM	552	548	4	0	0	0	0	0	0	5
-Örs (Alsó-)	AM	553	532	5	1	0	0	1	0	14	15
Aszófő	AMA	390	390	0	0	0	0	0	0	0	2
-Aszófő	AM	361	358	3	0	0	0	0	0	0	4
-Aszófő	AM	394	381	3	0	0	0	0	0	10	6
-Aszófő	AM	384	342	34	0	0	0	1	0	7	13
Balatonarács	AMA	748	739	6	1	0	0	0	0	2	9
-Arács	AM	612	610	0	0	1	0	1	0	0	17
-Arács	AM	621	613	5	1	0	0	0	0	2	24
-Arács	AM	605	568	17	0	0	0	0	0	20	27
Balatoncsicsó	ANA	464	183	281	0	0	0	0	0	0	5
-Csicsó	AN	533	193	336	4	0	0	0	0	0	8
-Csicsó	AN	587	293	294	0	0	0	0	0	0	11
-Csicsó	AN	530	219	280	0	0	0	0	0	31	6
Balatonfüred	AMA	2267	2266	1	0	0	0	0	0	0	168
-Balatonfüred	AM	1809	1790	14	2	0	0	0	0	3	103
-Balaton-Füred	AM	1788	1752	27	2	0	0	1	0	6	120
-Füred (Balaton-)	AM	1788	1728	24	1	0	0	0	0	35	117
Balatonkövesd	AMA	309	307	1	0	0	0	1	0	0	3
-Balatonkövesd	AM	274	274	0	0	0	0	0	0	0	10
-Balaton-Kövesd	AM	269	267	2	0	0	0	0	0	0	4
-Kövesd	AM	244	239	2	0	0	0	0	0	3	6
Balatonszőlős	AMA	386	386	0	0	0	0	0	0	0	0
-Balatonkisszőllős	AM	405	401	4	0	0	0	0	0	0	5
-Balaton-Kis-Szőllős	AM	444	429	15	0	0	0	0	0	0	6
-Szőllős (Balaton-Kis-)	AM	444	420	8	0	0	0	0	0	16	6
Balatonudvari	AMA	284	281	1	0	0	0	1	0	1	5
-Balatonudvari	AM	245	241	3	0	0	0	0	0	1	4
-Balaton-Udvari	AM	344	304	17	1	0	0	0	0	22	6
-Udvari (Balaton-)	AM	278	264	1	0	0	0	0	0	13	6
Csopak	AMA	401	398	3	0	0	0	0	0	0	2
-Csopak	AM	382	381	1	0	0	0	0	0	0	7
-Csopak	AM	345	330	14	1	0	0	0	0	0	3
-Csopak	AM	296	267	23	0	0	0	0	0	6	9

Felsődörgicse	AMA	252	248	3	0	0	0	0	0	1	0
-Felsődörgicse	AM	284	282	2	0	0	0	0	0	0	3
-Felső-Dörgicse	AM	304	304	0	0	0	0	0	0	0	8
-Dörgicse (Felső-)	AM	293	285	1	0	0	0	0	0	7	11
Felsőörs	AMA	820	819	1	0	0	0	0	0	0	5
-Felsőörs	AM	733	725	8	0	0	0	0	0	0	7
-Felső-Örs	AM	769	759	9	0	0	0	0	0	1	13
-Örs (Felső-)	AM	750	700	32	2	0	0	1	0	15	16
Kisdörgicse	AMA	154	154	0	0	0	0	0	0	0	2
-Kisdörgicse	AM	178	178	0	0	0	0	0	0	0	3
-Kis-Dörgicse	AM	206	204	2	0	0	0	0	0	0	6
-Dörgicse (Kis-)	AM	196	193	0	0	0	0	0	0	3	3
Lovas	AMA	304	301	0	0	3	0	0	0	0	7
-Lovas	AM	286	283	3	0	0	0	0	0	0	9
-Lovas	AM	347	345	2	0	0	0	0	0	0	12
-Lovas	AM	357	340	9	0	0	0	0	0	8	7
Nagypécsely	AMA	342	342	0	0	0	0	0	0	0	2
-Nagypécsely	AM	322	322	0	0	0	0	0	0	0	8
-Nagy-Pécsely	AM	339	333	6	0	0	0	0	0	0	6
-Pécsel (Nagy-)	AM	362	343	9	0	0	0	0	0	10	7
Nemespécsely	AMA	461	454	4	0	0	3	0	0	0	2
-Nemespécsely	AM	458	456	0	0	0	0	0	0	2	6
-Nemes-Pécsely	AM	487	487	0	0	0	0	0	0	0	9
-Pécsel (Nemes-)	AM	496	477	3	0	0	0	0	0	16	6
Óbudavár	AMA	168	166	1	0	0	0	1	0	0	0
-Óbudavár	AM	191	190	1	0	0	0	0	0	0	0
-Ó-Budavár	AM	191	186	5	0	0	0	0	0	0	0
-Budavár (Ó-)	AM	172	166	0	0	0	0	0	0	6	2
Örvényes	ANA	235	68	167	0	0	0	0	0	0	0
-Örvényes	AN	226	53	173	0	0	0	0	0	0	1
-Örvényes	AM	228	196	28	0	0	0	0	0	4	0
-Örvényes	AN	219	53	157	0	0	0	0	0	9	1
Paloznak	AMA	320	317	3	0	0	0	0	0	0	2
-Paloznak	AM	323	323	0	0	0	0	0	0	0	0
-Paloznak	AM	311	311	0	0	0	0	0	0	0	10
-Paloznak	AM	263	241	11	0	0	0	0	0	11	7
Szentantalfa	AMA	538	538	0	0	0	0	0	0	0	20
-Szentantalfa	AM	613	611	0	2	0	0	0	0	0	48
-Szent-Antalfa	AM	678	678	0	0	0	0	0	0	0	59
-Szent-Antalfa	AM	604	554	37	0	0	0	1	0	12	55
ZALA vármegye	OTE	osz	mag	nem	szl	rom	rut	hor	sze	egy	zsi
Szentjakabfa	ANA	260	16	244	0	0	0	0	0	0	0
-Szentjakabfa	AN	251	26	225	0	0	0	0	0	0	0
-Szent-Jakabfa	AN	267	23	243	1	0	0	0	0	0	0
-Szent-Jakabfa	AN	228	17	206	0	0	0	0	0	5	0
Tagyon	AMA	208	206	0	0	0	0	2	0	0	5
-Tagyon	AM	204	204	0	0	0	0	0	0	0	5
-Tagyon	AM	213	206	7	0	0	0	0	0	0	6
-Tagyon	AM	174	167	0	0	0	0	0	0	7	4
Tihany	AMA	806	805	0	0	0	0	0	0	1	3
-Tihany	AM	890	889	0	0	1	0	0	0	0	12
-Tihany	AM	893	889	4	0	0	0	0	0	0	18
-Tihany	AM	842	808	4	0	0	0	0	0	30	14
Vászoly	AMA	468	468	0	0	0	0	0	0	0	3
-Vászoly	AM	474	467	7	0	0	0	0	0	0	5
-Vászoly	AM	539	495	44	0	0	0	0	0	0	9
-Vászoly	AM	581	540	24	0	0	0	0	0	17	9
Zánka	AMA	459	457	2	0	0	0	0	0	0	8
-Zánka	AM	408	408	0	0	0	0	0	0	0	10
-Zánka	AM	444	444	0	0	0	0	0	0	0	18
-Zánka	AM	432	396	1	0	0	0	0	0	35	19
Balatonfüredi járás	83	12317	11581	718	1	4	3	5	0	5	273
Alsóferenczfalva	HHH	626	10	1	0	0	0	615	0	0	0
-Ferenczfalva és Mikófa	HH	527	8	3	0	0	0	516	0	0	2
-Ferenczfalva és Mikófa	HH	476	7	1	1	0	0	467	0	0	3
-Ferketinecz	HH	457	13	3	2	0	0	418	0	21	6
Bánfihegy	HHH	743	2	0	0	0	0	739	0	2	0
-Hegykerület III.	HH	711	3	2	0	0	0	704	0	2	0
-Hegykerület III.	HH	651	0	0	0	0	0	651	0	0	0
-III. Hegykerület	HH	688	0	2	0	0	0	655	0	31	0
Bányavár	HHH	628	57	2	0	0	0	569	0	0	3
-Bányavár	HH	586	28	8	0	0	0	550	0	0	2
-Bányavár	HH	527	2	16	0	0	0	508	0	1	3
-Peklenicza	HH	442	6	10	0	0	0	406	0	20	0
Békásd	HHH	243	3	0	0	0	0	240	0	0	1
-Békásd	HH	246	0	5	1	0	0	240	0	0	4
-Békásd	HH	204	3	2	0	0	0	196	0	3	5
-Zsábnik	HH	189	7	0	0	0	0	175	0	7	8
Belicza	HHH	1652	51	0	0	4	0	1595	0	2	1

-Belicza	HH	1464	51	6	0	0	0	1405	0	2	4
-Belicza	HH	1381	23	9	0	0	0	1349	0	0	11
-Belicza	HH	1264	28	4	1	0	0	1194	0	37	13
Bocskaihegy	HHH	1046	1	0	0	0	0	1045	0	0	0
-Hegykerület VIII.	HH	947	5	0	0	0	0	937	0	5	0
-Hegykerület VIII.	HH	898	6	3	0	0	0	887	0	2	0
+Alsóhideghegy (nincs adat)	G/H	0	0	0	0	0	0	0	0	0	0
+Felsőhideghegy (nincs adat)	G/H	0	0	0	0	0	0	0	0	0	0
Bottornya	HHH	2042	45	17	0	0	0	1954	0	26	12
-Bottornya	HH	1814	30	6	0	4	0	1774	0	0	11
-Bottornya	HH	1801	51	8	0	0	0	1701	0	41	12
-Podturen	HH	1603	36	17	0	0	0	1496	0	54	21
Csáktornya	HmH	5213	2433	251	14	2	0	2404	35	74	622
-Csáktornya	HH	4860	1778	374	16	0	0	2618	1	73	591
-Csáktornya	HH	4046	1171	544	23	0	0	2232	0	76	520
-Csáktornya	HH	3810	828	665	28	0	0	2108	31	150	431
Cseresnyés	HHH	352	9	2	0	0	0	341	0	0	0
-Cseresnyés	HH	315	3	0	0	0	0	310	1	1	0
-Cseresnyés	HH	268	0	0	0	0	0	267	0	1	0
-Csrecsán	HH	253	0	1	0	0	0	242	0	10	0
Delejes	HHH	92	4	0	0	0	0	88	0	0	0
-Delejes	HH	79	1	0	0	0	0	78	0	0	0
-Delejes	HH	75	0	0	0	0	0	75	0	0	0
-Drágoszláveczfalu	HH	58	5	0	0	0	0	50	0	3	0
Drávacsány	HHH	667	45	3	0	0	0	607	0	12	0
-Drávacsány	HH	727	45	7	0	77	0	594	0	4	0
-Dráva-Csány	HH	609	33	10	0	0	0	555	0	11	3
-Hrascsán (Felső-)	HH	534	11	7	0	0	0	499	0	17	2
Drávamagyaród	HHH	350	8	0	0	0	0	337	0	5	0
-Drávamagyaród	HH	307	5	0	0	0	0	299	0	3	0
-Dráva-Magyaród	HH	278	0	0	5	0	0	273	0	0	0
-Ternovecz	HH	264	1	2	6	0	0	243	0	12	2
Drávanagyfalu	HHH	788	166	2	0	0	0	620	0	0	0
-Nagyfalu	HH	777	44	8	0	0	0	724	0	1	0
-Nagyfalu	HH	703	64	9	0	0	0	630	0	0	0
-Sztráhomnecz	HH	617	47	1	0	0	0	548	0	21	0
Drávaóhid	HHH	291	0	0	0	0	0	291	0	0	0
-Drávaóhid	HH	254	1	0	0	0	0	253	0	0	0
-Dráva-Óhid	HH	197	6	3	0	0	0	188	0	0	0
-Pretetinecz	HH	199	0	0	0	0	0	193	0	6	0

ZALA vármegye	OTE	osz	mag	nem	szl	rom	rut	hor	sze	egy	zsi
Drávaszentiván	HHH	845	3	0	0	0	0	842	0	0	0
-Drávaszentiván	HH	771	2	4	0	0	0	765	0	0	3
-Dráva-Szent-Iván	HH	718	3	3	0	0	0	711	0	1	4
-Ivánovecz	HH	616	2	1	1	0	0	593	0	19	0
Drávaszentmihály	HHH	475	127	0	0	0	0	345	0	3	0
-Drávaszentmihály	HH	471	11	7	1	0	0	449	0	3	0
-Dráva-Szent-Mihály	HH	377	6	8	0	0	0	351	0	12	0
-Mihovlyán	HH	344	1	9	0	0	0	320	0	14	0
Drávavásárhely	HHH	2954	208	8	1	0	0	2735	0	2	27
-Drávavásárhely	HH	2664	68	21	1	0	0	2551	0	23	25
-Dráva-Vásárhely	HH	2210	62	19	0	0	0	2128	0	1	13
-Nedelicz	HH	2027	36	60	3	0	0	1849	0	79	11
Erzsébetlak	HHH	225	23	0	0	0	0	202	0	0	0
-Erzsébetlak	HH	222	0	0	0	0	0	222	0	0	0
-Erzsébetlak	HH	233	0	0	0	0	0	233	0	0	0
-Jálsovecz	HH	196	0	0	0	0	0	192	0	4	0
Édeskút	HHH	286	0	0	0	0	0	286	0	0	0
-Édeskút	HH	208	1	2	0	0	0	205	0	0	0
-Édeskut	HH	226	0	0	0	0	0	226	0	0	0
-Szlákovecz	HH	162	1	1	0	0	0	152	0	8	0
Farkashegy	HHH	886	6	0	0	0	0	878	0	2	0
-Hegykerület IX.	HH	797	5	0	0	7	0	783	0	2	0
-Hegykerület IX.	HH	722	8	0	0	0	0	714	0	0	0
+Vugrišinec (nincs adat)	G/H	0	0	0	0	0	0	0	0	0	0
+Dragoslavec Breg (nincs adat)	G/H	0	0	0	0	0	0	0	0	0	0
Felsődomboru	HHH	312	3	0	0	0	0	309	0	0	0
-Felsődomboru	HH	296	4	0	0	0	0	291	0	1	0
-Felső-Domboru	HH	267	0	1	0	0	0	266	0	0	0
-Domboru (Felső-)	HH	225	0	0	0	0	0	219	0	6	0
Felsőkirályfalva	HHH	562	29	0	0	0	0	533	0	0	5
-Felsőkirályfalva	HH	572	47	0	0	0	0	525	0	0	0
-Felső-Királyfalva	HH	525	26	0	0	0	0	499	0	0	0
-Kralyevecz (Felső-)	HH	512	14	3	1	0	0	470	0	24	0
Felsőmihályfalva	HHH	198	14	1	0	0	0	181	0	2	0
-Felsőmihályfalva	HH	185	15	1	0	0	0	168	0	1	0
-Felső-Mihályfalva	HH	161	8	3	0	0	0	149	0	1	0
-Mihályovecz (Felső-)	HH	137	8	0	0	0	0	125	0	4	0
Felsőpusztafa	HHH	610	7	0	4	0	0	599	0	0	0

-Felsőpusztafa	HH	542	3	0	0	0	0	539	0	0	0
-Felső-Pusztafa	HH	468	1	0	0	0	0	467	0	0	0
-Pusztákovecz (Felső-)	HH	368	1	3	0	0	0	353	0	11	0
Felsővidafalva	HHH	140	1	0	0	0	0	139	0	0	0
-Felsővidafalva	HH	133	0	0	0	21	0	112	0	0	0
-Felső-Vidafalva	HH	95	5	0	0	0	0	90	0	0	0
-Vidovecz (Felső-)	HH	95	0	4	0	0	0	89	0	2	0
Gáborvölgy	HHH	691	57	0	0	0	0	634	0	0	0
-Gáborvölgy	HH	616	0	0	0	0	0	616	0	0	0
-Gáborvölgy	HH	521	0	0	0	0	0	521	0	0	0
-Grabrovnik	HH	548	0	0	0	0	0	531	0	17	0
Gyümölcsfalva	HHH	208	2	0	0	0	0	206	0	0	0
-Gyümölcsfalva	HH	192	0	0	0	0	0	192	0	0	0
-Gyümölcsfalva	HH	172	0	0	0	0	0	172	0	0	0
-Zászádfalu	HH	141	0	0	0	0	0	140	0	1	0
Gyümölcshegy	HHH	545	3	0	0	0	0	542	0	0	0
-Gyümölcshegy	HH	504	1	0	0	0	0	503	0	0	0
-Gyümölcshegy	HH	438	0	0	0	0	0	437	0	1	0
/Nincs adata.	H/	0	0	0	0	0	0	0	0	0	0
Határörs	HHH	259	15	0	0	0	0	244	0	0	0
-Határörs	HH	241	2	0	0	0	0	239	0	0	0
-Határőr	HH	188	0	0	0	0	0	188	0	0	0
-Sztánetinecz	HH	185	0	0	0	0	0	178	0	7	0
Hétház	HMH	59	55	0	0	0	0	4	0	0	0
-Hétház	HH	73	1	0	0	0	0	72	0	0	0
-Hétház	HH	67	1	0	0	0	0	66	0	0	0
-Csesztjanecz	HH	63	1	0	0	0	0	60	0	2	0
Hétvezér	HHH	100	1	0	0	0	0	99	0	0	0
-Hétvezér	HH	89	2	0	0	0	0	87	0	0	0
-Hétvezér	HH	65	0	0	0	0	0	65	0	0	0
-Preszeka	HH	83	0	0	0	0	0	66	0	17	0
Jánosfalva	HHH	498	144	0	0	0	0	352	0	2	0
-Jánosfalu	HH	444	63	1	0	0	0	375	0	5	0
-Jánosfalu	HH	429	40	0	0	0	0	385	0	4	0
-Jánosfalu	HH	413	55	2	0	0	0	315	0	41	0
Károlyszeg	HHH	171	0	0	0	0	0	171	0	0	0
-Károlyszeg	HH	140	0	0	0	0	0	140	0	0	0
-Károlyszeg	HH	118	0	0	0	0	0	118	0	0	0
-Bogdánovecz	HH	120	1	0	0	0	0	115	0	4	0

ZALA vármegye	OTE	osz	mag	nem	szl	rom	rut	hor	sze	egy	zsi
Királylak	HHH	219	6	0	0	0	0	213	0	0	0
-Királylak	HH	228	3	0	0	0	0	225	0	0	0
-Királylak	HH	219	3	0	0	0	0	216	0	0	0
-Perhovecz	HH	186	0	3	0	0	0	171	0	12	0
Kismagyaród	HHH	133	8	0	0	0	0	125	0	0	0
-Magyaród	HH	119	3	0	0	0	0	116	0	0	0
-Magyaród	HH	105	0	0	0	0	0	105	0	0	0
-Leszkovecz	HH	107	0	0	0	0	0	104	0	3	0
Kismihályfalva	HHH	169	1	0	0	0	0	168	0	0	0
-Mihályfalva	HH	144	0	0	0	0	0	144	0	0	0
-Mihályfalva	HH	129	0	0	0	0	0	129	0	0	0
-Mihályovecz (Kis-)	HH	117	1	0	0	0	0	112	0	4	0
Kristóffalva	HHH	459	5	0	0	0	0	454	0	0	0
-Kristóffalva	HH	402	11	0	0	0	0	390	0	1	1
-Kristóffalva	HH	373	4	0	0	0	0	363	0	6	0
-Kristánovecz	HH	287	5	2	0	0	0	267	0	13	4
Lapány	HHH	580	76	0	0	0	0	504	0	0	3
-Lapány	HH	550	38	1	1	0	0	510	0	0	0
-Lapány	HH	501	48	4	0	0	0	449	0	0	4
-Hlápicsina	HH	455	17	2	0	0	0	421	0	15	0
Ligetfalva	IHH	405	10	0	0	0	0	395	0	0	6
-Ligetfalva	IH	348	3	0	0	0	0	345	0	0	3
-Ligetfalva	IH	273	9	0	0	0	0	262	0	2	5
-Saffarszkó	IH	233	7	2	0	0	0	216	0	8	9
Majorlak	HHH	213	1	0	0	0	0	212	0	0	0
-Majorlak	HH	218	1	2	0	0	0	215	0	0	0
-Majorlak	HH	205	0	0	0	0	0	204	0	1	0
-Márof	HH	173	0	0	0	0	0	164	0	9	0
Mártonhalom	HHH	225	0	1	0	0	0	224	0	0	0
-Mártonhalom	HH	209	1	0	0	0	0	208	0	0	0
-Mártonhalom	HH	128	0	0	0	0	0	128	0	0	0
-Mártinusovez	HH	155	0	0	0	0	0	151	0	4	0
Miksavár	HHH	468	33	0	0	0	0	432	0	3	0
-Miksavár	HH	475	13	1	0	0	0	456	0	5	0
-Miksavár	HH	381	4	2	1	0	0	367	0	7	0
-Mácsinecz	HH	338	4	5	2	0	0	325	0	2	0
Murafüred	IHH	310	5	1	0	0	0	304	0	0	0

-Murafüred	IH	300	0	0	0	0	0	300	0	0	0
-Mura-Füred	IH	288	0	0	0	0	0	288	0	0	0
-Gibina	IH	268	0	0	0	0	0	255	0	13	0
Muragárdony	HHH	1401	37	0	1	0	0	1363	0	0	7
-Őrség	HH	1246	43	0	0	0	0	1202	0	1	5
-Őrség	HH	1268	39	2	1	0	0	1226	0	0	5
-Gárdinovecz	HH	1102	35	0	0	0	0	1018	0	49	7
Muranyirád	HHH	165	62	0	0	0	0	97	0	6	0
-Muranyirád	HH	141	5	0	0	0	0	136	0	0	0
-Mura-Nyirád	HH	116	0	0	0	0	0	116	0	0	0
-Brezovecz	HH	119	1	0	0	0	0	106	0	12	0
Muraréthát	HHH	346	10	1	0	0	0	321	0	14	0
-Réthát	HH	312	17	2	0	0	0	293	0	0	5
-Réthát	HH	269	11	0	0	0	0	258	0	0	4
-Strukovecz	HH	232	8	1	0	0	0	208	0	15	0
Murasiklós	HHH	646	21	1	0	0	0	624	0	0	5
-Murasiklós	HH	584	23	1	0	0	0	560	0	0	5
-Mura-Siklós	HH	500	19	0	0	0	0	475	0	6	0
-Vrátisinecz	HH	443	5	5	0	0	0	417	0	16	5
Muraszentkereszt	HHH	654	17	1	0	0	0	635	0	1	3
-Muraszentkereszt	HH	577	10	1	0	0	0	566	0	0	0
-Mura-Szent-Kereszt	HH	532	4	6	7	0	0	514	0	1	0
-Krizsovecz	HH	469	13	0	0	0	0	439	0	17	1
Muraszentmárton	HHH	336	44	1	0	0	0	289	0	2	4
-Muraszentmárton	HH	324	32	10	0	0	0	282	0	0	12
-Mura-Szent-Márton	HH	303	21	4	0	0	0	277	0	1	8
-Szent-Márton (Mura-)	HH	298	22	17	0	0	0	244	0	15	8
Muraszerdahely	HHH	1474	227	2	0	0	0	1245	0	0	6
-Muraszerdahely	HH	1420	173	10	6	0	0	1225	0	6	17
-Mura-Szerdahely	HH	1240	144	15	0	0	0	1080	0	1	26
-Szerdahely (Mura-)	HH	1112	99	19	3	0	0	965	0	26	16
Muraszilvágy	HHH	591	6	3	1	0	0	581	0	0	0
-Muraszilvágy	HH	460	2	2	0	0	0	456	0	0	0
-Mura-Szilvágy	HH	468	11	1	0	0	0	451	0	5	5
-Szivicza	HH	402	4	0	0	0	0	385	0	13	0
Nyiresfalva	HHH	177	8	0	0	0	0	169	0	0	0
-Nyiresfalva	HH	139	1	1	0	0	0	137	0	0	0
-Nyiresfalva	HH	147	3	0	0	0	0	142	0	2	0
-Brezje	HH	130	0	0	0	0	0	128	0	2	0
Nyirvölgy	HHH	578	14	1	0	0	0	562	0	1	0
-Nyirvölgy	HH	493	14	2	0	0	0	477	0	0	1
-Nyirvölgy	HH	418	5	1	0	0	0	412	0	0	0
-Mácskovecz	HH	330	4	1	0	0	0	309	0	16	0
ZALA vármegye	OTE	osz	mag	nem	szl	rom	rut	hor	sze	egy	zsi
Ormós	HHH	195	8	0	0	0	0	187	0	0	0
-Ormós	HH	165	2	1	0	0	0	162	0	0	0
-Ormós	HH	148	0	0	0	0	0	148	0	0	0
-Verhovlyán	HH	131	0	0	0	0	0	125	0	6	0
Ráczkanizsa	IHH	229	7	1	0	0	0	221	0	0	0
-Ráczkanizsa	IH	259	12	1	0	0	0	246	0	0	0
-Rácz-Kanizsa	IH	257	7	0	0	0	0	250	0	0	0
-Kanizsa (Rácz-)	IH	253	0	0	0	0	0	240	0	13	0
Robádihegy	HHH	992	22	0	0	0	0	970	0	0	0
-Hegykerület I.	HH	985	15	1	0	0	0	969	0	0	0
-Hegykerület I.	HH	953	1	8	0	0	0	944	0	0	0
-I. Hegykerület	HH	975	0	0	0	0	0	949	0	26	0
Stridóvár	HHH	433	152	12	1	0	0	268	0	0	11
-Stridó	HH	426	60	21	0	0	0	342	0	3	3
-Stridó	HH	351	31	26	0	0	0	293	0	1	2
-Stridó	HH	392	24	48	0	0	0	304	0	16	5
Százkő	HHH	446	13	2	0	0	0	431	0	0	1
-Százkő	HH	406	0	0	0	0	0	406	0	0	0
-Százkő	HH	342	5	0	0	0	0	337	0	0	0
-Szavszkovecz	HH	307	1	0	0	0	0	297	0	9	0
Szelenczehegy	HHH	1588	34	3	0	0	0	1550	0	1	5
-Hegykerület VII.	HH	1465	36	6	0	0	0	1398	0	25	7
-Hegykerület VII.	HH	1150	25	12	1	0	0	1107	0	5	9
-VII. Hegykerület	HH	1128	0	0	0	0	0	1101	0	27	0
Szentilona	HHH	478	31	1	0	0	0	442	0	4	0
-Szentilona	HH	436	16	2	0	0	0	418	0	0	1
-Szent-Ilona	HH	398	14	5	0	0	0	378	0	1	6
-Senkovecz	HH	384	16	9	5	0	0	345	0	9	0
Szentmargithegy	HHH	1177	4	0	0	0	0	1171	0	2	0
-Hegykerület VI.	HH	1080	5	0	0	0	0	1074	0	1	0
-Hegykerület VI.	HH	981	1	0	1	0	0	979	0	0	0
-VI. Hegykerület	HH	1868	15	6	0	0	0	1780	0	67	3
Szentorbánhegy	HHH	896	7	0	0	0	0	889	0	0	0
-Hegykerület II.	HH	839	2	0	0	0	0	837	0	0	0
-Hegykerület II.	HH	850	3	1	0	0	0	845	0	1	0
-II. Hegykerület	HH	767	1	2	0	0	0	720	0	44	0

Tótfalu	HHH	375	1	0	0	0	0	374	0	0	0
-Tótfalu	HH	347	3	1	0	0	0	343	0	0	0
-Tótfalu	HH	304	5	0	0	0	0	299	0	0	2
-Totovecz	HH	245	0	0	0	0	0	235	0	10	0
Tündérlak	HHH	205	93	0	0	0	0	108	0	4	0
-Györgyiketündérlak-Nemesbükkö	HH	224	0	11	0	0	0	213	0	0	0
-Györgyike	HH	366	2	0	0	0	0	363	0	1	0
-Lapsina-Bukovje	HH	174	2	2	0	0	0	149	0	21	0
Vashegy	HHH	928	91	0	0	0	0	837	0	0	0
-Hegykerület IV.	HH	872	8	6	0	1	0	856	0	1	0
-Hegykerület IV.	HH	604	11	0	0	0	0	593	0	0	0
-IV. Hegykerület	HH	1266	7	0	0	0	0	1227	0	32	0
Végfalva	IHH	195	2	0	0	0	0	193	0	0	0
-Végfalva	IH	170	8	1	0	0	0	161	0	0	0
-Végfalva	IH	193	15	1	0	0	0	177	0	0	0
-Vescsicza	IH	200	4	0	0	0	0	193	0	3	0
Viziszentgyörgy	HHH	2199	80	1	0	0	0	2095	0	23	5
-Hegykerület V.	HH	2011	17	5	0	0	0	1988	0	1	9
-Hegykerület V.	HH	1868	10	3	0	0	0	1854	0	1	8
-V. Hegykerület	HH	1604	6	5	0	0	0	1537	0	56	3
Zalabárdos	HHH	133	0	0	0	0	0	133	0	0	0
-Zalabárdos	HH	127	0	0	0	0	0	127	0	0	0
-Zala-Bárdos	HH	123	0	0	0	0	0	123	0	0	0
-Badlicsán	HH	103	0	1	0	0	0	99	0	3	0
Zalaújvár	HHH	1121	26	0	0	0	0	1095	0	0	6
-Zalaújvár	HH	1017	44	1	0	0	0	972	0	0	8
-Zala-Újvár	HH	954	29	6	0	0	0	919	0	0	4
-Pribiszlávecz	HH	831	12	12	0	0	0	768	0	39	0
Zrinyifalva	HHH	347	13	3	0	0	0	331	0	0	0
-Zrinyifalva	HH	320	7	6	0	0	0	307	0	0	0
-Zrinyifalva	HH	328	4	6	0	0	0	290	0	28	0
-Kursánecz	HH	275	9	7	0	0	0	253	0	6	0
Zsidény	HHH	228	2	1	0	0	0	224	0	1	0
-Zsedény	HH	214	4	7	0	0	0	203	0	0	0
-Zsedény	HH	174	0	0	0	0	0	172	0	2	0
-Zsitkovecz	HH	161	0	0	0	0	0	154	0	7	0
Csáktornyai járás	98	46471	4709	323	22	6	0	41182	35	194	733

Alsópáhok	AMA	1180	1178	0	0	0	0	0	0	2	11
-Alsópáhok	AM	1167	1163	2	2	0	0	0	0	0	11
-Alsó-Páhok	AM	1076	1075	0	1	0	0	0	0	0	26
-Páhok (Alsó-)	AM	956	922	0	0	0	0	0	0	34	22

ZALA vármegye	OTE	osz	mag	nem	szl	rom	rut	hor	sze	egy	zsi
Alsózsid	AMA	850	842	0	0	0	0	0	0	8	8
-Alsózsid	AM	747	747	0	0	0	0	0	0	0	9
-Alsó-Zsid	AM	771	767	2	1	0	1	0	0	0	26
-Zsid (Alsó-)	AM	705	684	4	0	0	0	0	0	17	16
Balatongyörök	AMA	770	762	8	0	0	0	0	0	0	5
-Meszesgyörök	AM	768	766	0	2	0	0	0	0	0	3
-Meszes-Györök	AM	737	737	0	0	0	0	0	0	0	7
-Györök (Meszes-)	AM	688	668	0	0	0	0	0	0	20	4
Cserszegtomaj	AMA	1922	1922	0	0	0	0	0	0	0	0
-Cserszegtomaj	AM	1947	1946	1	0	0	0	0	0	0	3
-Cserszeg-Tomaj	AM	1867	1867	0	0	0	0	0	0	0	7
-Tomaj (Cserszeg-)	AM	1547	1493	0	0	0	0	0	0	54	5
Egregy	AMA	408	408	0	0	0	0	0	0	0	4
-Egregy	AM	375	375	0	0	0	0	0	0	0	6
-Egregy	AM	351	350	1	0	0	0	0	0	0	3
-Egregy	AM	306	286	11	0	0	0	0	0	9	10
Égenföld	AMA	252	252	0	0	0	0	0	0	0	1
-Égenföld	AM	343	284	0	0	0	0	0	0	59	3
-Egenföld	AM	275	274	0	0	0	0	0	0	1	0
-Égenföld	AM	222	215	0	0	0	0	0	0	7	0
Felsőpáhok	AMA	658	658	0	0	0	0	0	0	0	4
-Felsőpáhok	AM	656	651	5	0	0	0	0	0	0	7
-Felső-Páhok	AM	593	590	2	0	0	0	1	0	0	7
-Páhok (Felső-)	AM	567	549	0	0	0	0	0	0	18	16
Felsőzsid	AMA	1148	1148	0	0	0	0	0	0	0	6
-Felsőzsid	AM	1082	1082	0	0	0	0	0	0	0	16
-Felső-Zsid	AM	1076	1073	3	0	0	0	0	0	0	17
-Zsid (Felső-)	AM	972	938	4	0	0	0	0	0	30	21
Gyenesdiás	AMA	1272	1272	0	0	0	0	0	0	0	4
-Gyenesdiás	AM	1350	1349	1	0	0	0	0	0	0	9
-Gyenes-Diás	AM	1163	1163	0	0	0	0	0	0	0	14
-Diós	AM	1005	978	6	0	0	0	0	0	21	9
Hévízszentandrás	AMA	303	303	0	0	0	0	0	0	0	8
-Szentandrás	AM	243	243	0	0	0	0	0	0	0	5
-Szent-András	AM	240	240	0	0	0	0	0	0	0	5

-Szent-András	AM	249	234	0	0	0	0	0	0	15	2
Karmacs	AMA	1153	1152	1	0	0	0	0	0	0	29
-Karmacs	AM	1175	1167	1	0	0	0	0	0	7	34
-Karmacs	AM	1124	1120	2	0	0	0	0	0	2	51
-Karmacs	AM	1036	973	8	0	0	0	1	0	54	70
Keszthely	AMA	7477	7360	85	2	0	0	8	1	21	1029
-Keszthely	AM	6796	6604	113	6	1	0	18	2	52	1053
-Keszthely	AM	6195	6011	126	7	0	0	16	2	33	1006
-Keszthely	AM	5387	5073	131	7	0	0	9	1	166	852
Kiskeszthely	AMA	1901	1892	4	4	0	0	0	0	1	48
-Keszthely (polgárváros)	AM	1368	1347	11	4	0	0	3	0	3	25
-Keszthely (polgárváros)	AM	778	771	2	5	0	0	0	0	0	28
-Keszthely polgárváros	AM	652	610	6	0	0	0	1	0	35	41
Nemesboldogasszonyfa	AMA	164	164	0	0	0	0	0	0	0	0
-Nemesboldogasszonyfa	AM	180	180	0	0	0	0	0	0	0	4
-Nemes-Boldogasszonyfa	AM	168	168	0	0	0	0	0	0	0	14
-Boldogasszonyfa (Nemes-)	AM	156	145	5	0	0	0	0	0	6	5
Nemesbük	AMA	961	961	0	0	0	0	0	0	0	9
-Nemesbük	AM	894	893	1	0	0	0	0	0	0	3
-Nemes-Bük	AM	806	806	0	0	0	0	0	0	0	6
-Bük (Nemes-)	AM	707	671	0	0	0	0	0	0	36	13
Rezi	AMA	1556	1545	0	0	0	0	1	0	10	2
-Rezi	AM	1497	1496	1	0	0	0	0	0	0	4
-Rezi	AM	1357	1354	2	0	0	0	0	0	1	6
-Rezi	AM	1179	1142	2	2	0	0	0	0	33	11
Sármellék	AMA	1795	1790	5	0	0	0	0	0	0	8
-Sármellék	AM	1821	1820	1	0	0	0	0	0	0	7
-Sármellék	AM	1753	1752	1	0	0	0	0	0	0	7
-Sármellék	AM	1591	1540	2	0	0	0	0	0	49	17
Szentgyörgyvár	AMA	721	718	3	0	0	0	0	0	0	7
-Szentgyörgyvár	AM	706	706	0	0	0	0	0	0	0	8
-Szent-Györgyvár	AM	700	659	2	0	0	0	0	0	39	0
-Szent-Györgyvár	AM	601	582	0	0	0	0	0	0	19	3
Vállus	AMA	379	379	0	0	0	0	0	0	0	0
-Vállus	AM	449	448	1	0	0	0	0	0	0	2
-Vállus	AM	383	382	1	0	0	0	0	0	0	0
-Vállús	AM	366	357	1	0	0	0	0	0	8	6
Vindornyafok	AMA	408	408	0	0	0	0	0	0	0	4
-Vindornyafok	AM	397	397	0	0	0	0	0	0	0	3
-Vindornyafok	AM	325	325	0	0	0	0	0	0	0	10
-Fok (Vindornya-)	AM	305	300	0	0	0	0	0	0	5	4
Vindornyalak	AMA	337	336	1	0	0	0	0	0	0	6
-Vindornyalak	AM	345	345	0	0	0	0	0	0	0	7
-Vindornya-Lak	AM	361	361	0	0	0	0	0	0	0	3
-Lak (Vidornya-)	AM	277	267	0	0	0	0	0	0	10	3
ZALA vármegye	OTE	osz	mag	nem	szl	rom	rut	hor	sze	egy	zsi
Vonyarczvashegy	AMA	985	985	0	0	0	0	0	0	0	0
-Vonyarczvashegy	AM	950	926	0	0	0	0	0	0	24	7
-Vonyarcz-Vashegy	AM	913	910	3	0	0	0	0	0	0	7
-Vanyarcz-Vashegy	AM	890	853	0	0	0	0	0	0	37	0
Zalaköszvényes	AMA	138	138	0	0	0	0	0	0	0	2
-Köszvényes	AM	159	159	0	0	0	0	0	0	0	6
-Köszvényes	AM	148	148	0	0	0	0	0	0	0	2
-Köszvényes	AM	140	132	0	0	0	0	0	0	8	0
Zalaköveskút	AMA	155	155	0	0	0	0	0	0	0	0
-Köveskút	AM	167	167	0	0	0	0	0	0	0	0
-Köveskút	AM	157	157	0	0	0	0	0	0	0	0
-Köveskút	AM	119	119	0	0	0	0	0	0	0	0
Zalaszántó	AMA	2370	2266	2	0	1	0	0	0	101	41
-Zalaszántó	AM	2340	2305	1	0	0	0	0	0	34	50
-Zala-Szántó	AM	2077	2077	0	0	0	0	0	0	0	47
-Szántó (Zala-)	AM	1943	1881	4	0	0	0	0	0	58	60
Zalavár	AMA	1506	1506	0	0	0	0	0	0	0	18
-Zalavár	AM	1437	1434	3	0	0	0	0	0	0	15
-Zalavár	AM	1352	1350	2	0	0	0	0	0	0	25
-Zalavár	AM	1283	1242	2	0	0	0	1	0	38	23
Keszthelyi járás	82	30769	30500	109	6	1	0	9	1	143	1254
Alsószemenye	AMA	373	370	0	0	0	0	1	0	2	0
-Alsószemenye	AM	346	340	2	0	0	0	3	0	1	0
-Alsó-Szemenye	AM	328	320	3	0	0	0	5	0	0	0
-Szemenye (Alsó-)	AM	311	292	0	0	0	0	1	0	18	4
Bánokszentgyörgy	AMA	1473	1401	12	1	0	0	1	0	58	34
-Bánokszentgyörgy	AM	1349	1317	8	1	0	0	0	0	23	41
-Bánok-Szent-György	AM	1116	1082	29	0	0	0	4	0	1	45
-Szent-György (Bánok-)	AM	899	838	45	1	0	0	3	0	12	39
Báza	AMA	255	255	0	0	0	0	0	0	0	0
-Báza	AM	217	217	0	0	0	0	0	0	0	0
-Báza	AM	175	173	1	0	0	0	0	0	1	0
-Báza	AM	109	106	0	0	0	0	0	0	3	0

Bécz	AMA	1391	1387	2	0	0	0	1	0	1	13
-Bécz	AM	564	563	1	0	0	0	0	0	0	0
-Bécz	AM	479	478	0	0	0	0	0	0	1	0
-Bécz	AM	459	440	1	0	0	0	0	0	18	4
Becsehely	AMA	632	632	0	0	0	0	0	0	0	0
-Becsehely	AM	1373	1366	4	0	0	0	2	0	1	11
-Becsehely	AM	1279	1246	16	0	0	0	10	0	7	17
-Becsehely	AM	1107	1042	13	4	0	0	7	0	41	25
Borsfa	AMA	741	740	1	0	0	0	0	0	0	2
-Borsfa	AM	701	701	0	0	0	0	0	0	0	2
-Borsfa	AM	471	470	0	1	0	0	0	0	0	0
-Borsfa	AM	368	363	0	0	0	0	0	0	5	0
Bördőcze	AMA	252	250	2	0	0	0	0	0	0	0
-Bördőcze	AM	221	221	0	0	0	0	0	0	0	0
-Bördőcze	AM	249	245	2	0	0	0	0	0	2	0
-Bördöcze	AM	199	183	4	0	0	0	1	0	11	0
Bucsuta	AMA	622	622	0	0	0	0	0	0	0	7
-Bucsuta	AM	587	586	0	0	0	0	1	0	0	0
-Bucsuta	AM	552	548	1	0	3	0	0	0	0	14
-Bucsuta	AM	422	409	1	0	0	0	0	0	12	5
Csernecz	AMA	419	416	0	0	0	0	1	0	2	0
-Kiscsernecz	AM	352	346	0	0	0	0	6	0	0	2
-Kis-Csernecz	AM	306	291	2	0	0	0	13	0	0	2
-Csernecz (Kis-)	AM	265	248	0	0	0	0	0	0	17	3
Csörnyeföld	AMA	939	933	1	0	0	0	5	0	0	8
-Csörnyeföld	AM	804	799	1	0	0	0	2	0	2	4
-Csörnyeföld	AM	719	716	2	0	0	0	0	0	1	3
-Csörnyeföld	AM	647	615	1	0	0	0	0	0	31	3
Dobri	AMA	827	823	0	0	0	0	0	0	4	7
-Dobri	AM	699	695	0	0	0	0	1	0	3	13
-Dobri	AM	663	657	3	0	0	0	3	0	0	19
-Dobri	AM	584	553	2	3	0	0	0	0	26	20
Egyeduta	AMA	1141	1131	0	0	0	0	10	0	0	1
-Egyeduta	AM	1145	1132	0	0	0	0	13	0	0	6
-Egyeduta	AM	1014	997	12	0	0	0	3	0	2	14
-Egyeduta	AM	943	892	8	0	0	0	0	0	43	12
Erdőhát	AMA	162	162	0	0	0	0	0	0	0	4
-Erdőhát	AM	169	169	0	0	0	0	0	0	0	8
-Erdőhát	AM	130	129	1	0	0	0	0	0	0	0
-Erdőhát	AM	110	103	3	0	0	0	0	0	4	0
Felsőszemenye	AMA	555	527	4	0	0	0	4	0	20	8
-Felsőszemenye	AM	549	533	4	0	0	0	10	0	2	7
-Felső-Szemenye	AM	532	526	2	0	0	0	4	0	0	4
-Szemenye (Felső-)	AM	459	427	7	0	0	0	4	0	21	11

ZALA vármegye	OTE	osz	mag	nem	szl	rom	rut	hor	sze	egy	zsi
Kányavár	AMA	411	410	1	0	0	0	0	0	0	18
-Kányavár	AM	370	370	0	0	0	0	0	0	0	25
-Kányavár	AM	381	379	2	0	0	0	0	0	0	22
-Kányavár	AM	319	295	3	0	0	0	1	0	20	14
Kerettye	AMA	145	145	0	0	0	0	0	0	0	0
-Keretye	AM	164	163	1	0	0	0	0	0	0	2
-Keretye	AM	109	108	1	0	0	0	0	0	0	0
-Kerettye	AM	125	121	0	0	0	0	0	0	4	0
Kerkaiklód	AMA	367	363	3	0	0	0	1	0	0	4
-Iklód	AM	315	313	1	0	0	0	0	0	1	2
-Iklód	AM	263	263	0	0	0	0	0	0	0	0
-Iklód	AM	242	230	2	0	0	0	1	0	9	0
Kerkaszentkirály	AMA	706	701	0	0	0	0	5	0	0	4
-Kerkaszentkirály	AM	637	613	2	0	0	0	9	0	13	8
-Kerka-Szent-Király	AM	556	553	0	0	0	0	3	0	0	5
-Szent-Király (Kerka-)	AM	491	464	1	1	0	0	4	0	21	9
Kerkaszentmiklós	AMA	654	647	1	0	1	0	0	0	5	10
-Kerkaszentmiklós	AM	632	624	7	0	0	0	0	0	1	8
-Kerka-Szent-Miklós	AM	591	582	3	0	0	0	5	0	1	13
-Szent-Miklós (Kerka-)	AM	520	473	20	0	0	0	6	0	21	17
Kerkateskánd	AMA	185	185	0	0	0	0	0	0	0	0
-Kerkateskánd	AM	174	174	0	0	0	0	0	0	0	0
-Kerka-Teskánd	AM	195	194	1	0	0	0	0	0	0	8
-Teskánd (Kerka-)	AM	190	180	0	0	0	0	0	0	10	0
Kerkatótfalu	AMA	268	268	0	0	0	0	0	0	0	5
-Kerkatótfalu	AM	257	257	0	0	0	0	0	0	0	5
-Kerka-Tótfalu	AM	249	249	0	0	0	0	0	0	0	0
-Tótfalu (Kerka-)	AM	237	229	0	0	0	0	0	0	8	0
Kiscsehi	AMA	494	494	0	0	0	0	0	0	0	3
-Csehi	AM	454	454	0	0	0	0	0	0	0	3
-Csehi	AM	394	389	5	0	0	0	0	0	0	4
-Csehi	AM	345	323	9	0	0	0	4	0	9	2
Kislakos	AMA	245	245	0	0	0	0	0	0	0	2

-Kislakos	AM	231	231	0	0	0	0	0	0	0	0
-Kis-Lakos	AM	276	268	7	1	0	0	0	0	0	4
-Lakos (Kis-)	AM	217	207	1	0	0	0	1	0	8	0
Kistolmács	AMA	365	364	0	0	0	0	1	0	0	0
-Tolmács	AM	307	306	0	0	0	0	0	0	1	4
-Tolmács	AM	287	283	1	0	0	0	2	0	1	19
-Tolmács	AM	271	259	0	0	0	0	0	0	12	2
Kútfej	AMA	450	446	0	1	0	0	0	0	3	0
-Kutfej	AM	401	400	1	0	0	0	0	0	0	0
-Kutfej	AM	361	361	0	0	0	0	0	0	0	0
-Kutfej	AM	312	288	0	0	0	0	5	0	19	0
Lasztonya	AMA	361	361	0	0	0	0	0	0	0	0
-Lasztonya	AM	311	311	0	0	0	0	0	0	0	0
-Lasztonya	AM	279	279	0	0	0	0	0	0	0	7
-Lasztonya	AM	261	253	0	0	0	0	0	0	8	10
Lendvaújfalu	AMA	556	555	0	0	0	0	1	0	0	7
-Lendvaújfalu	AM	526	526	0	0	0	0	0	0	0	6
-Lendva-Ujfalu	AM	460	430	11	1	0	0	17	0	1	5
-Ujfalu (Lendva-)	AM	421	397	13	0	0	0	7	0	4	10
Letenye	AMA	2183	2129	6	0	0	0	6	0	42	91
-Letenye	AM	1918	1847	15	0	0	0	11	0	45	85
-Letenye	AM	1811	1707	9	1	71	0	18	0	5	57
-Letenye	AM	1688	1520	17	0	85	0	10	0	56	53
Lispe	AMA	263	263	0	0	0	0	0	0	0	2
-Lispe	AM	254	254	0	0	0	0	0	0	0	0
-Lispe	AM	226	224	0	0	0	0	1	0	1	4
-Lispe	AM	201	195	0	0	0	0	0	0	6	0
Lovászi	AMA	611	608	2	0	0	0	1	0	0	2
-Lovászi	AM	602	594	0	0	0	0	4	0	4	1
-Lovászi	AM	509	506	1	2	0	0	0	0	0	3
-Lovászi	AM	433	418	2	0	0	0	0	0	13	8
Marócz	AMA	329	329	0	0	0	0	0	0	0	0
-Marócz	AM	320	320	0	0	0	0	0	0	0	0
-Marócz	AM	274	274	0	0	0	0	0	0	0	0
-Marócz	AM	221	213	1	0	0	0	0	0	7	0
Molnári	AHA	753	137	3	0	0	0	613	0	0	7
-Molnári	AH	756	283	4	0	0	0	469	0	0	7
-Molnári	AH	703	222	1	0	0	0	474	0	6	9
-Molnári	AM	618	339	2	0	0	0	254	0	23	2
Murarátka	AMA	678	518	1	1	0	0	156	0	2	2
-Rátka	AM	434	426	1	0	0	0	7	0	0	2
-Rátka	AM	332	293	6	0	0	0	33	0	0	10
-Rátka	AM	311	256	11	0	0	0	32	0	12	0
Oltárcz	AMA	998	997	0	0	0	0	1	0	0	0
-Oltárcz	AM	916	914	0	0	0	0	0	0	2	0
-Oltárcz	AM	887	879	5	0	0	0	2	0	1	10
-Oltárcz	AM	693	674	1	0	0	0	0	0	18	2
ZALA vármegye	OTE	osz	mag	nem	szl	rom	rut	hor	sze	egy	zsi
Petrivente	AMA	614	322	0	0	0	0	292	0	0	2
-Petrivente	AH	550	149	2	0	0	0	399	0	0	5
-Petri-Vente	AH	493	155	4	1	0	0	321	0	12	0
-Petri-Vente	AH	445	165	0	1	0	0	261	0	18	0
Pincze	IMA	404	398	2	0	0	0	3	0	1	0
-Pincze	IM	363	345	11	0	0	0	5	0	2	3
-Pincze	IM	339	332	2	0	0	0	4	0	1	4
-Pincze	IM	285	270	5	0	0	0	2	0	8	5
Pola	AMA	1057	1057	0	0	0	0	0	0	0	3
-Pola	AM	936	932	2	0	0	0	2	0	0	13
-Pola	AM	864	862	1	0	0	0	1	0	0	9
-Pola	AM	664	632	6	0	0	0	0	0	26	6
Pusztamagyaród	AMA	1220	1220	0	0	0	0	0	0	0	11
-Pusztamagyaród	AM	1250	1249	0	0	0	0	1	0	0	15
-Puszta-Magyaród	AM	1152	1152	0	0	0	0	0	0	0	16
-Magyaród (Puszta-)	AM	1012	980	0	0	0	0	0	0	32	17
Semjénháza	AHA	712	39	4	0	0	0	669	0	0	0
-Erdősfa	AH	670	47	3	0	0	0	615	0	5	0
-Erdősfa	AH	587	14	7	0	0	0	566	0	0	3
-Erdősfa	AH	473	61	1	0	0	0	400	0	11	2
Szécsisziget	AMA	450	385	5	0	0	0	3	0	57	13
-Szécsisziget	AM	418	357	1	0	0	0	5	0	55	18
-Szécsi-Sziget	AM	344	335	7	0	0	0	2	0	0	18
-Sziget (Szécsi-)	AM	324	303	4	1	0	0	0	0	16	34
Szentadorján	AMA	251	250	1	0	0	0	0	0	0	0
-Szentadorján	AM	243	221	1	0	0	0	21	0	0	0
-Szent-Adorján	AM	206	188	1	0	0	0	12	0	5	2
-Szent-Adorján	AM	210	146	9	0	0	0	49	0	6	7
Szentliszló	AMA	597	594	3	0	0	0	0	0	0	8
-Szentliszló	AM	548	548	0	0	0	0	0	0	0	9
-Szent-Liszló	AM	485	483	2	0	0	0	0	0	0	15
-Szent-László	AM	435	422	0	0	0	0	0	0	13	13

Szentmargitfalva	AMA	347	331	0	0	0	0	16	0	0	5
-Szentmargita	AM	269	269	0	0	0	0	0	0	0	4
-Szent-Margita	AM	244	240	0	0	0	0	4	0	0	8
-Szent-Margita	AM	221	219	0	0	0	0	0	0	2	5
Tormafölde	AMA	625	625	0	0	0	0	0	0	0	4
-Tormaföld	AM	531	529	1	0	0	0	0	0	1	4
-Tormaföld	AM	493	491	0	0	0	0	1	0	1	5
-Tormaföld	AM	491	430	42	0	0	0	4	0	15	0
Tótszentmárton	AHA	1128	232	1	1	0	0	894	0	0	5
-Tótszentmárton	AH	1028	197	2	0	0	0	828	0	1	9
-Tót-Szent-Márton	AH	973	163	5	0	0	0	805	0	0	18
-Szent-Márton (Tót-)	AH	907	202	12	0	0	0	655	0	38	15
Tótszerdahely	AHA	1567	152	4	2	0	0	1409	0	0	11
-Tótszerdahely	AH	1523	184	0	0	0	0	1339	0	0	9
-Tót-Szerdahely	AH	1531	642	2	0	0	0	884	0	3	19
-Szerdahely (Tót-)	AM	1361	1293	0	0	0	0	9	0	59	12
Valkonya	AMA	290	289	1	0	0	0	0	0	0	0
-Vakonya	AM	273	271	1	0	0	0	0	0	1	0
-Vakonya	AM	254	252	2	0	0	0	0	0	0	0
-Vakonya	AM	192	177	1	0	0	0	0	0	14	0
Várfölde	AMA	467	444	0	0	0	0	0	0	23	0
-Várfölde	AM	402	398	0	4	0	0	0	0	0	0
-Várföld	AM	370	370	0	0	0	0	0	0	0	0
-Várföld	AM	365	354	5	0	0	0	0	0	6	0
Zajk	AMA	478	478	0	0	0	0	0	0	0	0
-Zajk	AM	428	427	0	0	1	0	0	0	0	2
-Zajk	AM	355	355	0	0	0	0	0	0	0	3
-Zajk	AM	335	318	0	0	0	0	0	0	17	8
Letenyei járás	99	31011	26630	60	6	1	0	4094	0	220	303

Alsórajk	AMA	653	645	7	0	0	0	1	0	0	4
-Alsórajk	AM	662	662	0	0	0	0	0	0	0	4
-Alsó-Rajk	AM	689	689	0	0	0	0	0	0	0	4
-Rajk (Alsó-)	AM	553	521	3	0	0	0	0	0	29	5
Bajcsa	AHA	503	38	1	0	0	0	464	0	0	0
-Bajcsa	AH	464	33	0	0	0	0	431	0	0	0
-Bajcsa	AH	447	40	0	0	0	0	407	0	0	0
-Bajcsa	AH	405	103	0	0	0	0	291	0	11	0
Balatonmagyaród	AMA	1318	1318	0	0	0	0	0	0	0	14
-Balatonmagyaród	AM	1334	1331	2	0	0	0	1	0	0	19
-Balaton-Magyaród	AM	1310	1287	6	0	0	0	9	0	8	19
-Magyaród (Balaton-)	AM	1168	1116	1	0	0	0	0	0	51	14
Bocska	AMA	506	504	0	0	0	0	0	0	2	6
-Bocska	AM	470	470	0	0	0	0	0	0	0	7
-Bocska	AM	361	361	0	0	0	0	0	0	0	4
-Bocska	AM	371	358	5	1	0	0	0	0	7	4

ZALA vármegye	OTE	osz	mag	nem	szl	rom	rut	hor	sze	egy	zsi
Börzöncze	AMA	310	310	0	0	0	0	0	0	0	0
-Börzöncze	AM	331	330	0	0	0	0	0	0	1	0
-Börzöncze	AM	295	295	0	0	0	0	0	0	0	2
-Börzöncze	AM	243	238	0	0	0	0	0	0	5	5
Csapi	AMA	485	485	0	0	0	0	0	0	0	6
-Csapi	AM	489	487	1	0	0	0	1	0	0	8
-Csapi	AM	397	397	0	0	0	0	0	0	0	8
-Csapi	AM	384	370	4	0	0	0	0	0	10	6
Eszteregnye	AMA	1282	1270	9	0	0	0	2	0	1	4
-Eszteregnye	AM	1244	1240	0	0	0	0	1	0	3	4
-Eszteregnye	AM	1194	1187	1	0	0	0	2	0	4	8
-Eszteregnye	AM	1130	1097	0	0	0	0	9	0	24	4
Fityeház	AHA	820	115	0	0	0	0	705	0	0	2
-Fityeház	AH	826	41	0	0	0	0	785	0	0	7
-Fityeház	AH	802	57	0	1	0	0	744	0	0	7
-Fityeház	AH	793	91	4	0	0	0	672	0	26	5
Füzvölgy	AMA	329	329	0	0	0	0	0	0	0	5
-Füzvölgy	AM	324	322	1	0	0	0	0	0	1	7
-Füzvölgy	AM	356	342	13	0	0	0	0	0	1	9
-Füzvölgy	AM	293	256	28	0	0	0	0	0	9	6
Galambok	AMA	1906	1904	2	0	0	0	0	0	0	18
-Galambok	AM	2003	2003	0	0	0	0	0	0	0	17
-Galambok	AM	2018	2015	1	1	0	0	0	0	1	22
-Galambok	AM	1791	1741	9	0	0	0	0	0	41	17
Garaboncz	AMA	881	881	0	0	0	0	0	0	0	6
-Garaboncz	AM	909	907	1	0	0	0	0	0	1	12
-Garaboncz	AM	885	884	0	1	0	0	0	0	0	13
-Garaboncz	AM	816	784	8	2	0	0	0	0	22	15
Gelse	AMA	1647	1640	4	1	0	0	1	1	0	47
-Gelse	AM	1668	1658	0	2	0	0	7	0	1	41
-Gelse	AM	1668	1661	6	0	0	0	1	0	0	96

-Gelse	AM	1470	1415	9	1	0	0	2	0	43	78
Gelsesziget	AMA	396	392	0	0	0	0	0	0	4	0
-Gelsesziget	AM	452	450	0	0	0	0	1	0	1	19
-Gelsesziget	AM	373	373	0	0	0	0	0	0	0	0
-Gelse-Sziget	AM	370	355	0	1	0	0	3	0	11	0
Homokkomárom	AMA	353	352	1	0	0	0	0	0	0	6
-Homokkomárom	AM	332	332	0	0	0	0	0	0	0	6
-Homok-Komárom	AM	343	340	1	0	0	0	1	0	1	7
-Komárom (Homok-)	AM	314	299	11	0	0	0	0	0	4	3
Hosszúvölgy	AMA	383	382	1	0	0	0	0	0	0	0
-Lángviz	AM	423	423	0	0	0	0	0	0	0	3
-Lángviz	AM	423	423	0	0	0	0	0	0	0	9
-Lángviz	AM	382	324	28	0	0	0	2	0	28	3
Kaczorlak	AMA	486	486	0	0	0	0	0	0	0	2
-Kaczorlak	AM	500	500	0	0	0	0	0	0	0	6
-Kaczorlak	AM	528	528	0	0	0	0	0	0	0	3
-Kaczorlak	AM	492	467	0	0	0	0	0	0	25	6
Kilimán	AMA	388	361	0	0	0	0	0	0	27	5
-Kilimán	AM	330	330	0	0	0	0	0	0	0	4
-Kilimán	AM	363	363	0	0	0	0	0	0	0	5
-Kilimán	AM	349	331	4	0	0	0	1	0	13	4
Kiskomárom	AMA	1999	1992	5	0	0	0	2	0	0	49
-Kiskomárom	AM	2032	2030	1	0	0	0	0	0	1	54
-Kis-Komárom	AM	2102	2084	8	0	0	0	7	0	3	55
-Komárom (Kis-)	AM	2057	1977	4	0	0	0	0	0	76	34
Kisrécse	AMA	343	343	0	0	0	0	0	0	0	6
-Kisrécse	AM	343	343	0	0	0	0	0	0	0	1
-Kis-Récse	AM	360	358	0	0	0	0	0	0	2	4
-Récse (Kis-)	AM	306	296	0	0	0	0	1	0	9	0
Komárváros	AMA	1967	1959	6	0	0	0	2	0	0	20
-Komárváros	AM	1924	1918	2	0	0	0	3	0	1	20
-Komárváros	AM	1957	1946	3	7	0	0	1	0	0	15
-Komárváros	AM	1736	1667	6	0	0	0	0	0	63	16
Korpavár	AMA	710	682	6	10	2	0	5	0	5	6
-Korpavár	AM	690	648	18	13	8	0	0	0	3	5
-Korpavár	AM	138	134	2	2	0	0	0	0	0	0
-Korpavár	AM	126	117	5	0	0	0	0	0	4	0
Légrád	HHH	2896	940	21	12	0	0	1903	0	20	78
-Légrád	HH	2848	889	47	13	0	0	1896	0	3	76
-Légrád	HH	2798	1172	47	3	0	0	1575	0	1	100
-Légrád	HH	2705	829	55	0	0	0	1681	0	140	129
Magyarszentmiklós	AMA	446	446	0	0	0	0	0	0	0	0
-Németszentmiklós	AM	418	417	1	0	0	0	0	0	0	3
-Német-Szent-Miklós	AM	392	392	0	0	0	0	0	0	0	7
-Szent-Miklós (Német-)	AM	391	377	1	0	0	0	0	0	13	7
Magyarszerdahely	AMA	956	954	2	0	0	0	0	0	0	3
-Magyarszerdahely	AM	975	971	3	0	1	0	0	0	0	8
-Magyar-Szerdahely	AM	923	919	4	0	0	0	0	0	0	13
-Szerdahely (Magyar-)	AM	896	854	4	0	0	0	2	0	36	18
ZALA vármegye	OTE	osz	mag	nem	szl	rom	rut	hor	sze	egy	zsi
Murakeresztúr	AHA	1663	650	6	0	0	0	1007	0	0	19
-Murakeresztúrkollátszeg	AH	1454	457	11	0	0	0	983	0	3	8
-Murakeresztúr-Kollátszeg	AH	1402	217	15	0	0	0	1170	0	0	10
-Mura-Keresztúr és Kollátszeg	AH	1230	152	20	3	0	0	1002	0	53	10
Nagybakónak	AMA	1360	1343	1	0	0	0	2	0	14	12
-Nagybakónak	AM	1342	1340	1	0	0	0	1	0	0	14
-Nagy-Bakónak	AM	1181	1180	0	1	0	0	0	0	0	6
-Bakónak	AM	1046	1005	8	1	0	0	1	0	31	17
Nagyrécse	AMA	1411	1407	3	1	0	0	0	0	0	4
-Nagyrécse	AM	1408	1362	5	1	0	0	2	0	38	7
-Nagy-Récse	AM	1044	1042	2	0	0	0	0	0	0	4
-Récse (Nagy-)	AM	972	925	7	1	0	0	5	0	34	2
Obornak	AMA	131	131	0	0	0	0	0	0	0	0
-Obornok	AM	86	86	0	0	0	0	0	0	0	0
-Obornak	AM	65	65	0	0	0	0	0	0	0	0
-Obornak	AM	65	62	1	0	0	0	0	0	2	0
Pölöskefő	AMA	857	857	0	0	0	0	0	0	0	6
-Pölöskefőuzsnok	AM	935	935	0	0	0	0	0	0	0	10
-Pölöskefő-Dusnok	AM	833	828	4	0	0	0	0	0	1	10
-Pölöskefő és Duzsnak	AM	794	766	0	0	0	0	1	0	27	18
Rigyácz	AMA	675	675	0	0	0	0	0	0	0	0
-Rigyócz	AM	721	717	3	0	0	0	0	0	1	10
-Rigyócz	AM	739	734	2	0	0	0	1	0	2	3
-Rigyácz	AM	787	754	2	0	0	0	2	0	29	10
Sormás	AMA	1061	1056	0	0	0	0	1	4	0	6
-Sormás	AM	1055	1053	0	0	0	0	1	1	0	10
-Sormás	AM	1077	1077	0	0	0	0	0	0	0	4
-Sormás	AM	1086	1062	4	0	0	0	0	0	20	10
Szepetnek	AMA	2401	1472	595	0	0	0	333	0	1	22
-Szepetnek	An	2468	627	1097	2	0	0	736	0	6	16

-Szepetnek	An	2393	537	1108	0	0	0	746	0	2	26
-Szepetnek	An	2240	460	1034	1	0	0	685	0	60	18
Újudvar	AMA	933	933	0	0	0	0	0	0	0	0
-Újudvar	AM	913	911	0	0	0	0	1	0	1	3
-Uj-Udvar	AM	782	779	1	0	0	0	0	0	2	4
-Uj-Udvar	AM	787	745	7	0	0	0	0	0	35	12
Zalakaros	AMA	893	893	0	0	0	0	0	0	0	0
-Karos	AM	915	915	0	0	0	0	0	0	0	5
-Karos	AM	888	886	1	0	0	0	0	0	1	4
-Karos	AM	836	793	2	0	0	0	0	0	41	3
Zalamerenye	AMA	858	858	0	0	0	0	0	0	0	10
-Zalamerenye	AM	768	768	0	0	0	0	0	0	0	8
-Zala-Merenye	AM	750	749	1	0	0	0	0	0	0	10
-Merenye	AM	671	649	0	0	0	0	0	0	22	14
Zalasárszeg	AMA	170	170	0	0	0	0	0	0	0	0
-Sárszeg	AM	160	160	0	0	0	0	0	0	0	1
-Sárszeg	AM	147	147	0	0	0	0	0	0	0	0
-Sárszeg	AM	173	163	1	0	0	0	1	0	8	7
Zalaszentbalázs	AMA	1453	1450	2	0	0	0	0	0	1	26
-Zalaszentbalázs	AM	1565	1560	3	0	0	0	2	0	0	42
-Zala-Szent-Balázs	AM	1326	1316	6	0	0	0	2	0	2	49
-Szent-Balázs	AM	1205	1146	12	0	0	0	0	0	47	34
Zalaszentjakab	AMA	485	482	3	0	0	0	0	0	0	3
-Szentjakab	AM	486	484	2	0	0	0	0	0	0	2
-Szent-Jakab	AM	484	484	0	0	0	0	0	0	0	7
-Szent-Jakab	AM	450	433	0	0	0	0	0	0	17	2
Zalaújlak	AMA	548	548	0	0	0	0	0	0	0	1
-Zalaújlak	AM	551	551	0	0	0	0	0	0	0	8
-Zala-Ujlak	AM	497	497	0	0	0	0	0	0	0	10
-Ujlak	AM	416	392	0	0	0	0	0	0	24	5
Nagykanizsai járás	99	36862	31653	675	24	2	0	4428	5	75	396

Babosdöbréte	AMA	766	765	0	0	0	0	0	0	1	7
-Döbréte	AM	660	659	0	0	0	0	1	0	0	15
-Döbréte	AM	377	377	0	0	0	0	0	0	0	2
-Döbréte	AM	394	378	2	0	0	0	0	0	14	4
Baktüttös	AMA	578	578	0	0	0	0	0	0	0	6
-Baktüttös	AM	590	590	0	0	0	0	0	0	0	6
-Baktüttös	AM	503	503	0	0	0	0	0	0	0	4
-Baktüttös	AM	418	407	0	0	0	0	0	0	11	4
Barabásszeg	AMA	474	474	0	0	0	0	0	0	0	11
-Barabásszeg	AM	393	387	0	6	0	0	0	0	0	5
-Barabásszeg	AM	190	189	1	0	0	0	0	0	0	4
-Barabásszeg	AM	191	182	0	0	0	0	0	0	9	0
Bárhely	AMA	221	221	0	0	0	0	0	0	0	0
-Bárhely	AM	210	210	0	0	0	0	0	0	0	0
-Bárhely	AM	191	191	0	0	0	0	0	0	0	0
-Barhely	AM	122	118	0	0	0	0	0	0	4	0

ZALA vármegye	OTE	osz	mag	nem	szl	rom	rut	hor	sze	egy	zsi
Barlahida	AMA	519	518	1	0	0	0	0	0	0	0
-Bollahida	AM	476	471	5	0	0	0	0	0	0	4
-Bollahida	AM	393	393	0	0	0	0	0	0	0	5
-Bollahida	AM	325	315	0	0	0	0	0	0	10	0
Bazita	AMA	351	351	0	0	0	0	0	0	0	0
-Bazita	AM	295	295	0	0	0	0	0	0	0	0
-Bazita	AM	238	238	0	0	0	0	0	0	0	0
-Bazita	AM	201	196	0	0	0	0	0	0	5	1
Csertalakos	AMA	186	186	0	0	0	0	0	0	0	0
-Csertalakos	AM	182	182	0	0	0	0	0	0	0	3
-Csertalakos	AM	167	167	0	0	0	0	0	0	0	0
-Lakos (Cserta-)	AM	126	121	0	0	0	0	1	0	4	0
Csonkahegyhát	AMA	679	679	0	0	0	0	0	0	0	9
-Csonkahegyhát	AM	355	355	0	0	0	0	0	0	0	9
-Csonkahegyhát	AM	298	297	0	0	0	0	0	0	1	12
-Csonkahegyhát	AM	225	216	1	0	0	0	0	0	8	7
Csömödér	AMA	415	415	0	0	0	0	0	0	0	5
-Csömödér	AM	616	603	6	4	0	0	0	0	3	12
-Csömödér	AM	504	498	0	6	0	0	0	0	0	7
-Csömödér	AM	418	393	0	0	1	0	2	0	22	1
Dobronhegy	AMA	131	131	0	0	0	0	0	0	0	0
-Dobronhegy	AM	99	99	0	0	0	0	0	0	0	0
-Dobronhegy	AM	109	109	0	0	0	0	0	0	0	0
-Dobronhegy	AM	68	67	0	0	0	0	0	0	1	0
Dömefölde	AMA	450	450	0	0	0	0	0	0	0	3
-Dömeföld	AM	424	424	0	0	0	0	0	0	0	2
-Dömeföld	AM	387	381	2	2	0	0	1	0	1	5
-Dömeföld	AM	344	324	1	0	0	0	3	0	16	5
Gellénháza	AMA	659	659	0	0	0	0	0	0	0	8

-Gellénháza	AM	609	609	0	0	0	0	0	0	0	13
-Gellénháza	AM	481	481	0	0	0	0	0	0	0	3
-Gellénháza	AM	345	336	0	0	0	0	0	0	9	3
Gombosszeg	AMA	186	186	0	0	0	0	0	0	0	0
-Gombosszeg	AM	157	157	0	0	0	0	0	0	0	0
-Gombosszeg	AM	127	127	0	0	0	0	0	0	0	0
-Gombosszeg	AM	83	79	0	0	0	0	0	0	4	0
Gosztola	AMA	157	157	0	0	0	0	0	0	0	0
-Gosztola	AM	147	147	0	0	0	0	0	0	0	0
-Gosztola	AM	144	144	0	0	0	0	0	0	0	0
-Gosztola	AM	140	131	0	0	0	0	0	0	9	0
Gutorfölde	AMA	850	840	0	0	0	0	0	0	10	20
-Gutorföld	AM	730	726	4	0	0	0	0	0	0	17
-Gutorföld	AM	695	690	5	0	0	0	0	0	0	26
-Gutorföld	AM	545	521	1	1	0	0	2	0	20	11
Győrfiszeg	AMA	260	260	0	0	0	0	0	0	0	0
-Győrfiszeg	AM	241	241	0	0	0	0	0	0	0	0
-Győrfiszeg	AM	203	203	0	0	0	0	0	0	0	0
-Györüszeg	AM	116	110	0	0	0	0	0	0	6	2
Hernyék	AMA	407	407	0	0	0	0	0	0	0	5
-Hernyék	AM	365	364	0	1	0	0	0	0	0	2
-Hernyék	AM	276	271	1	1	0	0	3	0	0	0
-Hernyék	AM	253	238	2	0	0	0	1	0	12	1
Iborfia	AMA	127	127	0	0	0	0	0	0	0	0
-Iborfia	AM	130	130	0	0	0	0	0	0	0	1
-Iborfia	AM	105	105	0	0	0	0	0	0	0	0
-Iborfia	AM	55	54	0	0	0	0	0	0	1	0
Karácsonyfa	AMA	385	384	0	0	0	0	0	0	1	8
-Karácsonyfa	AM	305	305	0	0	0	0	0	0	0	11
-Karácsonyfa	AM	288	285	3	0	0	0	0	0	0	8
-Karácsonyfa	AM	228	212	6	0	0	0	0	0	10	10
Kerkaszentmihályfa	AMA	378	376	0	0	0	0	0	0	2	0
-Kerkaszentmihályfa	AM	346	346	0	0	0	0	0	0	0	9
-Kerka-Szent-Mihályfa	AM	273	273	0	0	0	0	0	0	0	4
-Szent-Mihályfa (Kerka-)	AM	228	220	1	0	0	0	0	0	7	2
Kislengyel	AMA	265	256	1	7	0	0	1	0	0	11
<Nagylengyel része volt.	AM	0	0	0	0	0	0	0	0	0	0
-Kis-Lengyel	AM	70	70	0	0	0	0	0	0	0	0
-Lengyel (Kis-)	AM	37	37	0	0	0	0	0	0	0	0
Kissziget	AMA	509	508	1	0	0	0	0	0	0	8
-Kissziget	AM	503	498	3	0	0	0	2	0	0	7
-Kis-Sziget	AM	451	436	14	0	0	0	1	0	0	4
-Sziget (Kis-)	AM	382	360	6	0	0	0	1	0	15	11
Kustánszeg	AMA	852	848	1	0	0	0	2	0	1	6
-Kustánszeg	AM	959	945	2	10	0	0	2	0	0	26
-Kustánszeg	AM	478	476	2	0	0	0	0	0	0	14
-Kustánszeg	AM	516	496	2	0	0	0	1	0	17	12
Lenti	AMA	1436	1404	15	0	0	0	16	0	1	60
-Lenti	AM	1287	1277	5	0	0	0	2	0	3	54
-Lenti	AM	1224	1199	15	0	0	0	8	0	2	69
-Lenti	AM	992	886	48	0	0	0	9	0	49	50
ZALA vármegye	OTE	osz	mag	nem	szl	rom	rut	hor	sze	egy	zsi
Lentikápolna	AMA	904	899	1	1	0	0	3	0	0	8
-Lentikápolna	AM	817	751	10	0	0	0	2	0	54	10
-Lenti-Kápolna	AM	672	649	22	0	0	0	1	0	0	4
-Kápolna (Lenti-)	AM	544	513	4	0	0	0	5	0	22	20
Lentiszombathely	AMA	573	564	0	0	0	0	0	0	9	2
-Lentiszombathely	AM	569	566	2	0	0	0	1	0	0	2
-Lenti-Szombathely	AM	508	495	11	0	0	0	2	0	0	0
-Lenti-Szombathely	AM	442	416	8	0	0	0	2	0	16	0
Liczkóvadamos	AMA	371	371	0	0	0	0	0	0	0	1
-Liczkóvadamos	AM	363	363	0	0	0	0	0	0	0	0
+Liczkó	AM	197	197	0	0	0	0	0	0	0	0
+Vadamos	AM	61	61	0	0	0	0	0	0	0	0
+Liczkó	AM	164	161	0	0	0	0	0	0	3	0
+Vadamos	AM	39	37	0	0	0	0	0	0	2	0
Máhomfa	AMA	345	345	0	0	0	0	0	0	0	0
-Máhomfa	AM	289	289	0	0	0	0	0	0	0	0
-Máhomfa	AM	285	280	1	0	0	0	0	0	4	3
-Máhomfa	AM	257	246	0	0	0	0	0	0	11	0
Mikefa	AMA	502	502	0	0	0	0	0	0	0	0
-Mikefa	AM	447	440	0	0	0	0	0	0	7	6
-Mikefa	AM	371	363	2	0	0	0	2	0	4	2
-Mikefa	AM	283	271	1	0	0	0	1	0	10	7
Milej	AMA	374	374	0	0	0	0	0	0	0	1
-Milejegyházszeg	AM	344	344	0	0	0	0	0	0	0	4
-Milej-Egyházszeg	AM	279	279	0	0	0	0	0	0	0	3
-Milej	AM	242	231	3	0	0	0	0	0	8	4
Mumor	AMA	292	292	0	0	0	0	0	0	0	0
-Mumor	AM	266	266	0	0	0	0	0	0	0	5

-Mumor	AM	213	213	0	0	0	0	0	0	0	4
-Mumor	AM	158	149	0	0	0	0	5	0	4	6
Nagylengyel	AMA	641	641	0	0	0	0	0	0	0	16
-Nagylengyel	AM	595	595	0	0	0	0	0	0	0	23
-Nagy-Lengyel	AM	547	545	1	1	0	0	0	0	0	14
-Lengyel (Nagy-)	AM	460	443	5	0	0	0	1	0	11	11
Náprádfa	AMA	529	529	0	0	0	0	0	0	0	10
-Náprádfa	AM	521	521	0	0	0	0	0	0	0	6
-Náprádfa	AM	456	456	0	0	0	0	0	0	0	4
-Náprátfa	AM	406	381	1	0	0	0	0	0	24	3
Németfalu	AMA	240	240	0	0	0	0	0	0	0	2
-Németfalu	AM	156	156	0	0	0	0	0	0	0	2
-Németfalu	AM	112	112	0	0	0	0	0	0	0	0
-Németfalu	AM	103	97	2	0	0	0	0	0	4	0
Nova	AMA	1536	1521	2	1	0	0	4	0	8	30
-Nova	AM	1534	1487	1	0	0	0	16	0	30	47
-Nova	AM	1244	1220	21	2	0	0	1	0	0	38
-Nova	AM	936	868	7	0	0	0	4	0	57	29
Ormándlak	AMA	229	229	0	0	0	0	0	0	0	0
-Ormándlak	AM	213	211	0	1	0	0	0	0	1	0
-Ormándlak	AM	143	141	2	0	0	0	0	0	0	0
-Lak (Ormánd-)	AM	78	77	0	0	0	0	0	0	1	0
Ortaháza	AMA	353	353	0	0	0	0	0	0	0	0
-Ortaháza	AM	311	311	0	0	0	0	0	0	0	0
-Ortaháza	AM	341	341	0	0	0	0	0	0	0	4
-Ortaháza	AM	216	203	0	0	0	0	0	0	13	0
Pajzsszeg	AMA	445	444	1	0	0	0	0	0	0	5
-Paisszeg	AM	357	357	0	0	0	0	0	0	0	14
-Paisszeg	AM	261	259	0	0	0	0	2	0	0	6
-Paisszeg	AM	167	150	4	2	0	0	0	0	11	10
Páka	AMA	1053	1046	6	1	0	0	0	0	0	40
-Páka	AM	1054	1034	12	2	0	0	1	0	5	54
-Páka	AM	927	923	2	0	0	0	1	0	1	57
-Páka	AM	918	882	14	0	0	0	0	0	22	68
Pálfiszeg	AMA	317	317	0	0	0	0	0	0	0	0
-Pálfiszeg	AM	333	333	0	0	0	0	0	0	0	4
-Pálfiszeg	AM	259	259	0	0	0	0	0	0	0	0
-Pálfiszeg	AM	196	189	0	0	0	0	0	0	7	0
Petrikeresztúr	AMA	456	456	0	0	0	0	0	0	0	0
-Petrikeresztur	AM	373	372	1	0	0	0	0	0	0	8
-Petri-Keresztur	AM	277	276	0	0	0	0	0	0	1	7
-Keresztúr (Petri-)	AM	252	236	2	0	0	0	0	0	14	6
Pördefölde	AMA	426	426	0	0	0	0	0	0	0	0
-Pördefölde	AM	349	346	3	0	0	0	0	0	0	0
-Pördeföld	AM	307	305	2	0	0	0	0	0	0	6
-Pördeföld	AM	265	245	7	0	0	0	5	0	8	0
Rózsásszeg	AMA	352	352	0	0	0	0	0	0	0	5
-Rózsásszeg	AM	347	347	0	0	0	0	0	0	0	0
-Rózsásszeg	AM	275	275	0	0	0	0	0	0	0	3
-Rózsásszeg	AM	193	182	0	0	0	0	0	0	11	5

ZALA vármegye	OTE	osz	mag	nem	szl	rom	rut	hor	sze	egy	zsi
Szentkozmadombja	AMA	434	434	0	0	0	0	0	0	0	3
-Szentkozmadombja	AM	486	485	1	0	0	0	0	0	0	5
-Szent-Kozmadombja	AM	438	437	1	0	0	0	0	0	0	8
-Szent-Kozmadombja	AM	322	306	0	0	0	0	0	0	16	11
Szentpéterfölde	AMA	445	445	0	0	0	0	0	0	0	0
-Szentpéterföld	AM	412	411	1	0	0	0	0	0	0	0
-Szent-Péterföld	AM	300	292	8	0	0	0	0	0	0	0
-Szent-Péterföld	AM	255	249	0	0	0	0	0	0	6	0
Szilvágy	AMA	492	492	0	0	0	0	0	0	0	4
-Szilvágy	AM	478	478	0	0	0	0	0	0	0	4
-Szilvágy	AM	448	448	0	0	0	0	0	0	0	8
-Szilvágy	AM	355	341	2	0	0	0	0	0	12	2
Tófej	AMA	724	716	1	0	0	0	1	0	6	22
-Tófej	AM	802	798	2	0	0	0	2	0	0	8
-Tófej	AM	550	547	3	0	0	0	0	0	0	14
-Tófej	AM	541	486	2	0	31	0	3	0	19	14
Zalatárnok	AMA	1344	1344	0	0	0	0	0	0	0	24
-Tárnokkoroklán	AM	1301	1300	0	1	0	0	0	0	0	42
-Tárnok-Oroklán	AM	1155	1151	3	0	0	0	1	0	0	60
-Tárnok	AM	827	794	8	0	0	0	1	0	24	62
Zebeczke	AMA	367	367	0	0	0	0	0	0	0	0
-Zebeczke	AM	301	301	0	0	0	0	0	0	0	0
-Zebeczke	AM	291	290	1	0	0	0	0	0	0	0
-Zebeczke	AM	269	259	0	0	0	0	0	0	10	0
Novai járás	81	24985	24879	30	10	0	0	27	0	39	340
Bucsuszentlászló	AMA	509	505	4	0	0	0	0	0	0	17

-Bucsuszentlászló	AM	507	499	8	0	0	0	0	0	0	52
-Bucsu-Szent-László	AM	577	569	8	0	0	0	0	0	0	75
-Szent-László (Bucsu-)	AM	467	445	8	1	0	0	0	0	13	59
Dióskál	AMA	1474	1467	1	4	0	0	2	0	0	19
-Dióskál	AM	1367	1362	3	0	0	0	0	0	2	25
-Dióskál	AM	1044	1042	1	0	0	0	0	0	1	36
-Dióskál	AM	831	807	4	0	0	0	0	0	20	32
Egeraracsa	AMA	924	924	0	0	0	0	0	0	0	13
-Egeraracsa	AM	891	890	0	0	0	0	1	0	0	28
-Eger-Arácsa	AM	723	720	3	0	0	0	0	0	0	30
-Eger-Arácsa	AM	673	645	3	0	0	0	0	0	25	25
Esztergály	AMA	688	687	0	1	0	0	0	0	0	0
-Esztergály	AM	629	627	0	2	0	0	0	0	0	8
-Esztergály	AM	569	569	0	0	0	0	0	0	0	7
-Esztergály	AM	514	501	0	0	0	0	0	0	13	8
Felsőrajk	AMA	1187	1185	1	1	0	0	0	0	0	6
-Felsőrajk	AM	1109	1109	0	0	0	0	0	0	0	23
-Felső-Rajk	AM	966	961	4	0	0	0	1	0	0	11
-Rajk (Felső-)	AM	930	884	2	0	0	0	0	0	44	18
Gétye	AMA	507	507	0	0	0	0	0	0	0	4
-Gétye	AM	508	507	1	0	0	0	0	0	0	5
-Gétye	AM	492	491	1	0	0	0	0	0	0	9
-Gétye	AM	501	485	3	0	0	0	0	0	13	11
Hahót	AMA	2228	2228	0	0	0	0	0	0	0	76
+Alsóhahót	AM	987	987	0	0	0	0	0	0	0	20
+Felsőhahót	AM	1247	1242	4	0	0	0	0	0	1	81
+Alsó-Hahót	AM	883	875	2	0	0	0	0	0	6	18
+Felső-Hahót	AM	1172	1162	10	0	0	0	0	0	0	110
+Hahót (Alsó-)	AM	744	719	0	0	0	0	1	0	24	17
+Hahót (Felső-)	AM	1024	986	1	0	0	0	0	0	37	109
Kerecseny	AMA	719	718	1	0	0	0	0	0	0	5
-Kerecseny	AM	664	664	0	0	0	0	0	0	0	9
-Kerecseny	AM	590	589	1	0	0	0	0	0	0	11
-Kerecseny	AM	526	508	0	0	0	0	0	0	18	15
Kisbucsa	AMA	505	505	0	0	0	0	0	0	0	6
-Bucsa	AM	430	430	0	0	0	0	0	0	0	0
-Bucsa	AM	390	383	7	0	0	0	0	0	0	0
-Bucsa	AM	294	276	2	0	0	0	0	0	16	0
Kisrada	AMA	377	377	0	0	0	0	0	0	0	4
-Kisrada	AM	376	376	0	0	0	0	0	0	0	0
-Kis-Rada	AM	416	413	3	0	0	0	0	0	0	9
-Rada (Kis-)	AM	400	383	4	0	0	0	0	0	13	4
Misefa	AMA	395	395	0	0	0	0	0	0	0	3
-Misefa	AM	352	351	0	0	0	0	0	0	1	4
-Misefa	AM	316	316	0	0	0	0	0	0	0	0
-Misefa	AM	259	253	0	0	0	0	0	0	6	0
Nagyhorváti	AMA	158	158	0	0	0	0	0	0	0	1
-Nagyhorváti	AM	194	194	0	0	0	0	0	0	0	0
-Nagy-Horváti	AM	168	168	0	0	0	0	0	0	0	2
-Horváti	AM	135	131	0	0	0	0	0	0	4	0

ZALA vármegye	OTE	osz	mag	nem	szl	rom	rut	hor	sze	egy	zsi
Nagykapornak	AMA	1496	1487	6	2	0	0	0	0	1	29
-Nagykapornak	AM	1477	1471	5	0	0	0	1	0	0	34
-Nagy-Kapornak	AM	1484	1463	19	0	0	0	1	0	1	38
-Kapornak (Kis- és Nagy-)	AM	1286	1212	45	1	0	0	0	0	28	24
Nagyrada	AMA	998	998	0	0	0	0	0	0	0	10
-Nagyrada	AM	893	893	0	0	0	0	0	0	0	8
-Nagy-Rada	AM	829	829	0	0	0	0	0	0	0	14
-Rada (Nagy-)	AM	793	767	0	0	0	0	0	0	26	18
Nemeshetés	AMA	1013	1011	2	0	0	0	0	0	0	3
-Hetés	AM	965	964	1	0	0	0	0	0	0	3
-Hetés	AM	886	886	0	0	0	0	0	0	0	4
-Hetés	AM	740	710	1	0	0	0	0	0	29	8
Nemesrádó	AMA	1093	1074	0	0	0	0	0	0	19	11
-Rád	AM	980	980	0	0	0	0	0	0	0	6
-Rád	AM	937	935	1	1	0	0	0	0	0	20
-Rád	AM	807	777	2	0	0	0	0	0	28	11
Nemessándorháza	AMA	883	883	0	0	0	0	0	0	0	11
-Sándorház	AM	894	893	0	0	0	0	0	0	1	19
-Sándorház	AM	805	799	6	0	0	0	0	0	0	22
-Sándorház	AM	653	635	0	0	0	0	0	0	18	31
Nemesszentandrás	AMA	647	646	1	0	0	0	0	0	0	10
-Szentandrás	AM	658	658	0	0	0	0	0	0	0	7
-Szent-András	AM	664	660	4	0	0	0	0	0	0	27
-Szent-András	AM	597	575	1	0	0	0	0	0	21	34
Nemesszer	AMA	228	228	0	0	0	0	0	0	0	0
-Nemesszer	AM	209	209	0	0	0	0	0	0	0	0

-Nemesszer	AM	191	190	1	0	0	0	0	0	0	4
-Nemesszer	AM	157	149	1	0	0	0	0	0	7	5
Orbányosfa	AMA	140	140	0	0	0	0	0	0	0	0
-Orbányosfa	AM	140	140	0	0	0	0	0	0	0	0
-Orbányosfa	AM	126	126	0	0	0	0	0	0	0	0
-Orbányosfa	AM	123	118	1	0	0	0	0	0	4	9
Orosztony	AMA	1287	1287	0	0	0	0	0	0	0	14
-Orosztonybaksaháza	AM	1035	1031	0	3	0	0	0	0	1	35
-Orosztony	AM	925	923	2	0	0	0	0	0	0	39
-Orosztony	AM	744	714	0	0	0	0	0	0	30	49
Pacsa	AMA	1583	1577	3	0	0	0	0	0	3	107
-Pacsa	AM	1450	1444	3	0	0	0	1	0	2	126
-Pacsa	AM	1255	1255	0	0	0	0	0	0	0	110
-Pacsa	AM	1096	1030	23	0	0	0	0	0	43	144
Pacsatüttös	AMA	576	576	0	0	0	0	0	0	0	13
-Pacsatüttös	AM	546	546	0	0	0	0	0	0	0	3
-Pacsatüttös	AM	523	522	1	0	0	0	0	0	0	3
-Pacsa-Tüttös	AM	472	459	1	0	0	0	0	0	12	4
Padár	AMA	389	389	0	0	0	0	0	0	0	4
-Padár	AM	418	418	0	0	0	0	0	0	0	5
-Padár	AM	354	353	1	0	0	0	0	0	0	4
-Padár	AM	367	338	6	2	0	0	0	0	21	7
Pölöske	AMA	1313	1308	2	0	0	0	0	0	3	14
-Pölöske	AM	1334	1318	3	0	6	0	2	0	5	8
-Pölöske	AM	1280	1279	0	0	0	0	0	0	1	18
-Pölöske	AM	1075	1034	2	2	0	0	0	0	37	10
Pötréte	AMA	827	810	2	0	0	0	0	0	15	9
-Pötréte	AM	803	801	2	0	0	0	0	0	0	12
-Pötréte	AM	714	713	0	0	0	0	1	0	0	14
-Pötréte	AM	606	588	4	0	0	0	0	0	14	17
Szentpéterúr	AMA	1357	1357	0	0	0	0	0	0	0	21
-Szentpéterúr	AM	1239	1238	1	0	0	0	0	0	0	29
-Szent-Péterúr	AM	1231	1230	1	0	0	0	0	0	0	43
-Szent-Péterur	AM	1192	1160	4	0	0	0	1	0	27	47
Vörrű	AMA	247	247	0	0	0	0	0	0	0	7
-Vörrű	AM	259	259	0	0	0	0	0	0	0	4
-Vörrü	AM	172	171	1	0	0	0	0	0	0	0
-Vörrű	AM	149	142	1	0	0	0	0	0	6	2
Zalaapáti	AMA	1552	1545	5	0	0	0	1	0	1	53
-Zalaapáti	AM	1462	1446	10	4	0	0	2	0	0	45
-Zala-Apáti	AM	1251	1246	4	0	0	0	0	0	1	43
-Apáti (Zala-)	AM	1134	1092	6	2	0	0	2	0	32	17
Zalahosszúfalu	AMA	245	239	1	0	5	0	0	0	0	5
-Hosszúfalu	AM	231	231	0	0	0	0	0	0	0	9
-Hosszúfalu	AM	224	223	1	0	0	0	0	0	0	6
-Hosszufalu	AM	194	180	3	0	0	0	0	0	11	9
Zalaigricze	AMA	365	365	0	0	0	0	0	0	0	4
-Igricze	AM	379	378	1	0	0	0	0	0	0	6
-Igricze	AM	345	344	0	0	0	0	0	0	1	7
-Igricze	AM	319	305	4	0	0	0	0	0	10	7
Zalaszabar	AMA	1370	1369	1	0	0	0	0	0	0	18
-Szabar	AM	1328	1327	1	0	0	0	0	0	0	14
-Szabar	AM	1345	1341	4	0	0	0	0	0	0	31
-Szabar	AM	1274	1235	2	0	0	0	0	0	37	19
ZALA vármegye	OTE	osz	mag	nem	szl	rom	rut	hor	sze	egy	zsi
Zalaszentmárton	AMA	268	268	0	0	0	0	0	0	0	0
-Szentmárton	AM	277	277	0	0	0	0	0	0	0	4
-Szent-Márton	AM	252	252	0	0	0	0	0	0	0	4
-Szent-Márton	AM	202	195	0	0	0	0	0	0	7	5
Zalaszentmihály	AMA	1324	1315	1	0	0	0	0	0	8	39
-Zalaszentmihály	AM	1231	1228	2	0	0	0	1	0	0	22
-Zala-Szent-Mihály	AM	1010	1005	4	0	0	0	0	0	1	52
-Szent-Mihály	AM	1092	1037	19	1	0	0	3	0	32	71
Pacsai járás	81	28872	28775	31	8	5	0	3	0	50	536
Alsódomboru	HHH	3734	318	9	0	0	0	3364	0	43	54
-Alsódomború	HH	3508	151	31	0	8	0	3312	0	6	49
-Alsó-Domború	HH	3341	148	23	3	0	0	3165	0	2	62
-Domboru (Alsó-)	HH	2907	98	15	2	0	0	2626	0	166	46
Alsómihályfalva	HHH	1374	12	4	0	0	0	1358	0	0	0
-Alsómihályevecz	HH	1115	5	0	0	0	0	1110	0	0	0
-Alsó-Mihályevecz	HH	1098	2	0	0	0	0	1096	0	0	0
-Mihályevecz (Alsó-)	HH	1024	3	1	0	0	0	962	0	58	1
Alsópálfa	HHH	869	12	1	0	0	0	856	0	0	0
-Palovecz	HH	700	16	4	0	0	0	680	0	0	3
-Palinovecz	HH	702	21	3	0	0	0	678	0	0	6
-Pálinovecz	HH	659	28	0	0	0	0	606	0	25	4
Alsópusztafa	HHH	320	27	0	0	0	0	293	0	0	5
-Alsópusztákovecz	HH	289	26	0	0	0	0	263	0	0	0
-Alsó-Pusztákovecz	HH	255	15	0	0	0	0	240	0	0	0

-Pusztákovecz	HH	229	15	1	0	0	0	206	0	7	0
Csehlaka	HHH	839	4	2	0	0	0	833	0	0	0
-Csehovecz	HH	759	6	1	0	0	0	752	0	0	0
-Csehovecz	HH	682	12	0	0	0	0	670	0	0	4
-Csehovecz	HH	652	2	18	0	0	0	615	0	17	15
Damása	HHH	1924	61	2	0	0	0	1860	0	1	8
-Domasinecz	HH	1709	52	2	0	0	0	1655	0	0	12
-Domasinecz	HH	1704	53	6	0	0	0	1638	0	7	16
-Domasinecz	HH	1550	23	11	0	0	0	1468	0	48	11
Dékánfalva	HHH	867	53	0	0	0	0	808	0	6	0
-Dekánovecz	HH	738	26	0	0	0	0	710	0	2	0
-Dekánovecz	HH	740	12	0	3	0	0	725	0	0	4
-Dekánovecz	HH	651	4	5	0	0	0	623	0	19	0
Dezsérlaka	HHH	686	0	0	0	0	0	686	0	0	0
-Derzsimovecz	HH	546	1	0	0	0	0	545	0	0	0
-Derzsimovecz	HH	507	5	0	0	0	0	502	0	0	4
-Derzsimerecz	HH	440	5	4	0	0	0	415	0	16	9
Drávadiós	HHH	940	21	0	0	0	0	919	0	0	0
-Orchovicza	HH	779	7	1	0	0	0	769	0	2	1
-Orehovicza	HH	823	13	0	0	0	0	809	0	1	0
-Orehovicza	HH	772	161	1	0	34	0	547	0	29	5
Drávaegyház	HHH	1291	19	0	0	0	0	1272	0	0	13
-Drávaegyház	HH	1148	18	0	0	0	0	1130	0	0	14
-Drávaegyház	HH	1113	12	0	0	0	0	1101	0	0	14
-Czirkovlyán	HH	1016	9	0	0	0	0	971	0	36	9
Drávafüred	HHH	721	3	3	0	0	0	715	0	0	3
-Opporovecz	HH	580	0	0	0	0	0	580	0	0	0
-Opporovecz	HH	494	5	0	0	0	0	489	0	0	4
-Oporovecz	HH	377	5	0	0	0	0	362	0	10	4
Drávaollár	HHH	382	0	0	0	1	0	381	0	0	0
-Vullária	HH	296	0	0	0	0	0	296	0	0	0
-Vullária	HH	314	0	0	0	0	0	314	0	0	0
-Vullária	HH	249	0	0	0	0	0	236	0	13	0
Drávasiklós	HHH	609	0	0	0	0	0	609	0	0	0
-Csukovecz	HH	502	0	0	0	0	0	502	0	0	0
-Csukovecz	HH	463	0	0	0	0	0	463	0	0	0
-Csukovecz	HH	407	1	3	2	0	0	383	0	18	2
Drávaszentistván	HHH	532	14	0	0	7	0	511	0	0	0
-Nagy- és Kisstefanecz	HH	444	14	0	0	0	0	430	0	0	0
-Nagy-Stefanecz és Kis-Stefane	HH	425	8	0	0	0	0	417	0	0	0
-Stefanecz (Kis- és Nagy-)	HH	375	5	2	0	0	0	351	0	17	0
Drávaszilas	HHH	791	56	0	0	0	0	694	0	41	9
-Podbreszt	HH	644	70	0	0	0	0	574	0	0	5
-Podbreszt	HH	559	49	3	0	0	0	507	0	0	4
-Podbreszt	HH	355	4	1	0	0	0	321	0	29	0
Felsőpálfa	HHH	796	25	0	0	0	0	771	0	0	5
-Palinovecz	HH	764	29	0	0	0	0	735	0	0	0
-Palovecz	HH	654	21	1	1	0	0	631	0	0	4
-Pálovecz	HH	633	34	0	1	0	0	573	0	25	1
Györgylaka	HHH	421	21	0	0	0	0	399	0	1	4
-Jurcsevecz	HH	336	5	1	0	0	0	330	0	0	1
-Jurcsevecz	HH	312	7	3	0	0	0	302	0	0	6
-Jurcsevecz	HH	322	15	4	0	0	0	289	0	14	5

ZALA vármegye	OTE	osz	mag	nem	szl	rom	rut	hor	sze	egy	zsi
Harastyán	HHH	458	4	0	0	0	0	453	0	1	4
-Alsóhráscsán	HH	348	6	0	0	0	0	342	0	0	5
-Alsó-Hráscsán	HH	363	7	0	0	0	0	356	0	0	0
-Hráscsán (Alsó-)	HH	317	0	0	0	0	0	297	0	20	0
Henisfalva	HHH	378	0	0	0	0	0	378	0	0	0
-Hemusovecz	HH	356	0	0	0	0	0	356	0	0	0
-Hemusevecz	HH	315	0	0	0	0	0	315	0	0	0
-Hemusevecz	HH	283	1	0	0	0	0	270	0	12	0
Hodosány	HHH	1927	36	1	0	0	0	1890	0	0	7
-Hodosán	HH	1590	40	1	0	0	0	1549	0	0	12
-Hodosán	HH	1539	35	10	0	0	0	1493	0	1	20
-Hodosán	HH	1423	28	17	0	0	0	1318	0	60	23
Kisszabadka	HHH	796	29	0	0	0	0	767	0	0	4
-Szoboticza	HH	742	48	3	0	0	0	688	0	3	8
-Szoboticza	HH	705	22	4	0	0	0	679	0	0	5
-Szoboticza	HH	681	25	8	0	0	0	624	0	24	4
Kotor	HHH	4095	280	9	0	0	0	3801	0	5	33
-Kotor	HH	3779	131	26	0	0	0	3621	0	1	37
-Kotor	HH	3611	136	39	1	0	0	3434	0	1	55
-Kottori	HH	2994	79	21	0	0	0	2783	0	111	44
Ligetvár	HHH	1099	28	0	0	0	0	1070	0	1	6
-Dráskovecz	HH	966	25	0	0	0	0	941	0	0	8
-Dráskovecz	HH	896	15	0	0	0	0	881	0	0	9
-Dráskovecz	HH	841	21	5	0	0	0	776	0	39	10

Muracsány	HHH	4086	73	5	0	0	0	4004	0	4	20
-Muracsány	HH	3400	206	11	0	0	0	3182	0	1	48
-Mura-Csány	HH	3202	78	0	0	0	0	3124	0	0	47
-Goricsán	HH	2880	37	37	0	0	0	2697	0	109	33
Murakirály	HHH	1672	55	16	0	0	0	1600	0	1	5
-Murakirály	HH	1366	47	7	0	0	0	1304	0	8	17
-Mura-Király	HH	1291	52	9	1	0	0	1229	0	0	18
-Királyevecz (Alsó-)	HH	1197	28	7	0	0	0	1122	0	40	15
Muralövő	HHH	247	0	0	0	0	0	247	0	0	0
-Sztrelecz	HH	204	4	0	0	0	0	198	0	2	0
-Sztrelecz	HH	182	0	0	0	0	0	182	0	0	0
-Sztrelecz	HH	167	1	0	0	0	0	162	0	4	0
Muraszentmária	HHH	2335	49	0	0	0	0	2286	0	0	9
-Szentmária	HH	1976	27	0	0	0	0	1946	0	3	16
-Szent-Mária	HH	1968	20	1	0	0	0	1945	0	2	15
-Szent-Mária	HH	1731	21	13	0	0	0	1584	0	113	29
Muraújfalu	HHH	1316	22	0	0	0	0	1294	0	0	2
-Novákovecz	HH	1118	13	0	0	0	0	1094	0	11	0
-Novákovecz	HH	1050	15	4	0	0	0	1029	0	2	9
-Novákovecz	HH	948	8	0	0	0	0	909	0	31	3
Muravid	HHH	2301	55	1	0	0	0	2244	0	1	15
-Muravid	HH	2166	55	4	0	0	0	2106	0	1	21
-Mura-Vid	HH	2082	19	4	2	0	0	2057	0	0	16
-Vidovecz (Alsó-)	HH	1867	13	14	2	0	0	1742	0	96	19
Perlak	HHH	4513	713	20	0	0	0	3754	0	26	63
-Perlak	HH	4109	453	39	0	0	0	3611	0	6	72
-Perlak	HH	3750	240	55	2	3	0	3444	0	6	62
-Perlak	HH	3444	133	69	1	0	0	3138	0	103	62
Törökudvar	HHH	967	42	0	0	0	0	925	0	0	6
-Turcsiscsedvoriscse	HH	743	40	0	0	0	0	703	0	0	5
-Turcsiscse-Dvoriscse	HH	766	44	0	0	0	0	717	0	5	3
-Turcsiscse	HH	588	32	1	0	0	0	531	0	24	4
Tüskeszentgyörgy	HHH	264	18	0	0	0	0	246	0	0	3
-Tüskeszentgyörgy	HH	234	16	0	0	0	0	218	0	0	0
-Tüske-Szent-György	HH	243	8	1	0	0	0	234	0	0	5
-Szent-György (Tüske-)	HH	207	5	4	0	0	0	189	0	9	7
Zalabenkő	HHH	366	7	0	0	0	0	359	0	0	1
-Benkovecz	HH	335	5	0	0	0	0	330	0	0	0
-Benkovecz	HH	324	6	0	0	0	0	318	0	0	4
-Benkovecz	HH	312	0	7	0	0	0	295	0	10	4
Perlaki járás	99	43916	2057	73	0	8	0	41647	0	131	279

Bazsi	AMA	860	860	0	0	0	0	0	0	0	0
-Bazsi	AM	844	843	0	1	0	0	0	0	0	3
-Bazsi	AM	709	709	0	0	0	0	0	0	0	6
-Bazsi	AM	664	636	0	0	0	0	0	0	28	0
Bodorfa	AMA	326	326	0	0	0	0	0	0	0	5
-Bodorfa	AM	377	377	0	0	0	0	0	0	0	9
-Bodorfa	AM	367	367	0	0	0	0	0	0	0	4
-Bodorfa	AM	328	314	0	0	0	0	0	0	14	12
Csabrendek	AMA	3297	3204	10	0	0	0	2	0	81	242
-Csabrendek	AM	3433	3424	4	0	0	0	0	0	5	353
-Csabrendek	AM	3378	3368	7	1	0	0	0	0	2	479
-Csab-Rendek	AM	3201	3065	14	1	0	0	1	0	120	537

ZALA vármegye	OTE	osz	mag	nem	szl	rom	rut	hor	sze	egy	zsi
Dabroncz	AMA	1009	1007	1	0	0	0	1	0	0	6
-Dabroncz	AM	995	992	2	0	0	0	1	0	0	5
-Dabroncz	AM	903	902	1	0	0	0	0	0	0	4
-Dabroncz	AM	843	804	2	1	0	0	0	0	36	13
Döbröcze	AMA	252	252	0	0	0	0	0	0	0	4
-Döbrőcze	AM	244	239	5	0	0	0	0	0	0	1
-Döbrőcze	AM	233	233	0	0	0	0	0	0	0	2
-Döbröcze	AM	226	219	0	0	0	0	0	0	7	2
Gógánfa	AMA	1001	1001	0	0	0	0	0	0	0	13
-Gogánfa	AM	923	922	1	0	0	0	0	0	0	7
-Gogánfa	AM	929	927	2	0	0	0	0	0	0	19
-Gogánfa	AM	885	845	0	0	0	0	0	0	40	18
Gyepükaján	AMA	705	705	0	0	0	0	0	0	0	4
-Gyepükaján	AM	639	639	0	0	0	0	0	0	0	9
+Gyepü	AM	374	374	0	0	0	0	0	0	0	9
+Kajánföld	AM	257	257	0	0	0	0	0	0	0	4
+Gyepü	AM	325	314	0	0	0	0	0	0	11	8
+Kajánföld	AM	238	230	0	0	0	0	0	0	8	11
Hetyefő	AMA	216	216	0	0	0	0	0	0	0	0
-Hetyefő	AM	209	209	0	0	0	0	0	0	0	0
-Hetyefő	AM	182	182	0	0	0	0	0	0	0	1
-Hetyefő	AM	175	169	0	0	0	0	0	0	6	2
Hosztót	AMA	351	351	0	0	0	0	0	0	0	0

-Hosztót	AM	396	396	0	0	0	0	0	0	0	0
-Hosztót	AM	369	369	0	0	0	0	0	0	0	8
-Hosztót	AM	331	275	45	0	0	0	0	0	11	7
Káptalanfa	AMA	1171	1158	8	1	0	0	2	0	2	14
-Káptalanfa	AM	1183	1181	2	0	0	0	0	0	0	13
-Káptalanfa	AM	1215	1214	1	0	0	0	0	0	0	14
-Káptalanfa	AM	1074	1013	1	0	0	0	0	0	60	20
Kisgörbő	AMA	398	394	3	0	0	0	0	0	1	18
-Kisgörbő	AM	398	394	3	0	0	0	0	0	1	4
-Kis-Görbő	AM	346	343	1	0	0	0	0	0	2	3
-Görbő (Kis-)	AM	319	307	2	0	0	0	0	0	10	9
Kisvásárhely	AMA	248	242	6	0	0	0	0	0	0	0
-Kisvásárhely	AM	248	248	0	0	0	0	0	0	0	4
-Kis-Vásárhely	AM	243	243	0	0	0	0	0	0	0	5
-Vásárhely (Kis-)	AM	222	210	0	0	0	0	0	0	12	5
Megyer	AMA	172	172	0	0	0	0	0	0	0	4
-Megyer	AM	172	172	0	0	0	0	0	0	0	8
-Megyer	AM	188	188	0	0	0	0	0	0	0	8
-Megyer	AM	176	171	0	0	0	0	0	0	5	9
Mihályfa	AMA	796	795	0	1	0	0	0	0	0	64
-Mihályfa	AM	878	877	1	0	0	0	0	0	0	53
-Mihályfa	AM	890	890	0	0	0	0	0	0	0	85
-Mihályfa	AM	871	824	13	1	0	0	0	0	33	108
Nagygörbő	AMA	511	511	0	0	0	0	0	0	0	6
-Nagygörbő	AM	560	503	4	0	0	0	0	0	53	6
-Nagy-Görbő	AM	477	473	4	0	0	0	0	0	0	13
-Görbő (Nagy-)	AM	433	412	2	0	0	0	0	0	19	12
Nemeshany	AMA	676	676	0	0	0	0	0	0	0	11
-Hany	AM	743	730	2	0	0	0	0	0	11	19
-Hany	AM	807	807	0	0	0	0	0	0	0	37
-Hany	AM	757	734	1	0	0	0	0	0	22	34
Nyirád	AMA	1741	1738	3	0	0	0	0	0	0	14
-Nyirád	AM	1732	1731	1	0	0	0	0	0	0	23
-Nyirád	AM	1805	1805	0	0	0	0	0	0	0	41
-Nyirád	AM	1604	1520	2	0	0	0	1	0	81	31
Óhid	AMA	1029	1029	0	0	0	0	0	0	0	18
-Óhid	AM	968	967	1	0	0	0	0	0	0	24
-Óhid	AM	938	924	14	0	0	0	0	0	0	28
-Óhid	AM	887	851	2	0	0	0	0	0	34	26
Rigács	AMA	551	551	0	0	0	0	0	0	0	8
-Rigács	AM	523	515	2	1	0	0	0	0	5	17
-Rigács	AM	559	559	0	0	0	0	0	0	0	8
-Rigács	AM	517	497	1	0	0	0	0	0	19	13
Sümeg	AMA	5712	5634	43	8	1	0	2	0	24	340
-Sümeg	AM	5431	5389	28	4	1	1	1	0	7	325
-Sümeg	AM	5384	5311	51	4	0	0	5	1	12	294
-Sümeg	AM	5029	4791	54	4	0	0	2	0	178	302
Sümegcsehi	AMA	818	818	0	0	0	0	0	0	0	0
-Csehi	AM	833	827	0	6	0	0	0	0	0	8
-Csehi	AM	766	760	6	0	0	0	0	0	0	10
-Csehi	AM	760	735	3	0	0	0	0	0	22	10
Sümegprága	AMA	672	670	1	0	0	0	0	0	1	2
-Prága	AM	679	678	0	0	0	0	0	0	1	4
-Prága	AM	657	656	1	0	0	0	0	0	0	7
-Prága	AM	620	582	0	0	0	0	0	0	38	7

ZALA vármegye	OTE	osz	mag	nem	szl	rom	rut	hor	sze	egy	zsi
Szalapa	AMA	279	279	0	0	0	0	0	0	0	6
-Szalapa	AM	301	300	1	0	0	0	0	0	0	8
-Szalapa	AM	312	311	0	1	0	0	0	0	0	5
-Szalapa	AM	270	252	1	0	0	0	0	0	17	3
Szentimrefalva	AMA	617	617	0	0	0	0	0	0	0	5
-Sárosd	AM	592	592	0	0	0	0	0	0	0	3
-Sárosd	AM	553	553	0	0	0	0	0	0	0	14
-Sárosd	AM	493	478	0	0	0	0	0	0	15	22
Szőcz	AMA	516	322	194	0	0	0	0	0	0	0
-Szőcz	AN	486	171	315	0	0	0	0	0	0	0
-Szőcz	AN	457	117	340	0	0	0	0	0	0	0
-Szöcz	AM	447	422	6	0	0	0	0	0	19	5
Ukk	AMA	708	707	1	0	0	0	0	0	0	5
-Ukk	AM	685	683	1	0	0	0	1	0	0	14
-Ukk	AM	639	636	3	0	0	0	0	0	0	37
-Ukk	AM	565	540	1	0	0	0	0	0	24	10
Vindornyaszőlős	AMA	685	685	0	0	0	0	0	0	0	8
-Vindornyaszőlős	AM	718	718	0	0	0	0	0	0	0	6
-Vindornya-Szőllős	AM	642	642	0	0	0	0	0	0	0	5
-Vindornya-Szőllős	AM	589	571	0	0	0	0	0	0	18	6
Zalaerdőd	AMA	743	741	2	0	0	0	0	0	0	10
-Zalaerdőd	AM	742	742	0	0	0	0	0	0	0	7

-Zala-Erdőd	AM	691	691	0	0	0	0	0	0	0	20
-Nyavalád	AM	628	591	0	0	0	0	2	0	35	24
Zalagalsa	AMA	491	491	0	0	0	0	0	0	0	0
-Galsa	AM	469	469	0	0	0	0	0	0	0	6
-Galsa	AM	500	497	3	0	0	0	0	0	0	21
-Galsa	AM	469	456	0	0	0	0	0	0	13	13
Zalagyömörő	AMA	1053	1052	1	0	0	0	0	0	0	19
-Gyömörő	AM	995	995	0	0	0	0	0	0	0	28
-Gyömörő	AM	897	897	0	0	0	0	0	0	0	14
-Gyömörő	AM	774	750	0	0	0	0	0	0	24	20
Zalameggyes	AMA	194	194	0	0	0	0	0	0	0	0
-Medgyes	AM	188	188	0	0	0	0	0	0	0	2
-Medgyes	AM	175	175	0	0	0	0	0	0	0	3
-Medgyes	AM	180	168	0	0	0	0	0	0	12	0
Zalaszegvár	AMA	471	471	0	0	0	0	0	0	0	0
-Szegvár	AM	478	477	0	0	0	0	1	0	0	2
-Szegvár	AM	450	449	1	0	0	0	0	0	0	8
-Szegvár	AM	397	384	0	0	0	0	0	0	13	6
Sümegi járás	82	28269	27869	273	10	1	0	7	0	109	826

Badacsonytomaj	AMA	2288	2225	10	48	0	0	1	0	4	56
-Badacsonytomaj	AM	1653	1646	3	0	0	0	0	0	4	44
-Badacsony-Tomaj	AM	1560	1555	4	0	0	0	0	0	1	43
-Tomaj (Badacsony-)	AM	1166	1125	1	1	0	0	0	0	39	46
Balatonederics	AMA	1208	1207	1	0	0	0	0	0	0	27
-Balatonederics	AM	1169	1168	1	0	0	0	0	0	0	33
-Balaton-Ederics	AM	1172	1172	0	0	0	0	0	0	0	52
-Ederics (Balaton-)	AM	993	951	6	0	0	0	0	0	36	65
Balatonhenye	AMA	643	642	1	0	0	0	0	0	0	0
-Balatonhenye	AM	674	674	0	0	0	0	0	0	0	11
-Balaton-Henye	AM	688	687	1	0	0	0	0	0	0	11
-Henye (Balaton-)	AM	587	565	0	0	0	0	1	0	21	14
Diszel	AMA	1428	1422	0	0	6	0	0	0	0	115
-Diszel	AM	1411	1407	4	0	0	0	0	0	0	100
-Diszel	AM	1261	1242	19	0	0	0	0	0	0	113
-Diszel	AM	1086	1013	41	0	0	0	0	0	32	102
Gyulakeszi	AMA	1179	1178	1	0	0	0	0	0	0	7
-Gyulakeszi	AM	1227	1226	0	0	0	0	0	0	1	9
-Gyulakeszi	AM	1101	1099	2	0	0	0	0	0	0	10
-Gyula-Keszi	AM	975	938	4	0	0	0	0	0	33	32
Hegyesd	AMA	380	380	0	0	0	0	0	0	0	4
-Hegyesd	AM	386	386	0	0	0	0	0	0	0	3
-Hegyesd	AM	352	348	3	1	0	0	0	0	0	3
-Hegyesd	AM	297	290	1	0	0	0	0	0	6	6
Hegymagas	AMA	628	621	6	1	0	0	0	0	0	3
-Hegymagas	AM	596	596	0	0	0	0	0	0	0	8
-Hegymagas	AM	491	489	1	0	0	0	0	0	1	13
-Hegymagas	AM	448	440	0	0	0	0	0	0	8	6
Kapolcs	AMA	1076	1066	0	0	0	0	0	0	10	68
-Kapolcs	AM	1099	1097	2	0	0	0	0	0	0	52
-Kapolcs	AM	1222	1215	3	2	0	0	0	0	2	120
-Kapolcs	AM	1103	1065	4	0	0	0	0	0	34	102
Káptalantóti	AMA	874	874	0	0	0	0	0	0	0	27
-Káptalantóti	AM	917	917	0	0	0	0	0	0	0	37
-Káptalantóti	AM	846	840	5	1	0	0	0	0	0	47
-Tóti (Káptalan-)	AM	767	725	21	0	0	0	0	0	21	46

ZALA vármegye	OTE	osz	mag	nem	szl	rom	rut	hor	sze	egy	zsi
Kékkút	AMA	327	327	0	0	0	0	0	0	0	0
-Kékkút	AM	344	344	0	0	0	0	0	0	0	0
-Kékkút	AM	355	355	0	0	0	0	0	0	0	3
-Kékkút	AM	310	292	0	0	0	0	0	0	18	5
Kisapáti	AMA	654	654	0	0	0	0	0	0	0	7
-Kisapáti	AM	542	541	1	0	0	0	0	0	0	14
-Kis-Apáti	AM	492	492	0	0	0	0	0	0	0	6
-Apáti (Kis-)	AM	458	435	9	0	0	0	0	0	14	11
Kővágóörs	AMA	2146	2141	4	0	0	0	0	0	1	145
-Kővágóörs	AM	2057	2056	1	0	0	0	0	0	0	188
-Kővágó-Örs	AM	2092	2090	2	0	0	0	0	0	0	233
-Örs (Kővágó-)	AM	1773	1659	45	2	0	0	1	0	66	238
Köveskál	AMA	1086	1085	0	0	0	0	0	0	1	20
-Köveskálla	AM	1017	1014	0	3	0	0	0	0	0	26
-Köves-Kálla	AM	1098	1092	4	2	0	0	0	0	0	48
-Kálla (Köves-)	AM	962	911	22	0	0	0	0	0	29	61
Lesenczeistvánd	AMA	1298	1298	0	0	0	0	0	0	0	15
-Lesenczeistvánd	AM	1187	1177	9	0	0	0	1	0	0	21
-Lesencze-Istvánd	AM	1186	1167	12	0	0	0	1	0	6	33
-István (Lesencze-)	AM	1021	962	9	0	4	0	0	0	46	22
Lesenczenémetfalu	AMA	924	921	3	0	0	0	0	0	0	10

-Lesenczenémetfalu	AM	874	871	0	1	0	0	0	0	2	10
-Lesencze-Németfalu	AM	849	848	0	0	0	0	1	0	0	10
-Németfalu (Lesencze-)	AM	739	721	0	0	0	0	1	0	17	10
Lesenczetomaj	AMA	1265	1254	10	0	0	0	0	0	1	18
-Lesenczetomaj	AM	1282	1276	2	0	0	0	2	0	2	25
-Lesencze-Tomaj	AM	1154	1135	9	1	0	0	0	0	9	29
-Tomaj (Lesencze-)	AM	1107	1039	19	0	0	0	0	0	49	28
Mindszentkálla	AMA	917	917	0	0	0	0	0	0	0	11
-Mindszentkállakisfalud	AM	887	887	0	0	0	0	0	0	0	13
-Mindszent-Kálla	AM	813	813	0	0	0	0	0	0	0	43
-Kálla (Mindszent-) és Kisfalu	AM	766	721	0	0	0	0	0	0	45	25
Monostorapáti	AMA	1445	1445	0	0	0	0	0	0	0	16
-Monostorapáti	AM	1464	1459	3	0	1	0	0	0	1	28
-Monostor-Apáti	AM	1417	1409	7	1	0	0	0	0	0	31
-Apáti (Monostor-)	AM	1206	1163	5	0	0	0	0	0	38	27
Monoszló	AMA	485	483	2	0	0	0	0	0	0	0
-Monoszló	AM	457	456	1	0	0	0	0	0	0	12
-Monoszló	AM	535	531	4	0	0	0	0	0	0	20
-Monoszló	AM	468	451	0	0	0	0	0	0	17	19
Nemesgulács	AMA	920	914	6	0	0	0	0	0	0	9
-Gulács	AM	688	668	2	0	18	0	0	0	0	7
-Gulács	AM	688	686	1	0	0	0	0	0	1	14
-Gulács	AM	610	593	1	0	0	0	0	0	16	6
Nemestördemicz	AMA	1212	1189	6	15	1	0	0	0	1	20
-Tördemicz	AM	941	941	0	0	0	0	0	0	0	13
-Tördemicz	AM	888	886	1	1	0	0	0	0	0	25
-Tördemicz	AM	709	664	18	0	0	0	0	0	27	34
Nemesvita	AMA	1026	1026	0	0	0	0	0	0	0	15
-Nemesvita	AM	1101	1100	1	0	0	0	0	0	0	13
-Nemes-Vita	AM	1166	1165	0	0	0	0	0	0	1	16
-Vita (Nemes-)	AM	1089	1050	3	0	0	0	0	0	36	33
Pula	ANA	496	73	423	0	0	0	0	0	0	0
-Pula	AN	507	99	407	0	0	0	0	0	1	4
-Pula	AN	530	97	433	0	0	0	0	0	0	3
-Pula	AN	489	188	283	0	0	0	0	0	18	6
Raposka	AMA	360	359	1	0	0	0	0	0	0	0
-Raposka	AM	298	298	0	0	0	0	0	0	0	0
-Raposka	AM	260	260	0	0	0	0	0	0	0	0
-Raposka	AM	241	234	0	0	0	0	0	0	7	3
Rendes	AMA	261	261	0	0	0	0	0	0	0	0
-Rendes	AM	214	213	1	0	0	0	0	0	0	0
-Rendes	AM	214	211	3	0	0	0	0	0	0	2
-Rendes	AM	171	161	4	0	0	0	0	0	6	4
Salföld	AMA	722	722	0	0	0	0	0	0	0	0
-Salföld	AM	692	691	0	0	0	0	0	0	1	8
-Salföld	AM	613	613	0	0	0	0	0	0	0	15
-Salföld	AM	503	485	1	0	0	0	0	0	17	7
Sáska	AMA	536	536	0	0	0	0	0	0	0	9
-Sáska	AM	549	549	0	0	0	0	0	0	0	16
-Sáska	AM	607	606	1	0	0	0	0	0	0	7
-Sáska	AM	535	523	0	1	0	0	0	0	11	18
Szentbékkálla	AMA	800	799	0	0	0	0	0	0	1	6
-Szentbékálla	AM	759	754	5	0	0	0	0	0	0	3
-Szent-Békkálla	AM	723	714	9	0	0	0	0	0	0	7
-Szent-Békálla	AM	669	637	12	0	0	0	1	0	19	10
Szepezd	AMA	428	428	0	0	0	0	0	0	0	0
-Szepezd	AM	347	347	0	0	0	0	0	0	0	8
-Szepezd	AM	414	412	2	0	0	0	0	0	0	6
-Szepezd	AM	341	327	2	0	0	0	0	0	12	18
ZALA vármegye	OTE	osz	mag	nem	szl	rom	rut	hor	sze	egy	zsi
Szigliget	AMA	1111	1107	3	0	0	0	1	0	0	15
-Szigliget	AM	1058	1056	2	0	0	0	0	0	0	23
-Szigliget	AM	934	931	2	1	0	0	0	0	0	25
-Szigliget	AM	865	840	3	0	0	0	0	0	22	22
Taliándörögd	AMA	1202	1197	5	0	0	0	0	0	0	12
-Taliándörögd	AM	1195	1195	0	0	0	0	0	0	0	13
-Talián-Dörögd	AM	1254	1244	9	0	0	0	1	0	0	23
-Dörögd (Talián-)	AM	1169	1121	5	0	0	0	0	0	43	32
Tapolcza	AMA	6699	6648	36	4	0	0	2	0	9	923
-Tapolcza	AM	5826	5789	28	1	0	1	3	0	4	856
-Tapolcza	AM	5839	5775	46	2	0	0	3	0	13	813
-Tapolcza	AM	4913	4678	43	3	0	1	4	0	184	582
Vigánt	AMA	132	129	1	0	0	0	0	0	2	0
-Vigánt	AM	127	127	0	0	0	0	0	0	0	3
-Vigánt	AM	146	144	2	0	0	0	0	0	0	0
-Vigánt	AM	140	128	5	0	0	0	0	0	7	3
Zalahaláp	AMA	775	774	1	0	0	0	0	0	0	7
-Haláp	AM	703	703	0	0	0	0	0	0	0	5
-Haláp	AM	687	687	0	0	0	0	0	0	0	8
-Haláp	AM	691	676	2	0	0	0	0	0	13	14

Zalapetend	AMA	431	428	1	0	0	0	0	0	2	7
-Petend	AM	505	490	13	0	0	0	0	0	2	10
-Petend	AM	539	529	10	0	0	0	0	0	0	10
-Petend	AM	465	449	3	0	0	0	0	0	13	28
Tapolcai járás	82	37362	36730	521	68	7	0	4	0	32	1572
Alibánfa	AMA	384	383	1	0	0	0	0	0	0	0
-Alibánfa	AM	398	398	0	0	0	0	0	0	0	11
-Alibánfa	AM	319	319	0	0	0	0	0	0	0	13
-Alibánfa	AM	265	254	0	0	0	0	0	0	11	6
Alsóbagod	AMA	412	412	0	0	0	0	0	0	0	11
-Alsóbagod	AM	373	373	0	0	0	0	0	0	0	13
-Alsó-Bagod	AM	366	366	0	0	0	0	0	0	0	11
-Bagod (Alsó-)	AM	320	313	2	1	0	0	0	0	4	6
Andráshida	AMA	541	540	1	0	0	0	0	0	0	15
-Andráshida	AM	577	575	2	0	0	0	0	0	0	18
-Andráshida	AM	524	523	0	0	0	0	0	0	1	16
-Andráshida	AM	481	463	4	1	0	0	0	0	13	31
Apátfa	AMA	152	152	0	0	0	0	0	0	0	0
-Apátfa	AM	165	165	0	0	0	0	0	0	0	0
-Apátfa	AM	142	142	0	0	0	0	0	0	0	0
-Apátfa	AM	143	134	0	0	0	0	0	0	9	0
Bak	AMA	1337	1299	2	0	0	0	1	0	35	15
-Bak	AM	1243	1233	3	1	0	0	6	0	0	15
-Bak	AM	1066	1057	7	0	0	0	0	0	2	15
-Bak	AM	939	901	3	0	0	0	2	0	33	14
Boczfölde	AMA	792	791	0	0	0	0	0	0	1	9
-Boczföld	AM	764	764	0	0	0	0	0	0	0	7
-Boczföld	AM	706	676	8	0	0	0	1	0	21	13
-Boczföld	AM	578	553	5	0	0	0	3	0	17	10
Bonczodfölde	AMA	342	341	0	0	0	0	0	0	1	0
-Bonczodföld	AM	292	291	1	0	0	0	0	0	0	4
-Bonczodföld	AM	317	313	3	0	0	0	0	0	1	4
-Bonczóföld	AM	268	260	2	0	0	0	0	0	6	3
Botfa	AMA	843	841	1	0	0	0	0	0	1	1
-Botfa	AM	704	703	0	0	0	0	0	0	1	3
-Botfa	AM	689	685	4	0	0	0	0	0	0	14
-Botfa	AM	610	577	5	0	0	0	1	0	27	9
Böde	AMA	511	511	0	0	0	0	0	0	0	6
-Böde	AM	438	437	1	0	0	0	0	0	0	2
-Böde	AM	327	326	1	0	0	0	0	0	0	2
-Böde	AM	258	244	3	0	0	0	0	0	11	3
Börönd	AMA	337	336	1	0	0	0	0	0	0	0
-Börönd	AM	314	313	1	0	0	0	0	0	0	0
-Börönd	AM	275	273	0	0	0	0	2	0	0	0
-Börönd	AM	241	230	3	0	0	0	0	0	8	3
Budafa	AMA	348	348	0	0	0	0	0	0	0	0
-Budafa	AM	345	333	3	0	0	0	0	0	9	0
-Budafa	AM	255	246	9	0	0	0	0	0	0	0
-Budafa	AM	206	196	0	0	0	0	0	0	10	0
Csácsbozsok	AMA	769	745	1	2	0	0	0	0	21	0
-Csácsbozsok	AM	664	647	1	3	0	0	0	0	13	3
-Csács-Bozsok	AM	624	619	2	3	0	0	0	0	0	0
+Bozsok	AM	94	90	0	0	0	0	0	0	4	0
+Csás	AM	456	442	0	0	0	0	0	0	14	0
Csatár	AMA	575	575	0	0	0	0	0	0	0	0
-Csatár	AM	571	571	0	0	0	0	0	0	0	4
-Csatár	AM	599	599	0	0	0	0	0	0	0	17
-Csatár	AM	450	422	10	0	0	0	0	0	18	15
ZALA vármegye	OTE	osz	mag	nem	szl	rom	rut	hor	sze	egy	zsi
Csöde	AMA	216	216	0	0	0	0	0	0	0	0
-Csőde	AM	191	190	1	0	0	0	0	0	0	0
-Csőde	AM	185	183	2	0	0	0	0	0	0	0
-Csöde	AM	184	176	3	0	0	0	0	0	5	0
Ebergény	AMA	581	581	0	0	0	0	0	0	0	0
-Ebergény	AM	536	536	0	0	0	0	0	0	0	0
-Ebergény	AM	444	444	0	0	0	0	0	0	0	3
-Ebergény	AM	353	337	0	0	0	0	0	0	16	7
Felsőbagod	AMA	261	261	0	0	0	0	0	0	0	0
-Felsőbagod	AM	276	276	0	0	0	0	0	0	0	0
-Felső-Bagod	AM	236	236	0	0	0	0	0	0	0	10
-Bagod (Felső-)	AM	214	204	8	0	0	0	0	0	2	0
Gyűrűs	AMA	346	346	0	0	0	0	0	0	0	0
-Gyűrűs	AM	286	286	0	0	0	0	0	0	0	0
-Gyűrűs	AM	287	287	0	0	0	0	0	0	0	7
-Gyürüs	AM	255	245	0	0	0	0	0	0	10	3
Hagyáros	AMA	132	132	0	0	0	0	0	0	0	0
-Hagyáros	AM	140	140	0	0	0	0	0	0	0	0
-Hagyáros	AM	129	129	0	0	0	0	0	0	0	0

-Hagyáros	AM	105	101	0	0	0	0	0	0	4	0
Hottó	AMA	362	362	0	0	0	0	0	0	0	4
-Hóttó	AM	371	369	2	0	0	0	0	0	0	0
-Hóttó	AM	343	343	0	0	0	0	0	0	0	0
-Hottó	AM	270	260	0	0	0	0	0	0	10	4
Kaszaháza	AMA	391	375	0	4	0	0	2	0	10	13
-Kaszaháza	AM	368	367	0	0	0	0	0	0	1	8
-Kaszaháza	AM	147	144	2	1	0	0	0	0	0	6
-Kaszaháza	AM	131	124	2	0	0	0	0	0	5	2
Kávás	AMA	476	476	0	0	0	0	0	0	0	0
-Kávás	AM	411	411	0	0	0	0	0	0	0	3
-Kávás	AM	332	332	0	0	0	0	0	0	0	2
-Kávás	AM	288	276	0	1	0	0	1	0	10	0
Kemendollár	AMA	746	745	1	0	0	0	0	0	0	7
-Kemendollár	AM	880	878	1	0	0	0	0	0	1	6
-Kemend-Ollár	AM	813	809	3	0	0	0	0	0	1	9
-Kemend-Ollár	AM	791	758	4	0	0	0	0	0	29	14
Keménfa	AMA	198	198	0	0	0	0	0	0	0	0
-Keménfa	AM	196	196	0	0	0	0	0	0	0	0
-Keménfa	AM	168	168	0	0	0	0	0	0	0	0
-Keményfa	AM	131	126	0	0	0	0	0	0	5	0
Kiskutas	AMA	299	299	0	0	0	0	0	0	0	0
-Kiskutas	AM	284	284	0	0	0	0	0	0	0	0
-Kis-Kutas	AM	254	254	0	0	0	0	0	0	0	2
-Kutas (Kis-)	AM	210	201	0	0	0	0	0	0	9	3
Kispáli	AMA	296	295	1	0	0	0	0	0	0	0
-Kispáli	AM	240	240	0	0	0	0	0	0	0	5
-Kis-Páli	AM	197	197	0	0	0	0	0	0	0	0
-Páli (Kis-)	AM	189	186	0	0	0	0	0	0	3	4
Nagykutas	AMA	642	642	0	0	0	0	0	0	0	2
-Nagykutas	AM	581	581	0	0	0	0	0	0	0	4
-Nagy-Kutas	AM	500	500	0	0	0	0	0	0	0	3
-Kutas (Nagy-)	AM	438	410	1	0	0	0	0	0	27	7
Nagypáli	AMA	315	315	0	0	0	0	0	0	0	0
-Nagypáli	AM	337	336	1	0	0	0	0	0	0	0
-Nagy-Páli	AM	272	271	1	0	0	0	0	0	0	0
-Páli (Nagy-)	AM	277	264	0	0	0	0	0	0	13	0
Nemesapáti	AMA	2021	2021	0	0	0	0	0	0	0	32
-Nemesapáti	AM	1930	1926	2	0	1	0	1	0	0	40
-Nemes-Apáti	AM	1746	1743	3	0	0	0	0	0	0	83
+Apáti (Alsó-)	AM	750	730	0	0	0	0	0	0	20	28
+Apáti (Felső-)	AM	459	443	1	0	0	0	0	0	15	23
+Apáti (Közép-)	AM	362	334	6	0	0	0	0	0	22	14
Ozmánbük	AMA	347	346	1	0	0	0	0	0	0	5
-Egyházasozmánbük	AM	303	303	0	0	0	0	0	0	0	8
-Egyházas-Ozmánbük	AM	271	271	0	0	0	0	0	0	0	5
-Bük (Ozmán- és Egyházas-)	AM	240	231	0	0	0	0	0	0	9	7
Ördöghenye	AMA	514	514	0	0	0	0	0	0	0	0
-Ördöghenye	AM	442	442	0	0	0	0	0	0	0	13
-Ördög-Henye	AM	409	409	0	0	0	0	0	0	0	8
-Henye (Ördög-)	AM	294	279	2	0	0	0	0	0	13	3
Petőhenye	AMA	439	439	0	0	0	0	0	0	0	0
-Petőhenye	AM	370	370	0	0	0	0	0	0	0	0
-Pető-Henye	AM	261	261	0	0	0	0	0	0	0	1
-Henye (Pető-)	AM	231	224	0	0	0	0	0	0	7	2
Pókafa	AMA	374	374	0	0	0	0	0	0	0	10
-Pókafa	AM	358	358	0	0	0	0	0	0	0	10
-Pókafa	AM	338	335	3	0	0	0	0	0	0	27
-Pókafa	AM	315	306	0	0	0	0	0	0	9	29

ZALA vármegye	OTE	osz	mag	nem	szl	rom	rut	hor	sze	egy	zsi
Pózva	AMA	231	231	0	0	0	0	0	0	0	7
-Pozva	AM	264	264	0	0	0	0	0	0	0	8
-Pózva	AM	230	230	0	0	0	0	0	0	0	5
-Pozna	AM	162	153	0	0	0	0	0	0	9	4
Pusztaederics	AMA	458	458	0	0	0	0	0	0	0	7
-Pusztaederics	AM	402	402	0	0	0	0	0	0	0	7
-Puszta-Ederics	AM	357	357	0	0	0	0	0	0	0	12
-Ederics (Puszta-)	AM	272	263	0	0	0	0	0	0	9	3
Pusztaszentlászló	AMA	614	614	0	0	0	0	0	0	0	4
-Pusztaszentlászló	AM	584	584	0	0	0	0	0	0	0	7
-Puszta-Szent-László	AM	526	524	2	0	0	0	0	0	0	7
-Szent-László (Puszta-)	AM	455	434	5	0	0	0	0	0	16	5
Ságod	AMA	741	732	0	0	0	0	0	0	9	12
-Ságod	AM	684	682	1	0	0	0	0	0	1	5
-Ságod	AM	647	641	6	0	0	0	0	0	0	3
-Ságod	AM	471	451	2	0	0	0	0	0	18	6
Salomvár	AMA	1001	1001	0	0	0	0	0	0	0	10
-Salomvár	AM	850	850	0	0	0	0	0	0	0	8

-Salomvár	AM	834	822	3	0	0	0	9	0	0	23
-Salomvár	AM	732	696	11	0	0	0	1	0	24	27
Sárhida	AMA	567	553	0	0	0	0	0	0	14	1
-Sárhida	AM	528	519	0	0	0	0	0	0	9	4
-Sárhida	AM	430	430	0	0	0	0	0	0	0	5
-Sárhida	AM	407	391	4	0	0	0	0	0	12	7
Söjtör	AMA	2242	2224	14	0	0	0	3	0	1	56
-Söjtör	AM	2307	2287	14	0	0	0	0	1	5	65
-Söjtör	AM	2092	2079	9	0	0	0	3	0	1	51
-Söjtör	AM	1812	1715	24	0	0	0	4	0	69	63
Szenterzsébethegy	AMA	394	394	0	0	0	0	0	0	0	0
-Szenterzsébethegy	AM	340	340	0	0	0	0	0	0	0	0
-Szent-Erzsébethegy	AM	334	334	0	0	0	0	0	0	0	0
-Szent-Erzsébethegy	AM	281	266	0	0	0	0	0	0	15	0
Szepetk	AMA	918	903	3	0	0	0	3	0	9	15
-Szepetk	AM	894	891	3	0	0	0	0	0	0	31
-Szepetk	AM	857	857	0	0	0	0	0	0	0	36
-Szepetk	AM	640	588	35	0	0	0	0	0	17	45
Teskánd	AMA	339	339	0	0	0	0	0	0	0	8
-Teskánd	AM	287	282	3	0	0	0	2	0	0	11
-Teskánd	AM	262	254	6	0	0	0	0	0	2	13
-Teskánd	AM	215	204	4	0	0	0	0	0	7	0
Vaspör	AMA	778	778	0	0	0	0	0	0	0	0
-Vaspör	AM	620	620	0	0	0	0	0	0	0	0
-Vaspör	AM	447	447	0	0	0	0	0	0	0	0
-Vaspör	AM	411	397	1	0	0	0	0	0	13	3
Vitenyédszentpál	AMA	352	352	0	0	0	0	0	0	0	0
-Vitenyédszentpál	AM	357	352	0	0	0	0	0	0	5	0
-Vitenyéd-Szent-Pál	AM	308	308	0	0	0	0	0	0	0	0
+Szent-Pál	AM	73	67	0	0	0	0	0	0	6	0
+Vitenyéd	AM	165	157	0	0	0	0	0	0	8	0
Vorhota	AMA	152	152	0	0	0	0	0	0	0	0
-Vorhota	AM	122	122	0	0	0	0	0	0	0	0
-Vorhota	AM	111	111	0	0	0	0	0	0	0	0
-Vorhota	AM	117	115	0	0	0	0	0	0	2	4
Vöczkönd	AMA	220	220	0	0	0	0	0	0	0	0
-Vöczkönd	AM	225	225	0	0	0	0	0	0	0	0
-Vöczkönd	AM	227	227	0	0	0	0	0	0	0	4
-Vöczkönd	AM	206	198	0	0	0	0	0	0	8	0
Zalabesenyő	AMA	751	751	0	0	0	0	0	0	0	3
-Bessenyő	AM	718	713	3	1	0	0	1	0	0	1
-Bessenyő	AM	672	663	6	1	0	0	1	0	1	0
-Besenyö	AM	552	524	7	0	0	0	0	0	21	5
Zalaboldogfa	AMA	561	555	1	0	0	0	0	0	5	3
-Boldogfa	AM	623	622	1	0	0	0	0	0	0	8
-Boldogfa	AM	532	532	0	0	0	0	0	0	0	5
-Boldogfa	AM	450	422	9	0	0	0	0	0	19	5
Zalacséb	AMA	458	455	1	0	0	0	2	0	0	0
-Cséb	AM	447	447	0	0	0	0	0	0	0	2
-Cséb	AM	415	414	1	0	0	0	0	0	0	0
-Cséb	AM	349	336	1	0	0	0	0	0	12	9
Zalahásházy	AMA	573	573	0	0	0	0	0	0	0	0
-Háshágy	AM	526	526	0	0	0	0	0	0	0	10
-Háshágy	AM	515	513	1	0	0	0	0	0	1	11
-Háshágy	AM	449	430	4	0	0	0	1	0	14	3
Zalaistvánd	AMA	810	803	0	6	0	0	1	0	0	8
-Zalaistvánd	AM	802	802	0	0	0	0	0	0	0	15
-Zala-Istvánd	AM	745	742	3	0	0	0	0	0	0	15
-Istvánd (Zala-)	AM	673	654	0	0	0	0	0	0	19	8

ZALA vármegye	OTE	osz	mag	nem	szl	rom	rut	hor	sze	egy	zsi
Zalalövő	AMA	1153	1141	8	0	0	0	0	0	4	98
-Zalalövő	AM	998	973	19	4	0	0	1	0	1	106
-Zala-Lövő	AM	839	816	15	1	0	0	1	0	6	145
-Lövő (Zala-)	AM	718	630	54	1	0	0	2	0	31	129
Zalamindszent	AMA	660	660	0	0	0	0	0	0	0	23
-Zalamindszent	AM	663	656	5	1	0	0	1	0	0	19
-Zala-Mindszent	AM	572	561	4	6	0	0	0	0	1	14
-Mindszent (Zala-)	AM	439	408	7	2	0	0	2	0	20	6
Zalapataka	AMA	860	860	0	0	0	0	0	0	0	7
-Zalapatakafernekág	AM	729	728	1	0	0	0	0	0	0	9
-Zalapataka	AM	456	450	5	0	0	0	0	0	1	6
-Zalapataka	AM	385	344	12	0	0	0	2	0	27	8
Zalaszentgyörgy	AMA	512	512	0	0	0	0	0	0	0	0
-Zalaszentgyörgy	AM	468	468	0	0	0	0	0	0	0	0
-Zala-Szent-György	AM	389	389	0	0	0	0	0	0	0	5
-Szent-György (Zala-)	AM	367	354	0	0	0	0	0	0	13	2
Zalaszentiván	AMA	881	867	1	0	0	0	0	0	13	19

-Zalaszentiván	AM	870	849	5	0	0	0	1	0	15	13
-Zala-Szent-Iván	AM	742	728	9	0	0	0	1	0	4	20
-Szent-Iván	AM	626	594	6	1	0	0	2	0	23	24
Zalaszentlőrincz	AMA	461	461	0	0	0	0	0	0	0	4
-Szentlőrincz	AM	387	387	0	0	0	0	0	0	0	0
-Szent-Lőrincz	AM	337	337	0	0	0	0	0	0	0	8
-Szent-Lőrincz	AM	290	280	0	0	0	0	0	0	10	5
Zalaszentmihályfa	AMA	175	175	0	0	0	0	0	0	0	0
-Szentmihályfa	AM	134	134	0	0	0	0	0	0	0	0
-Szent-Mihályfa	AM	142	142	0	0	0	0	0	0	0	0
-Szent-Mihályfa	AM	104	103	0	0	0	0	0	0	1	0
Zalaegerszegi járás	81	33161	32975	38	12	0	0	12	0	124	415

Almásháza	AMA	218	218	0	0	0	0	0	0	0	0
-Almás	AM	218	217	0	0	0	0	0	0	1	0
-Almás	AM	178	178	0	0	0	0	0	0	0	3
-Almás	AM	143	140	1	0	0	0	0	0	2	6
Aranyod	AMA	500	498	2	0	0	0	0	0	0	11
-Alsó- és Felsőaranyod	AM	509	509	0	0	0	0	0	0	0	14
-Alsó-Aranyod és Felső-Aranyod	AM	454	448	6	0	0	0	0	0	0	24
-Aranyod (Alsó- és Felső-)	AM	419	407	2	0	0	0	0	0	10	12
Barátsziget	AMA	98	98	0	0	0	0	0	0	0	0
-Barátsziget	AM	98	98	0	0	0	0	0	0	0	0
-Barátsziget	AM	104	104	0	0	0	0	0	0	0	0
-Barátsziget	AM	78	75	0	0	0	0	0	0	3	5
Batyk	AMA	980	980	0	0	0	0	0	0	0	9
-Batyk	AM	935	935	0	0	0	0	0	0	0	14
-Batyk	AM	908	907	1	0	0	0	0	0	0	18
-Batyk	AM	831	803	2	0	0	0	0	0	26	15
Bezeréd	AMA	860	860	0	0	0	0	0	0	0	4
-Bezeréd	AM	759	759	0	0	0	0	0	0	0	13
-Bezeréd	AM	670	670	0	0	0	0	0	0	0	12
-Bezeréd	AM	551	531	0	0	0	0	0	0	20	7
Bókaháza	AMA	627	627	0	0	0	0	0	0	0	12
-Bokaháza	AM	596	596	0	0	0	0	0	0	0	11
-Bokaháza	AM	576	576	0	0	0	0	0	0	0	15
-Bokaháza	AM	510	488	2	0	0	0	0	0	20	14
Csáford	AMA	1426	1426	0	0	0	0	0	0	0	3
-Csáford	AM	1284	1284	0	0	0	0	0	0	0	8
-Csáford	AM	1048	1047	1	0	0	0	0	0	0	3
-Csáford	AM	873	833	5	0	0	0	1	0	34	17
Dötk	AMA	170	170	0	0	0	0	0	0	0	0
-Dötk	AM	183	183	0	0	0	0	0	0	0	3
-Dötk	AM	166	166	0	0	0	0	0	0	0	6
-Dötk	AM	151	145	0	0	0	0	0	0	6	7
Gyülevész	AMA	550	549	1	0	0	0	0	0	0	13
-Gyülevész	AM	555	555	0	0	0	0	0	0	0	17
-Gyülevész	AM	554	554	0	0	0	0	0	0	0	6
-Gyülevész	AM	527	500	3	0	0	0	0	0	24	15
Kallósd	AMA	444	444	0	0	0	0	0	0	0	2
-Kallos	AM	447	446	1	0	0	0	0	0	0	4
-Kallósd	AM	362	362	0	0	0	0	0	0	0	7
-Kallos	AM	308	297	0	0	0	0	0	0	11	5
Kehida	AMA	790	788	1	0	0	0	0	0	1	6
-Kehida	AM	818	817	1	0	0	0	0	0	0	13
-Kehida	AM	688	688	0	0	0	0	0	0	0	17
-Kehida	AM	579	552	0	0	0	0	0	0	27	16
Kisszentgrót	AMA	1328	1328	0	0	0	0	0	0	0	16
-Szentgrót (polgárváros)	AM	1278	1277	0	1	0	0	0	0	0	10
-Szent-Grót (polgárváros)	AM	1164	1162	1	1	0	0	0	0	0	15
-Szent-Grót polgárváros	AM	1114	1079	0	0	0	0	0	0	35	11

ZALA vármegye	OTE	osz	mag	nem	szl	rom	rut	hor	sze	egy	zsi
Kustány	AMA	530	530	0	0	0	0	0	0	0	3
-Alsó- és Felsőkustány	AM	560	557	0	3	0	0	0	0	0	7
-Alsó-Kustány és Felső-Kustány	AM	581	572	6	0	0	0	2	0	1	16
-Kustány (Alsó- és Felső-)	AM	436	421	1	0	0	0	0	0	14	8
Pakod	AMA	1298	1274	3	0	0	0	0	0	21	10
-Pakod	AM	1185	1181	3	0	0	0	0	0	1	10
-Pakod	AM	1114	1114	0	0	0	0	0	0	0	24
-Pakod	AM	955	911	17	0	0	0	0	0	27	23
Sénye	AMA	229	229	0	0	0	0	0	0	0	0
-Sénye	AM	260	260	0	0	0	0	0	0	0	0
-Sénye	AM	243	243	0	0	0	0	0	0	0	0
-Sénnye	AM	198	191	0	0	0	0	0	0	7	0
Tekenye	AMA	1049	1049	0	0	0	0	0	0	0	6
-Tekenye	AM	945	945	0	0	0	0	0	0	0	12
-Tekenye	AM	907	907	0	0	0	0	0	0	0	5
-Tekenye	AM	839	820	0	0	0	0	0	0	19	12

Tilaj	AMA	617	617	0	0	0	0	0	0	0	2
-Tilaj	AM	545	545	0	0	0	0	0	0	0	0
-Tilaj	AM	437	437	0	0	0	0	0	0	0	5
-Tilaj	AM	294	284	0	0	0	0	0	0	10	2
Türje	AMA	2586	2562	9	0	0	0	0	0	15	59
-Türje	AM	2401	2391	7	3	0	0	0	0	0	75
-Belső-Türje és Külső-Türje	AM	2007	1937	70	0	0	0	0	0	0	74
+Türje (Belső-)	AM	903	873	1	0	0	0	0	0	29	52
+Türje (Külső-)	AM	823	790	4	0	0	0	0	0	29	20
Tüskeszentpéter	AMA	461	461	0	0	0	0	0	0	0	10
-Tüskeszentpéter	AM	483	483	0	0	0	0	0	0	0	5
-Tüske-Szent-Péter	AM	476	476	0	0	0	0	0	0	0	6
-Szent-Péter (Tüske-)	AM	444	431	0	0	0	0	0	0	13	6
Zalabér	AMA	1343	1338	5	0	0	0	0	0	0	63
-Zalabér	AM	1250	1248	2	0	0	0	0	0	0	72
-Zalabér	AM	1238	1228	10	0	0	0	0	0	0	99
-Zalabér	AM	1088	1034	8	0	0	0	1	0	45	95
Zalacsány	AMA	985	979	0	0	0	0	0	0	6	8
-Zalacsány	AM	925	920	3	1	0	0	0	0	1	18
-Zala-Csány	AM	858	856	1	0	0	0	0	0	1	16
-Csány (Alsó- és Felső-)	AM	641	612	1	1	0	0	0	0	27	11
Zalakoppány	AMA	1332	1332	0	0	0	0	0	0	0	31
-Zalakoppány	AM	1171	1168	2	1	0	0	0	0	0	38
-Zala-Koppány	AM	1269	1261	8	0	0	0	0	0	0	45
-Koppány (Zala-)	AM	1138	1080	3	0	0	0	0	0	55	51
Zalanémetfalu	AMA	396	396	0	0	0	0	0	0	0	4
-Zalanémetfalu	AM	352	352	0	0	0	0	0	0	0	7
-Zala-Németfalu	AM	310	310	0	0	0	0	0	0	0	6
-Németfalu	AM	193	189	0	0	0	0	0	0	4	5
Zalaszentgrót	AMA	2284	2251	31	0	0	0	2	0	0	250
-Zalaszentgrót	AM	2279	2258	16	1	0	0	1	0	3	297
-Szent-Grót (mezőváros)	AM	2229	2190	29	3	0	0	2	0	5	341
-Szent-Grót	AM	2115	1989	44	2	2	1	1	0	76	344
Zalaszentlászló	AMA	1013	1013	0	0	0	0	0	0	0	10
-Zalaszentlászló	AM	979	972	3	2	0	0	1	0	1	19
-Zala-Szent-László	AM	926	926	0	0	0	0	0	0	0	25
-Szent-László (Zala-)	AM	802	766	0	0	0	0	0	0	36	26
Zalaudvarnok	AMA	1130	1130	0	0	0	0	0	0	0	6
-Udvarnok	AM	1116	1116	0	0	0	0	0	0	0	13
-Udvarnok	AM	1045	1045	0	0	0	0	0	0	0	10
-Udvarnok	AM	893	858	1	0	0	0	0	0	34	3
Zalavég	AMA	1009	1009	0	0	0	0	0	0	0	9
-Véged	AM	958	956	2	0	0	0	0	0	0	17
-Véged	AM	822	819	3	0	0	0	0	0	0	14
-Véged	AM	737	707	11	0	0	0	0	0	19	13
Zalaszentgróti járás	81	24253	24156	52	0	0	0	2	0	43	547
Nagykanizsa rtv.	AMA	26524	25313	706	39	3	0	313	14	136	3378
-Nagykanizsa rtv.	AM	23978	22800	612	27	1	0	374	6	158	3653
-Nagy-Kanizsa r.t.v.	AM	20619	19118	954	35	8	0	315	9	180	1096
-Nagy-Kanizsa r.t.v.	AM	18398	16117	1246	37	1	1	252	11	733	2875
Zalaegerszeg rtv.	AMA	10844	10568	143	18	2	0	31	1	81	1346
-Zalaegerszeg rtv.	AM	9782	9576	148	10	0	0	18	0	30	1333
-Zala-Egerszeg r.t.v.	AM	7811	7449	263	10	8	0	12	0	69	3573
-Egerszeg (Zala-)	AM	5905	5370	273	10	5	0	11	0	236	913
ZALA vármegye	81	466333	347167	3889	233	44	3	91909	56	23032	12892

ÁRVA vármegye	OTE	osz	mag	nem	szl	rom	rut	hor	sze	egy	zsi
Alsókubin	CTC	1821	471	245	1055	5	0	0	1	44	394
-Alsókubin	CT	1674	359	298	997	1	0	0	0	19	394
-Alsó-Kubin	CT	1609	295	254	1039	0	0	1	1	19	380
-Kubin (Alsó-)	CT	1546	67	324	1088	0	0	0	0	67	431
Benyólehota	CTC	93	0	0	92	0	0	0	0	1	0
-Benyólehota	CT	95	0	3	92	0	0	0	0	0	3
-Benyó-Lehota	CT	112	0	2	110	0	0	0	0	0	3
-Lehota (Benyó-)	CT	130	0	0	125	0	0	0	0	5	5
Bezine	CTC	311	1	2	300	0	0	0	0	8	2
-Bezine	CT	293	0	1	292	0	0	0	0	0	5
-Bezine	CT	288	0	0	288	0	0	0	0	0	4
-Bezine	CT	315	0	0	310	0	0	0	0	5	9
Felsőkubin	CTC	475	14	8	441	0	0	0	0	12	9
-Felsőkubin	CT	517	6	13	489	0	0	0	0	9	10
-Felső-Kubin	CT	563	16	4	533	0	0	0	0	10	13

-Kubin (Felső-)	CT	631	19	17	571	0	0	0	0	24	24
Isztebne	CTC	411	10	0	400	0	0	0	0	1	1
-Isztebne	CT	421	3	1	415	0	0	0	0	2	10
-Isztebne	CT	411	5	10	396	0	0	0	0	0	9
-Isztebne	CT	448	8	12	416	0	0	0	0	12	13
Jaszenova	CTC	495	11	8	475	0	0	0	0	1	18
-Jaszenova	CT	545	3	13	529	0	0	0	0	0	24
-Jaszenova	CT	540	5	25	510	0	0	0	0	0	27
-Jaszenova	CT	565	0	47	495	0	0	0	0	23	52
Kisbiszterecz	CTC	114	0	8	106	0	0	0	0	0	4
-Kisbiszterecz	CT	124	6	10	108	0	0	0	0	0	14
-Kis-Biszterecz	CT	139	3	10	126	0	0	0	0	0	20
-Biszterecz (Kis-)	CT	147	3	6	134	0	0	0	0	4	21
Knyazsa	CTC	318	4	7	301	0	1	0	0	5	8
-Knyazsa	CT	334	0	7	325	0	0	0	0	2	7
-Knyazsa	CT	269	0	5	264	0	0	0	0	0	5
-Knyazsa	CT	326	6	0	314	0	0	0	0	6	9
Kralován	CTC	550	139	29	377	0	0	0	0	5	29
-Kralován	CT	507	47	37	415	0	0	0	0	8	40
-Kralován	CT	426	12	33	373	0	0	0	0	8	22
-Kralován	CT	443	13	31	378	0	0	0	0	21	25
Lestin	CTC	304	26	7	271	0	0	0	0	0	3
-Lestin	CT	312	21	6	285	0	0	0	0	0	3
-Lestin	CT	331	14	3	314	0	0	0	0	0	2
-Lestin	CT	365	14	3	335	0	0	0	0	13	10
Malatina	CTC	754	3	0	751	0	0	0	0	0	0
-Malatina	CT	774	4	6	762	0	0	0	0	2	9
-Malatina	CT	796	0	18	778	0	0	0	0	0	22
-Malatina	CT	665	1	21	619	0	0	0	0	24	23
Medzibrogy	CTC	342	1	0	341	0	0	0	0	0	0
-Medzibrogy	CT	336	8	1	327	0	0	0	0	0	6
-Medzibrogy	CT	336	0	4	332	0	0	0	0	0	4
-Medzibrógy	CT	331	1	9	310	0	0	0	0	11	10
Medzihradne	CTC	123	9	7	107	0	0	0	0	0	10
-Medzihradne	CT	129	1	5	123	0	0	0	0	0	8
-Medzihradne	CT	136	0	12	124	0	0	0	0	0	11
-Medzihradne	CT	145	0	1	143	0	0	0	0	1	20
Mokragy	CTC	120	0	6	114	0	0	0	0	0	5
-Mokragy	CT	159	1	11	146	0	0	0	0	1	10
-Mokrágy	CT	197	8	16	172	0	0	0	0	1	10
-Mokrágy	CT	161	1	0	155	0	0	0	0	5	11
Nagybiszterecz	CTC	431	31	32	352	0	0	0	0	16	27
-Nagybiszterecz	CT	461	29	39	377	0	0	1	0	15	37
-Nagy-Biszterecz	CT	415	2	13	397	0	0	0	0	3	20
-Biszterecz (Nagy-)	CT	359	0	17	335	0	0	0	0	7	18
Nagyfalu	CTC	882	21	48	805	0	0	0	0	8	68
-Nagyfalu	CT	989	30	77	879	0	0	0	0	3	88
-Nagy-Falu	CT	1013	17	71	925	0	0	0	0	0	87
-Nagyfalu	CT	1039	13	74	931	0	0	0	0	21	111
Oláhdubova	CTC	727	0	0	727	0	0	0	0	0	2
-Oláhdubova	CT	730	0	0	730	0	0	0	0	0	5
-Oláh-Dubova	CT	726	1	4	721	0	0	0	0	0	8
-Dubova (Oláh-)	CT	659	0	5	630	0	0	0	0	24	6
Oszádka	CTC	192	0	3	189	0	0	0	0	0	3
-Oszádka	CT	195	0	3	192	0	0	0	0	0	3
-Oszádka	CT	176	2	4	170	0	0	0	0	0	7
-Oszádka	CT	185	2	3	174	0	0	0	0	6	3
Párnicza	CTC	1091	27	22	1035	0	0	0	0	7	34
-Párnicza	CT	1009	11	32	966	0	0	0	0	0	35
-Párnicza	CT	1087	9	27	1042	0	0	0	0	9	42
-Párnicza	CT	1107	3	26	1030	0	0	0	0	48	38
Pokrivács	CTC	203	1	0	202	0	0	0	0	0	0
-Pokrivács	CT	218	2	3	213	0	0	0	0	0	3
-Pokrivács	CT	220	0	2	218	0	0	0	0	0	1
-Pokrivács	CT	220	2	2	212	0	0	0	0	4	2
ÁRVA vármegye	OTE	osz	mag	nem	szl	rom	rut	hor	sze	egy	zsi
Poruba	CTC	432	3	5	418	0	0	0	0	6	5
-Poruba	CT	367	0	4	356	0	0	0	0	7	4
-Poruba	CT	355	0	4	351	0	0	0	0	0	9
-Poruba	CT	357	0	0	354	0	0	0	0	3	9
Pribis	CTC	370	0	6	364	0	0	0	0	0	6
-Pribis	CT	390	0	5	385	0	0	0	0	0	5
-Pribis	CT	488	0	11	474	0	0	0	0	3	11
-Pribis	CT	434	0	0	419	0	0	0	0	15	8
Puczó	CTC	388	1	0	387	0	0	0	0	0	0
-Puczó	CT	415	0	4	408	0	0	0	0	3	4
-Puczó	CT	401	0	3	397	0	0	0	0	1	3
-Puczó	CT	392	0	0	385	0	0	0	0	7	4
Revisnye	CTC	75	0	0	75	0	0	0	0	0	0
-Revisne	CT	76	0	1	75	0	0	0	0	0	2

-Revisne	CT	128	2	3	123	0	0	0	0	0	3
-Revisnye	CT	143	12	6	120	0	0	0	0	5	5
Szrnyacze	CTC	54	0	0	54	0	0	0	0	0	0
-Szrnyacze	CT	72	0	0	72	0	0	0	0	0	0
-Szrnyacze	CT	77	0	0	77	0	0	0	0	0	3
-Szrnyacze	CT	73	0	0	70	0	0	0	0	3	3
Zábrezs	CTC	227	0	0	227	0	0	0	0	0	0
-Zábrezs	CT	221	0	0	221	0	0	0	0	0	2
-Zábrezs	CT	219	0	3	216	0	0	0	0	0	4
-Zábrezs	CT	206	0	3	199	0	0	0	0	4	3
Zászkal	CTC	334	0	2	329	0	0	0	0	3	2
-Zászkal	CT	322	3	2	317	0	0	0	0	0	5
-Zászkal	CT	342	0	7	335	0	0	0	0	0	12
-Zászkal	CT	354	0	1	346	0	0	0	0	7	15
Zázriva	CTC	3024	13	23	2988	0	0	0	0	0	31
-Zázriva	CT	2922	39	32	2849	0	0	0	0	2	56
-Zázriva	CT	2696	0	23	2672	0	0	0	0	1	26
-Zázriva	CT	2441	1	22	2359	0	0	0	0	59	28
Zsaskó	CTC	1061	3	0	1058	0	0	0	0	0	12
-Zsaskó	CT	1050	1	5	1044	0	0	0	0	0	5
-Zsaskó	CT	1004	2	5	997	0	0	0	0	0	11
-Zsaskó	CT	971	1	2	952	0	0	0	0	16	11
Alsókubini járás	29	15722	789	468	14341	5	1	0	1	117	673

Babin	CTC	771	1	0	770	0	0	0	0	0	0
-Babin	CT	812	0	8	804	0	0	0	0	0	8
-Babin	CT	746	0	5	741	0	0	0	0	0	6
-Babin	CT	697	1	11	645	0	0	0	0	40	13
Benedikó	CTC	372	0	3	369	0	0	0	0	0	3
-Benedikó	CT	412	1	2	409	0	0	0	0	0	3
-Benedikó	CT	379	0	5	368	0	0	0	0	6	7
-Benedikó	CT	388	0	4	373	0	0	0	0	11	4
Bobró	CTC	1293	9	20	1211	0	0	1	0	52	35
-Bobró	CT	1611	8	44	1515	0	0	0	0	44	40
-Bobró	CT	1512	1	28	1444	0	0	0	0	39	44
-Bobró	CT	1482	4	50	1360	0	0	0	0	68	62
Breza	CTC	959	8	8	943	0	0	0	0	0	14
-Breza	CT	1129	0	3	1126	0	0	0	0	0	13
-Breza	CT	1182	1	3	1178	0	0	0	0	0	18
-Breza	CT	1088	0	3	1049	0	0	0	0	36	12
Erdőtka	CTC	2088	4	15	2068	0	0	0	0	1	23
-Erdődka	CT	1967	6	20	1941	0	0	0	0	0	18
-Erdődka	CT	1721	0	48	1672	0	0	0	0	1	42
-Erdődke	CT	1402	0	1	1338	0	0	0	0	63	31
Hrustin	CTC	1410	16	20	1374	0	0	0	0	0	33
-Hrustin	CT	1467	1	39	1423	0	0	0	0	4	38
-Hrustin	CT	1312	1	5	1306	0	0	0	0	0	37
-Hrustin	CT	1223	1	22	1148	0	0	0	0	52	23
Jaszenicza	CTC	885	3	5	877	0	0	0	0	0	8
-Jaszenicza	CT	954	2	2	948	0	0	0	0	2	7
-Jaszenicza	CT	915	1	7	907	0	0	0	0	0	8
-Jaszenicza	CT	969	0	18	916	0	0	0	0	35	19
Klin	CTC	836	3	3	738	0	0	0	0	92	5
-Klin	CT	901	1	14	784	0	0	0	0	102	13
-Klin	CT	814	1	11	802	0	0	0	0	0	14
-Klin	CT	711	2	12	676	0	0	0	0	21	12
Krusetnicza	CTC	742	7	23	712	0	0	0	0	0	23
-Krusetnicza	CT	803	1	23	778	0	0	0	0	1	23
-Krusetnicza	CT	748	1	16	731	0	0	0	0	0	22
-Krusetnicza	CT	745	1	1	718	0	0	0	0	25	18
Lokcza	CTC	929	19	16	875	0	0	0	0	19	21
-Lokcza	CT	1048	7	9	1031	0	0	0	0	1	10
-Lokcza	CT	988	1	15	957	0	0	0	0	15	16
-Lokcza	CT	998	6	9	940	0	0	0	0	43	22

ÁRVA vármegye	OTE	osz	mag	nem	szl	rom	rut	hor	sze	egy	zsi
Lomna	CTC	720	0	5	715	0	0	0	0	0	4
-Lomna	CT	747	0	4	742	0	0	0	0	1	10
-Lomna	CT	681	0	15	659	0	0	0	0	7	15
-Lomna	CT	650	0	11	605	0	0	0	0	34	11
Mutne	CTC	1725	4	11	1704	0	0	0	0	6	11
-Mutne	CT	1740	4	18	1716	0	0	0	0	2	16
-Mutne	CT	1637	0	14	1623	0	0	0	0	0	17
-Mutne	CT	1480	0	16	1377	0	0	0	0	87	20
Námesztó	CTC	1577	140	158	1271	2	0	0	0	6	244
-Námesztó	CT	1791	119	193	1469	0	0	0	0	10	279
-Námesztó	CT	1940	71	255	1601	0	0	0	0	13	325
-Námesztó	CT	1911	18	278	1545	0	0	0	0	70	286
Novoty	CTC	1571	20	19	1521	0	0	0	0	11	23

-Novoty	CT	1532	11	37	1484	0	0	0	0	0	37
-Novoty	CT	1489	3	5	1478	0	0	0	0	3	39
-Novoty	CT	1488	0	7	1447	0	0	0	0	34	30
Polhora	CTC	1503	24	22	1441	0	0	0	0	16	35
-Polhora	CT	1559	12	13	1526	0	0	0	0	8	34
-Polhora	CT	1508	6	21	1472	0	0	0	0	9	41
-Polhora	CT	1494	1	10	1404	0	0	0	0	79	51
Rabcsa	CTC	1446	14	10	1422	0	0	0	0	0	19
-Rabcsa	CT	1460	1	14	1445	0	0	0	0	0	20
-Rabcsa	CT	1481	0	19	1457	0	0	0	0	5	23
-Rabcsa	CT	1375	0	17	1315	0	0	0	0	43	17
Rabcsicze	CTC	1032	2	0	1027	0	0	0	0	3	4
-Rabcsicze	CT	1107	0	3	1103	0	0	0	0	1	3
-Rabcsicze	CT	1190	2	0	1188	0	0	0	0	0	8
-Rabcsicze	CT	1158	0	4	1102	0	0	0	0	52	4
Szihelne	CTC	713	4	2	707	0	0	0	0	0	5
-Szihelne	CT	722	0	0	716	0	0	0	0	6	4
-Szihelne	CT	701	0	7	694	0	0	0	0	0	7
-Szihelne	CT	660	0	1	643	0	0	0	0	16	2
Szlanicza	CTC	794	28	38	713	0	0	0	0	15	57
-Szlanicza	CT	965	19	92	810	0	0	0	0	44	117
-Szlanicza	CT	999	20	3	965	0	0	0	0	11	118
-Szlanicza	CT	967	5	81	842	0	0	0	0	39	99
Tyapessó	CTC	317	1	0	316	0	0	0	0	0	0
-Tyapessó	CT	361	0	4	357	0	0	0	0	0	4
-Tyapessó	CT	362	0	3	359	0	0	0	0	0	3
-Tyapessó	CT	336	0	5	318	0	0	0	0	13	5
Vanyovka	CTC	238	1	0	237	0	0	0	0	0	6
-Vanyovka	CT	271	0	0	271	0	0	0	0	0	3
-Vanyovka	CT	264	0	0	264	0	0	0	0	0	1
-Vanyovka	CT	234	0	0	227	0	0	0	0	7	6
Vasziló	CTC	386	1	0	385	0	0	0	0	0	2
-Vasziló	CT	439	0	3	436	0	0	0	0	0	3
-Vasziló	CT	406	0	4	402	0	0	0	0	0	4
-Vasziló	CT	391	0	1	370	0	0	0	0	20	1
Vavrecska	CTC	529	6	4	519	0	0	0	0	0	7
-Vavrecska	CT	503	4	2	497	0	0	0	0	0	6
-Vavrecska	CT	458	4	0	454	0	0	0	0	0	4
-Vavrecska	CT	268	0	10	247	0	0	0	0	11	10
Veszele	CTC	1818	13	12	1790	0	0	0	0	3	11
-Veszele	CT	2070	0	9	2060	0	0	0	0	1	13
-Veszele	CT	1986	0	7	1979	0	0	0	0	0	7
-Veszele	CT	1814	0	14	1751	0	0	0	0	49	15
Zákameneklin	CTC	2052	33	13	1992	0	0	0	0	14	56
-Zákameneklin	CT	2037	9	59	1963	0	0	0	0	6	64
-Zákamene-Klin	CT	1776	10	50	1713	0	0	0	0	3	54
-Klin (Zakamene-)	CT	1726	4	56	1623	0	0	0	0	43	58
Zubrohlava	CTC	763	28	4	731	0	0	0	0	0	18
-Zubrohlava	CT	929	12	11	875	0	0	0	0	31	22
-Zubrohlava	CT	913	8	14	870	0	0	0	0	21	22
-Zubrohlava	CT	849	3	17	789	0	0	0	0	40	17
Námesztói járás	29	27469	389	411	26428	2	0	1	0	238	667
Alsólipnicza	DED	2634	9	22	0	0	0	0	0	2603	21
-Alsólipnicza	DT	2929	1	29	2888	0	0	0	0	11	30
-Alsó-Lipnicza	DT	2963	2	31	2920	0	0	0	0	10	31
-Lipnicza (Alsó-)	DT	2828	0	0	2721	0	0	0	0	107	20
Alsózubricza	DED	842	0	0	8	0	0	0	0	834	0
-Alsózubricza	DT	909	0	1	908	0	0	0	0	0	0
-Alsó-Zubricza	DT	904	0	1	903	0	0	0	0	0	0
-Zubricza (Alsó-)	DT	873	0	0	843	0	0	0	0	30	10
Brezovicza	CTC	618	0	2	614	0	0	0	0	2	3
-Brezovicza	CT	744	0	3	741	0	0	0	0	0	3
-Brezovicza	CT	701	0	3	698	0	0	0	0	0	3
-Brezovicza	CT	660	0	7	622	0	0	0	0	31	7

ÁRVA vármegye	OTE	osz	mag	nem	szl	rom	rut	hor	sze	egy	zsi
Bukovinapodszkle	DED	726	2	16	5	0	0	0	0	703	15
-Bukovinapodszkle	DT	902	0	34	787	0	0	0	0	81	34
-Bukovina-Podszkle	DT	897	0	1	814	0	0	0	0	82	58
-Bukovina	DT	862	0	44	746	0	0	0	0	72	45
Chizsne	DED	1197	39	5	46	0	0	0	0	1107	11
-Chizsne	DT	1474	8	9	1448	0	0	0	0	9	7
-Chizsne	DT	1500	0	0	1500	0	0	0	0	0	8
-Chizsne	DT	1495	1	6	1438	0	0	0	0	50	10
Csimhova	CTC	284	3	3	277	0	0	0	0	1	2
-Csimhova	CT	412	17	15	345	0	0	0	0	35	17
-Csimhova	CT	341	1	3	336	0	0	0	0	1	4
-Csimhova	CT	334	1	4	318	0	0	0	0	11	4

Felsőlipnicza	DED	1573	3	19	5	0	0	0	0	1546	18
-Felsőlipnicza	DT	1576	4	23	1548	0	0	0	0	1	26
-Felső-Lipnicza	DT	1631	0	17	1614	0	0	0	0	0	18
-Lipnicza (Felső-)	DT	1614	0	2	1569	0	0	0	0	43	18
Felsőzubricza	DED	1345	9	26	25	0	0	0	0	1285	23
-Felsőzubricza	DT	1430	1	31	1384	0	0	0	0	14	31
-Felső-Zubricza	DT	1420	0	31	1389	0	0	0	0	0	36
-Zubricza (Felső-)	DT	1380	0	30	1295	0	0	2	0	53	38
Hámri	CTC	220	1	2	217	0	0	0	0	0	2
-Hámri	CT	265	1	2	261	0	0	0	0	1	2
-Hámri	CT	297	0	0	296	0	0	0	0	1	5
-Hámri	CT	282	0	4	267	0	0	0	0	11	5
Harkabúz	DED	317	2	6	0	0	0	0	0	309	8
-Harkabúz	DT	369	1	1	355	0	0	0	0	12	5
-Harkabúz	DT	356	0	0	347	0	0	0	0	9	3
-Harkabúz	DT	363	0	5	335	0	0	0	0	23	5
Hladovka	CED	535	4	2	9	0	0	0	0	520	0
-Hladovka	CT	622	1	3	613	0	0	0	0	5	3
-Hladovka	CT	637	0	6	611	0	0	0	0	20	6
-Hladovka	CT	634	0	0	614	0	0	0	0	20	3
Jablonka	DED	2713	36	51	38	0	0	0	0	2588	56
-Jablonka	DT	3005	18	58	2911	0	0	0	0	18	57
-Jablonka	DT	3243	3	35	3182	0	0	0	0	23	62
-Jablonka	DT	3126	2	24	3021	0	0	0	0	79	55
Ljeszek	CTC	1124	19	9	1096	0	0	0	0	0	11
-Ljeszek	CT	1519	49	40	1280	4	6	0	0	140	41
-Ljeszek	CT	1275	1	8	1247	0	0	0	0	19	8
-Ljeszek	CT	1125	1	13	1044	0	0	0	0	67	14
Oravka	DED	629	3	2	4	0	0	0	0	620	4
-Oravka	DT	725	0	6	715	0	0	0	0	4	6
-Oravka	DT	720	0	0	719	0	0	0	0	1	7
-Orávka	DT	680	1	10	642	0	0	0	0	27	13
Oszada	CTC	523	0	6	514	0	0	0	0	3	4
-Oszada	CT	631	0	5	626	0	0	0	0	0	4
-Oszada	CT	632	0	0	632	0	0	0	0	0	7
-Oszada	CT	653	0	8	615	0	0	0	0	30	7
Pekelnik	DED	1239	16	4	7	0	0	0	0	1212	11
-Pekelnik	DT	1368	9	7	1343	0	0	0	0	9	13
-Pekelnik	DT	1474	1	18	1455	0	0	0	0	0	17
-Pekelnik	DT	1399	0	10	1294	0	0	0	0	95	21
Podvilk	DED	1271	17	53	13	0	0	0	0	1188	57
-Podvilk	DT	1560	7	81	1424	0	0	0	0	48	83
-Podvilk	DT	1565	5	100	1421	0	0	0	0	39	100
-Podvilk	DT	1462	0	100	1274	0	0	0	0	88	104
Szárnya	DED	429	2	4	9	0	0	0	0	414	7
-Szárnya	DT	478	1	0	476	0	0	0	0	1	5
-Szárnya	DT	496	0	0	490	0	0	0	0	6	4
-Szárnya	DT	487	0	0	453	0	0	0	0	34	0
Szuchahora	CED	683	13	3	36	0	0	0	0	631	12
-Szuchahora	CT	726	10	20	683	0	0	0	0	13	24
-Szuchahora	CT	753	0	0	753	0	0	0	0	0	3
-Szuchahora	CT	756	0	3	726	0	0	0	0	27	3
Trsztena	CTC	2314	272	123	1873	0	0	0	0	46	211
-Trsztena	CT	2364	175	135	2024	0	0	0	0	30	159
-Trsztena	CT	2332	69	88	2155	0	0	0	0	20	163
-Trsztena	CT	2311	44	105	2042	0	0	0	0	120	173
Usztye	CTC	1044	4	19	976	0	0	0	0	45	19
-Usztye	CT	1154	6	12	1089	0	0	0	0	47	11
-Usztye	CT	1350	0	17	1306	0	0	1	0	26	14
-Usztye	CT	1214	0	11	1120	0	0	0	0	83	19
Vitanova	CTC	817	11	13	775	0	0	0	0	18	16
-Vittanova	CT	888	3	21	862	0	0	0	0	2	21
-Vittanova	CT	835	8	22	798	0	0	0	0	7	19
-Vitanova	CT	799	0	16	737	0	0	0	0	46	17
Trsztenai járás	29	23077	465	390	6547	0	0	0	0	15675	511

ÁRVA vármegye	OTE	osz	mag	nem	szl	rom	rut	hor	sze	egy	zsi
Alsólehota	CTC	607	2	9	596	0	0	0	0	0	6
-Alsólehota	CT	651	9	6	633	0	0	0	0	3	9
-Alsó-Lehota	CT	630	0	0	624	0	0	0	0	6	10
-Lehota (Alsó-)	CT	599	3	12	565	0	0	0	0	19	12
Alsóstepanó	CTC	286	0	0	269	0	0	0	0	17	6
-Alsóstepanó	CT	298	0	3	293	0	0	0	0	2	4
-Alsó-Stepanó	CT	320	0	5	314	0	0	0	0	1	3
-Stepanó (Alsó-)	CT	272	2	3	256	0	0	0	0	11	4
Árvaváralja	CTC	359	97	7	255	0	0	0	0	0	6
-Árvaváralja	CT	392	95	16	281	0	0	0	0	0	18
-Árva-Váralja	CT	373	72	21	280	0	0	0	0	0	21

-Árva-Váralja	CT	355	31	43	273	0	0	0	0	8	26
Bjelipotok	CTC	681	3	3	673	0	0	0	0	2	4
-Bjelipotok	CT	677	0	4	673	0	0	0	0	0	3
-Bjelipotok	CT	818	0	13	805	0	0	0	0	0	13
-Bjelipotok	CT	884	0	18	833	0	0	0	0	33	13
Chlebnicze	CTC	1071	7	3	1061	0	0	0	0	0	3
-Chlebnicze	CT	1082	5	7	1070	0	0	0	0	0	7
-Chlebnicze	CT	1144	0	10	1132	0	0	0	0	2	10
-Chlebnicze	CT	1122	0	16	1069	0	0	0	0	37	17
Dluha	CTC	867	16	26	823	0	0	0	0	2	45
-Dluha	CT	1041	12	25	1000	0	0	0	0	4	31
-Dluha	CT	1230	1	31	1198	0	0	0	0	0	37
-Dluha	CT	1141	5	29	1063	0	0	0	0	44	35
Felsőlehota	CTC	484	8	9	467	0	0	0	0	0	12
-Felsőlehota	CT	600	12	5	582	0	0	0	0	1	12
-Felső-Lehota	CT	657	1	19	636	0	0	0	0	1	29
-Lehota (Felső-)	CT	668	5	9	626	0	0	0	0	28	25
Felsőstepanó	CTC	370	3	10	343	0	0	0	0	14	7
-Felsőstepanó	CT	420	1	4	415	0	0	0	0	0	4
-Felső-Stepanó	CT	411	2	5	403	0	1	0	0	0	4
-Stepanó (Felső-)	CT	435	0	10	409	0	0	0	0	16	0
Habovka	CTC	891	6	16	852	0	0	0	0	17	13
-Habovka	CT	913	1	13	899	0	0	0	0	0	12
-Habovka	CT	889	4	0	885	0	0	0	0	0	4
-Habovka	CT	828	0	8	782	0	0	0	0	38	11
Krasznahorka	CTC	537	4	2	518	0	0	0	0	13	2
-Krasznahorka	CT	666	3	9	651	0	0	0	0	3	17
-Krasznahorka	CT	686	2	8	673	0	0	0	0	3	8
-Krasznahorka	CT	775	3	12	734	0	0	0	0	26	12
Kriva	CTC	622	3	2	616	0	0	0	0	1	4
-Kriva	CT	719	6	4	709	0	0	0	0	0	4
-Kriva	CT	786	0	1	785	0	0	0	0	0	9
-Kriva	CT	746	0	0	726	0	0	0	0	20	9
Medvedze	CTC	285	15	1	269	0	0	0	0	0	7
-Medvedze	CT	373	7	24	326	0	0	0	0	16	20
-Medvedze	CT	339	16	5	309	0	0	0	0	9	21
-Medvedze	CT	327	1	33	283	0	0	0	0	10	34
Nemesdedina	CTC	182	0	0	182	0	0	0	0	0	0
-Nemesdedina	CT	190	0	0	190	0	0	0	0	0	0
-Nemes-Dedina	CT	240	0	5	235	0	0	0	0	0	5
-Dedina (Nemes-)	CT	217	0	5	206	0	0	0	0	6	5
Nizsna	CTC	910	8	18	875	0	0	0	0	9	16
-Nizsna	CT	1084	6	30	1041	0	0	1	0	6	28
-Nizsna	CT	1217	3	21	1175	0	0	0	0	18	25
-Nizsna	CT	1118	1	9	1061	0	0	0	0	47	29
Parasztdubova	CTC	408	5	0	402	0	0	0	0	1	0
-Parasztdubova	CT	497	1	5	491	0	0	0	0	0	5
-Paraszt-Dubova	CT	551	0	6	545	0	0	0	0	0	5
-Dubova (Paraszt-)	CT	551	0	5	522	0	0	0	0	24	5
Podbjel	CTC	858	19	22	809	0	0	0	0	8	24
-Podbjel	CT	938	7	22	906	0	0	0	0	3	18
-Podbjel	CT	1051	0	33	1015	0	0	0	0	3	29
-Podbjel	CT	951	3	30	886	0	0	0	0	32	27
Turdossin	CTC	1599	150	120	1323	1	0	0	0	5	193
-Turdossin	CT	1760	218	160	1356	0	0	0	0	26	255
-Turdossin	CT	1758	56	203	1469	0	0	0	1	29	230
-Turdossin	CT	1790	32	256	1436	0	0	0	0	66	276
Zábidó	CTC	540	3	1	536	0	0	0	0	0	4
-Zábidó	CT	546	3	1	537	0	0	0	0	5	3
-Zábidó	CT	660	0	0	660	0	0	0	0	0	4
-Zabidó	CT	550	2	6	518	0	0	0	0	24	6
Zuberecz	CTC	920	8	0	911	0	0	0	0	1	2
-Zuberecz	CT	1018	0	5	1012	0	0	0	0	1	7
-Zuberecz	CT	1045	0	15	1030	0	0	0	0	0	15
-Zuberecz	CT	1091	1	16	1029	0	0	0	0	45	17
Vári járás	29	12477	357	249	11780	1	0	0	0	90	354

ÁRVA vármegye	29	78745	2000	1518	59096	8	1	1	1	16120	2205
BARS vármegye	OTE	osz	mag	nem	szl	rom	rut	hor	sze	egy	zsi
Alsószelezsény	CTC	473	63	3	402	0	0	0	0	5	1
-Nagyszelezsény	CT	505	80	16	409	0	0	0	0	0	23
-Nagy-Szelezsény	CT	490	118	16	356	0	0	0	0	0	18
-Szelezsény (Nagy-)	CT	463	70	28	343	0	0	0	0	22	26
Aranyosmarót	CMC	3227	2127	147	941	2	0	0	1	9	381
-Aranyosmarót	CM	2786	1429	102	1245	0	0	0	0	10	370
-Aranyos-Marót	CT	2541	827	220	1483	1	0	1	0	9	329
-Aranyos-Maróth	CT	2251	699	239	1207	0	0	0	0	106	246
Barsberzencze	CTC	1177	46	2	1124	0	0	0	0	5	12
-Berzencze	CT	1042	20	13	1009	0	0	0	0	0	13

-Berzencze	CT	917	22	14	881	0	0	0	0	0	15
-Breznice	CT	855	5	14	833	0	0	0	0	3	12
Barskisfalud	CTC	377	41	3	333	0	0	0	0	0	4
-Kisfalud	CT	352	34	15	303	0	0	0	0	0	20
-Kisfalud	CT	304	9	24	271	0	0	0	0	0	28
-Kisfalud	CT	296	6	15	269	0	0	0	0	6	18
Barslédecz	CMC	855	794	6	53	0	0	0	0	2	9
-Lédecz	CM	778	626	4	148	0	0	0	0	0	18
-Lédecz	CM	699	540	23	136	0	0	0	0	0	23
-Lédecz	CM	667	501	41	106	0	0	0	0	19	38
Barstaszár	CTC	916	95	7	814	0	0	0	0	0	31
-Taszár	CT	879	72	6	798	0	0	0	0	3	20
-Taszár	CT	795	69	26	700	0	0	0	0	0	29
-Taszár	CT	826	39	49	706	0	0	0	0	32	46
Bélád	CTC	290	122	4	163	0	0	0	0	1	7
-Bélád	CT	299	66	17	207	0	0	0	0	9	10
-Bélád	CT	293	28	34	228	0	0	0	0	3	32
-Bélád	CT	305	83	24	192	0	0	0	0	6	37
Csárad	CTC	700	10	5	685	0	0	0	0	0	9
-Csárad	CT	604	3	2	596	0	0	0	0	3	7
-Csárad	CT	583	28	12	538	0	0	0	0	5	9
-Csárad	CT	576	10	17	527	0	0	0	0	22	19
Ebedecz	CTC	1001	146	3	852	0	0	0	0	0	8
-Ebedecz	CT	851	35	0	816	0	0	0	0	0	13
-Ebedecz	CT	779	15	21	743	0	0	0	0	0	20
-Ebedecz	CT	844	19	3	786	0	0	0	0	36	6
Feketekelecsény	CTC	548	70	2	476	0	0	0	0	0	1
-Feketekelecsény	CT	526	13	10	503	0	0	0	0	0	2
-Fekete-Kelecsény	CT	429	9	8	404	0	0	0	0	8	7
-Kelecsény (Fekete-)	CT	426	20	5	389	0	0	0	0	12	3
Felszőszelezsény	CTC	371	20	1	350	0	0	0	0	0	7
-Kisszelezsény	CT	315	10	5	300	0	0	0	0	0	10
-Kis-Szelezsény	CT	259	10	4	245	0	0	0	0	0	4
-Szelezsény (Kis-)	CT	246	25	8	200	0	0	0	0	13	7
Fenyőkosztolány	CTC	1186	44	10	1131	0	0	0	0	1	15
-Fenyőkosztolány	CT	1127	14	5	1102	0	0	0	0	6	12
-Fenyő-Kosztolány	CT	999	7	24	967	0	0	0	0	1	5
-Kosztolány (Fenyő-)	CT	1008	0	11	963	0	0	0	0	34	11
Garamkovácsi	CTC	1621	175	4	1442	0	0	0	0	0	11
-Kovácsi	CT	1594	63	16	1514	0	0	0	0	1	22
-Kovácsi	CT	1343	48	19	1269	0	0	0	0	7	30
-Kovácsi	CT	1214	96	5	1096	0	0	0	0	17	23
Garamnémeti	CTC	1018	46	7	942	0	0	0	0	23	7
-Németi	CT	960	24	4	932	0	0	0	0	0	12
-Németi	CT	813	14	6	793	0	0	0	0	0	0
-Némethi	CT	749	16	17	694	0	0	0	0	22	17
Garamszentbenedek	CTC	1051	260	14	768	0	0	4	0	5	43
-Garamszentbenedek	CT	1095	104	30	956	0	0	1	0	4	57
-Garam-Szent-Benedek	CT	1071	73	70	925	0	0	0	0	3	78
-Szent-Benedek	CT	1042	68	55	874	0	0	0	0	45	63
Gesztőd	CTC	500	27	14	433	0	0	0	0	26	10
-Gesztőcz	CT	445	15	13	413	0	0	0	0	4	15
-Gesztőcz	CT	427	3	20	367	0	0	0	0	37	16
-Gesztöcz	CT	407	12	17	358	0	0	0	0	20	15
Hecse	CTC	395	12	10	373	0	0	0	0	0	10
-Hecse	CT	398	9	14	375	0	0	0	0	0	13
-Hecse	CT	339	21	14	304	0	0	0	0	0	19
-Hecse	CT	277	4	5	259	0	0	0	0	9	7
Hizér	CTC	936	35	6	895	0	0	0	0	0	10
-Hizér	CT	937	37	14	886	0	0	0	0	0	19
-Hizér	CT	863	35	15	813	0	0	0	0	0	23
-Hizér	CT	790	41	9	717	0	0	0	0	23	12
Keresztúr	CTC	924	55	8	859	0	0	0	0	2	9
-Keresztúr	CT	794	13	17	764	0	0	0	0	0	9
-Keresztúr	CT	692	15	12	665	0	0	0	0	0	9
-Keresztúr	CT	648	10	7	606	0	0	0	0	25	6
Kicző	CTC	893	54	9	830	0	0	0	0	0	13
-Szkiczó	CT	817	26	14	776	0	0	0	0	1	10
-Szkiczó	CT	853	99	14	728	0	0	0	0	12	5
-Szkiczó	CT	750	32	38	648	0	0	0	0	32	11
BARS vármegye	OTE	osz	mag	nem	szl	rom	rut	hor	sze	egy	zsi
Kisaranyos	CTC	338	2	7	329	0	0	0	0	0	6
-Kisaranyos	CT	300	3	11	286	0	0	0	0	0	10
-Kis-Aranyos	CT	283	19	2	262	0	0	0	0	0	7
-Zlatnó	CT	315	9	9	291	0	0	0	0	6	7
Kisherestény	CTC	125	54	1	70	0	0	0	0	0	5
-Kisherestény	CT	127	31	0	94	0	0	0	0	2	5
-Kis-Herestény	CT	143	12	0	131	0	0	0	0	0	6
-Herestény (Kis-)	CT	163	24	0	129	0	0	0	0	10	9
Kislócz	CTC	457	9	0	446	0	0	0	0	2	0

-Lócz	CT	381	5	3	373	0	0	0	0	0	4
-Lócz	CT	329	6	4	319	0	0	0	0	0	3
-Loócz	CT	282	0	3	268	0	0	0	0	11	0
Kistapolcsány	CTC	1602	311	17	1274	0	0	0	0	0	19
-Kistapolcsány	CT	1583	166	53	1356	0	0	0	0	8	27
-Kis-Tapolcsány	CT	1363	85	53	1212	0	1	0	0	12	41
-Tapolcsány (Kis-)	CT	1328	59	75	1096	1	0	0	0	97	36
Kisülés	CTC	1309	5	68	1236	0	0	0	0	0	5
-Kisülés	CT	1054	0	68	986	0	0	0	0	0	5
-Kis-Ülés	CT	939	3	18	918	0	0	0	0	0	0
-Lehota (Kis-)	CT	773	3	42	717	0	0	0	0	11	3
Kisvalkócz	CTC	189	0	0	189	0	0	0	0	0	0
-Kisvalkócz	CT	182	0	1	181	0	0	0	0	0	0
-Kis-Valkócz	CT	167	0	6	161	0	0	0	0	0	6
-Závada	CT	160	0	14	142	0	0	0	0	4	14
Magasmart	CTC	871	7	3	861	0	0	0	0	0	7
-Magasmart	CT	881	9	2	870	0	0	0	0	0	2
-Magosmart	CT	800	0	4	796	0	0	0	0	0	4
-Magospart	CT	797	0	0	767	0	0	0	0	30	0
Maholány	CTC	559	145	2	386	0	0	0	0	26	5
-Maholány	CT	510	25	16	467	0	0	0	0	2	13
-Maholány	CT	395	9	11	375	0	0	0	0	0	7
-Maholány	CT	417	5	0	383	0	0	0	0	29	3
Malonya	CTC	514	16	9	487	0	0	0	0	2	17
-Malonya	CT	485	9	29	445	0	0	0	0	2	21
-Malonya	CT	450	5	14	431	0	0	0	0	0	19
-Malonya	CT	430	9	17	385	0	0	0	0	19	17
Mankócz	CTC	322	46	2	261	0	0	0	0	13	4
-Mankócz	CT	282	4	3	275	0	0	0	0	0	3
-Mankócz	CT	298	2	4	292	0	0	0	0	0	9
-Mankócz	CT	246	1	4	237	0	0	0	0	4	5
Nagyherestény	CTC	522	181	3	301	0	0	0	0	37	21
-Nagyherestény	CT	479	60	3	388	0	0	0	0	28	9
-Nagy-Herestény	CT	464	25	18	392	0	0	0	0	29	16
-Herestény (Nagy-)	CT	441	27	9	385	0	0	0	0	20	9
Nagyülés	CTC	968	10	1	957	0	0	0	0	0	0
-Nagyülés	CT	714	6	1	706	0	0	0	0	1	0
-Nagy-Ülés	CT	700	0	3	694	0	0	0	0	3	0
-Lehota (Nagy-)	CT	651	2	0	624	0	0	0	0	25	0
Nemcsény	CTC	640	147	4	489	0	0	0	0	0	14
-Nemcsény	CT	567	84	0	482	0	0	0	0	1	13
-Nemcsény	CT	577	87	8	474	0	0	0	0	8	16
-Nemcsény	CT	538	63	16	433	0	0	0	0	26	11
Néver	CTC	585	210	15	351	0	0	0	0	9	5
-Néver	CT	586	59	28	499	0	0	0	0	0	15
-Néver	CT	600	87	23	489	0	0	0	0	1	20
-Néver	CT	535	83	6	424	0	0	0	0	22	11
Oromfalu	CTC	448	9	4	423	0	0	0	0	12	4
-Orovnicza	CT	368	5	5	358	0	0	0	0	0	5
-Orovnicza	CT	314	5	2	307	0	0	0	0	0	2
-Oravnicza	CT	284	7	7	261	0	0	0	0	9	7
Perlep	CTC	340	47	1	292	0	0	0	0	0	7
-Perlep	CT	308	14	11	283	0	0	0	0	0	18
-Perlep	CT	252	16	11	224	0	0	0	0	1	19
-Perlep	CT	284	24	11	235	0	0	0	0	14	6
Peszér	CTC	332	97	0	227	0	0	0	0	8	0
-Peszér	CT	301	9	0	292	0	0	0	0	0	3
-Peszér	CT	299	0	6	293	0	0	0	0	0	6
-Peszér	CT	275	0	0	268	0	0	0	0	7	5
Szelepcsény	CTC	816	199	5	610	0	0	0	0	2	18
-Szelepcsény	CT	759	91	2	666	0	0	0	0	0	17
-Szelepcsény	CT	664	67	28	569	0	0	0	0	0	28
-Szelepcsény	CT	541	39	30	464	0	0	0	0	8	29
Újpetend	CTC	221	32	0	189	0	0	0	0	0	0
-Újpetend	CT	162	20	0	142	0	0	0	0	0	0
-Uj-Petend	CT	143	17	1	125	0	0	0	0	0	3
-Rohozsnicza	CT	168	11	3	146	0	0	0	0	8	2
Valkócz	CTC	516	6	8	473	0	0	0	0	29	9
-Valkócz	CT	494	4	12	477	0	0	0	0	1	11
-Valkócz	CT	452	19	8	408	0	0	0	0	17	8
-Valkócz	CT	431	22	9	377	0	0	0	0	23	9
BARS vármegye	OTE	osz	mag	nem	szl	rom	rut	hor	sze	egy	zsi
Velsécz	CTC	933	36	1	896	0	0	0	0	0	23
-Velsicz	CT	808	17	8	783	0	0	0	0	0	12
-Velsicz	CT	774	39	3	732	0	0	0	0	0	18
-Velsicz	CT	828	19	23	753	0	0	0	0	33	9
Zsikva	CTC	589	53	1	535	0	0	0	0	0	2
-Zsikva	CT	528	14	5	509	0	0	0	0	0	5
-Zsikva	CT	473	12	9	452	0	0	0	0	0	7
-Zsikava	CT	432	2	11	404	0	0	0	0	15	10

Zsitvaapáti	CTC	541	41	3	497	0	0	0	0	0	6
-Kisapáti	CT	494	23	6	465	0	0	0	0	0	6
-Kis-Apáti	CT	442	24	4	414	0	0	0	0	0	4
-Apáthi (Kis-)	CT	378	7	5	347	0	0	0	0	19	6
Zsitvakenéz	CTC	977	115	10	852	0	0	0	0	0	34
-Zsitvakenéz	CT	871	93	21	757	0	0	0	0	0	53
-Zsitva-Kenéz	CT	806	56	22	720	0	0	0	0	8	52
-Knezsicza	CT	659	8	4	625	0	0	0	0	22	37
Zsitvaszentmárton	CTC	350	15	1	334	0	0	0	0	0	2
-Szentmárton	CT	310	4	1	305	0	0	0	0	0	7
-Szent-Márton	CT	257	4	2	251	0	0	0	0	0	7
-Szent-Márton	CT	240	7	2	227	0	0	0	0	4	3
Aranyosmaróti járás	38	33523	6035	431	26831	2	0	4	1	219	811

Alsóhámor	CTC	1475	89	52	1297	0	0	1	0	36	9
-Alsóhámor	CT	1208	59	58	1066	0	0	1	0	24	1
-Alsó-Hámor	CT	890	6	10	874	0	0	0	0	0	0
-Hámor (Alsó-)	CT	804	6	7	746	1	0	0	0	44	0
Alsótárnok	CTC	316	2	0	314	0	0	0	0	0	0
-Alsótárnok	CT	292	1	0	291	0	0	0	0	0	0
-Alsó-Tárnok	CT	259	1	0	258	0	0	0	0	0	0
-Trnavka (Alsó-)	CT	251	0	0	251	0	0	0	0	0	0
Alsózsadány	CTC	538	6	0	518	0	0	0	0	14	2
-Alsózsadány	CT	462	7	9	434	0	0	0	0	12	2
-Alsó-Zsadány	CT	439	0	3	436	0	0	0	0	0	3
-Zsdány (Alsó-)	CT	385	0	7	358	0	0	0	0	20	8
Apáthegyalja	CTC	434	17	2	415	0	0	0	0	0	0
-Apáthegyalja	CT	345	12	3	330	0	0	0	0	0	2
-Apát-Hegyalja	CT	318	9	1	308	0	0	0	0	0	0
-Podbrehi (Lehotka-)	CT	254	0	4	242	0	0	0	0	8	0
Barskapronczа	CNC	1272	11	1249	12	0	0	0	0	0	4
-Kapronczа	CN	1210	9	1178	23	0	0	0	0	0	4
-Kapronczа	CN	1151	0	1130	21	0	0	0	0	0	3
-Kapronczа	CN	1140	1	1104	15	0	0	0	0	20	7
Bartos	CTC	473	39	15	403	0	0	0	0	16	5
-Bartos	CT	417	19	15	383	0	0	0	0	0	6
-Bartos	CT	385	15	13	340	0	0	0	0	17	5
-Bartos (Lehota-)	CT	294	14	13	265	0	0	0	0	2	7
Bezeréte	CTC	471	36	2	432	0	0	0	0	1	0
-Bezeréte	CT	414	34	6	373	0	0	0	0	1	0
-Bezeréte	CT	380	19	32	328	0	0	0	0	1	22
-Trnavahora	CT	293	7	14	267	0	0	0	0	5	12
Bükköskút	CTC	196	2	0	194	0	0	0	0	0	0
-Bükköskút	CT	166	0	1	165	0	0	0	0	0	0
-Bükköskút	CT	170	0	1	168	0	0	0	0	1	0
-Bukovina	CT	162	0	1	149	0	0	0	0	12	4
Dallos	CTC	474	7	3	464	0	0	0	0	0	3
-Dallos	CT	381	5	3	373	0	0	0	0	0	2
-Dallos	CT	364	0	0	364	0	0	0	0	0	2
-Ihrács	CT	340	1	2	337	0	0	0	0	0	5
Dóczyfürésze	CNC	1857	33	1701	123	0	0	0	0	0	14
-Dóczyfűrésze	CN	1783	9	1704	70	0	0	0	0	0	9
-Dóczyfürésze	CN	1683	2	1566	115	0	0	0	0	0	8
-Pila	CN	1529	1	1403	99	0	0	0	0	26	13
Erdősurány	CTC	785	0	14	771	0	0	0	0	0	4
-Erdősurány	CT	659	0	26	633	0	0	0	0	0	4
-Erdő-Surány	CT	594	0	18	576	0	0	0	0	0	5
-Zsupka	CT	596	0	35	551	0	0	0	0	10	5
Felsőapáti	CTC	1182	26	1	1155	0	0	0	0	0	7
-Felsőapáti	CT	1022	25	4	993	0	0	0	0	0	8
-Felső-Apáti	CT	868	0	3	865	0	0	0	0	0	3
-Apáthi (Felső-)	CT	857	0	6	824	0	0	0	0	27	12
Felsőbesenyő	CTC	453	102	10	324	0	0	0	0	17	18
-Felsőbessenyő	CT	411	57	15	329	0	0	0	0	10	8
-Felső-Bessenyő	CT	310	42	26	241	0	0	0	0	1	16
-Dubrava	CT	276	24	19	202	0	0	0	0	31	13
Felsőhámor	CTC	1207	63	13	1109	0	0	0	0	22	9
-Felsőhámor	CT	1198	20	22	1156	0	0	0	0	0	4
-Felső-Hámor	CT	1147	10	28	1104	0	0	0	0	5	4
-Hámor (Felső-)	CT	1036	5	45	942	0	0	0	0	44	17

BARS vármegye	OTE	osz	mag	nem	szl	rom	rut	hor	sze	egy	zsi
Felsőtárnok	CTC	345	2	0	323	0	0	0	0	20	0
-Felsőtárnok	CT	318	1	1	310	0	0	0	0	6	1
-Felső-Tárnok	CT	313	0	5	290	0	0	0	0	18	4
-Trnavka (Felső-)	CT	276	0	5	265	0	0	0	0	6	4
Felsőtóti	CTC	340	4	21	314	0	0	0	0	1	3
-Felsőtóti	CT	350	2	47	300	0	0	0	0	1	5
<Körmöcbánya része volt.	CN	0	0	0	0	0	0	0	0	0	0

<Körmöcbánya része volt.	CN	0	0	0	0	0	0	0	0	0	0
Felsőzsadány	CTC	526	16	1	502	0	0	0	0	7	3
-Felsőzsadány	CT	493	7	7	472	0	0	0	0	7	3
-Felső-Zsadány	CT	488	1	2	481	0	0	0	0	4	2
-Zsdány (Felső-)	CT	420	1	0	415	0	0	0	0	4	6
Garamkürtös	CTC	894	4	4	886	0	0	0	0	0	0
-Garamkürtös	CT	787	1	4	782	0	0	0	0	0	5
-Garam-Kürtös	CT	741	5	11	725	0	0	0	0	0	6
-Trubin	CT	642	0	9	605	0	0	0	0	28	4
Garamladomér	CTC	357	31	9	317	0	0	0	0	0	8
-Ladomér	CT	370	24	4	342	0	0	0	0	0	3
-Ladomér	CT	340	7	8	325	0	0	0	0	0	8
-Ladomér	CT	337	13	11	313	0	0	0	0	0	9
Garammindszent	CTC	407	11	4	392	0	0	0	0	0	4
-Garammindszent	CT	337	3	0	334	0	0	0	0	0	3
-Garam-Mindszent	CT	289	5	0	284	0	0	0	0	0	2
-Vieszkó	CT	287	2	0	280	0	0	0	0	5	3
Garamrév	CTC	613	25	4	584	0	0	0	0	0	3
-Garamrév	CT	585	33	11	541	0	0	0	0	0	10
-Garam-Rév	CT	481	2	11	458	0	0	0	0	10	3
-Viznicza	CT	432	6	3	402	0	0	0	0	21	0
Garamrudnó	CTC	885	32	6	844	0	0	0	0	3	8
-Rudnó	CT	793	24	5	759	0	0	0	0	5	7
-Rudnó	CT	693	38	24	625	0	1	2	0	3	4
-Rudnó	CT	584	7	20	536	0	0	0	0	21	15
Garamszentkereszt	CTC	1507	127	57	1323	0	0	0	0	0	53
-Garamszentkereszt	CT	1390	114	80	1194	0	0	1	0	1	64
-Garam-Szent-Kereszt	CT	1289	82	59	1129	0	0	0	0	19	39
-Szent-Kereszt	CT	1157	42	63	1025	0	0	0	0	27	34
Geletnek	CTC	1038	50	11	951	0	0	0	0	26	6
-Geletnek	CT	911	39	6	866	0	0	0	0	0	3
-Geletnek	CT	935	11	22	901	0	0	0	0	1	5
-Geletnek	CT	847	10	18	818	0	0	0	0	1	3
Gyertyánfa	CTC	1092	22	2	1068	0	0	0	0	0	0
-Gyertyánfaélesmart	CT	955	7	2	946	0	0	0	0	0	0
-Gyertyánfa-Élesmart	CT	885	10	9	866	0	0	0	0	0	0
-Hrabicsó és Osztirgrun	CT	468	0	1	463	0	0	0	0	4	0
Irtványos	CTC	410	14	1	395	0	0	0	0	0	1
-Irtványos	CT	422	9	2	411	0	0	0	0	0	0
-Irtványos	CT	473	1	10	462	0	0	0	0	0	4
-Kopanicza	CT	427	5	3	409	0	0	0	0	10	0
Jálna	CTC	250	0	0	250	0	0	0	0	0	0
-Jallna	CT	200	0	0	200	0	0	0	0	0	0
-Jallna	CT	198	0	0	198	0	0	0	0	0	0
-Jalna	CT	193	0	0	193	0	0	0	0	0	0
Jánosgyarmat	CNC	2290	15	2239	36	0	0	0	0	0	9
-Jánosgyarmat	CN	1856	14	1779	63	0	0	0	0	0	10
-János-Gyarmat	CN	1493	49	1442	0	0	0	0	0	2	3
-Janó (Lehota-)	CN	1358	3	1279	50	0	0	0	0	26	7
Jánoshegy	CNC	787	55	698	34	0	0	0	0	0	6
-Jánoshegy	CN	730	61	657	12	0	0	0	0	0	3
<Körmöcbánya része volt.	CN	0	0	0	0	0	0	0	0	0	0
<Körmöcbánya része volt.	CN	0	0	0	0	0	0	0	0	0	0
Jánosrét	CNC	1099	5	1088	6	0	0	0	0	0	5
-Jánosrét	CN	983	8	973	2	0	0	0	0	0	2
<Körmöcbánya része volt.	CN	0	0	0	0	0	0	0	0	0	0
<Körmöcbánya része volt.	CN	0	0	0	0	0	0	0	0	0	0
Karvaly	CTC	605	10	4	567	0	0	0	0	24	6
-Karvaly	CT	504	3	5	473	0	0	0	0	23	3
-Karvaly	CT	459	16	7	416	0	0	0	0	20	6
-Jasztraba	CT	418	4	13	401	0	0	0	0	0	5
Kékellő	CNC	612	11	599	2	0	0	0	0	0	2
-Kékellő	CN	575	1	573	1	0	0	0	0	0	4
<Körmöcbánya része volt.	CN	0	0	0	0	0	0	0	0	0	0
<Körmöcbánya része volt.	CN	0	0	0	0	0	0	0	0	0	0
Kelő	CTC	839	8	0	831	0	0	0	0	0	0
-Kelő	CT	788	3	15	770	0	0	0	0	0	6
-Kelő	CT	778	0	7	771	0	0	0	0	0	5
-Prochot	CT	694	8	6	680	0	0	0	0	0	5
Kislócsa	CTC	705	1	1	703	0	0	0	0	0	1
-Kislócsa	CT	619	0	3	616	0	0	0	0	0	3
-Kis-Lócsa	CT	548	0	4	544	0	0	0	0	0	3
-Lócsa (Kis-)	CT	459	0	5	454	0	0	0	0	0	4
BARS vármegye	OTE	osz	mag	nem	szl	rom	rut	hor	sze	egy	zsi
Kiszelfalu	CTC	735	29	9	697	0	0	0	0	0	8
-Kiszelfalu	CT	627	21	17	589	0	0	0	0	0	12
-Kiszelfalu	CT	525	2	21	502	0	0	0	0	0	10
-Pityelova	CT	500	2	10	466	0	0	0	0	22	9
Koszorús	CTC	489	0	3	486	0	0	0	0	0	2
-Koszorús	CT	423	1	4	418	0	0	0	0	0	3

-Koszorús	CT	351	0	10	341	0	0	0	0	0	9
-Koszorín	CT	373	2	6	365	0	0	0	0	0	5
Körmöczliget	CTC	281	26	74	181	0	0	0	0	0	0
-Körmöczliget	CT	301	3	127	170	0	0	0	0	1	6
<Körmöcbánya része volt.	CN	0	0	0	0	0	0	0	0	0	0
<Körmöcbánya része volt.	CN	0	0	0	0	0	0	0	0	0	0
Kövesmocsár	CTC	569	9	3	557	0	0	0	0	0	2
-Mocsár	CT	516	5	4	507	0	0	0	0	0	2
-Mocsár	CT	550	4	1	544	0	0	0	0	1	1
-Mocsár	CT	485	2	5	472	0	0	0	0	6	3
Kunosvágása	CNC	1913	25	1876	12	0	0	0	0	0	7
-Kunosvágása	CN	1810	7	1790	13	0	0	0	0	0	6
<Körmöcbánya része volt.	CN	0	0	0	0	0	0	0	0	0	0
<Körmöcbánya része volt.	CN	0	0	0	0	0	0	0	0	0	0
Lutilla	CTC	1133	23	6	1086	0	0	0	0	18	0
-Lutilla	CT	1048	25	10	981	0	0	0	0	32	4
-Lutilla	CT	924	42	12	849	0	0	0	0	21	2
-Lutilla	CT	870	5	14	816	0	0	0	0	35	4
Madarasalja	CTC	490	20	0	470	0	0	0	0	0	2
-Madarasalja	CT	478	7	3	458	0	0	0	0	10	2
-Madarasalja	CT	455	1	7	447	0	0	0	0	0	4
-Klak	CT	502	4	7	461	0	0	0	0	30	4
Mailáth	CTC	534	3	0	519	0	0	0	0	12	0
-Majlát	CT	479	0	2	477	0	0	0	0	0	2
-Majlát	CT	457	16	3	438	0	0	0	0	0	2
-Presztavek	CT	402	0	5	391	0	0	0	0	6	5
Mogyorómál	CTC	646	10	8	628	0	0	0	0	0	5
-Mogyorómál	CT	551	0	7	544	0	0	0	0	0	0
-Mogyorómál	CT	475	0	3	466	0	0	0	0	6	0
-Szlaszka	CT	479	1	17	447	0	0	0	0	14	4
Nagylócsa	CTC	769	12	5	752	0	0	0	0	0	2
-Nagylócsa	CT	689	11	5	673	0	0	0	0	0	3
-Nagy-Lócsa	CT	648	6	5	637	0	0	0	0	0	0
-Lócsa (Nagy-)	CT	669	2	5	656	0	0	0	0	6	3
Ókörmöczke	CTC	651	35	7	609	0	0	0	0	0	4
-Ókörmöcske	CT	546	9	14	493	0	0	0	0	30	7
-Ó-Körmöcske	CT	489	10	14	413	0	0	0	0	52	3
-Körmöczke (Ó-)	CT	365	4	9	327	0	0	0	0	25	6
Repistye	CTC	526	9	4	511	0	0	0	0	2	4
-Repistye	CT	470	4	10	456	0	0	0	0	0	2
-Repisztye	CT	461	0	7	453	0	0	0	0	1	2
-Repistye	CT	469	0	10	426	0	0	0	0	33	8
Revistyeváralja	CTC	242	12	1	228	0	0	0	0	1	2
-Revistyeváralja	CT	251	7	2	241	0	0	0	0	1	0
-Revistye-Váralja	CT	227	0	7	218	0	0	0	0	2	4
-Revistye-Váralja	CT	191	0	8	179	0	0	0	0	4	2
Saskőkelecsény	CTC	271	0	0	271	0	0	0	0	0	0
-Határkelecsény	CT	222	0	0	222	0	0	0	0	0	0
-Határ-Kelecsény	CT	190	0	0	190	0	0	0	0	0	0
-Klacsán	CT	156	0	0	151	0	0	0	0	5	0
Saskőszékely	CTC	361	5	0	356	0	0	0	0	0	0
-Sekély	CT	351	0	0	351	0	0	0	0	0	0
-Sekély	CT	349	0	1	348	0	0	0	0	0	11
-Zsakill	CT	300	0	0	300	0	0	0	0	0	0
Saskőváralja	CTC	358	22	6	328	0	0	0	0	2	5
-Saskőváralja	CT	275	2	3	270	0	0	0	0	0	6
-Saskőváralja	CT	241	2	19	220	0	0	0	0	0	14
-Podhrágy	CT	200	0	8	182	0	0	0	0	10	10
Sváb	CTC	354	3	11	340	0	0	0	0	0	2
-Sváb	CT	294	3	18	273	0	0	0	0	0	4
<Körmöcbánya része volt.	CN	0	0	0	0	0	0	0	0	0	0
<Körmöcbánya része volt.	CN	0	0	0	0	0	0	0	0	0	0
Szénásfalu	CTC	867	31	0	805	0	0	1	0	30	12
-Szénásfalu	CT	717	7	5	686	0	0	0	0	19	2
-Szénásfalu	CT	714	0	1	699	0	0	1	0	13	0
-Szénásfalu	CT	665	1	4	621	0	0	0	0	39	3
Szklenófürdő	CTC	378	19	2	357	0	0	0	0	0	0
-Barsszklenó	CT	391	24	15	352	0	0	0	0	0	2
-Bars-Szklenó	CT	345	8	8	329	0	0	0	0	0	0
-Szklenó	CT	358	4	11	308	0	0	0	0	35	1
Teplafő	CTC	416	7	4	392	0	0	0	0	13	3
-Lenge	CT	373	5	4	352	0	0	0	0	12	2
-Lenge	CT	325	2	6	308	0	0	0	0	9	3
-Tepla	CT	314	0	4	304	0	0	0	0	6	2
BARS vármegye	OTE	osz	mag	nem	szl	rom	rut	hor	sze	egy	zsi
Tormáskert	CTC	370	1	0	369	0	0	0	0	0	0
-Tormáskert	CT	265	1	0	264	0	0	0	0	0	0
-Tormáskert	CT	276	0	2	274	0	0	0	0	0	0
-Novolnó	CT	247	0	0	247	0	0	0	0	0	0
Újgyarmat	CNC	1286	3	1250	26	0	5	0	0	2	21

-Újgyarmat	CN	1221	2	1186	33	0	0	0	0	0	10
-Uj-Gyarmat	CN	1150	2	1121	27	0	0	0	0	0	12
-Lehota (Uj-)	CN	1362	0	986	329	0	0	0	0	47	4
Vihnyepeszerény	CTC	1623	180	26	1411	0	0	0	0	6	11
-Vihnyepeszerény	CT	1697	76	34	1582	0	0	0	0	5	7
-Vihnye-Peszerény	CT	1738	58	57	1623	0	0	0	0	0	12
+Peszerény	CT	514	15	3	488	0	0	0	0	8	0
+Vihnye	CT	1044	46	62	906	0	0	0	0	30	15
Zsarnócza	CTC	1998	300	63	1618	1	0	0	0	16	94
-Zsarnócza	CT	1862	184	127	1548	0	0	0	1	2	142
-Zsarnócza	CT	1600	104	94	1394	0	0	0	0	8	85
-Zsarnócza	CT	1440	37	82	1226	0	0	0	0	95	52
Zsarnóczakohó	CTC	281	30	5	246	0	0	0	0	0	2
-Zsarnóczakohó	CT	314	35	5	274	0	0	0	0	0	0
-Zsarnóczakohó	CT	278	16	5	257	0	0	0	0	0	1
-Zsarnócza (Hutta-)	CT	286	7	15	257	0	0	0	0	7	1
Garamszentkereszti járás	39	44275	1690	11174	31114	1	5	2	0	289	381
Alsószecse	CMA	596	552	0	21	0	0	0	0	23	5
-Kisszecse	CM	649	632	0	16	0	0	0	0	1	0
-Nagy-Szecse	CM	587	573	1	13	0	0	0	0	0	21
-Szecse (Nagy-)	CM	581	552	4	10	0	0	0	0	15	15
Alsóvárad	CMA	316	311	1	4	0	0	0	0	0	8
-Alsóvárad	CM	366	344	1	12	0	0	0	0	9	9
-Alsó-Várad	CM	357	343	2	6	0	0	0	0	6	4
-Várad (Alsó-)	CM	368	356	0	6	0	0	0	0	6	13
Ágó	CMA	388	388	0	0	0	0	0	0	0	6
-Ágó	CM	415	410	0	4	0	0	0	0	1	10
-Ágó	CM	339	331	1	6	0	0	0	0	1	16
-Ágó	CM	373	345	8	14	0	0	0	0	6	18
Bajka	CMA	320	314	1	5	0	0	0	0	0	14
-Bajka	CM	280	244	0	36	0	0	0	0	0	11
-Bajka	CM	270	212	3	40	0	0	0	0	15	21
-Bajka	CM	257	226	0	26	0	0	0	0	5	14
Barsendréd	CMA	669	568	3	98	0	0	0	0	0	29
-Barsendréd	CM	695	600	16	79	0	0	0	0	0	18
+Derezslény	CM	164	159	1	4	0	0	0	0	0	4
+Kis-Endréd	CM	262	244	6	12	0	0	0	0	0	27
+Nagy-Endréd	CM	273	259	0	14	0	0	0	0	0	14
+Dereszlény	CM	146	120	0	17	0	0	0	0	9	7
+Endréd (Kis-)	CM	213	169	1	29	0	0	0	0	14	9
+Endréd (Nagy-)	CM	309	265	13	19	0	0	0	0	12	19
Berekalja	CTC	793	281	0	512	0	0	0	0	0	0
-Dobóberekalja	CT	762	145	0	617	0	0	0	0	0	11
-Dobó-Berekalja	CT	602	59	2	541	0	0	0	0	0	11
-Podluzsány (Garam-)	CT	477	23	1	438	0	0	0	0	15	3
Csata	CMA	1776	1764	3	9	0	0	0	0	0	48
-Csata	CM	1656	1645	2	9	0	0	0	0	0	32
-Csata	CM	1379	1352	4	21	2	0	0	0	0	52
-Csatta	CM	1186	1080	19	9	0	0	0	0	78	15
Csejkő	CTC	1204	24	3	1161	0	0	0	0	16	11
-Csejkő	CT	1030	19	7	1000	0	0	0	0	4	11
-Csejkő	CT	964	19	8	933	0	0	0	0	4	17
-Csejkö	CT	969	11	4	942	0	0	0	0	12	17
Felsőszecse	CMA	654	587	0	34	0	0	0	0	33	1
-Nagyszecse	CM	610	581	0	29	0	0	0	0	0	11
-Kis-Szecse	CM	650	628	0	22	0	0	0	0	0	21
-Szecse (Kis-)	CM	632	617	1	12	0	0	0	0	2	0
Felsővárad	CMA	219	213	0	5	0	0	0	0	1	4
-Felsővárad	CM	206	202	1	3	0	0	0	0	0	2
-Felső-Várad	CM	226	226	0	0	0	0	0	0	0	4
-Várad (Felső-)	CM	211	197	5	8	0	0	0	0	1	11
Garamapáti	CTC	216	31	0	173	0	0	0	0	12	0
-Garamapáti	CT	201	35	0	156	0	0	0	0	10	0
-Garam-Apáti	CT	203	11	0	186	0	0	0	0	6	0
-Apáti (Garam-)	CT	199	8	0	191	0	0	0	0	0	4
Garamdamásd	CMA	656	636	0	20	0	0	0	0	0	16
-Garamdamásd	CM	692	691	0	1	0	0	0	0	0	3
-Garam-Damásd	CM	688	685	2	1	0	0	0	0	0	0
-Damásd (Garam-)	CM	616	557	5	1	0	0	0	0	53	8
Garamkelecsény	CTC	1072	26	0	1037	0	0	1	0	8	11
-Garamkelecsény	CT	941	22	8	911	0	0	0	0	0	11
-Garam-Kelecsény	CT	860	35	10	777	0	0	0	0	38	10
-Kelecsény (Garam-)	CT	704	0	6	698	0	0	0	0	0	6
BARS vármegye	OTE	osz	mag	nem	szl	rom	rut	hor	sze	egy	zsi
Garamkeszi	CTC	804	257	2	535	0	0	0	0	10	9
-Garamkeszi	CT	760	209	0	549	0	0	0	0	2	9
-Garam-Keszi	CT	674	18	0	656	0	0	0	0	0	4
-Keszi (Garam-)	CT	601	3	9	587	0	0	0	0	2	9

Garamlök	CMA	1166	1146	1	19	0	0	0	0	0	11
-Garamlök	CM	1173	1102	5	66	0	0	0	0	0	24
-Garam-Lök	CM	1067	1001	7	57	0	0	0	0	2	18
-Lök (Garam-)	CM	1078	978	3	62	0	0	0	0	35	26
Garammikola	CMA	710	708	1	1	0	0	0	0	0	5
-Garammikola	CM	779	771	2	6	0	0	0	0	0	12
-Garam-Mikola	CM	775	775	0	0	0	0	0	0	0	21
-Mikola (Garam-)	CM	778	769	3	6	0	0	0	0	0	20
Garamsolymos	CTC	465	10	0	455	0	0	0	0	0	0
-Solymos	CT	458	35	0	423	0	0	0	0	0	10
-Solymos	CT	446	12	8	426	0	0	0	0	0	13
-Solymos	CT	367	10	9	330	0	0	0	0	18	6
Garamszentgyörgy	CMA	1267	1267	0	0	0	0	0	0	0	28
-Szentgyörgy	CM	1192	1184	0	8	0	0	0	0	0	52
-Szent-György	CM	1194	1173	7	14	0	0	0	0	0	72
-Szent-György (Garam-)	CM	1168	1102	15	32	0	0	0	0	19	47
Garamszőlős	CTC	1385	52	13	1285	0	0	0	0	35	17
-Garamszőlős	CT	1246	42	16	1188	0	0	0	0	0	25
-Garam-Szőllős	CT	1128	48	20	1033	0	0	0	0	27	33
-Szőllős (Gaaram-)	CT	1164	64	24	909	0	0	0	0	167	37
Garamtolmács	CTC	487	9	1	477	0	0	0	0	0	7
-Tolmács	CT	424	7	2	415	0	0	0	0	0	8
-Tolmács	CT	388	0	0	388	0	0	0	0	0	12
-Tolmács	CT	358	46	4	244	0	0	0	0	64	5
Garamújfalu	CTC	770	108	4	638	0	0	0	0	20	16
-Garamujfalu	CT	664	164	5	476	0	0	0	0	19	15
-Garam-Ujfalu	CT	663	93	9	560	0	0	0	0	1	30
-Ujfalu (Garam-)	CT	625	80	19	470	0	0	0	0	56	20
Garamvezekény	CMA	760	746	0	3	0	0	0	0	11	18
-Garamvezekény	CM	811	803	0	8	0	0	0	0	0	26
-Garam-Vezekény	CM	781	780	0	1	0	0	0	0	0	18
-Vezekény (Garam-)	CM	782	769	4	4	0	0	0	0	5	13
Hölvény	CMA	394	394	0	0	0	0	0	0	0	0
-Hölvény	CM	412	401	0	11	0	0	0	0	0	2
-Hölvény	CM	396	382	3	11	0	0	0	0	0	12
-Hölvény	CM	358	357	0	0	0	0	0	0	1	10
Kiskálna	CMA	471	397	6	63	0	0	0	0	5	14
-Kiskálna	CM	431	382	10	36	0	0	0	0	3	22
-Kis-Kálna	CM	478	442	4	22	0	0	0	0	10	14
-Kálna (Kis-)	CM	435	357	14	52	0	0	0	0	12	34
Kiskoszmály	CMA	613	572	3	38	0	0	0	0	0	10
-Kiskoszmály	CM	642	612	0	30	0	0	0	0	0	7
-Kis-Koszmály	CM	676	659	5	12	0	0	0	0	0	4
-Koszmály (Kis-)	CM	664	589	5	42	0	0	0	0	28	22
Kisóvár	CMA	311	302	0	9	0	0	0	0	0	5
-Óvár	CM	307	302	0	5	0	0	0	0	0	4
-Óvár	CM	318	315	0	3	0	0	0	0	0	4
-Óvár	CM	294	275	2	1	0	0	0	0	16	2
Kissalló	CMA	604	589	3	12	0	0	0	0	0	104
-Mezőkissalló	CM	682	668	5	8	1	0	0	0	0	135
-Mező-Kis-Salló	CM	705	670	15	20	0	0	0	0	0	128
-Salló (Mező-Kis-)	CM	640	606	5	13	0	0	0	0	16	89
Kissáró	CMA	572	572	0	0	0	0	0	0	0	16
-Kissáró	CM	657	657	0	0	0	0	0	0	0	8
-Kis-Sáró	CM	646	645	0	1	0	0	0	0	0	0
-Sáró (Kis-)	CM	590	565	0	10	0	0	0	0	15	9
Lekér	CMA	760	760	0	0	0	0	0	0	0	48
-Lekér	CM	679	671	0	7	0	0	0	0	1	44
-Lekér	CM	604	592	0	11	0	0	0	0	1	59
-Lekér	CM	599	553	21	5	0	0	0	0	20	49
Málas	CMA	691	616	0	74	0	0	0	0	1	28
-Nagymálas	CM	728	525	10	192	0	0	0	0	1	19
-Nagy-Málas	CM	632	423	11	196	0	0	0	0	2	29
-Málas (Nagy- és Kis-)	CM	591	408	2	157	0	0	0	0	24	21
Marosfalva	CMA	382	358	0	14	0	0	0	0	10	0
-Marosfalva	CM	397	384	0	13	0	0	0	0	0	12
-Marosfalva	CM	418	410	0	8	0	0	0	0	0	18
-Marosfalva	CM	480	458	0	12	0	0	0	0	10	6
Nagykálna	CMA	1025	967	3	36	0	0	0	0	19	44
-Nagykálna	CM	1016	974	10	31	0	0	0	0	1	32
-Nagy-Kálna	CM	985	954	5	21	0	0	0	0	5	28
-Kálna (Nagy-)	CM	1077	925	23	121	0	0	0	0	8	43
Nagykoszmály	CTC	832	42	7	783	0	0	0	0	0	10
-Nagykoszmály	CT	722	31	4	687	0	0	0	0	0	7
-Nagy-Koszmály	CT	644	19	27	598	0	0	0	0	0	28
-Koszmály (Nagy-)	CT	619	12	27	580	0	0	0	0	0	27
BARS vármegye	OTE	osz	mag	nem	szl	rom	rut	hor	sze	egy	zsi
Nagyod	CMA	315	310	0	5	0	0	0	0	0	14
-Nagyod	CM	324	316	0	8	0	0	0	0	0	15
-Nagyod	CM	355	335	3	17	0	0	0	0	0	11

-Nagyod	CM	363	348	2	13	0	0	0	0	0	7
Nagysalló	CMA	2588	2525	6	27	0	0	0	0	30	113
-Nagysalló	CM	2590	2524	6	29	8	0	0	0	23	110
-Nagy-Salló	CM	2515	2454	19	35	0	0	0	0	7	113
-Salló (Nagy-)	CM	2256	2112	35	40	0	0	0	0	69	64
Nagysáró	CMA	1007	986	2	19	0	0	0	0	0	36
-Nagysáró	CM	1063	1031	5	24	0	0	0	1	2	40
-Nagy-Sáró	CM	1006	973	10	23	0	0	0	0	0	34
-Sáró (Nagy-)	CM	883	809	9	58	0	0	0	0	7	36
Nemesoroszi	CMA	914	896	11	7	0	0	0	0	0	27
-Nemesoroszi	CM	797	792	2	3	0	0	0	0	0	19
-Nemes-Oroszi	CM	754	735	11	4	0	0	0	0	4	14
-Oroszi (Nemes-)	CM	711	558	2	17	0	0	0	0	134	17
Nyír	CMA	298	298	0	0	0	0	0	0	0	3
-Nyír	CM	353	333	2	18	0	0	0	0	0	6
-Nyír	CM	363	327	4	31	0	0	0	0	1	7
-Nyír	CM	320	208	6	66	0	0	0	0	40	8
Oroszka	CMA	724	640	11	21	0	0	0	0	52	16
-Oroszka	CM	767	714	12	0	0	0	0	0	41	45
-Oroszka	CM	437	437	0	0	0	0	0	0	0	11
-Oroszka (Kis-)	CM	395	394	0	1	0	0	0	0	0	18
Óbars	CTC	1632	49	4	1564	0	0	0	0	15	3
-Óbars	CT	1470	69	8	1393	0	0	0	0	0	19
-Ó-Bars	CT	1234	74	6	1153	0	0	0	0	1	18
-Bars (Ó-)	CT	1087	43	5	1005	0	0	0	0	34	13
Szodó	CMA	444	441	1	2	0	0	0	0	0	17
-Szódó	CM	423	418	1	4	0	0	0	0	0	17
-Szódó	CM	445	434	1	10	0	0	0	0	0	35
-Szódó	CM	484	467	4	12	0	0	0	0	1	51
Tőre	CMA	495	489	0	6	0	0	0	0	0	4
-Kistöre és Nagytöre	CM	530	466	2	62	0	0	0	0	0	7
-Kis- és Nagy-Tőre	CM	462	406	7	49	0	0	0	0	0	8
+Töre (Kis-)	CM	89	77	0	9	0	0	0	0	3	10
+Töre (Nagy-)	CM	378	347	1	25	0	0	0	0	5	19
Újbars	CMA	1241	986	7	248	0	0	0	0	0	25
-Újbars	CM	1293	1180	6	106	0	0	0	0	1	23
-Uj-Bars	CM	1268	1113	20	133	0	0	0	0	2	25
-Bars (Uj-)	CM	1175	975	3	100	0	0	0	0	97	24
Vámosladány	CMA	1279	1255	0	24	0	0	0	0	0	12
-Vámosladány	CM	1323	1303	3	17	0	0	0	0	0	15
-Vámos-Ladány	CM	1251	1218	0	33	0	0	0	0	0	26
-Ladány (Vámos-)	CM	1260	1170	5	39	0	0	0	0	46	28
Zseliz	CMA	2301	2274	20	5	0	0	0	0	2	49
-Zseliz	CM	2367	2312	13	35	0	0	0	0	7	43
-Zeliz	CM	2205	2044	34	117	0	0	0	0	10	57
-Zeliz	CM	1972	1803	60	92	0	0	0	0	17	24
Zsemlér	CMA	380	367	2	11	0	0	0	0	0	10
-Zsemlér	CM	361	350	1	10	0	0	0	0	0	10
-Zsemlér	CM	368	278	2	88	0	0	0	0	0	14
-Zsemlér	CM	317	227	3	86	0	0	0	0	1	9
Lévai járás	53	36966	27083	119	9460	0	0	1	0	303	872
Alsókemenecz	CTC	593	9	10	574	0	0	0	0	0	10
-Alsókamenecz	CT	504	14	10	480	0	0	0	0	0	21
-Alsó-Kamenecz	CT	450	17	0	433	0	0	0	0	0	5
-Kamenecz (Alsó-)	CT	402	20	8	362	0	0	0	0	12	10
Besztercsény	CTC	964	53	11	808	5	86	0	0	1	25
-Bisztricsény	CT	732	26	19	687	0	0	0	0	0	22
-Bisztricsény	CT	736	11	52	673	0	0	0	0	0	52
-Bisztricsén	CT	712	7	28	640	0	0	0	0	37	44
Brogyán	CTC	802	27	16	740	0	0	0	0	19	3
-Brogyán	CT	808	26	27	754	0	0	0	0	1	28
-Brogyán	CT	657	6	13	635	0	0	0	0	3	16
-Brogyán	CT	633	16	9	596	0	0	0	0	12	13
Cserenye	CTC	900	12	51	824	0	0	0	0	13	7
-Cserenye	CT	736	7	12	715	0	0	0	0	2	12
-Cserenye	CT	696	0	40	646	0	0	0	0	10	23
-Cserenye	CT	628	4	33	582	0	0	0	0	9	21
Felsőkemenecz	CTC	494	5	1	488	0	0	0	0	0	3
-Felsőkamenecz	CT	404	7	1	396	0	0	0	0	0	5
-Felső-Kamenecz	CT	382	2	7	373	0	0	0	0	0	8
-Kamenecz (Felső-)	CT	339	0	14	312	0	0	0	0	13	13
Kalacsna	CTC	687	10	9	668	0	0	0	0	0	11
-Kalacsna	CT	564	13	9	542	0	0	0	0	0	10
-Kalacsna	CT	537	9	25	502	0	0	0	0	1	19
-Kolacsnó	CT	482	8	20	425	0	0	0	0	29	19
BARS vármegye	OTE	osz	mag	nem	szl	rom	rut	hor	sze	egy	zsi
Kiskeresnye	CTC	413	5	6	389	0	0	0	0	13	6
-Kiskeresnye	CT	341	9	7	325	0	0	0	0	0	11

-Kis-Keresnye	CT	328	3	3	322	0	0	0	0	0	5
-Krstyene (Kis-)	CT	312	7	4	290	0	0	0	0	11	7
Kisugrócz	CTC	434	7	15	412	0	0	0	0	0	13
-Kisugrócz	CT	440	9	14	417	0	0	0	0	0	12
-Kis-Ugrócz	CT	430	0	25	399	0	0	0	0	6	21
-Ugrócz (Kis-)	CT	419	1	12	406	0	0	0	0	0	13
Nagykeresnye	CTC	465	2	3	460	0	0	0	0	0	3
-Nagykeresnye	CT	419	0	12	407	0	0	0	0	0	13
-Nagy-Keresnye	CT	341	0	13	328	0	0	0	0	0	13
-Krstyene (Nagy-)	CT	312	0	7	301	0	0	0	0	4	8
Nagyugrócz	CTC	1907	222	210	1459	0	0	1	0	15	39
-Nagyugrócz	CT	1819	105	216	1489	0	0	0	0	9	51
-Nagy-Ugrócz	CT	1777	33	221	1516	0	0	0	0	7	45
-Ugrócz (Nagy-)	CT	1445	16	159	1253	0	0	0	0	17	45
Nemeskosztolány	CTC	524	33	32	459	0	0	0	0	0	27
-Nemeskosztolány	CT	492	39	24	429	0	0	0	0	0	41
-Nemes-Kosztolány	CT	415	16	50	348	0	0	0	0	1	46
-Kosztolány (Nemes-)	CT	416	17	43	335	0	0	0	0	21	43
Nyitraszeg	CTC	279	48	6	221	0	0	0	0	4	0
-Nyitraszeg	CT	205	13	12	180	0	0	0	0	0	8
-Nyitraszeg	CT	131	10	8	113	0	0	0	0	0	7
-Nyitraszeg	CT	134	11	2	120	0	0	0	0	1	3
Oszlány	CTC	1789	325	74	1390	0	0	0	0	0	140
-Oszlány	CT	1581	153	82	1345	0	0	0	0	1	125
-Oszlány	CT	1527	104	108	1313	0	0	0	0	2	130
-Oszlány	CT	1370	23	124	1163	0	0	0	0	60	120
Oszlánykisfalud	CTC	86	0	0	86	0	0	0	0	0	0
-Kisbisztricsény	CT	109	1	8	100	0	0	0	0	0	8
-Kis-Bisztricsény	CT	71	0	0	71	0	0	0	0	0	0
-Vieszka	CT	83	0	0	83	0	0	0	0	0	0
Ófelfalu	CTC	641	12	34	580	0	0	0	0	15	21
-Felfalu	CT	519	2	27	490	0	0	0	0	0	26
-Felfalu	CT	467	1	48	415	0	0	0	0	3	31
-Felfalu	CT	401	1	22	356	0	0	0	0	22	19
Pálosnagymező	CNC	3266	41	3149	54	0	0	0	0	22	13
-Pálosnagymező	CN	2841	17	2769	50	0	0	0	0	5	9
-Pálos-Nagymező	CN	2541	10	2468	61	0	0	0	0	2	9
-Velkapola	CN	2435	9	2380	32	0	0	0	0	14	7
Pázsit	CTC	164	6	0	158	0	0	0	0	0	0
-Pázsit	CT	141	0	2	137	0	0	0	0	2	2
-Pázsit	CT	145	0	9	135	0	0	0	0	1	9
-Pázsit	CT	126	2	0	122	0	0	0	0	2	10
Radócz	CTC	731	6	12	713	0	0	0	0	0	8
-Radócz	CT	582	2	38	540	0	0	0	0	2	8
-Radócz	CT	486	1	48	434	0	0	0	0	3	11
-Radobicza	CT	393	0	64	297	0	0	0	0	32	7
Simony	CTC	458	20	4	433	0	0	0	0	1	18
-Simony	CT	442	24	27	391	0	0	0	0	0	29
-Simony	CT	423	24	25	371	0	0	0	0	3	35
-Simon	CT	374	7	29	337	0	0	0	0	1	34
Oszlányi járás	39	15597	843	3643	10916	5	86	1	0	103	347
Aha	CMA	785	785	0	0	0	0	0	0	0	0
-Aha	CM	719	680	5	34	0	0	0	0	0	6
-Aha	CM	689	663	2	24	0	0	0	0	0	4
-Aha	CM	679	569	13	60	0	0	0	0	37	15
Alsógyőröd	CTA	366	122	3	241	0	0	0	0	0	6
-Alsógyőröd	CT	391	109	19	263	0	0	0	0	0	11
-Alsó-Győröd	CT	324	79	13	232	0	0	0	0	0	11
-Györöd (Alsó-)	CT	411	86	19	305	0	0	0	0	1	21
Alsópél	CMA	1347	883	4	460	0	0	0	0	0	18
-Alsópél	CT	1145	453	10	682	0	0	0	0	0	26
-Alsó-Pél	CT	953	298	22	633	0	0	0	0	0	32
-Pél (Alsó-)	CT	1100	320	21	752	0	0	0	0	7	35
Barsbaracska	CMA	1017	913	1	103	0	0	0	0	0	19
-Baracska	CM	995	872	8	112	0	0	0	0	3	49
-Baracska	CM	909	808	3	97	0	0	0	0	1	43
-Baracska	CM	867	783	1	29	0	0	0	0	54	42
Barsbese	CMA	545	521	0	15	0	0	0	0	9	21
-Besse	CM	518	455	11	52	0	0	0	0	0	17
-Besse	CM	473	453	1	19	0	0	0	0	0	22
-Besse	CM	442	427	0	5	0	0	0	0	10	25
Barsfüss	CTC	1455	428	12	974	0	0	0	0	41	45
-Füss	CT	1457	232	35	1187	0	0	0	0	3	31
-Füss	CT	1290	165	43	1081	0	0	0	0	1	52
-Füss	CT	1138	147	51	860	0	0	0	0	80	47

BARS vármegye	OTE	osz	mag	nem	szl	rom	rut	hor	sze	egy	zsi
Barsvörösvár	CTC	470	44	0	426	0	0	0	0	0	0

-Vörösvár	CT	399	12	6	381	0	0	0	0	0	9
-Vörösvár	CT	383	2	10	371	0	0	0	0	0	10
-Vörösvár	CT	347	14	16	293	0	0	0	0	24	18
Cseke	CTA	917	210	5	694	0	0	0	0	8	14
-Cseke	CT	802	153	8	641	0	0	0	0	0	17
-Cseke	CT	723	69	25	629	0	0	0	0	0	28
-Cseke	CT	639	71	17	539	0	0	0	0	12	26
Csiffár	CMA	708	648	3	56	0	0	1	0	0	19
-Csiffár	CM	708	573	2	126	0	0	1	0	6	32
-Csiffár	CM	701	621	3	75	0	0	1	0	1	39
-Csiffár	CM	635	578	4	49	0	0	0	0	4	43
Ény	CTA	322	133	2	181	0	0	0	0	6	6
-Ény	CM	331	204	8	117	0	0	0	0	2	17
-Ény	CM	348	267	1	72	0	0	0	0	8	20
-Ény	CM	326	266	2	49	0	0	0	0	9	18
Fajkürt	CMA	740	639	9	92	0	0	0	0	0	29
-Nagyfajkürt	CM	690	501	11	178	0	0	0	0	0	11
+Kis-Fajkürt	CM	155	154	0	1	0	0	0	0	0	0
+Nagy-Fajkürt	CM	494	477	6	11	0	0	0	0	0	19
+Fajkürt (Kis-)	CT	129	51	0	71	0	0	0	0	7	0
+Fajkürt (Nagy-)	CM	504	346	14	144	0	0	0	0	0	26
Fakóvezekény	CMA	932	866	0	66	0	0	0	0	0	11
-Fakóvezekény	CT	791	348	1	442	0	0	0	0	0	10
-Fakó-Vezekény	CT	758	98	5	652	0	0	0	0	3	10
-Vezekény (Fakó-)	CT	702	91	3	562	0	0	0	0	46	17
Felsőgyőröd	CTA	394	66	9	319	0	0	0	0	0	27
-Felsőgyőröd	CT	397	62	32	303	0	0	0	0	0	29
-Felső-Győröd	CT	377	140	0	237	0	0	0	0	0	31
-Györöd (Felső-)	CT	326	41	11	264	0	0	0	0	10	15
Felsőpél	CMA	419	418	0	1	0	0	0	0	0	10
-Felsőpél	CM	426	423	0	3	0	0	0	0	0	10
-Felső-Pél	CM	443	434	3	6	0	0	0	0	0	29
-Pél (Felső-)	CM	425	391	16	9	0	0	0	0	9	24
Hull	CTC	824	111	5	707	0	0	0	0	1	15
-Hull	CT	773	50	10	710	0	0	0	0	3	17
-Hull	CT	746	33	37	671	0	0	0	0	5	29
-Hull	CT	822	36	35	749	0	0	0	0	2	32
Kisbelleg	CTC	286	7	4	241	0	0	0	0	34	4
-Belleg	CT	292	26	0	266	0	0	0	0	0	3
-Belleg	CT	262	15	4	216	0	0	0	0	27	4
-Belleg	CT	254	33	2	207	0	0	0	0	12	8
Kisgyékényes	CTA	300	43	2	255	0	0	0	0	0	8
-Gyékényes	CT	308	27	14	267	0	0	0	0	0	17
-Gyékénes	CT	281	20	12	249	0	0	0	0	0	12
-Gyékénes	CT	270	16	15	225	0	0	0	0	14	15
Kisvezekény	CTC	282	93	5	184	0	0	0	0	0	6
-Kisvezekény	CT	243	22	2	219	0	0	0	0	0	2
-Kis-Vezekény	CT	193	15	3	175	0	0	0	0	0	3
-Vezekény (Kis-)	CT	204	18	4	172	0	0	0	0	10	5
Lüle	CTA	237	103	1	133	0	0	0	0	0	5
-Nagylüle	CT	243	112	0	131	0	0	0	0	0	10
-Nagy-Lüle	CM	211	183	0	28	0	0	0	0	0	2
-Lüle (Nagy-)	CM	192	143	0	49	0	0	0	0	0	13
Mellek	CTA	500	26	12	462	0	0	0	0	0	12
-Mellek	CT	446	46	8	392	0	0	0	0	0	11
-Mellek	CT	443	53	14	376	0	0	0	0	0	14
-Mellek	CT	455	90	20	319	0	0	0	0	26	23
Mohi	CMA	863	787	0	1	0	0	0	0	75	11
-Mohi	CM	833	824	0	9	0	0	0	0	0	12
-Mohi	CM	827	819	4	4	0	0	0	0	0	16
-Mohi	CM	819	785	8	14	0	0	0	0	12	16
Nagymánya	CTC	1304	84	13	1206	0	0	0	0	1	35
-Nagymánya	CT	1131	101	16	1011	0	0	0	0	3	17
-Nagy-Mánya	CT	1028	43	16	967	0	0	0	0	2	22
-Mánya (Nagy-)	CT	1015	62	20	917	0	0	0	0	16	19
Nagyvezekény	CTC	471	60	4	407	0	0	0	0	0	5
-Nagyvezekény	CT	463	18	6	437	0	0	0	0	2	6
-Nagy-Vezekény	CT	431	6	11	414	0	0	0	0	0	11
-Vezekény (Nagy-)	CT	465	15	16	422	0	0	0	0	12	18
Néved	CTC	591	83	0	508	0	0	0	0	0	11
-Néved	CT	528	56	3	469	0	0	0	0	0	15
-Néved	CT	509	47	10	452	0	0	0	0	0	15
-Néved	CT	484	51	11	411	0	0	0	0	11	10
Ohaj	CMC	1081	544	3	523	0	0	0	0	11	39
-Ohaj	CT	969	346	6	609	0	0	0	0	8	36
-Ohaj	CT	912	189	40	683	0	0	0	0	0	45
-Ohaj	CM	897	565	1	289	0	0	0	0	42	58

BARS vármegye	OTE	osz	mag	nem	szl	rom	rut	hor	sze	egy	zsi

Pozba	CMA	502	500	1	1	0	0	0	0	0	11
-Pozba	CM	489	421	2	65	0	0	0	0	1	17
-Pozba	CM	519	488	2	29	0	0	0	0	0	18
-Porba	CM	449	415	1	31	0	0	0	0	2	37
Rendve	CTC	825	10	7	808	0	0	0	0	0	7
-Rendve	CT	736	10	7	718	0	0	0	0	1	8
-Rendve	CT	733	34	10	687	0	0	0	0	2	10
-Rendve	CT	700	58	7	612	0	0	0	0	23	19
Szencse	CTC	590	17	2	571	0	0	0	0	0	4
-Szencse	CT	518	17	1	500	0	0	0	0	0	4
-Szencse	CT	446	6	0	440	0	0	0	0	0	7
-Szencse	CT	425	7	7	411	0	0	0	0	0	9
Tajnasári	CMA	408	373	0	35	0	0	0	0	0	0
-Tajnasári	CT	418	106	3	308	0	0	0	0	1	2
+Sári	CT	57	8	0	49	0	0	0	0	0	0
+Tajna	CT	318	128	20	170	0	0	0	0	0	7
+Sári (Kis- és Nagy-)	CT	150	51	0	99	0	0	0	0	0	0
+Tajna	CT	178	38	13	127	0	0	0	0	0	4
Tild	CMA	442	411	1	30	0	0	0	0	0	29
-Tild	CM	387	360	3	24	0	0	0	0	0	14
-Tild	CM	406	369	10	27	0	0	0	0	0	19
-Tild	CM	429	425	1	0	0	0	0	0	3	21
Töhöl	CMA	750	673	0	77	0	0	0	0	0	10
-Töhöl	CM	654	549	7	63	0	0	0	0	35	10
-Töhöl	CM	573	523	2	45	0	0	0	0	3	22
-Töhöl	CM	551	522	4	25	0	0	0	0	0	24
Újlót	CTA	1853	756	4	1093	0	0	0	0	0	47
-Újlót	CT	1760	423	13	1322	0	0	1	0	1	33
+Kis-Lót	CT	320	78	1	241	0	0	0	0	0	6
+Nagy-Lót	CT	1287	365	32	885	0	0	0	0	5	48
+Lóth (Kis-)	CT	280	47	6	227	0	0	0	0	0	6
+Lóth (Nagy-)	CT	1153	378	14	754	0	0	0	0	7	68
Valkház	CTC	484	203	0	281	0	0	0	0	0	2
-Nagyvalkház	CT	399	86	5	308	0	0	0	0	0	7
-Nagy-Valkház	CT	378	55	10	313	0	0	0	0	0	11
-Valkház (Nagy-)	CT	370	51	11	307	0	0	0	0	1	11
Verebély	CMA	2845	1522	76	1236	1	0	0	0	10	246
-Verebély	CT	2484	830	70	1577	0	0	0	0	7	215
-Verebély	CM	2270	1368	79	822	0	0	0	0	1	176
-Verebély	CM	2022	1143	84	714	0	0	0	0	81	201
Zsitvabesenyő	CMA	1545	1444	1	100	0	0	0	0	0	21
-Besenyő	CM	1539	1414	7	117	0	0	0	1	0	21
-Besenyő	CM	1423	1365	7	51	0	0	0	0	0	42
-Bessenyő	CM	1321	1237	16	43	0	0	0	0	25	53
Zsitvagyarmat	CMA	575	331	8	232	0	0	0	0	4	18
-Zsitvagyarmat	CT	590	230	27	333	0	0	0	0	0	38
-Zsitva-Gyarmat	CM	645	511	6	127	0	0	0	0	1	44
-Gyarmat (Zsitva-)	CM	656	421	34	149	0	0	0	0	52	58
Zsitvaújfalu	CMA	1161	791	10	358	0	0	0	0	2	30
-Zsitvaújfalu	CT	987	182	24	779	0	0	0	0	2	17
-Zsitva-Ujfalu	CT	941	171	34	729	0	0	0	0	7	16
-Ujfalu (Zsitva-)	CT	746	69	29	617	0	0	0	0	31	18
Verebélyi járás	52	29136	15648	207	13077	1	0	1	0	202	801
Körmöczbánya rtv.	CnC	4515	1501	1514	1482	0	0	1	0	17	297
-Körmöczbánya rtv.	Cn	4306	858	1950	1485	0	0	0	0	13	290
-Körmöczbánya r.t.v.	CN	9179	527	6485	2118	4	0	0	0	45	223
-Körmöczbánya r.t.v.	CN	8550	268	6178	1846	2	0	2	0	254	229
Léva rtv.	CMA	9675	8752	199	688	1	1	2	7	25	1384
-Léva rtv.	CM	8488	7449	198	785	3	0	0	16	37	1259
-Léva r.t.v.	CM	7400	6282	307	784	1	0	2	0	24	966
-Léva r.t.v.	CM	6491	5106	423	778	0	0	0	0	184	903
Újbánya rtv.	CTC	4813	470	79	4256	1	0	0	0	7	76
-Újbánya rtv.	CT	4603	410	90	4102	0	0	0	0	1	75
-Újbánya r.t.v.	CT	4284	163	111	4005	0	0	0	0	5	33
-Ujbánya r.t.v.	CT	4190	71	91	3915	0	0	0	0	113	37
BARS vármegye	38	178500	62022	17366	97824	11	92	12	8	1165	4969

ESZTERGOM vármegye	OTE	osz	mag	nem	szl	rom	rut	hor	sze	egy	zsi

Bajna	AMA	2099	2079	12	4	0	0	0	0	4	28
-Bajna	AM	2359	2335	20	1	0	0	1	0	2	47
-Bajna	AM	2348	2312	28	1	0	0	0	0	7	46
-Bajna	AM	2217	2058	63	6	0	0	0	0	90	45
Bajót	AMA	1430	1420	3	7	0	0	0	0	0	16
-Bajót	AM	1248	1242	2	3	0	0	1	0	0	22
-Bajót	AM	1240	1201	15	20	0	0	0	0	4	22
-Bajót	AM	1200	965	67	82	0	0	0	0	86	5
Csév	ATA	1773	160	18	1587	0	0	0	0	8	42
-Csév	AT	1493	78	30	1380	0	0	1	1	3	28
-Csév	AT	1363	81	50	1231	0	0	0	0	1	32
-Csév	AT	1214	79	24	1037	0	0	0	0	74	27
Csolnok	ANA	1983	112	1731	103	0	3	3	0	31	7
-Csolnok	AN	1599	81	1401	113	0	0	0	0	4	20
-Csolnok	AN	1309	65	1152	89	0	0	0	0	3	9
-Csolnok	AN	1217	33	1006	127	0	0	0	0	51	3
Dág	AtA	859	194	317	346	0	0	0	0	2	8
-Dág	AT	752	93	275	376	0	0	0	0	8	15
-Dág	AT	711	51	283	375	0	0	0	0	2	9
-Dág	AT	661	53	211	371	0	0	0	0	26	7
Dorog	ANA	1949	699	1202	40	0	0	0	0	8	7
-Dorog	AN	1966	477	1369	55	0	0	1	3	61	21
-Dorog	AN	1363	185	1102	65	1	0	0	0	10	0
-Dorog	AN	1163	117	922	81	0	0	0	0	43	0
Dömös	AMA	1521	1481	10	6	0	0	10	3	11	35
-Dömös	AM	1443	1385	21	24	0	0	0	0	13	27
-Dömös	AM	1260	1225	21	9	0	0	0	0	5	32
-Dömös	AM	1177	1131	11	7	0	0	0	0	28	5
Epöl	AMA	626	512	30	82	0	0	0	0	2	8
-Epöl	AM	721	559	50	112	0	0	0	0	0	20
-Epöl	AM	697	617	45	34	0	0	0	0	1	20
-Epöl	AM	663	564	21	39	0	0	0	0	39	5
Kesztölcz	ATA	1977	152	8	1816	0	0	0	0	1	12
-Kesztölcz	AT	1964	197	22	1743	0	0	0	0	2	27
-Kesztölcz	AT	1573	133	23	1408	0	0	0	1	8	27
-Kesztölcz	AT	1351	80	23	1192	0	0	0	0	56	17
Kirva	ANA	725	37	682	6	0	0	0	0	0	0
-Kirva	AN	638	32	605	1	0	0	0	0	0	3
-Kirva	AN	631	38	583	10	0	0	0	0	0	4
-Kirva	AN	647	43	570	13	0	0	0	0	21	4
Lábatlan	AMA	1843	1749	72	13	1	0	0	1	7	50
-Lábatlan	AM	1400	1356	41	1	0	0	0	1	1	44
-Lábatlan	AM	1377	1269	92	8	0	0	0	0	8	57
-Lábatlan	AM	1049	809	184	18	0	0	0	0	38	47
Leányvár	ANA	866	44	816	6	0	0	0	0	0	3
-Leányvár	AN	834	36	792	2	0	0	0	0	4	10
-Leányvár	AN	693	9	682	1	0	0	0	0	1	3
-Leányvár	AN	613	2	567	14	0	0	0	0	30	3
Mogyorósbánya	ATA	623	114	102	405	0	0	0	0	2	16
-Mogyorós	AT	650	104	120	423	1	0	0	0	2	14
-Mogyorós	AT	651	104	125	422	0	0	0	0	0	16
-Mogyorós	AT	631	126	76	409	0	0	0	0	20	4
Nagysáp	AMA	1588	1587	1	0	0	0	0	0	0	31
-Nagysáp	AM	1621	1605	14	2	0	0	0	0	0	34
-Nagy-Sáp	AM	1591	1581	8	2	0	0	0	0	0	33
-Sáp (Nagy-)	AM	1561	1491	15	10	0	0	0	0	45	17
Nyergesújfalu	AMA	2736	1579	1129	8	0	0	10	0	10	96
-Nyergesújfalu	AN	2290	1068	1202	14	0	0	0	0	6	69
-Nyerges-Ujfalu	AM	2468	1444	890	47	0	0	5	1	81	70
-Ujfalu (Nyerges-)	AN	1981	787	1033	18	0	0	0	0	143	34
Pilismarót	AMA	2031	2000	8	3	0	0	1	0	19	43
-Pilismarót	AM	1990	1922	32	10	0	0	7	0	19	56
-Pilis-Marót	AM	1857	1829	20	8	0	0	0	0	0	38
-Marót (Pilis-)	AM	1667	1581	15	13	0	0	0	0	58	36
Pilisszentlélek	ATA	389	33	1	355	0	0	0	0	0	0
-Szentlélek	AT	337	12	4	320	0	0	0	0	1	4
-Szent-Lélek	AT	347	32	5	310	0	0	0	0	0	6
-Szent-Lélek	AT	322	9	6	288	0	0	0	0	19	2
Piszke	AMA	1692	1522	157	5	1	0	0	0	7	96
-Piszke	AM	1351	1264	71	3	0	0	0	1	12	91
-Piszke	AM	952	626	308	2	0	0	0	0	16	71
-Piszke	AN	739	242	448	4	0	0	0	0	45	35
Sárisáp	AmA	2830	1384	117	1296	1	0	0	0	32	78
-Sárisáp	AT	2595	854	200	1330	0	0	1	0	210	76
-Sárisáp	AT	1330	319	93	909	0	0	0	0	9	44
-Sáp (Sári-)	AT	1210	263	101	790	0	0	0	0	56	46
Süttő	ANA	1915	675	1219	7	0	0	2	0	12	30
-Süttő	AN	2231	597	1600	10	0	0	0	0	24	72
-Süttő	AN	2117	449	1571	22	1	0	0	0	74	64
-Süttő	AN	1600	359	1141	15	0	0	0	0	85	27

ESZTERGOM vármegye	OTE	osz	mag	nem	szl	rom	rut	hor	sze	egy	zsi
Tát	ANA	1198	393	802	3	0	0	0	0	0	12
-Tát	AN	1082	331	740	11	0	0	0	0	0	15
-Tát	AN	937	292	639	6	0	0	0	0	0	17
-Táth	AN	820	314	463	3	0	0	0	0	40	4
Tokod	AMA	2645	2203	215	205	2	0	0	0	20	48
-Tokod	AM	3084	2247	455	203	4	0	9	1	165	51
-Tokod	AM	1827	1388	330	91	0	0	0	0	18	40
-Tokod	AM	1408	1026	211	75	0	0	0	0	96	42
Úny	AMA	546	539	7	0	0	0	0	0	0	11
-Uny	AM	540	531	8	1	0	0	0	0	0	26
-Úny	AM	516	494	13	9	0	0	0	0	0	17
-Uny	AM	539	483	19	8	0	0	0	0	29	18
Esztergomi járás	53	35844	20668	8659	6303	5	3	26	4	176	677
Bart	CMA	1168	1155	1	12	0	0	0	0	0	22
-Bart	CM	1198	1190	0	8	0	0	0	0	0	25
-Bart	CM	1109	1106	1	2	0	0	0	0	0	24
-Bárt	CM	1065	999	2	14	0	0	0	0	50	37
Bátorkeszi	CMA	3144	3116	6	20	0	0	0	0	2	239
-Bátorkesz	CM	3013	2976	11	25	0	0	0	0	1	255
-Bátorkesz	CM	2850	2771	16	30	0	0	0	1	32	249
-Bátorkesz	CM	2634	2364	101	54	30	0	7	0	78	37
Béla	CMA	535	532	1	2	0	0	0	0	0	19
-Béla	CM	481	474	5	2	0	0	0	0	0	7
-Béla	CM	444	439	4	1	0	0	0	0	0	16
-Béla	CM	408	377	5	5	0	0	0	0	21	19
Bény	CMA	1557	1541	4	2	0	0	0	0	10	24
-Bény	CM	1432	1426	3	3	0	0	0	0	0	28
+Kis-Bény	CM	258	257	0	1	0	0	0	0	0	12
+Nagy-Bény	CM	1057	1040	4	12	0	0	0	0	1	42
+Bény (Kis-)	CM	252	243	2	2	0	0	0	0	5	11
+Bény (Nagy-)	CM	1020	980	6	0	0	0	0	0	34	43
Búcs	CMA	1584	1584	0	0	0	0	0	0	0	12
-Búcs	CM	1651	1650	0	1	0	0	0	0	0	23
-Búcs	CM	1621	1598	16	7	0	0	0	0	0	20
-Bucs	CM	1552	1483	13	4	0	0	0	0	52	29
Dunamocs	CMA	1897	1894	2	1	0	0	0	0	0	42
-Dunamócs	CM	1917	1917	0	0	0	0	0	0	0	47
-Duna-Mocs	CM	1775	1771	4	0	0	0	0	0	0	68
-Mócs	CM	1678	1523	32	11	25	0	0	0	87	72
Ebed	CMA	1499	1493	2	4	0	0	0	0	0	12
-Ebed	CM	1588	1588	0	0	0	0	0	0	0	15
-Ebed	CM	1468	1462	4	2	0	0	0	0	0	8
-Ebed	CM	1408	1334	8	5	0	0	0	0	61	10
Érsekkéty	CMA	1221	1210	0	10	0	0	0	0	1	19
-Kéty	CM	1186	1181	1	4	0	0	0	0	0	29
-Kéty	CM	1169	1154	0	15	0	0	0	0	0	39
-Kéty	CM	1094	1052	11	0	0	0	0	0	31	41
Farnad	CMA	2082	1974	2	106	0	0	0	0	0	44
-Farnad	CM	1969	1713	16	239	0	0	0	0	1	46
-Farnad	CM	1818	1747	3	50	0	0	0	0	18	73
-Farnad	CM	1793	1421	16	277	0	0	0	0	79	41
Gyiva	CMA	223	220	0	1	0	0	0	0	2	2
-Gyiva	CM	212	203	0	0	0	0	0	0	9	2
-Gyiva	CM	191	184	6	1	0	0	0	0	0	1
-Gyiva	CM	184	161	9	6	0	0	0	0	8	3
Karva	CMA	957	940	4	3	0	0	7	1	2	15
-Karva	CM	800	797	2	1	0	0	0	0	0	20
-Karva	CM	681	667	3	10	1	0	0	0	0	27
-Karva	CM	537	501	3	13	0	0	0	0	20	16
Kéménd	CMA	1812	1806	3	3	0	0	0	0	0	14
-Kéménd	CM	1907	1894	4	8	0	0	0	0	1	28
-Kéménd	CM	1687	1674	5	6	0	0	0	0	2	18
-Kéménd	CM	1577	1523	2	5	0	0	0	0	47	6
Kicsind	CMA	654	650	2	2	0	0	0	0	0	4
-Kicsind	CM	585	585	0	0	0	0	0	0	0	9
-Kicsind	CM	586	580	0	5	0	0	0	0	1	7
-Kicsind	CM	548	506	11	6	0	0	0	0	25	15
Kisújfalu	CMA	881	880	0	1	0	0	0	0	0	4
-Kisújfalu	CM	758	756	0	0	0	0	0	0	2	6
-Kis-Ujfalu	CM	710	710	0	0	0	0	0	0	0	9
-Ujfalu (Kis-)	CM	753	708	4	3	0	0	0	0	38	19
Köbölkút	CMA	2021	2018	2	1	0	0	0	0	0	44
-Köbölkút	CM	1988	1939	21	24	0	0	0	0	4	52
-Köbölkút	CM	1884	1824	30	24	0	0	0	0	6	46
-Köbölkút	CM	1738	1582	34	22	0	0	0	0	100	39
Kőhidgyarmat	CMA	1410	1410	0	0	0	0	0	0	0	24
-Kőhidgyarmat	CM	1356	1353	0	2	1	0	0	0	0	22
-Kőhid-Gyarmat	CM	1335	1330	4	1	0	0	0	0	0	29

-Kőhidgyarmat	CM	1209	1114	26	12	0	0	0	0	57	29
ESZTERGOM vármegye	OTE	osz	mag	nem	szl	rom	rut	hor	sze	egy	zsi
Kural	CTA	803	105	0	698	0	0	0	0	0	12
-Kural	CT	700	85	1	614	0	0	0	0	0	13
-Kural	CT	624	102	0	522	0	0	0	0	0	13
-Kural	CM	620	563	27	8	0	0	0	0	22	14
Libád	CMA	714	714	0	0	0	0	0	0	0	11
-Libád	CM	607	607	0	0	0	0	0	0	0	12
-Libád	CM	627	625	0	2	0	0	0	0	0	10
-Libád	CM	606	568	6	6	0	0	0	0	26	6
Magyarszőgyén	CMA	1998	1989	2	7	0	0	0	0	0	56
-Magyarszölgyén	CM	1932	1929	1	2	0	0	0	0	0	48
-Magyar-Szölgyén	CM	2000	1987	9	4	0	0	0	0	0	75
-Szölgyén (Magyar-)	CM	1942	1872	3	1	0	0	0	0	66	61
Muzsla	CMA	2942	2934	2	3	0	0	0	0	3	20
-Muzsla	CM	2908	2901	4	2	0	0	0	0	1	30
-Muzsla	CM	2696	2663	6	25	1	0	0	0	1	21
-Muzsla	CM	2526	2434	6	13	0	0	0	0	73	2
Nagyölved	CMA	1801	1795	2	4	0	0	0	0	0	72
-Nagyölved	CM	1731	1621	32	78	0	0	0	0	0	75
-Nagy-Ölved	CM	1726	1544	22	158	0	0	0	0	2	85
-Ölved	CM	1660	1510	3	91	0	0	0	0	56	73
Nána	CMA	1115	1111	0	4	0	0	0	0	0	27
-Nána	CM	957	947	2	7	0	0	0	0	1	30
-Nána	CM	837	821	6	10	0	0	0	0	0	26
-Nána	CM	780	725	17	3	0	0	0	0	35	18
Németszőgyén	CMA	1576	1569	5	2	0	0	0	0	0	65
-Németszölgyén	CM	1436	1431	0	3	0	1	0	0	1	61
-Német-Szölgyén	CM	1521	1496	8	16	0	0	0	0	1	86
-Szölgyén (Német-)	CM	1461	1356	27	7	0	0	2	0	69	84
Párkány	CMA	3079	3016	37	22	0	0	0	1	3	329
-Párkány	CM	2836	2809	12	10	0	0	0	0	5	356
-Párkány	CM	2417	2343	32	31	0	0	9	0	2	327
-Párkány	CM	2139	1962	44	34	2	0	0	6	91	84
Sárkányfalva	CMA	419	419	0	0	0	0	0	0	0	0
-Sárkány	CM	406	397	0	8	0	0	1	0	0	2
-Sárkány	CM	380	380	0	0	0	0	0	0	0	11
-Sárkány	CM	388	364	3	3	0	0	0	0	18	11
Párkányi járás	53	37092	36075	77	908	0	0	7	2	23	1132
Esztergom rtv.	AMA	17881	16675	719	309	9	2	55	6	106	919
-Esztergom rtv.	AM	17909	16654	806	312	1	0	39	8	89	941
-Esztergom r.t.v.	AM	9349	8736	355	166	0	0	18	7	67	508
-Esztergom r.t.v.	AM	8932	8177	294	135	0	0	0	0	326	509
ESZTERGOM vármegye	53	90817	73418	9455	7520	14	5	88	12	305	2728

HONT vármegye	OTE	osz	mag	nem	szl	rom	rut	hor	sze	egy	zsi
Alsóalmás	CTC	424	23	0	401	0	0	0	0	0	6
-Alsóalmás	CT	441	37	1	403	0	0	0	0	0	5
-Alsó-Almás	CT	399	13	1	385	0	0	0	0	0	6
-Almás (Alsó-)	CT	389	1	10	369	0	0	0	0	9	7
Alsóbaka	CTC	587	13	4	568	0	0	0	0	2	4
-Alsóbaka	CT	679	20	3	656	0	0	0	0	0	10
-Alsó-Baka	CT	656	11	7	638	0	0	0	0	0	11
-Prandorf (Alsó-)	CT	694	7	5	661	0	0	0	0	21	8
Alsózsember	CTC	449	190	2	257	0	0	0	0	0	14
-Alsózsember	CT	327	66	0	261	0	0	0	0	0	9
-Alsó-Zsember	CT	280	35	3	242	0	0	0	0	0	10
-Zsember (Alsó-)	CT	241	20	9	204	0	0	0	0	8	8
Bacsófalva	CTC	390	3	2	370	0	0	0	0	15	2
-Bacsófalva	CT	427	4	6	410	0	0	0	0	7	4
-Bacsófalva	CT	446	1	5	434	0	0	0	0	6	4
-Pocsuvadló	CT	449	6	2	432	0	0	0	0	9	4
Bagyan	CTC	235	13	3	219	0	0	0	0	0	4
-Bagyan	CT	242	4	3	235	0	0	0	0	0	4
-Bagyan	CT	250	7	2	241	0	0	0	0	0	4
-Bagyán	CT	208	3	0	197	0	0	0	0	8	4
Bakabánya	CTC	3141	107	4	2935	0	0	0	0	95	0
-Bakabánya	CT	3318	277	5	2946	0	0	0	0	90	4
-Bakabánya	CT	3186	56	10	3050	0	0	0	0	70	10
-Bakabánya r.t.v.	CT	3222	67	15	3002	0	0	0	0	138	25
Bát	CTC	1318	260	16	1021	0	0	0	0	21	70
-Bát	CT	1423	247	22	1153	0	0	1	0	0	60
-Bát	CT	1355	153	26	1168	0	0	0	0	8	60
-Báth	CT	1301	358	33	877	0	0	0	0	33	49
Bori	CMA	362	312	0	50	0	0	0	0	0	5
-Bori	CM	405	333	1	59	12	0	0	0	0	9
-Bori	CM	375	286	12	77	0	0	0	0	0	15
-Bori	CM	382	285	2	80	0	0	0	0	15	12
Csánk	CMA	461	295	0	166	0	0	0	0	0	5
-Csank	CT	490	226	0	264	0	0	0	0	0	8
-Csank	CT	439	85	3	351	0	0	0	0	0	15
-Csánk	CT	409	31	2	366	0	0	0	0	10	17
Dalmad	CTC	501	135	9	356	0	0	0	0	1	20
-Dalmad	CT	526	132	6	385	0	0	0	0	3	20
-Dalmad	CT	416	112	3	300	0	0	0	0	1	19
-Dalmad	CT	400	62	3	323	0	0	0	0	12	6
Derzsenye	CTC	342	112	1	229	0	0	0	0	0	8
-Derzsenye	CT	378	33	0	345	0	0	0	0	0	8
-Derzsenye	CT	344	79	6	258	0	0	0	0	1	6
-Derzsenye	CT	334	39	6	278	0	0	0	0	11	2
Elesfalu	CTC	193	30	0	141	0	0	0	0	22	0
-Elesfalu	CT	196	0	2	191	0	0	0	0	3	3
-Elesfalu	CT	192	6	1	173	0	0	0	0	12	3
-Élesfalu	CT	207	2	2	185	0	0	0	0	18	2
Felsőalmás	CTC	507	5	0	501	0	0	0	0	1	0
-Felsőalmás	CT	578	28	1	549	0	0	0	0	0	4
-Felső-Almás	CT	560	33	3	524	0	0	0	0	0	3
-Almás (Felső-)	CT	518	4	4	498	0	0	0	0	12	4
Felsőbaka	CTC	388	15	0	373	0	0	0	0	0	0
-Felsőbaka	CT	436	23	0	413	0	0	0	0	0	6
-Felső-Baka	CT	445	22	3	420	0	0	0	0	0	4
-Prandorf (Felső-)	CT	426	20	12	383	0	0	0	0	11	8
Felsőzsember	CTC	688	88	8	592	0	0	0	0	0	6
-Felsőzsember	CT	632	86	9	537	0	0	0	0	0	11
-Felső-Zsember	CT	614	24	9	577	0	0	0	0	4	11
-Zsember (Felső-)	CT	634	34	25	551	0	0	0	0	24	25
Gyökös	CTC	535	16	0	508	0	0	0	0	11	3
-Gyekés	CT	507	7	3	491	0	0	0	0	6	4
-Gyökös	CT	476	11	3	449	0	0	0	0	13	4
-Gyekés	CT	483	12	0	442	0	0	0	0	29	9
Hegybánya	CTC	1460	111	68	1279	0	0	0	1	1	20
-Hegybánya	CT	1667	132	162	1372	0	0	0	1	0	26
-Hegybánya	CT	1713	98	135	1476	2	0	0	0	2	16
-Pjerg	CT	1735	74	291	1309	1	0	0	0	60	7
Hontbagonya	CTC	515	15	1	483	0	0	0	0	16	9
-Bagonya	CT	550	35	5	510	0	0	0	0	0	2
-Bagonya	CT	569	36	9	524	0	0	0	0	0	9
-Bagonya	CT	481	15	6	451	0	0	1	0	8	5
Hontbesenyőd	CTC	322	22	0	287	0	0	0	0	13	0
-Hontbesenyőd	CT	347	2	4	341	0	0	0	0	0	4
-Hont-Besenyőd	CT	357	9	2	345	0	0	0	0	1	6
-Pecsenyicz	CT	332	13	2	311	0	0	0	0	6	4
Hontkiskér	CMA	418	353	1	59	0	0	0	0	5	5

-Kiskér	CM	433	362	0	67	4	0	0	0	0	9
-Kis-Kér	CM	346	311	0	35	0	0	0	0	0	3
-Kér (Kis-)	CM	354	307	2	37	0	0	0	0	8	8
HONT vármegye	OTE	osz	mag	nem	szl	rom	rut	hor	sze	egy	zsi
Hontnádas	CTC	549	28	14	501	0	0	0	0	6	8
-Nádas	CT	589	57	8	524	0	0	0	0	0	17
-Nádas	CT	495	19	7	469	0	0	0	0	0	12
-Nádas	CT	472	15	5	433	0	0	0	0	19	3
Hontvarsány	CMA	262	218	8	35	0	0	0	1	0	12
-Varsány	CM	375	249	0	126	0	0	0	0	0	5
-Varsány	CM	368	215	3	147	0	0	0	0	3	14
-Varsány	CM	343	213	12	101	0	0	0	0	17	7
Horhi	CMC	356	220	3	133	0	0	0	0	0	11
-Horhi	CM	344	253	2	89	0	0	0	0	0	6
-Horhi	CT	335	87	8	240	0	0	0	0	0	8
-Horhi	CT	302	71	12	211	0	0	0	0	8	11
Kalászi	CTC	84	0	0	84	0	0	0	0	0	0
-Kalászi	CT	98	2	0	96	0	0	0	0	0	0
-Kalázsi	CT	114	0	0	114	0	0	0	0	0	0
-Klaszita	CT	117	1	3	106	0	0	0	0	7	3
Kálnaborfő	CTC	210	29	0	181	0	0	0	0	0	5
-Kálnaborfő	CT	189	39	0	150	0	0	0	0	0	4
-Kálna-Borfő	CT	185	27	5	153	0	0	0	0	0	15
-Borfő-Kálna	CT	139	7	9	118	0	0	0	0	5	10
Kiskereskény	CTC	246	72	1	173	0	0	0	0	0	1
-Kiskereskény	CT	290	123	3	164	0	0	0	0	0	0
-Kis-Kereskény	CT	207	93	2	110	0	0	0	0	2	0
-Kereskény (Kis-)	CT	179	33	5	131	0	0	0	0	10	0
Magaslak	CTC	365	15	1	349	0	0	0	0	0	2
-Magaslak	CT	356	10	2	344	0	0	0	0	0	2
-Magaslak	CT	334	6	4	322	0	0	0	0	2	4
-Viszoka	CT	333	2	5	315	0	0	0	0	11	7
Nagykereskény	CTC	421	131	0	290	0	0	0	0	0	3
-Nagykereskény	CT	400	128	0	272	0	0	0	0	0	4
-Nagy-Kereskény	CT	318	80	9	229	0	0	0	0	0	5
-Kereskény (Nagy-)	CT	325	87	2	216	0	0	0	0	20	3
Tegzesborfő	CTC	329	33	0	284	0	0	0	0	12	4
-Tegzesborfő	CT	291	36	2	253	0	0	0	0	0	7
-Tegzes-Borfő	CT	259	16	5	238	0	0	0	0	0	8
-Borfő-Tegzes	CT	231	16	4	195	0	0	0	0	16	5
Báti járás	53	16058	2864	146	12825	0	0	0	2	221	227
Alsófehérkút	CTC	459	37	2	412	0	0	0	0	8	6
-Alsófehérkút	CT	350	21	0	329	0	0	0	0	0	9
-Alsó-Fehérkút	CT	339	20	0	319	0	0	0	0	0	10
-Pribel (Alsó-)	CT	325	25	0	292	0	0	0	0	8	9
Alsópalojta	CTC	618	26	0	570	0	0	0	0	22	4
-Alsópalojta	CT	556	225	1	330	0	0	0	0	0	13
-Alsó-Palojta	CT	531	15	14	502	0	0	0	0	0	10
-Palojta (Alsó-)	CT	528	23	14	480	0	0	0	0	11	18
Apafalva	CTC	344	6	2	335	0	0	0	0	1	4
-Apafalva	CT	315	7	1	301	0	0	0	0	6	4
-Apafalva	CT	316	23	0	293	0	0	0	0	0	4
-Apova	CT	314	14	0	288	0	0	0	0	12	4
Apátújfalu	CMA	557	496	2	18	0	0	0	0	41	20
+Apáti	CM	104	103	0	1	0	0	0	0	0	4
+Újfalu	CM	336	317	0	18	0	0	0	0	1	15
+Apáti	CM	103	96	0	7	0	0	0	0	0	8
+Ujfalu	CM	302	291	0	11	0	0	0	0	0	5
+Apáti	CM	127	109	0	15	0	0	0	0	3	16
+Újfalu	CM	265	241	3	8	0	0	0	0	13	8
Bátorfalu	CMA	331	312	0	19	0	0	0	0	0	12
-Bátorfalu	CM	300	277	0	23	0	0	0	0	0	14
-Bátorfalu	CM	348	219	1	128	0	0	0	0	0	11
-Bátorfalu	CM	323	192	1	118	0	0	0	0	12	10
Csáb	CMA	774	762	0	12	0	0	0	0	0	11
-Csáb	CM	714	707	1	6	0	0	0	0	0	4
-Csáb	CM	636	633	2	1	0	0	0	0	0	9
-Csáb	CM	575	499	6	43	0	0	0	0	27	14
Csall	CTC	675	62	1	553	0	0	0	0	59	0
-Csall	CT	667	64	0	559	0	0	0	0	44	7
-Csall	CT	716	74	0	608	0	0	0	0	34	9
-Csall	CT	693	18	4	652	0	0	0	0	19	9
Dacsókeszi	CMA	611	451	3	134	0	0	0	0	23	12
-Dacsókeszi	CM	647	592	2	41	0	0	0	0	12	17
-Dacsókeszi	CM	604	463	3	132	0	0	0	0	6	19
-Keszihócz	CM	591	391	9	174	0	0	0	0	17	12
Erdőszelestény	CTA	806	302	1	498	0	0	0	0	5	2
-Szelestény	CM	126	97	0	27	0	0	0	0	2	0
-Szelestény	CM	139	136	1	1	0	0	0	0	1	0

-Szelestény	CM	134	80	0	49	0	0	0	0	5	0

HONT vármegye	OTE	osz	mag	nem	szl	rom	rut	hor	sze	egy	zsi
Felsőfehérkút	CTC	229	15	3	211	0	0	0	0	0	3
-Felsőfehérkút	CT	251	23	2	226	0	0	0	0	0	3
-Felső-Fehérkút	CT	281	32	0	249	0	0	0	0	0	3
-Pribel (Felső-)	CT	288	9	2	270	0	0	0	0	7	2
Felsőpalojta	CTC	311	11	0	300	0	0	0	0	0	2
-Felsőpalojta	CT	306	12	0	294	0	0	0	0	0	4
-Felső-Palojta	CT	343	12	1	330	0	0	0	0	0	9
-Palojta (Felső-)	CT	290	17	1	260	0	0	0	0	12	3
Gyürki	CMA	206	185	0	21	0	0	0	0	0	6
-Gyürki	CM	206	204	1	0	0	0	0	0	1	2
-Gyürki	CM	172	171	1	0	0	0	0	0	0	4
-Gyürki	CM	167	162	0	1	0	0	0	0	4	0
Inám	CMA	515	515	0	0	0	0	0	0	0	6
-Inám	CM	494	494	0	0	0	0	0	0	0	11
-Inám	CM	537	534	0	3	0	0	0	0	0	22
-Inám	CM	517	500	3	4	0	0	0	0	10	21
Ipolybalog	CMA	642	641	0	0	0	0	0	0	1	17
-Ipolybalog	CM	626	608	3	15	0	0	0	0	0	31
-Ipoly-Balog	CM	578	570	3	5	0	0	0	0	0	29
-Balog	CM	501	450	11	11	0	0	0	0	29	17
Ipolyfödémes	CMA	562	561	0	1	0	0	0	0	0	0
-Ipolyfödémes	CM	473	467	0	6	0	0	0	0	0	4
-Ipoly-Födémes	CM	443	416	2	18	0	0	0	0	7	3
-Födémes (Ipoly-)	CM	398	388	1	3	0	0	0	0	6	9
Ipolyharaszti	CMA	168	157	0	11	0	0	0	0	0	0
-Haraszti	CM	165	132	0	33	0	0	0	0	0	5
-Haraszti	CM	151	120	5	26	0	0	0	0	0	7
-Haraszti	CM	160	143	2	7	0	0	0	0	8	10
Ipolykeszi	CMA	449	449	0	0	0	0	0	0	0	6
-Ipolykeszi	CM	385	385	0	0	0	0	0	0	0	13
-Ipoly-Keszi	CM	425	421	0	4	0	0	0	0	0	23
-Keszi (Ipoly-)	CM	389	349	1	17	0	0	0	0	22	11
Ipolynagyfalu	CMA	398	397	0	1	0	0	0	0	0	15
-Nagyfalu	CM	349	348	0	1	0	0	0	0	0	14
-Nagyfalu	CM	334	321	7	4	0	0	0	0	2	15
-Nagyfalu	CM	325	294	13	10	0	0	0	0	8	17
Ipolynyék	CMA	1759	1746	1	8	0	0	0	0	4	49
+Alsóipolynyék	CM	1023	1009	1	12	0	0	0	0	1	29
+Felsőipolynyék	CM	546	546	0	0	0	0	0	0	0	10
+Alsó-Ipoly-Nyék	CM	952	929	0	22	0	0	0	0	1	16
+Felső-Ipoly-Nyék	CM	503	498	0	4	0	0	0	0	1	12
+Alsónyék	CM	902	864	2	15	0	0	0	0	21	19
+Felsőnyék	CM	448	415	8	18	0	0	0	0	7	6
Ipolyszécsényke	CMA	503	502	0	0	0	0	0	0	1	7
-Ipolyszécsényke	CM	442	436	4	2	0	0	0	0	0	6
-Ipoly-Szécsényke	CM	410	394	3	11	0	0	0	0	2	7
-Szécsénke	CM	352	327	9	6	0	0	0	0	10	8
Kelenye	CMA	489	482	1	6	0	0	0	0	0	4
-Kelenye	CM	431	431	0	0	0	0	0	0	0	8
-Kelenye	CM	423	396	13	14	0	0	0	0	0	20
-Kelenye	CM	356	335	3	0	0	0	0	0	18	11
Kiscsalomja	CMA	297	178	7	112	0	0	0	0	0	17
-Kiscsalomia	CT	278	100	1	177	0	0	0	0	0	17
-Kis-Csalomia	CT	303	120	1	182	0	0	0	0	0	10
-Csalomia (Kis-)	CT	273	102	0	161	0	0	0	0	10	13
Kóvár	CMA	539	525	0	4	1	0	0	0	9	5
-Kóvár	CM	513	511	0	2	0	0	0	0	0	16
-Kóvár	CM	480	466	0	14	0	0	0	0	0	2
-Kovár	CM	433	389	2	23	0	0	0	0	19	10
Kőkeszi	CMA	209	208	0	1	0	0	0	0	0	9
-Kőkeszi	CM	213	213	0	0	0	0	0	0	0	5
-Kőkeszi	CM	209	208	0	1	0	0	0	0	0	8
-Kő-Keszi	CM	211	194	1	6	0	0	0	0	10	4
Középpalojta	CTC	947	131	1	814	0	0	0	0	1	10
-Középpalojta	CT	906	70	0	818	0	0	0	0	18	14
-Közép-Palojta	CT	877	71	0	806	0	0	0	0	0	12
-Palojta (Közép-)	CT	820	48	3	739	0	0	0	0	30	19
Leszenye	CMA	477	412	0	65	0	0	0	0	0	20
-Leszenye	CM	429	280	0	149	0	0	0	0	0	23
-Leszenye	CM	468	357	7	102	0	0	0	0	2	15
-Leszenye	CM	309	192	4	102	0	0	0	0	11	7
Lukanénye	CMA	827	798	6	23	0	0	0	0	0	39
-Lukanénye	CM	566	542	1	23	0	0	0	0	0	18
-Luka-Nénye	CM	445	379	1	65	0	0	0	0	0	23
-Nénye (Luka-)	CM	390	346	2	26	0	0	0	0	16	21

Magasmajtény	CTA	851	287	2	528	0	0	0	0	34	12
-Magasmajtény	CT	725	38	5	657	0	0	0	0	25	21
-Magas-Majtény	CT	677	45	5	600	0	0	0	0	27	14
-Hrussó	CT	630	119	2	499	0	0	0	0	10	12
HONT vármegye	OTE	osz	mag	nem	szl	rom	rut	hor	sze	egy	zsi
Nagycsalomja	CMA	685	680	0	5	0	0	0	0	0	12
-Nagycsalomia	CM	651	650	0	1	0	0	0	0	0	17
-Nagy-Csalomia	CM	662	574	4	84	0	0	0	0	0	18
-Csalomia (Nagy-)	CM	595	567	0	7	0	0	0	0	21	29
Sirak	CMA	301	283	0	18	0	0	0	0	0	2
-Sirák	CM	253	244	2	7	0	0	0	0	0	6
-Sirák	CM	247	242	0	5	0	0	0	0	0	3
-Sirák	CM	294	273	0	13	0	0	0	0	8	18
Szelény	CMA	221	220	0	1	0	0	0	0	0	5
+Alsószelény	CM	77	76	0	1	0	0	0	0	0	6
+Felszelény	CM	143	135	2	6	0	0	0	0	0	13
+Alsó-Szelény	CM	93	90	0	3	0	0	0	0	0	16
+Felső-Szelény	CM	172	171	0	1	0	0	0	0	0	23
+Szelény (Alsó-)	CM	64	63	0	0	0	0	0	0	1	17
+Szelény (Felső-)	CM	162	153	1	0	0	0	0	0	8	14
Terbegecz	CMA	274	259	2	13	0	0	0	0	0	14
-Terbegecz	CM	284	267	0	17	0	0	0	0	0	19
-Terbegecz	CM	304	292	2	10	0	0	0	0	0	18
-Terbegecz	CM	279	233	3	27	0	0	0	0	16	7
Ipolynyéki járás	54	17034	12096	34	4694	1	0	0	0	209	331
Alsórakoncza	CTC	578	14	5	541	0	0	0	0	18	6
-Alsórakoncza	CT	561	8	9	537	0	0	0	0	7	9
-Alsó-Rakoncza	CT	527	17	0	504	0	0	0	0	6	12
-Rakoncza (Alsó-)	CT	484	15	0	463	0	0	0	0	6	2
Alsósipék	CTC	130	15	1	114	0	0	0	0	0	9
-Alsósipék	CT	110	11	0	99	0	0	0	0	0	4
-Alsó-Sipék	CT	130	20	0	110	0	0	0	0	0	0
-Sipék (Alsó-)	CT	111	11	7	91	0	0	0	0	2	7
Alsószemeréd	CMA	509	497	3	9	0	0	0	0	0	4
-Alsószemeréd	CM	571	552	5	14	0	0	0	0	0	10
-Alsó-Szemeréd	CM	514	492	2	18	0	0	0	0	2	12
-Szemeréd (Alsó-)	CM	422	378	11	23	0	0	0	0	10	10
Alsóterény	CTC	211	45	3	147	0	0	0	0	16	11
-Alsóterény	CT	236	41	4	191	0	0	0	0	0	11
-Alsó-Terény	CT	179	24	1	154	0	0	0	0	0	7
-Terény (Alsó-)	CT	191	22	0	165	0	0	0	0	4	5
Apátmarót	CTC	330	24	4	302	0	0	0	0	0	6
-Apátmarót	CT	347	77	1	261	0	0	0	0	8	9
-Apát-Marót	CT	301	61	1	239	0	0	0	0	0	11
-Marót (Apát-)	CT	300	22	0	273	0	0	0	0	5	11
Baráti	AMA	478	470	2	6	0	0	0	0	0	9
-Baráti	AM	431	427	2	2	0	0	0	0	0	13
-Baráti	AM	386	383	2	1	0	0	0	0	0	26
-Baráti	AM	353	310	12	3	0	0	0	0	28	15
Bernecze	AMA	1240	1228	4	7	0	0	0	0	1	16
-Bernecze	AM	1130	1124	0	6	0	0	0	0	0	20
-Bernecze	AM	1093	1083	1	8	0	0	0	0	1	21
-Bernecze	AM	994	938	4	6	0	0	0	0	46	18
Deménd	CMA	724	720	1	3	0	0	0	0	0	37
-Deménd	CM	753	721	3	29	0	0	0	0	0	27
-Deménd	CM	723	695	4	24	0	0	0	0	0	48
-Deménd	CM	630	550	5	47	0	0	0	0	28	54
Drégelypalánk	AMA	1625	1592	1	5	0	0	1	0	26	43
-Drégelypalánk	AM	1492	1485	1	4	0	0	0	0	2	34
-Drégely-Palánk	AM	1357	1339	3	9	0	0	0	0	6	38
-Drégely-Palánk	AM	1147	1108	7	3	0	0	0	0	29	26
Egeg	CMA	597	508	21	61	1	0	0	0	6	9
-Egeg	CM	530	454	4	72	0	0	0	0	0	14
-Egeg	CM	543	461	3	78	0	0	0	0	1	18
-Egeg-Királyfia	CM	513	437	8	56	0	0	0	0	12	13
Egyházmarót	CTC	351	74	7	270	0	0	0	0	0	23
-Egyházmarót	CT	371	87	4	274	0	0	0	0	6	10
-Egyház-Marót	CT	341	119	2	220	0	0	0	0	0	16
-Marót (Egyház-)	CT	331	60	7	256	0	0	0	0	8	9
Felsőrakoncza	CTC	289	18	0	265	0	0	0	0	6	2
-Felsőrakoncza	CT	318	23	1	285	0	0	0	0	9	0
-Felső-Rakoncza	CT	319	7	0	310	0	0	0	0	2	0
-Rakoncza (Felső-)	CT	297	10	0	281	0	0	0	0	6	7
Felsősipék	CTC	173	11	1	161	0	0	0	0	0	0
-Felsősipék	CT	150	15	0	135	0	0	0	0	0	4
-Felső-Sipék	CT	167	6	5	155	0	0	0	0	1	6
-Sipék (Felső-)	CT	175	2	1	165	0	0	0	0	7	4
Felszemeréd	CMA	690	630	10	48	0	0	0	0	2	11

-Felsőszemeréd	CM	696	608	14	70	0	0	0	0	4	7
-Felső-Szemeréd	CM	612	507	11	91	0	0	0	0	3	7
-Szemeréd (Felső-)	CM	615	421	38	130	0	0	0	0	26	6

HONT vármegye	OTE	osz	mag	nem	szl	rom	rut	hor	sze	egy	zsi
Felsőterény	CTC	310	60	2	245	0	0	0	0	3	6
-Felsőterény	CT	357	53	2	302	0	0	0	0	0	7
-Felső-Terény	CT	355	47	0	301	0	0	0	0	7	7
-Terény (Felső-)	CT	343	37	1	292	0	0	0	0	13	4
Felsőtúr	CMA	621	611	0	10	0	0	0	0	0	8
-Felsőtúr	CM	558	515	2	34	0	0	0	0	7	13
-Felső-Túr	CM	492	479	2	8	0	0	0	0	3	11
-Túr (Felső-)	CM	474	417	8	30	0	0	0	0	19	8
Gyerk	CMA	567	564	1	2	0	0	0	0	0	6
-Gyerk	CM	548	539	2	7	0	0	0	0	0	4
-Gyerk	CM	583	566	0	16	0	0	0	0	1	11
-Gyerk	CM	514	497	0	4	0	0	0	0	13	4
Gyűgy	CMC	140	75	0	65	0	0	0	0	0	0
-Gyügy	CT	134	49	7	78	0	0	0	0	0	7
-Gyűgy	CT	143	44	5	94	0	0	0	0	0	5
-Gyűgy	CT	141	26	5	99	0	0	0	0	11	5
Hévmagyarád	CMA	319	243	0	76	0	0	0	0	0	10
-Magyarad	CM	311	196	9	106	0	0	0	0	0	11
-Magyarad	CM	332	293	0	39	0	0	0	0	0	4
-Magyarád	CM	311	186	11	105	0	0	0	0	9	20
Hont	AMA	860	851	0	9	0	0	0	0	0	11
-Hont	AM	803	766	12	14	0	0	0	0	11	32
-Hont	AM	746	704	9	22	0	0	1	0	10	27
-Hont	AM	665	635	2	12	0	0	0	0	16	33
Hontudvarnok	CTC	402	35	1	366	0	0	0	0	0	5
-Udvarnok	CT	398	17	0	381	0	0	0	0	0	5
-Udvarnok	CT	390	34	0	356	0	0	0	0	0	14
-Udvarnok	CT	410	27	1	372	0	0	0	0	10	8
Horváti	CMA	332	298	0	34	0	0	0	0	0	4
-Horváti	CM	320	304	0	16	0	0	0	0	0	5
-Horváti	CM	312	270	6	35	0	0	0	0	1	5
-Horváti	CM	297	252	6	31	0	0	0	0	8	7
Ipolyhidvég	CMA	911	898	2	11	0	0	0	0	0	15
-Hidvég	CM	886	859	8	19	0	0	0	0	0	32
-Hidvég	CM	814	787	3	17	0	0	0	0	7	28
-Hidvég	CM	793	753	0	13	0	0	0	0	27	20
Ipolyság	CMA	4206	4003	64	122	0	1	0	0	16	660
-Ipolyság	CM	3720	3531	37	140	1	0	0	0	11	529
-Ipolyság	CM	3247	3018	89	123	0	0	2	0	15	436
-Ipolyság	CM	2755	2429	115	122	0	0	0	0	89	331
Ipolyvecze	AMA	943	941	0	2	0	0	0	0	0	30
-Ipolyvecze	AM	852	843	4	5	0	0	0	0	0	21
-Ipoly-Vécze	AM	725	712	6	7	0	0	0	0	0	18
-Vecze (Ipoly-)	AM	676	629	1	22	0	0	0	0	24	16
Ipolyvisk	CMA	1000	980	6	13	0	0	0	0	1	21
-Visk	CM	970	958	4	8	0	0	0	0	0	36
-Visk	CM	871	856	11	4	0	0	0	0	0	31
-Visk	CM	792	750	9	3	0	0	0	0	30	16
Kemencze	AMA	1492	1441	3	7	2	0	0	0	39	18
-Kemencze	AM	1316	1312	1	3	0	0	0	0	0	20
-Kemencze	AM	1118	1106	0	11	0	0	0	0	1	8
-Kemencze	AM	1145	1086	2	20	0	0	0	0	37	19
Kistompa	CMA	191	174	3	14	0	0	0	0	0	27
-Tompa	CM	170	168	0	2	0	0	0	0	0	14
-Tompa	CM	143	127	5	11	0	0	0	0	0	11
-Tompa	CM	175	148	14	6	0	0	0	0	7	18
Kistúr	CMA	411	379	0	31	0	0	0	0	1	9
-Kistúr	CM	333	315	1	16	0	0	0	0	1	5
-Kis-Túr	CM	291	266	0	25	0	0	0	0	0	4
-Túr (Kis-)	CM	231	201	2	19	0	0	0	0	9	5
Középtúr	CMA	315	306	0	9	0	0	0	0	0	4
-Középtúr	CM	304	290	1	12	0	0	0	0	1	8
-Közép-Túr	CM	346	324	0	22	0	0	0	0	0	3
-Túr (Közép-)	CM	246	231	6	2	0	0	0	0	7	7
Lissó	CTC	505	14	2	481	0	0	0	0	8	3
-Lisó	CT	546	23	6	509	0	0	0	0	8	6
-Lisó	CT	504	33	3	465	0	0	0	0	3	18
-Lissó	CT	418	2	5	402	0	0	0	0	9	5
Mere	CMC	166	91	4	71	0	0	0	0	0	9
-Mere	CT	147	52	1	92	0	0	0	1	1	8
-Mere	CT	178	50	7	121	0	0	0	0	0	17
-Mere	CT	169	37	7	120	0	0	0	0	5	7
Méznevelő	CTC	312	11	0	293	0	0	0	0	8	5

-Méznevelő	CT	358	13	0	340	0	0	0	0	5	8
-Méznevelő	CT	351	10	0	341	0	0	0	0	0	8
-Méznevelő	CT	331	0	9	317	0	0	0	0	5	9
Ösöd	CTC	219	79	2	138	0	0	0	0	0	5
-Ősöd	CT	204	47	1	156	0	0	0	0	0	14
-Ősöd	CT	188	60	0	128	0	0	0	0	0	8
-Ösöd	CT	178	0	0	172	0	0	0	0	6	0
HONT vármegye	OTE	osz	mag	nem	szl	rom	rut	hor	sze	egy	zsi
Palást	CMA	1717	1651	7	59	0	0	0	0	0	20
-Palást	CM	1579	1530	8	36	0	0	0	0	5	25
-Palást	CM	1545	1448	5	87	0	0	0	0	5	37
-Palást	CM	1441	1285	15	87	0	0	0	0	54	40
Pereszlény	CMA	625	619	0	5	0	0	0	0	1	9
-Pereszlény	CM	667	654	0	3	9	0	0	0	1	11
-Pereszlény	CM	599	596	0	3	0	0	0	0	0	13
-Pereszlény	CM	595	569	3	6	0	0	0	0	17	13
Szalatnya	CMA	463	458	1	4	0	0	0	0	0	6
-Szalatnya	CM	491	478	0	13	0	0	0	0	0	5
-Szalatnya	CM	406	366	0	40	0	0	0	0	0	4
-Szalatnya	CM	375	341	0	23	0	0	0	0	11	2
Szántó	CMA	485	381	0	104	0	0	0	0	0	1
-Szántó	CM	449	321	0	128	0	0	0	0	0	5
-Szántó	CM	420	213	9	198	0	0	0	0	0	14
-Szántó	CT	380	141	4	217	0	0	0	0	18	10
Százd	CMA	691	664	1	25	0	0	0	1	0	19
-Százd	CM	683	623	4	55	0	0	0	1	0	9
-Százd	CM	639	573	4	62	0	0	0	0	0	7
-Százd	CM	562	361	9	172	0	0	0	0	20	18
Szúd	CTC	283	106	4	169	0	0	0	0	4	6
-Szúd	CT	268	91	1	176	0	0	0	0	0	0
-Szúd	CT	292	90	9	191	0	0	0	0	2	11
-Szúd	CT	294	31	7	248	1	0	0	0	7	9
Tésa	AMA	282	278	0	3	0	0	0	0	1	5
-Tésa	AM	233	233	0	0	0	0	0	0	0	4
-Tésa	AM	180	174	2	4	0	0	0	0	0	6
-Tésa	AM	198	163	12	10	0	0	0	0	13	12
Tesmag	CMA	735	731	1	3	0	0	0	0	0	14
-Tesmag	CM	716	711	0	5	0	0	0	0	0	9
-Tesmag	CM	777	755	1	21	0	0	0	0	0	23
-Tesmag	CM	675	637	6	7	0	0	0	0	25	21
Teszér	CTC	567	43	0	475	0	0	0	0	49	10
-Teszér	CT	592	90	8	494	0	0	0	0	0	14
-Teszér	CT	552	38	5	487	0	0	0	0	22	8
-Teszér	CT	549	11	3	506	0	0	0	0	29	5
Ipolysági járás	53	27995	22831	167	4785	3	1	1	1	206	1132
Alsóbágyon	CTC	202	5	0	197	0	0	0	0	0	5
-Alsóbágyon	CT	193	4	0	189	0	0	0	0	0	3
-Alsó-Bágyon	CT	170	0	1	169	0	0	0	0	0	1
-Badin (Alsó-)	CT	155	1	1	142	0	0	0	0	11	3
Alsódacsólám	CTC	398	7	0	384	0	0	0	0	7	3
-Alsódacsólam	CT	411	14	2	381	0	0	0	0	14	5
-Alsó-Dacsólam	CT	408	14	1	376	0	0	0	0	17	4
-Dacsólám (Alsó-)	CT	392	7	0	365	0	0	0	0	20	0
Alsólegénd	CTC	217	4	0	213	0	0	0	0	0	2
-Alsólegénd	CT	180	1	0	179	0	0	0	0	0	2
-Alsó-Legénd	CT	189	0	5	184	0	0	0	0	0	7
-Mladonya (Alsó-)	CT	180	1	7	164	0	0	0	0	8	10
Béld	CTC	480	5	2	471	0	0	0	0	2	3
-Béld	CT	581	12	0	569	0	0	0	0	0	4
-Béld	CT	595	9	2	584	0	0	0	0	0	7
-Beluja	CT	604	4	5	577	0	0	0	0	18	6
Berencsfalu	CTC	758	26	6	726	0	0	0	0	0	8
-Berencsfalu	CT	822	6	9	806	0	0	0	0	1	11
-Berencsfalu	CT	777	24	4	733	0	0	0	0	16	10
-Prencsfelu	CT	774	264	7	491	0	0	0	0	12	5
Bozók	CTC	501	34	13	441	0	0	0	0	13	14
-Bozók	CT	511	48	7	456	0	0	0	0	0	5
-Bozók	CT	454	43	7	404	0	0	0	0	0	8
-Bozók	CT	423	61	12	344	0	0	0	0	6	9
Bozókalsók	CTC	173	0	0	173	0	0	0	0	0	0
+Alsóalsók	CT	73	0	0	73	0	0	0	0	0	0
+Felsőalsók	CT	79	0	0	79	0	0	0	0	0	0
+Alsó-Alsók	CT	73	0	0	73	0	0	0	0	0	0
+Felső-Alsók	CT	68	0	0	68	0	0	0	0	0	0
+Alsók (Alsó-)	CT	78	0	0	78	0	0	0	0	0	0
+Alsók (Felső-)	CT	61	0	0	61	0	0	0	0	0	0
Csábrágsomos	CTC	364	5	0	359	0	0	0	0	0	5
-Hontsomos	CT	366	6	1	359	0	0	0	0	0	6
-Hont-Somos	CT	381	7	2	372	0	0	0	0	0	7

-Drenó	CT	402	1	4	391	0	0	0	0	6	5
Csábrágvarbók	CTC	384	82	1	300	0	0	0	0	1	0
-Csábrágvarbók	CT	373	56	2	314	0	0	0	0	1	10
-Csábrág-Varbók	CT	343	41	0	299	0	0	0	0	3	11
-Varbók (Csábrág-)	CT	397	35	11	335	0	0	0	0	16	15

HONT vármegye	OTE	osz	mag	nem	szl	rom	rut	hor	sze	egy	zsi
Csákócz	CTC	552	9	0	529	0	0	0	0	14	3
-Csákócz	CT	441	15	0	421	0	0	0	0	5	10
-Csákócz	CT	409	10	4	388	0	0	0	0	7	14
-Czekócz	CT	397	7	13	365	0	0	0	0	12	16
Cseri	**CTC**	**757**	**25**	**0**	**707**	**0**	**0**	**0**	**0**	**25**	**0**
-Cseri	**CT**	**204**	**11**	**4**	**189**	**0**	**0**	**0**	**0**	**0**	**10**
-Cseri	**CT**	**652**	**13**	**9**	**615**	**0**	**0**	**0**	**0**	**15**	**16**
-Cseri	**CT**	**661**	**13**	**19**	**624**	**0**	**0**	**0**	**0**	**5**	**22**
Darázsi	CTC	186	6	0	168	0	0	1	0	11	2
-Darázsi	CT	679	20	6	628	0	0	0	0	25	3
-Darázsi	CT	205	17	3	180	0	0	0	0	5	3
-Darázsi	CT	193	0	2	187	0	0	0	0	4	4
Devicse	**CTC**	**375**	**9**	**0**	**364**	**0**	**0**	**0**	**0**	**2**	**4**
-Devicse	**CT**	**417**	**11**	**0**	**406**	**0**	**0**	**0**	**0**	**0**	**6**
-Devicse	**CT**	**405**	**7**	**0**	**393**	**0**	**0**	**0**	**0**	**5**	**0**
-Devicse	**CT**	**387**	**11**	**0**	**367**	**0**	**0**	**0**	**0**	**9**	**0**
Dömeháza	CTC	228	55	0	173	0	0	0	0	0	0
-Dömeháza	CT	238	17	2	219	0	0	0	0	0	5
-Dömeháza	CT	227	19	0	201	0	0	0	0	7	7
-Domanyik	**CT**	**211**	**4**	**6**	**183**	**0**	**0**	**0**	**0**	**18**	**7**
Felsőbágyon	CTC	211	5	0	206	0	0	0	0	0	4
-Felsőbágyon	CT	174	7	0	167	0	0	0	0	0	3
-Felső-Bágyon	CT	181	2	0	179	0	0	0	0	0	2
-Badin (Felső-)	**CT**	**162**	**1**	**0**	**159**	**0**	**0**	**0**	**0**	**2**	**0**
Felsődacsólám	CTC	573	7	0	544	0	0	0	0	22	0
-Felsődacsólam	CT	578	11	2	549	0	0	0	0	16	6
-Felső-Dacsólam	CT	561	8	2	540	0	0	0	0	11	4
-Dacsólám (Felső-)	CT	593	2	5	552	0	0	0	0	34	7
Felsőlegénd	CTC	366	7	0	349	0	0	0	0	10	4
-Felsőlegénd	CT	339	5	0	334	0	0	0	0	0	2
-Felső-Legénd	CT	331	4	6	321	0	0	0	0	0	6
-Mladonya (Felső-)	**CT**	**312**	**12**	**2**	**291**	**0**	**0**	**0**	**0**	**7**	**8**
Hontkirályfalva	CTC	281	4	1	276	0	0	0	0	0	2
-Királyfalu	CT	330	6	1	323	0	0	0	0	0	4
-Királyfalu	CT	309	0	0	309	0	0	0	0	0	7
-Királyfalu	CT	293	5	28	242	0	0	0	0	18	18
Hontnémeti	CTC	612	82	3	511	0	0	0	0	16	13
-Németi	CT	593	53	8	532	0	0	0	0	0	18
-Németi	CT	630	61	12	550	0	0	0	0	7	30
-Németi	CT	568	37	5	503	0	0	0	0	23	16
Hontrákócz	CTC	102	41	0	61	0	0	0	0	0	0
-Rákócz	CT	120	16	0	104	0	0	0	0	0	0
-Rákócz	CT	123	14	0	109	0	0	0	0	0	0
-Rákócz	CT	84	12	0	69	0	0	0	0	3	0
Illés	CTC	606	14	6	540	0	0	0	0	46	6
-Illés	CT	584	4	6	545	0	0	0	0	29	6
-Illés	CT	540	4	7	529	0	0	0	0	0	7
-Ilia	**CT**	**496**	**0**	**3**	**472**	**0**	**0**	**0**	**0**	**21**	**4**
Kecskevarbók	CTC	150	0	3	147	0	0	0	0	0	3
-Kecskevarbók	CT	139	6	1	132	0	0	0	0	0	7
-Kecske-Varbók	CT	129	0	4	125	0	0	0	0	0	4
-Varbók (Kecske-)	CT	143	0	3	139	0	0	0	0	1	5
Kisbácsfalu	CTC	61	2	0	50	0	0	0	0	9	2
-Bácsfalu	CT	74	7	1	66	0	0	0	0	0	0
-Bácsfalu	CT	90	15	3	72	0	0	0	0	0	7
-Bácsfalu	CT	94	10	7	67	0	0	0	0	10	4
Kormosó	CTC	385	4	0	369	0	0	0	0	12	1
-Kormosó	CT	386	6	6	374	0	0	0	0	0	0
-Kormosó	CT	385	5	0	380	0	0	0	0	0	6
-Kormosó	CT	392	2	4	380	0	0	0	0	6	4
Lászlód	CTC	287	3	1	283	0	0	0	0	0	4
-Lászlód	CT	254	2	3	249	0	0	0	0	0	8
-Lászlód	CT	194	0	0	194	0	0	0	0	0	2
-Laczkó	CT	236	1	3	224	0	0	0	0	8	4
Ledény	CTC	555	55	2	490	0	0	0	0	8	7
-Ledény	CT	546	23	2	521	0	0	0	0	0	6
-Ledény	CT	558	12	2	541	0	0	0	0	3	8
-Ledény	CT	566	35	7	500	0	0	0	0	24	6
Litva	**CTC**	**860**	**29**	**2**	**784**	**0**	**0**	**0**	**0**	**45**	**8**
-Litva	**CT**	**783**	**26**	**7**	**727**	**0**	**0**	**0**	**0**	**23**	**8**
-Litva	**CT**	**646**	**10**	**7**	**623**	**0**	**0**	**0**	**0**	**6**	**8**

-Litava	CT	583	10	5	549	0	0	0	0	19	10
Nemesvarbók	CTC	260	8	2	250	0	0	0	0	0	4
-Nemesvarbók	CT	268	11	1	256	0	0	0	0	0	4
-Nemes-Varbók	CT	242	0	16	226	0	0	0	0	0	15
-Varbók (Nemes-)	CT	232	4	8	211	0	0	0	0	9	14
Szebelléb	CTC	937	44	3	863	0	0	0	0	27	9
-Szebelléb	CT	937	32	2	903	0	0	0	0	0	12
-Szebeléb	CT	877	50	1	821	0	0	0	0	5	18
-Szebeléb	CT	877	18	28	802	0	0	0	0	29	30
HONT vármegye	OTE	osz	mag	nem	szl	rom	rut	hor	sze	egy	zsi
Szelencz	CTC	173	6	1	166	0	0	0	0	0	1
-Szelencz	CT	151	3	0	148	0	0	0	0	0	1
-Szelencz	CT	129	5	0	118	0	0	0	0	6	3
-Szelcz	CT	133	3	1	122	0	0	0	0	7	4
Szénavár	CTC	1296	44	2	1189	0	0	0	0	61	11
-Szénavár	CT	1254	19	5	1230	0	0	0	0	0	6
-Szénavár	CT	1204	19	14	1171	0	0	0	0	0	14
-Szenográd	CT	1102	9	22	1026	0	0	0	0	45	22
Szentantal	CTC	1524	120	14	1381	0	0	0	0	9	17
-Szentantal	CT	1562	71	26	1452	0	0	0	0	13	20
-Szent-Antal	CT	1419	48	18	1353	0	0	0	0	0	7
-Szent-Antal	CT	1318	57	46	1169	0	1	0	0	45	19
Szitnyaliget	CTC	210	9	1	200	0	0	0	0	0	6
-Szitnyalehotka	CT	207	0	2	205	0	0	0	0	0	4
-Szitnya-Lehotka	CT	211	2	3	206	0	0	0	0	0	6
-Szitnya-Lehota	CT	200	0	6	187	0	0	0	0	7	6
Szitnyató	CTC	362	16	4	342	0	0	0	0	0	4
-Szitnyató	CT	309	12	3	294	0	0	0	0	0	5
-Szitnyató	CT	273	1	4	268	0	0	0	0	0	4
-Szitnya-Stefulto	CT	254	4	9	228	0	0	0	0	13	8
Szuhány	CTC	589	4	2	571	0	0	0	0	12	2
-Szuhány	CT	636	15	4	617	0	0	0	0	0	6
-Szuhány	CT	600	3	6	577	0	0	0	0	14	9
-Szuhány	CT	559	18	0	522	0	0	0	0	19	13
Terpény	CTC	137	0	0	137	0	0	0	0	0	0
-Terpény	CT	149	0	0	149	0	0	0	0	0	3
-Terpény	CT	106	1	0	105	0	0	0	0	0	3
-Trpin	CT	125	0	3	122	0	0	0	0	0	3
Tópatak	CTC	658	15	2	641	0	0	0	0	0	4
-Tópatak	CT	682	13	5	644	0	0	0	0	20	7
-Tópatak	CT	576	4	4	553	0	0	0	0	15	9
-Kolpach	CT	561	10	2	526	0	0	0	0	23	5
Unyad	CTC	317	2	0	315	0	0	0	0	0	2
-Unyad	CT	315	3	3	308	0	0	0	0	1	4
-Unyad	CT	275	5	0	270	0	0	0	0	0	0
-Unyatin	CT	234	7	0	227	0	0	0	0	0	3
Zsibritó	CTC	334	2	0	323	0	0	0	0	9	2
-Zsibritó	CT	406	2	0	404	0	0	0	0	0	4
-Zsibritó	CT	366	0	3	353	0	0	0	0	10	3
-Zsibritó	CT	368	0	6	348	0	0	0	0	14	7
Korponai járás	54	17421	795	71	16193	0	0	1	0	361	165
Bajta	CMA	583	583	0	0	0	0	0	0	0	3
-Bajta	CM	580	579	0	1	0	0	0	0	0	8
-Bajta	CM	562	542	4	7	0	0	0	0	9	10
-Bajta	CM	530	499	6	4	0	0	0	0	21	11
Garamkövesd	CMA	1226	1200	0	26	0	0	0	0	0	10
-Garamkövesd	CM	1172	1136	3	30	0	0	0	0	3	12
-Garamkövesd	CM	1038	865	7	166	0	0	0	0	0	10
-Kövesd	CM	1063	924	26	24	0	0	0	0	89	19
Helemba	CMA	1040	1015	8	16	0	0	0	0	1	7
-Helemba	CM	930	923	2	4	0	0	0	0	1	15
-Helemba	CM	852	829	11	11	0	0	0	0	1	17
-Helemba	CM	767	705	11	16	0	0	0	0	35	12
Ipolydamásd	AMA	604	539	1	57	0	0	1	0	6	10
-Ipolydamásd	AT	649	269	1	374	0	0	0	0	5	9
-Ipoly-Damásd	AT	564	105	9	441	0	0	0	0	9	9
-Damásd	AT	496	88	3	374	0	0	0	0	31	10
Ipolyszalka	CMA	1590	1586	1	2	0	0	0	1	0	8
-Szalka	CM	1609	1607	1	1	0	0	0	0	0	11
-Szalka	CM	1586	1576	7	3	0	0	0	0	0	7
-Szalka	CM	1460	1392	2	11	0	0	0	0	55	17
Kóspallag	AMA	643	373	6	264	0	0	0	0	0	11
-Kóspallag	AM	607	407	2	195	0	0	0	0	3	7
-Kóspallag	AM	508	412	6	90	0	0	0	0	0	9
-Kóspallag	AT	368	66	2	283	0	0	0	0	17	8
Leléd	CMA	553	549	1	3	0	0	0	0	0	5
-Leléd	CM	533	528	0	3	0	0	0	0	2	6
-Leléd	CM	525	521	2	1	0	0	0	0	1	12
-Leléd	CM	473	452	0	2	0	0	0	0	19	14

Letkés	AMA	898	889	6	3	0	0	0	0	0	12
-Letkés	AM	960	947	5	8	0	0	0	0	0	15
-Letkés	AM	992	981	3	6	0	0	0	0	2	26
-Letkés	AM	834	774	14	3	0	0	0	0	43	10
Márianosztra	AtA	1468	651	50	672	44	6	8	7	30	19
-Márianosztra	AT	1548	612	51	805	34	5	9	7	25	22
-Mária-Nosztra	AT	1494	514	89	802	41	7	1	11	29	29
-Mária-Nostra	AT	1172	287	69	688	50	6	2	11	59	18

HONT vármegye	OTE	osz	mag	nem	szl	rom	rut	hor	sze	egy	zsi
Nagymaros	ANA	4681	1434	3226	13	0	0	1	0	7	51
-Nagymaros	AN	4175	714	3415	22	0	0	2	1	21	39
-Nagymaros	AN	3508	495	3002	7	0	0	0	0	4	7
-Maros (Nagy-)	AN	3539	476	2796	18	0	0	0	0	249	54
Szob	AMA	1969	1851	31	76	0	0	1	0	10	55
-Szob	AM	1909	1526	61	294	12	0	2	0	14	70
-Szob	AM	2038	1524	92	390	0	0	0	0	32	82
-Szobb	AM	1633	828	69	652	0	0	0	0	84	67
Szokolya	AMA	1842	1793	32	8	1	0	0	0	8	48
-Szokolya	AM	1777	1702	65	6	0	0	0	0	4	62
-Szokolya	AM	1664	1460	183	12	0	0	0	0	9	71
-Szokolya	AM	1477	1308	84	7	0	0	0	0	78	75
Zebegény	ANA	791	218	563	6	0	0	0	0	4	18
-Zebegény	AN	680	298	379	1	0	0	0	0	2	12
-Zebegény	AN	685	48	618	12	0	0	0	0	7	13
-Zebegény	AN	704	66	560	45	0	0	0	0	33	13
Szobi járás	53	17888	12681	3925	1146	45	6	11	8	66	257

Alsófegyvernek	CMA	434	431	0	3	0	0	0	0	0	5
-Alsófegyvernek	CM	418	408	1	9	0	0	0	0	0	10
-Alsó-Fegyvernek	CM	397	393	2	2	0	0	0	0	0	18
-Fegyvernek (Alsó-)	CM	409	388	11	5	0	0	0	0	5	20
Felsőfegyvernek	CMA	407	399	2	6	0	0	0	0	0	18
-Felsőfegyvernek	CM	375	370	0	5	0	0	0	0	0	23
-Felső-Fegyvernek	CM	347	317	19	11	0	0	0	0	0	32
-Fegyvernek (Felső-)	CM	334	295	2	20	0	0	0	0	17	40
Garampáld	CMA	521	521	0	0	0	0	0	0	0	5
-Páld	CM	543	540	2	0	0	0	0	0	1	9
-Páld	CM	510	507	1	1	0	0	0	0	1	7
-Páld	CM	434	416	0	1	0	0	0	0	17	3
Garamsalló	CMA	1037	1037	0	0	0	0	0	0	0	9
-Garamkissalló	CM	1055	1047	2	6	0	0	0	0	0	3
-Garam-Kis-Salló	CM	951	948	1	2	0	0	0	0	0	11
-Salló (Garam-Kis-)	CM	936	893	0	2	0	0	0	0	41	10
Hontfüzesgyarmat	CMA	1160	1137	2	17	0	0	0	0	4	21
-Füzesgyarmat	CM	1219	1189	1	18	11	0	0	0	0	28
-Füzesgyarmat	CM	1084	1035	16	27	0	0	0	0	6	32
-Gyarmat (Füzes-)	CM	1080	994	9	44	0	0	0	0	33	26
Ipolybél	CMA	509	504	5	0	0	0	0	0	0	12
-Bél	CM	549	548	0	1	0	0	0	0	0	14
-Bél	CM	518	509	1	7	0	0	0	0	1	9
-Bél	CM	460	434	5	9	0	0	0	0	12	7
Ipolykiskeszi	CMA	548	538	1	1	0	0	0	0	8	0
-Kiskeszi	CM	515	514	0	1	0	0	0	0	0	2
-Kis-Keszi	CM	494	491	0	2	0	0	0	0	1	9
-Keszi (Kis-)	CM	480	465	1	0	0	0	0	0	14	15
Ipolypásztó	CMA	1161	1160	0	0	0	0	0	1	0	18
-Ipolypásztó	CM	1032	1031	1	0	0	0	0	0	0	40
-Ipoly-Pásztó	CM	1022	1019	2	0	0	0	0	0	1	23
-Pásztó (Ipoly-)	CM	937	893	9	5	0	0	0	0	30	22
Ipolyszakállos	CMA	1117	1117	0	0	0	0	0	0	0	31
-Ipolyszakállos	CM	1164	1151	4	9	0	0	0	0	0	16
-Ipoly-Szakállos	CM	1113	1064	11	25	0	0	0	0	13	28
-Szakállos (Ipoly-)	CM	1016	965	5	11	0	0	0	0	35	31
Ipolytölgyes	AMA	510	509	0	0	0	0	0	0	1	1
-Tölgyes	AM	532	497	0	0	0	0	0	0	35	3
-Tölgyes	AM	474	474	0	0	0	0	0	0	0	0
-Tölgyes	AM	433	414	0	0	0	0	0	0	19	6
Kisgyarmat	CMA	863	852	2	0	0	0	0	0	9	23
-Kisgyarmat	CM	821	813	1	6	0	0	1	0	0	26
-Kis-Gyarmat	CM	781	779	1	1	0	0	0	0	0	29
-Gyarmat (Kis-)	CM	669	654	5	2	0	0	0	0	8	18
Kisölved	CMA	440	435	0	5	0	0	0	0	0	4
-Kisölved	CM	463	462	0	1	0	0	0	0	0	12
-Kis-Ölved	CM	470	465	0	5	0	0	0	0	0	9
-Ölved (Kis-)	CM	454	439	0	1	0	0	0	0	14	15
Kispeszek	CMA	114	114	0	0	0	0	0	0	0	0
-Kispeszek	CM	110	107	1	2	0	0	0	0	0	0
-Kis-Peszek	CM	125	120	0	5	0	0	0	0	0	7

-Peszek (Kis-)	CM	111	99	0	4	0	0	0	0	8	4
Lontó	CMA	822	806	3	12	0	0	0	0	1	24
-Lontó	CM	874	854	11	7	0	0	0	0	2	26
-Lontó	CM	703	663	21	17	0	0	0	1	1	22
-Lontó	CM	648	598	7	14	0	0	0	0	29	23
Nagybörzsöny	ANA	1907	313	1565	12	1	0	1	0	15	27
-Börzsöny	AN	1762	258	1469	11	0	0	0	0	24	24
-Börzsöny	AN	1762	249	1498	14	0	0	1	0	0	27
-Börzsöny	AN	1658	164	1363	27	0	0	0	0	104	37

HONT vármegye	OTE	osz	mag	nem	szl	rom	rut	hor	sze	egy	zsi
Nagypeszek	CMA	643	643	0	0	0	0	0	0	0	4
-Nagypeszek	CM	620	619	0	1	0	0	0	0	0	7
-Nagy-Peszek	CM	611	603	3	4	0	0	0	0	1	45
-Peszek (Nagy-)	CM	441	422	4	3	0	0	0	0	12	8
Perőcsény	AMA	1180	1171	8	1	0	0	0	0	0	16
-Perőcsény	AM	1219	1214	2	3	0	0	0	0	0	24
-Perőcsény	AM	1051	1047	0	4	0	0	0	0	0	29
-Peröcsény	AM	1020	962	8	3	0	0	0	0	47	28
Szete	CMA	679	669	0	10	0	0	0	0	0	36
-Szete	CM	622	620	0	2	0	0	0	0	0	37
-Szete	CM	592	584	1	7	0	0	0	0	0	38
-Szete	CM	562	523	4	16	0	0	0	0	19	25
Tergenye	CMA	539	534	2	3	0	0	0	0	0	7
-Tergenye	CM	543	533	8	2	0	0	0	0	0	11
-Tergenye	CM	598	573	21	3	0	0	0	0	1	23
-Tergenye	CM	622	582	6	18	0	0	0	0	16	12
Vámosmikola	AMA	1863	1847	7	5	0	0	0	0	4	171
-Vámosmikola	AM	1700	1668	15	13	0	1	0	0	3	147
-Vámos-Mikola	AM	1452	1445	0	4	0	0	1	0	2	71
-Mikola (Vámos-)	AM	1332	1215	38	18	0	0	0	0	61	86
Zalaba	CMA	390	387	0	3	0	0	0	0	0	0
-Zalaba	CM	410	407	0	3	0	0	0	0	0	5
-Zalaba	CM	372	368	1	3	0	0	0	0	0	2
-Zalaba	CM	394	381	0	5	0	0	0	0	8	4
Vámosmikolai járás	53	16844	15124	1597	78	1	0	1	1	42	432
Korpona rtv.	CTC	4016	484	24	3460	0	0	0	0	48	109
-Korpona rtv.	CT	3963	354	65	3500	0	0	0	0	44	96
-Korpona r.t.v.	CT	3658	202	51	3404	0	0	0	1	0	71
-Korpona r.t.v.	CT	3408	153	52	3093	0	0	0	0	110	47
Selmecz- és Bélabánya tjv.	CTC	15185	6340	453	8341	21	0	5	6	19	527
-Selmecz- és Bélabánya thjv.	CT	16375	3253	918	12116	18	2	5	3	60	527
-Selmecz- és Bélabánya t.j.v.	CT	15280	2534	1186	11483	10	0	4	0	63	334
-Selmecz- és Bélabánya sz.k.v.	CT	15265	1489	1524	11662	3	0	1	1	585	219
HONT vármegye	53	132441	73215	6417	51522	71	7	19	18	1172	3180

LIPTÓ vármegye	OTE	osz	mag	nem	szl	rom	rut	hor	sze	egy	zsi
Alsó- és Felsőrásztok	CTC	174	2	7	165	0	0	0	0	0	9
-Alsó- és Felsőrásztok	CT	132	2	3	126	0	0	0	0	1	3
-Alsó-Rásztok és Felső-Rásztok	CT	163	1	15	145	0	0	0	0	2	15
-Rásztok (Alsó- és Felső-)	CT	182	34	3	141	0	0	0	0	4	15
Andaháza	CTC	69	4	0	65	0	0	0	0	0	0
-Andaháza	CT	74	0	0	74	0	0	0	0	0	0
-Andaháza	CT	67	11	0	56	0	0	0	0	0	0
-Andicz	CT	86	1	1	81	0	0	0	0	3	1
Andrásfalu	CTC	619	42	13	564	0	0	0	0	0	8
-Andrásfalu	CT	539	40	25	474	0	0	0	0	0	15
-Andrásfalu	CT	508	27	19	460	0	0	0	0	2	19
-Andrásfalu	CT	580	34	37	484	0	0	0	0	25	29
Behárfalu	CTC	140	0	0	140	0	0	0	0	0	0
-Behárfalu	CT	173	0	0	173	0	0	0	0	0	0
-Behárfalu	CT	187	0	3	182	0	0	0	0	2	3
-Behárfalu és Benyiki	CT	196	0	5	188	0	0	0	0	3	4
Benedekfalu	CTC	259	34	7	218	0	0	0	0	0	21
-Benedekfalu	CT	282	16	11	255	0	0	0	0	0	18
-Benedekfalu	CT	369	37	15	317	0	0	0	0	0	25
-Benedekfalu	CT	382	51	8	304	0	0	0	0	19	23
Benicz	CTC	61	5	0	56	0	0	0	0	0	0
-Benicz	CT	80	5	0	75	0	0	0	0	0	0
-Benicz	CT	84	1	0	83	0	0	0	0	0	0
-Benicz	CT	70	1	1	66	0	0	0	0	2	4
Benyusháza	CTC	132	1	0	114	0	0	0	0	17	0
-Benyusháza	CT	127	0	0	127	0	0	0	0	0	0
-Benyusháza	CT	106	1	1	104	0	0	0	0	0	1
-Benyusháza	CT	94	0	2	92	0	0	0	0	0	3
Bodafalu	CTC	347	7	4	335	0	0	0	0	1	6
-Bodafalu	CT	317	21	2	288	0	0	0	0	6	2
-Bodafalu	CT	353	16	8	321	0	0	0	0	8	5
-Bodafalu	CT	374	9	15	333	0	0	0	0	17	14
Csemicz	CTC	63	9	0	54	0	0	0	0	0	0
-Csemicz	CT	44	5	0	39	0	0	0	0	0	0
-Csemicz	CT	42	2	0	40	0	0	0	0	0	1
-Csemicz	CT	53	10	0	39	0	0	0	0	4	0
Deménfalu	CTC	412	28	5	379	0	0	0	0	0	4
-Deménfalu	CT	413	20	8	385	0	0	0	0	0	7
-Deménfalu	CT	335	7	5	323	0	0	0	0	0	8
-Deménfalu	CT	340	7	4	316	0	0	0	0	13	4
Hóra	CTC	105	4	0	101	0	0	0	0	0	0
-Hóra	CT	66	0	0	66	0	0	0	0	0	0
-Hóra	CT	77	1	0	76	0	0	0	0	0	0
-Hóra	CT	111	0	5	101	0	0	0	0	5	6
Illanó	CTC	395	0	0	395	0	0	0	0	0	0
-Illanó	CT	365	0	0	365	0	0	0	0	0	0
-Illanó	CT	302	2	0	300	0	0	0	0	0	0
-Illanó	CT	262	0	0	256	0	0	0	0	6	0
Jakabfalu	CTC	381	2	6	373	0	0	0	0	0	4
-Jakabfalu	CT	392	2	5	385	0	0	0	0	0	5
-Jakabfalu	CT	350	0	6	344	0	0	0	0	0	6
-Jakabfalu	CT	305	1	0	292	0	0	0	0	12	7
Jalócz	CTC	255	5	0	247	0	0	0	0	3	0
-Jalócz	CT	296	5	0	283	0	0	0	0	8	0
-Jalócz	CT	310	7	0	302	0	0	0	0	1	0
-Jalócz	CT	289	6	0	266	0	0	0	0	17	0
Kisbobrócz	CTC	289	1	0	288	0	0	0	0	0	0
-Kisbobrócz	CT	319	0	0	319	0	0	0	0	0	0
-Kis-Bobrócz	CT	316	0	3	313	0	0	0	0	0	4
-Bobrócz (Kis-)	CT	331	0	2	320	0	0	0	0	9	3
Kispalugya	CTC	1144	57	44	1017	0	0	1	0	25	46
-Kispalugya	CT	978	75	50	846	0	0	0	0	7	65
-Kis-Palugya	CT	857	33	43	779	0	0	0	0	2	57
-Palugya (Kis-)	CT	900	55	70	730	0	0	0	0	45	80
Konszka	CTC	278	0	0	278	0	0	0	0	0	0
-Konszka	CT	254	0	0	254	0	0	0	0	0	0
-Konszka	CT	255	0	0	255	0	0	0	0	0	0

-Konszka	CT	230	0	2	221	0	0	0	0	7	2
Laziszkó	CTC	270	0	0	270	0	0	0	0	0	0
-Laziszkó	CT	287	1	0	286	0	0	0	0	0	0
-Laziszkó	CT	272	0	3	269	0	0	0	0	0	4
-Laziszkó	CT	252	0	0	246	0	0	0	0	6	0
Liptószentmiklós	CTC	3251	900	655	1656	0	3	1	1	35	985
-Liptószentmiklós	CT	2993	642	690	1619	0	0	0	0	42	983
-Liptó-Szent-Miklós	Ct	1854	291	660	882	0	1	0	0	20	869
-Szent-Miklós (Liptó-)	Cn	1777	180	862	677	0	0	1	0	57	932
Magyarfalu	CTC	287	13	3	248	0	0	0	0	23	13
-Magyarfalu	CT	288	0	9	259	0	0	0	0	20	8
-Magyarfalu	CT	256	10	8	223	0	0	0	0	15	11
-Magyarfalu	CT	324	1	5	276	0	0	0	0	42	27
LIPTÓ vármegye	OTE	osz	mag	nem	szl	rom	rut	hor	sze	egy	zsi
Nádasd	CTC	289	1	9	279	0	0	0	0	0	9
-Nádasd	CT	280	5	8	267	0	0	0	0	0	10
-Nádasd	CT	259	2	13	244	0	0	0	0	0	13
-Nádas	CT	259	0	8	239	0	0	0	0	12	11
Nagybobrócz	CTC	1478	13	12	1439	0	0	0	0	14	13
-Nagybobrócz	CT	1560	16	16	1467	0	0	0	0	61	17
-Nagy-Bobrócz	CT	1597	2	3	1585	0	0	0	0	7	22
-Bobrócz (Nagy-)	CT	1513	6	14	1434	0	0	0	0	59	18
Nagypalugya és Gálfalu	CTC	565	10	11	534	0	0	0	0	10	14
-Nagypalugya és Gálfalu	CT	509	13	9	470	0	0	0	0	17	8
-Nagy-Palugya és Gálfalu	CT	565	24	18	522	0	0	0	0	1	16
+Gálfalva	CT	133	0	0	116	0	0	0	0	17	0
+Palugya (Nagy-)	CT	461	15	9	426	0	0	0	0	11	18
Németporuba	CTC	1039	1	5	1009	0	0	0	0	24	7
-Németporuba	CT	999	3	2	982	0	0	0	0	12	6
-Német-Poruba	CT	912	0	0	911	0	0	0	0	1	4
-Poruba (Német-)	CT	889	1	4	842	0	0	0	0	42	4
Okolicsnó és Sztosháza	CTC	843	23	60	760	0	0	0	0	0	69
-Okolicsnó és Sztosháza	CT	874	24	75	775	0	0	0	0	0	75
-Okolicsnó és Sztosháza	CT	831	30	69	732	0	0	0	0	0	91
+Okolicsna	CT	692	50	90	533	0	0	0	0	19	110
+Sztosháza	CT	64	0	4	58	0	0	0	0	2	4
Pálfalu	CTC	270	1	1	268	0	0	0	0	0	0
-Pálfalu	CT	317	0	0	313	0	0	0	0	4	0
-Pálfalu	CT	345	0	0	339	0	0	0	0	6	0
-Pálfalu	CT	329	0	0	310	0	0	0	0	19	0
Paucsinalehota	CTC	276	0	0	276	0	0	0	0	0	2
-Paucsinalehota	CT	250	0	4	246	0	0	0	0	0	4
-Paucsina-Lehota	CT	249	0	4	245	0	0	0	0	0	4
-Lehota-Paucsina	CT	298	30	6	251	0	0	0	0	11	6
Plostin	CTC	546	1	1	542	0	0	0	0	2	0
-Plostin	CT	480	0	0	480	0	0	0	0	0	0
-Plostyin	CT	410	0	0	410	0	0	0	0	0	0
-Plostin	CT	399	0	0	383	0	0	0	0	16	0
Szélporuba	CTC	354	0	1	353	0	0	0	0	0	3
-Szélporuba	CT	360	0	1	359	0	0	0	0	0	1
-Szél-Poruba	CT	356	27	3	326	0	0	0	0	0	3
-Poruba (Szél-)	CT	351	0	1	333	0	0	0	0	17	8
Szentandrás	CTC	317	24	2	291	0	0	0	0	0	2
-Szentandrás	CT	303	18	4	281	0	0	0	0	0	4
-Szent-András	CT	320	5	4	311	0	0	0	0	0	7
-Szent-András	CT	325	8	7	301	0	0	0	0	9	7
Szentiván	CTC	808	56	16	736	0	0	0	0	0	14
-Szentiván	CT	881	55	31	795	0	0	0	0	0	39
-Szent-Iván	CT	921	56	42	823	0	0	0	0	0	44
-Szent-Iván	CT	979	60	52	826	0	0	0	0	41	72
Szentkereszt	CTC	484	2	7	475	0	0	0	0	0	9
-Szentkereszt	CT	505	13	10	475	0	0	0	0	7	16
-Szent-Kereszt	CT	478	6	7	457	0	0	0	0	8	6
+Szent-Kereszt (Czin-)	CT	99	5	4	87	0	0	0	0	3	4
+Szent-Kereszt (Csermnó-)	CT	67	0	0	66	0	0	0	0	1	0
+Szent-Kereszt (Király-)	CT	68	1	7	60	0	0	0	0	0	7
+Szent-Kereszt (Motkó-)	CT	88	1	4	82	0	0	0	0	1	3
Szent-Kereszt (Sztrajnyán-)	CT	207	3	0	188	0	0	0	0	16	0
Szmrecsán	CTC	553	9	2	542	0	0	0	0	0	2
-Szmrecsán	CT	596	15	3	578	0	0	0	0	0	3
-Szmrecsán	CT	545	16	1	528	0	0	0	0	0	2
-Szmrecsán	CT	579	23	1	529	0	0	1	0	25	0
Tarnócz	CTC	729	16	3	709	0	0	0	0	1	9
-Tarnócz	CT	761	8	3	744	0	0	0	0	6	5
-Tarnócz	CT	760	4	7	749	0	0	0	0	0	7
-Tarnócz	CT	764	1	5	743	0	0	0	0	15	13
Verbicz	CTC	2600	63	41	2474	0	0	0	0	22	50
-Verbicz	CT	2386	52	19	2233	0	0	0	0	82	24
-Verbicz	CT	1867	31	21	1781	0	0	0	1	33	27
-Verbicz	CT	1784	11	46	1635	0	0	1	0	91	27

Vitálisfalu	CTC	88	0	3	85	0	0	0	0	0	3
-Vitálisfalu	CT	102	5	0	97	0	0	0	0	0	0
-Vitálisfalu	CT	98	0	0	98	0	0	0	0	0	0
-Vitalisfalu	CT	102	1	0	98	0	0	0	0	3	8
Zsár	CTC	492	0	0	492	0	0	0	0	0	0
-Zsár	CT	447	0	0	447	0	0	0	0	0	0
-Zsár	CT	413	0	0	413	0	0	0	0	0	0
-Zsár	CT	363	0	3	347	0	0	0	0	13	4
Liptószentmiklósi járás	29	20662	1334	918	18227	0	3	2	1	177	1302
Csorba	CTC	1729	42	32	1626	0	0	0	0	29	35
-Csorba	CT	1643	5	51	1585	0	1	0	0	1	36
-Csorba	CT	1605	2	39	1550	0	0	0	0	14	28
-Csorba	CT	1526	5	32	1416	0	0	0	0	73	28
LIPTÓ vármegye	OTE	osz	mag	nem	szl	rom	rut	hor	sze	egy	zsi
Dovalló	CTC	1194	22	10	1161	0	1	0	0	0	16
-Dovalló	CT	1134	8	17	1109	0	0	0	0	0	18
-Dovalló	CT	1153	5	14	1134	0	0	0	0	0	17
-Dovalló	CT	1116	0	14	1054	0	0	0	0	48	15
Hybbe	CTC	2126	41	15	2064	0	0	0	0	6	38
-Hybbe	CT	2069	32	40	1995	0	0	0	0	2	48
-Hybbe	CT	2051	3	51	1995	0	0	0	0	2	60
-Hibbe	CT	1879	8	48	1772	0	0	0	0	51	47
Jamnik	CTC	629	0	7	622	0	0	0	0	0	6
-Jamnik	CT	602	0	5	597	0	0	0	0	0	4
-Jamnik	CT	547	0	0	547	0	0	0	0	0	4
-Jamnik	CT	496	0	9	467	0	0	0	0	20	9
Királybocza	CTC	363	6	1	356	0	0	0	0	0	0
-Királybocza	CT	406	7	1	398	0	0	0	0	0	0
-Király-Bocza	CT	425	0	1	424	0	0	0	0	0	0
-Bocza (Király-)	CT	81	0	0	77	0	0	0	0	4	0
Királylehota	CTC	541	37	16	486	2	0	0	0	0	20
-Királylehota	CT	517	11	18	488	0	0	0	0	0	27
-Király-Lehota	CT	556	25	22	506	0	0	0	0	3	41
-Lehota (Alsó-)	CT	665	10	34	597	0	0	0	0	24	33
Kisporuba	CTC	1333	50	23	1259	0	0	0	0	1	27
-Kisporuba	CT	1388	19	37	1300	0	0	0	0	32	48
-Kis-Poruba	CT	1497	7	35	1455	0	0	0	0	0	37
-Poruba (Kis-)	CT	1566	5	37	1459	0	0	0	0	65	37
Kokava	CTC	1119	5	4	1110	0	0	0	0	0	9
-Kokava	CT	1046	1	0	1045	0	0	0	0	0	5
-Kokava	CT	1060	0	0	1060	0	0	0	0	0	3
-Kokava	CT	902	0	1	865	0	0	0	0	36	6
Liptóújvár	CTC	667	256	52	351	3	0	0	0	5	47
-Liptóújvár	CT	697	237	62	389	1	0	1	0	7	83
-Liptó-Ujvár	CT	640	184	83	367	2	1	0	0	3	77
-Liptó-Ujvár	CT	629	135	97	375	0	0	0	0	22	68
Maluzsina	CTC	287	13	12	256	0	0	0	0	6	8
-Maluzsina	CT	237	6	16	209	0	0	0	0	6	11
-Maluzsina	CT	204	7	10	187	0	0	0	0	0	9
-Maluzsina	CT	303	3	47	236	0	0	0	0	17	14
Pottornya	CTC	472	41	25	405	0	0	0	0	1	43
-Pottornya	CT	532	26	14	492	0	0	0	0	0	52
-Pottornya	CT	441	21	37	381	0	0	0	0	2	65
-Pottornya	CT	452	12	64	359	0	0	0	0	17	60
Pribilina	CTC	1554	5	11	1503	0	0	0	0	35	10
-Pribilina	CT	1630	2	6	1593	0	0	0	0	29	11
-Pribilina	CT	1490	1	8	1459	0	0	0	0	22	15
-Pribilina	CT	1438	0	6	1373	0	0	0	0	59	8
Szentiványbocza	CTC	748	6	12	729	0	0	0	0	1	8
-Szentiványbocza	CT	748	2	6	740	0	0	0	0	0	9
-Szent-Iván-Bocza	CT	714	0	15	699	0	0	0	0	0	13
+Bocza (Alsó-)	CT	620	0	3	596	0	0	0	0	21	9
+Bocza (Felső-)	CT	405	1	13	379	0	0	0	0	12	10
Szentpéter	CTC	735	3	0	732	0	0	0	0	0	0
-Szentpéter	CT	699	3	5	683	0	0	0	0	8	0
-Szent-Péter	CT	697	5	7	683	0	0	0	0	2	4
-Szent-Péter	CT	649	0	9	613	0	0	0	0	27	8
Teplicska	CTC	1687	16	19	1617	0	0	0	0	35	14
-Teplicska	CT	1556	25	14	1517	0	0	0	0	0	12
-Teplicska	CT	1430	7	2	1421	0	0	0	0	0	14
-Teplicz (Kis-)	CT	1519	13	15	1435	0	0	0	0	56	13
Vavrisó	CTC	842	0	2	839	0	0	0	0	1	2
-Vavrisó	CT	876	1	2	872	0	0	0	0	1	2
-Vavrisó	CT	804	0	1	803	0	0	0	0	0	3
-Vavrissó	CT	748	0	0	711	0	0	0	0	37	10
Vázsecz	CTC	2639	51	14	2529	0	1	0	0	44	40
-Vazsecz	CT	2864	33	22	2777	0	0	0	0	32	40
-Vazsecz	CT	2768	5	92	2642	0	0	0	0	29	82
-Vazsecz	CT	2307	42	22	2168	0	0	0	0	75	21

Vichodna	CTC	2142	68	34	2001	0	0	0	0	39	21
-Vichodna	CT	2039	55	26	1920	0	0	0	0	38	25
-Vychodná	CT	1894	21	22	1823	0	0	0	0	28	25
-Vichodna	CT	1888	12	40	1769	0	0	0	0	67	43
Liptóújvári járás	30	20807	662	289	19646	5	2	0	0	203	344
Alsómattyasócz	CTC	190	7	0	157	0	0	0	0	26	5
-Alsómattyasócz	CT	177	9	5	163	0	0	0	0	0	5
-Alsó-Mattyasócz	CT	172	5	11	156	0	0	0	0	0	18
-Mattyasócz (Alsó-)	CT	182	5	10	162	0	0	0	0	5	16
Bernicz	CTC	44	0	0	44	0	0	0	0	0	0
-Bernicz	CT	55	0	1	54	0	0	0	0	0	4
-Bernicz	CT	51	1	3	47	0	0	0	0	0	3
-Bernicz	CM	59	30	9	20	0	0	0	0	0	9
LIPTÓ vármegye	OTE	osz	mag	nem	szl	rom	rut	hor	sze	egy	zsi
Besenyőfalu	CTC	295	8	0	287	0	0	0	0	0	11
-Besenyőfalu	CT	302	14	3	285	0	0	0	0	0	9
-Besenyőfalu	CT	243	5	10	228	0	0	0	0	0	9
-Bessenyőfalu	CT	280	1	23	246	0	0	0	0	10	24
Bobrovnik	CTC	338	18	3	307	0	0	0	0	10	8
-Bobrovnik	CT	207	14	4	189	0	0	0	0	0	17
-Bobrovnik	CT	210	2	18	190	0	0	0	0	0	19
-Bobrovnik	CT	177	14	10	150	0	0	0	0	3	10
Bukovina	CTC	172	1	2	169	0	0	0	0	0	2
-Bukovina	CT	97	1	1	95	0	0	0	0	0	1
-Bukovina	CT	94	0	6	88	0	0	0	0	0	6
-Bukovina-Dusán	CT	103	0	7	95	0	0	0	0	1	11
Dechtár	CTC	341	4	5	332	0	0	0	0	0	11
-Dechtár	CT	320	6	14	300	0	0	0	0	0	12
-Dechtár	CT	334	2	8	324	0	0	0	0	0	9
-Bertalanfalu	CT	322	7	12	286	0	0	0	0	17	13
Dubrava	CTC	866	0	6	860	0	0	0	0	0	5
-Dubrava	CT	675	0	7	668	0	0	0	0	0	7
-Dubrava	CT	601	0	0	601	0	0	0	0	0	4
-Dubrava	CT	587	0	7	562	0	0	0	0	18	7
Felsőmattyasócz	CTC	103	0	0	87	0	0	0	0	16	0
-Felsőmattyasócz	CT	108	0	0	108	0	0	0	0	0	0
-Felső-Mattyasócz	CT	92	0	0	92	0	0	0	0	0	0
-Mattyasócz (Felső-)	CT	90	0	2	85	0	0	0	0	3	2
Fiacsicz	CTC	260	0	6	253	0	0	0	0	1	6
-Fiacsicz	CT	195	5	4	185	0	0	0	0	1	9
-Fiacsicz	CT	206	0	10	196	0	0	0	0	0	10
-Fiacsicze	CT	214	0	4	204	0	0	0	0	6	4
Guotfalu	CTC	107	0	0	107	0	0	0	0	0	0
-Guotfalu	CT	95	0	0	95	0	0	0	0	0	0
-Guotfalu	CT	95	0	0	95	0	0	0	0	0	0
-Guótfalu	CT	94	0	0	92	0	0	0	0	2	4
Hárommalatin	CTC	337	3	0	334	0	0	0	0	0	0
-Hárommalatin	CT	360	6	2	352	0	0	0	0	0	2
-Három-Malatin	CT	360	10	6	344	0	0	0	0	0	3
+Malatin (Alsó-)	CT	226	0	0	223	0	0	0	0	3	10
+Malatin (Felső-)	CT	51	0	0	50	0	0	0	0	1	0
+Malatin (Közép-)	CT	69	0	0	68	0	0	0	0	1	0
Háromszlécs	CTC	1943	7	8	1911	0	0	0	0	17	9
-Háromszlécs	CT	1842	6	9	1826	0	0	0	0	1	11
-Három-Szlécs	CT	1681	0	9	1672	0	0	0	0	0	9
+Szlécs (Alsó-)	CT	557	0	0	530	0	0	0	0	27	0
+Szlécs (Felső-)	CT	527	0	1	509	0	0	0	0	17	6
+Szlécs (Közép-)	CT	513	0	0	499	0	0	0	0	14	7
Hosszúrét	CTC	192	0	2	163	0	0	0	0	27	2
-Hosszúrét	CT	193	1	3	172	0	0	0	0	17	4
-Hosszúrét	CT	185	1	10	174	0	0	0	0	0	10
-Hosszúrét	CT	201	0	0	193	0	0	0	0	8	18
Hutti	CTC	960	14	10	933	0	0	0	0	3	14
-Hutti	CT	922	10	12	897	0	0	0	0	3	17
-Hutty	CT	917	0	12	905	0	0	0	0	0	15
-Hutti	CT	934	0	7	898	0	0	0	0	29	13
Ivachnófalu	CTC	296	5	3	288	0	0	0	0	0	4
-Ivachnófalu	CT	280	1	0	279	0	0	0	0	0	4
-Ivachnófalu	CT	288	0	8	280	0	0	0	0	0	8
-Ivachnófalu	CT	262	5	7	236	0	0	0	0	14	7
Izsépfalu	CTC	143	1	1	141	0	0	0	0	0	2
-Izsépfalu	CT	128	0	1	127	0	0	0	0	0	1
-Izsépfalu	CT	150	0	3	147	0	0	0	0	0	3
-Izsépfalu	CT	138	3	2	130	0	0	0	0	3	3
Kelecsén	CTC	270	2	7	261	0	0	0	0	0	7
-Kelecsén	CT	305	11	7	287	0	0	0	0	0	7
-Kelecsény	CT	263	0	0	263	0	0	0	0	0	13

-Kelecsény és Szent-Erzsébet	CT	323	8	8	295	0	0	0	0	12	13
Kelemenfalu	CTC	343	3	2	336	0	0	0	0	2	2
-Kelemenfalu	CT	346	0	2	344	0	0	0	0	0	2
-Kelemenfalu	CT	324	1	3	320	0	0	0	0	0	4
-Kelemenfalu	CT	335	0	0	323	0	0	0	0	12	9
Királylubella	CTC	652	1	13	638	0	0	0	0	0	15
-Királylubella	CT	556	0	1	555	0	0	0	0	0	11
-Király-Lubella	CT	500	0	16	484	0	0	0	0	0	16
-Lubella (Király-)	CT	548	3	11	505	0	0	0	0	29	24
Kisborove	CTC	564	2	3	557	0	0	0	0	2	2
-Kisborove	CT	544	0	2	540	0	0	0	0	2	2
-Kis-Borove	CT	542	0	4	538	0	0	0	0	0	3
-Borove (Kis-)	CT	435	5	2	400	0	0	0	0	28	4
Kisolaszi	CTC	210	11	1	198	0	0	0	0	0	3
-Kisolaszi	CT	193	12	1	180	0	0	0	0	0	3
-Kis-Olaszi	CT	169	8	14	147	0	0	0	0	0	6
-Olaszi (Kis-)	CT	147	0	1	138	0	0	0	0	8	2
LIPTÓ vármegye	OTE	osz	mag	nem	szl	rom	rut	hor	sze	egy	zsi
Körmös	CTC	92	0	0	92	0	0	0	0	0	0
-Körmös	CT	100	0	3	97	0	0	0	0	0	3
-Körmös	CT	101	0	0	101	0	0	0	0	0	0
-Körmös	CT	103	3	3	97	0	0	0	0	0	3
Kvacsan	CTC	436	0	2	408	0	0	0	0	26	0
-Kvacsan	CT	431	4	1	381	0	0	0	0	45	5
-Kvacsan	CT	355	14	0	325	0	0	0	0	16	0
-Kvacsán	CT	387	4	11	350	0	1	0	0	21	11
Liptótepla	CTC	686	35	32	619	0	0	0	0	0	44
-Liptótepla	CT	691	45	43	602	0	0	0	0	1	62
-Liptó-Tepla	CT	703	26	47	629	0	0	0	0	1	62
-Tepla	CT	630	22	57	540	0	0	0	0	11	57
Lucski	CTC	1418	25	1	1387	0	0	0	0	5	8
-Lucski	CT	1352	7	4	1335	0	0	0	0	6	6
-Lucski	CT	1213	3	7	1203	0	0	0	0	0	6
-Lucski	CT	1016	1	7	977	0	0	0	0	31	15
Madocsán	CTC	104	11	7	86	0	0	0	0	0	7
-Madocsán	CT	97	3	5	89	0	0	0	0	0	5
-Madocsán	CT	117	3	10	104	0	0	0	0	0	11
-Madocsán	CT	120	0	4	110	0	0	0	0	6	12
Nagyborove	CTC	670	1	0	669	0	0	0	0	0	0
-Nagyborove	CT	643	0	7	636	0	0	0	0	0	6
-Nagy-Borove	CT	541	1	2	538	0	0	0	0	0	6
-Borove (Nagy-)	CT	504	1	3	486	0	0	0	0	14	3
Nagyolaszi	CTC	198	0	11	187	0	0	0	0	0	11
-Nagyolaszi	CT	161	2	9	150	0	0	0	0	0	9
-Nagy-Olaszi	CT	145	1	5	139	0	0	0	0	0	16
-Olaszi (Nagy-)	CT	155	3	8	138	0	0	0	0	6	14
Nemeslubella	CTC	322	2	12	308	0	0	0	0	0	12
-Nemeslubella	CT	365	14	8	343	0	0	0	0	0	11
-Nemes-Lubella	CT	288	11	1	276	0	0	0	0	0	2
-Lubella (Nemes-)	CT	341	12	0	307	0	0	0	0	22	13
Németlipcse	CTC	2176	68	27	2071	0	0	0	0	10	71
-Németlipcse	CT	2218	49	44	2107	0	0	0	1	17	81
-Német-Lipcse	CT	2234	31	70	2126	0	0	0	0	7	92
-Lipcse (Német-)	CT	2149	13	74	1964	0	0	0	0	98	101
Párisháza	CTC	149	12	5	132	0	0	0	0	0	18
-Párisháza	CT	151	7	8	136	0	0	0	0	0	15
-Párisháza	CT	158	3	5	150	0	0	0	0	0	8
-Párizsháza	CT	136	1	1	128	0	0	0	0	6	15
Patak	CTC	125	0	2	123	0	0	0	0	0	2
-Patak	CT	128	0	1	127	0	0	0	0	0	1
-Patak	CT	148	0	1	147	0	0	0	0	0	1
-Patak	CT	157	0	4	149	0	0	0	0	4	5
Prószék	CTC	367	19	3	345	0	0	0	0	0	7
-Prószék	CT	387	25	7	353	0	0	0	0	2	8
-Prószék	CT	368	33	8	319	0	0	0	0	8	16
-Proszék	CT	313	8	5	289	0	0	0	0	11	13
Szentanna	CTC	264	0	0	262	0	0	0	0	2	0
-Szentanna	CT	288	1	0	287	0	0	0	0	0	0
-Szent-Anna	CT	295	0	3	292	0	0	0	0	0	4
-Szent-Anna	CT	328	2	1	317	0	0	0	0	8	4
Szentmária	CTC	289	6	1	275	0	0	0	0	7	3
-Szentmária	CT	274	6	10	258	0	0	0	0	0	10
-Szent-Mária	CT	314	3	5	298	0	0	0	0	8	5
-Szent-Mária	CT	295	1	4	274	0	0	0	0	16	3
Szentmihály	CTC	110	2	2	106	0	0	0	0	0	1
-Szentmihály	CT	117	0	0	117	0	0	0	0	0	2
-Szent-Mihály	CT	115	0	0	115	0	0	0	0	0	4
-Szent-Mihály	CT	117	2	4	106	0	0	0	0	5	4
Szielnicz	CTC	774	12	12	750	0	0	0	0	0	38
-Szielnicz	CT	839	4	13	822	0	0	0	0	0	40

-Szjelnicz	CT	825	3	32	790	0	0	0	0	0	34
-Szjelnicz	CT	823	3	16	779	0	0	0	0	25	35
Szokolcs	CTC	524	0	6	513	0	0	0	0	5	6
-Szokolcs	CT	530	1	5	524	0	0	0	0	0	6
-Szokolcs	CT	524	0	5	519	0	0	0	0	0	5
-Szokolcs	CT	461	0	0	439	0	0	0	0	22	8
Verbó	CTC	91	0	1	90	0	0	0	0	0	3
-Verbó	CT	105	0	4	101	0	0	0	0	0	4
-Verbó	CT	100	0	8	92	0	0	0	0	0	8
-Verbó	CT	97	13	4	79	0	0	0	0	1	7
Németlipcsei járás	29	17421	280	196	16786	0	0	0	0	159	339
Gombás	CTC	1428	82	22	1281	1	19	0	0	23	22
-Gombás	CT	1299	55	42	1197	0	1	0	0	4	40
-Gombás	CT	1258	44	42	1164	0	0	0	0	8	24
-Gombás	CT	878	1	3	847	0	0	0	0	27	4

LIPTÓ vármegye	OTE	osz	mag	nem	szl	rom	rut	hor	sze	egy	zsi
Háromrevucza	CTC	2072	22	16	2010	0	0	0	0	24	19
-Háromrevucza	CT	2067	7	27	2031	0	0	0	0	2	13
-Háromrevucza	CT	1978	3	19	1944	0	0	0	0	12	14
+Revucza (Alsó-)	CT	679	0	2	648	0	0	0	0	29	2
+Revucza (Felső-)	CT	647	0	0	606	0	0	0	0	41	6
+Revucza (Közép-)	CT	672	1	11	622	0	0	0	0	38	8
Hrboltó	CTC	556	9	2	545	0	0	0	0	0	8
-Hrboltó	CT	1336	70	252	676	0	0	1	0	337	73
-Hrboltó	CT	539	0	17	522	0	0	0	0	0	15
-Hrboltó	CT	519	1	14	485	0	0	0	0	19	6
Kisselmecz	CTC	186	7	7	171	0	0	0	0	1	7
-Kisselmecz	CT	160	0	1	159	0	0	0	0	0	4
-Kis-Selmecz	CT	217	0	4	213	0	0	0	0	0	8
-Selmecz (Kis-)	CT	216	0	2	200	0	0	0	0	14	13
Komjatna	CTC	744	5	2	737	0	0	0	0	0	3
-Komjatna	CT	835	0	0	835	0	0	0	0	0	3
-Komjatna	CT	800	0	4	796	0	0	0	0	0	4
-Komjatna	CT	699	0	6	673	0	0	0	0	20	6
Likavka	CTC	2153	92	39	1994	0	0	1	0	27	41
-Likavka	CT	2175	76	26	2056	0	0	2	0	15	26
-Likavka	CT	1872	26	13	1827	0	0	0	0	6	16
-Likava	CT	1637	22	6	1527	0	0	0	0	82	5
Liszkófalu	CTC	1543	13	4	1508	0	0	0	0	18	12
-Liszkófalu	CT	1669	2	12	1639	0	0	0	0	16	12
-Liszkófalu	CT	1630	11	8	1595	0	0	0	0	16	13
-Liszkova	CT	1544	4	10	1475	0	0	0	0	55	12
Lúzsna	CTC	2411	20	13	2360	0	0	0	0	18	13
-Luzsna	CT	2196	4	14	2176	0	0	0	0	2	13
-Luzsna	CT	2110	1	21	2051	0	0	0	0	37	17
-Luzsna	CT	1995	0	6	1905	0	0	0	0	84	10
Nagyselmecz	CTC	753	30	7	714	0	0	0	0	2	8
-Nagyselmecz	CT	787	13	18	756	0	0	0	0	0	16
-Nagy-Selmecz	CT	735	17	40	673	0	0	0	0	5	39
-Selmecz (Nagy-)	CT	761	5	44	685	0	0	0	0	27	48
Nemesludrova	CTC	176	1	2	173	0	0	0	0	0	9
-Nemesludrova	CT	184	1	12	171	0	0	0	0	0	11
-Nemes-Ludrova	CT	159	1	22	136	0	0	0	0	0	21
-Ludrova (Nemes-)	CT	223	1	20	184	0	0	0	0	18	55
Oszada	CTC	1457	42	30	1370	0	0	0	0	15	28
-Oszada	CT	1315	23	18	1273	0	0	0	0	1	18
-Oszada	CT	1185	15	17	1147	0	0	0	0	6	17
-Oszada	CT	1141	1	12	1062	0	0	0	0	66	18
Sósó	CTC	585	2	7	574	0	0	0	0	2	8
-Sósó	CT	527	0	5	522	0	0	0	0	0	5
-Sósó	CT	507	0	4	503	0	0	0	0	0	4
-Sósó	CT	518	1	1	494	0	0	0	0	22	3
Szentmárton	CTC	295	2	4	289	0	0	0	0	0	4
-Szentmárton	CT	325	5	5	315	0	0	0	0	0	5
-Szent-Márton	CT	363	1	0	362	0	0	0	0	0	8
-Szent-Márton	CT	344	0	3	333	0	0	0	0	8	4
Sztankován	CTC	1225	6	2	1211	0	0	0	0	6	0
-Sztankován	CT	1155	1	1	1152	0	0	0	0	1	0
-Sztankován	CT	1079	1	3	1075	0	0	0	0	0	2
-Sztánkován	CT	1038	0	1	1006	0	0	0	0	31	8
Turapatak	CTC	183	21	0	162	0	0	0	0	0	7
-Turapatak	CT	255	17	2	234	0	0	0	0	2	9
-Turapatak	CT	253	13	4	234	0	0	0	0	2	4
-Turik	CT	253	15	3	229	0	0	0	0	6	12
Rózsahegyi járás	29	15767	354	157	15099	1	19	1	0	136	189
Rózsahegy rtv.	CTC	12249	1735	1031	8340	216	1	8	0	918	1063

-Rózsahegy	CT	8198	630	459	6983	2	0	2	1	121	693
-Rózsahegy	CT	6879	383	441	5987	2	1	2	0	63	547
-Rózsahegy	CT	3247	228	273	2612	0	0	0	0	134	434
LIPTÓ vármegye	29	86906	4365	2591	78098	222	25	11	1	1593	3237

NÓGRÁD vármegye	OTE	osz	mag	nem	szl	rom	rut	hor	sze	egy	zsi
Alsóesztergály	CTC	622	56	0	539	0	0	0	0	27	2
-Alsóesztergály	CT	686	82	0	602	0	0	0	0	2	5
-Alsó-Esztergály	CT	655	47	2	596	0	0	0	0	10	3
-Esztergály (Alsó-)	CT	628	29	1	581	0	0	0	0	17	9
Bakó	AMA	145	133	0	12	0	0	0	0	0	0
-Bakó	AM	125	99	0	25	0	0	0	0	1	0
-Bakó	AM	124	102	1	21	0	0	0	0	0	5
-Bakó	AM	120	94	0	23	0	0	0	0	3	0
Balassagyarmat	AMA	10887	10539	98	193	0	2	16	7	32	2245
-Balassagyarmat	AM	8580	7971	134	448	1	0	0	4	22	2057
-Balassa-Gyarmat	AM	7738	6996	189	511	0	0	1	6	35	2120
-Gyarmat (Balassa-)	AM	6788	5808	67	677	1	0	9	7	219	2024
Csalányos	CTC	248	35	2	211	0	0	0	0	0	7
-Zsihlava	CT	258	23	3	232	0	0	0	0	0	7
-Zsihlava	CT	249	12	2	235	0	0	0	0	0	2
-Zselenyék	CT	244	22	1	216	0	0	0	0	5	0
Cserháthaláp	AMA	478	471	0	0	0	0	0	0	7	43
-Haláp	AM	501	500	0	0	0	0	0	0	1	26
-Haláp	AM	455	442	2	4	0	0	0	0	7	34
+Haláp (Nagy-)	AM	483	449	4	17	0	0	0	0	13	29
Cserhátsurány	AMA	1045	1045	0	0	0	0	0	0	0	19
-Surány	AM	890	881	3	5	0	0	0	0	1	11
-Surány	AM	698	693	1	2	0	0	0	0	2	19
-Surány	AM	684	660	2	1	0	0	0	0	21	30
Csesztve	AMA	628	627	0	1	0	0	0	0	0	5
-Csesztve	AM	606	505	2	99	0	0	0	0	0	3
-Csesztve	AM	513	409	0	104	0	0	0	0	0	3
-Csesztve	AM	428	229	4	177	0	0	0	0	18	4
Csitár	AMA	840	839	0	0	0	0	0	0	1	12
-Csitár	AM	822	813	0	6	0	0	0	0	3	16
-Csitár	AM	608	585	8	12	0	2	0	0	1	16
-Csitár	AM	583	517	12	16	0	0	0	0	38	24
Debercsény	AMA	155	151	0	4	0	0	0	0	0	8
-Debercsény	AM	115	115	0	0	0	0	0	0	0	13
-Debercsény	AM	102	102	0	0	0	0	0	0	0	6
-Debercsény	AM	108	101	0	1	0	0	0	0	6	4
Dejtár	AMA	1757	1721	0	5	0	0	0	0	31	16
-Dejtár	AM	1834	1794	7	30	0	0	0	0	3	44
-Dejtár	AM	1633	1586	3	6	0	0	0	0	38	60
-Dejtár	AM	1503	1454	0	1	0	0	0	0	48	65
Ebeczk	CMC	486	249	0	223	0	0	0	0	14	13
-Ebeczk	CT	496	203	0	293	0	0	0	0	0	15
-Ebeczk	CT	494	179	3	307	0	0	0	0	5	18
-Ebeczk	CT	483	143	11	315	0	0	0	0	14	9
Erdőszele	CTC	153	32	0	121	0	0	0	0	0	0
-Szelcz	CT	171	7	0	164	0	0	0	0	0	0
-Szelcz	CT	175	10	0	165	0	0	0	0	0	0
-Szelcz	CT	163	2	0	157	0	0	0	0	4	0
Érsekvadkert	AMA	3137	3118	3	15	0	0	1	0	0	63
-Vadkert	AM	2742	2701	1	35	0	0	0	0	5	71
-Vadkert	AM	2470	2448	12	7	0	0	0	0	3	87
-Vadkert	AM	2242	2122	5	18	0	0	0	0	97	97
Felsőesztergály	CTC	621	21	0	584	0	0	0	0	16	0
-Felsőesztergály	CT	678	18	1	646	0	0	0	0	13	6
-Felső-Esztergály	CT	688	11	0	677	0	0	0	0	0	4
-Esztergály (Felső-)	CT	696	1	11	672	0	0	0	0	12	12
Herencsény	AMA	1114	1114	0	0	0	0	0	0	0	12
-Herencsény	AM	1057	1053	2	2	0	0	0	0	0	24
-Herencsény	AM	1076	1064	5	6	0	0	0	0	1	57
-Herencsény	AM	869	823	6	8	0	0	0	0	32	39

Hugyag	AMA	1108	1099	0	1	0	0	0	0	8	8
-Hugyag	AM	1012	1002	8	2	0	0	0	0	0	28
-Hugyag	AM	953	917	0	1	0	0	0	0	35	38
-Hugyag	AM	812	768	5	6	0	0	5	0	28	33
Iliny	AMA	264	264	0	0	0	0	0	0	0	6
-Iliny	AM	214	214	0	0	0	0	0	0	0	7
-Illiny	AM	186	177	0	9	0	0	0	0	0	11
-Iliny	AM	178	155	6	6	0	0	0	0	11	12
Ipolykér	CMA	340	329	0	7	4	0	0	0	0	8
-Kis- és Nagykér	CM	303	301	0	2	0	0	0	0	0	4
-Kis-Kér és Nagy-Kér	CM	287	265	1	21	0	0	0	0	0	3
-Kér (Kis- és Nagy-)	CM	293	247	7	13	0	0	0	0	26	11
Ipolyszög	AMA	332	322	0	10	0	0	0	0	0	3
-Riba	AT	279	108	0	171	0	0	0	0	0	2
-Riba	AM	309	214	2	53	0	0	0	0	40	13
-Riba	AT	204	96	3	105	0	0	0	0	0	5
Ipolyvarbó	CMA	663	652	3	7	1	0	0	0	0	4
-Varbó	CM	609	605	2	2	0	0	0	0	0	8
-Varbó	CM	569	557	0	6	0	0	0	0	6	15
-Varbó	CM	522	497	1	4	0	0	0	0	20	14
NÓGRÁD vármegye	OTE	osz	mag	nem	szl	rom	rut	hor	sze	egy	zsi
Kékkő	CTC	1347	357	2	974	0	0	1	0	13	25
-Kékkő	CT	1270	150	4	1112	0	0	0	3	1	25
-Kékkő	CT	1189	89	6	1092	0	0	0	0	2	27
-Kékkő	CT	1081	171	6	842	0	0	0	0	62	36
Kishalom	CTC	300	19	1	265	0	0	0	0	15	3
-Kissztraczin	CT	317	10	0	307	0	0	0	0	0	3
-Kis-Sztraczin	CT	319	16	0	303	0	0	0	0	0	7
-Sztraczin (Kis-)	CT	276	33	0	236	0	0	0	0	7	11
Kiskürtös	CMC	308	179	0	128	0	0	0	0	1	23
-Kiskürtös	CT	218	68	2	148	0	0	0	0	0	13
-Kis-Kürtös	CT	243	79	1	161	0	0	0	0	2	26
-Kürtös (Kis-)	CT	225	46	26	139	0	0	0	0	14	36
Kürtösújfalu	CTC	382	32	0	349	0	0	0	0	1	2
-Kisujfalu	CT	388	19	2	347	0	0	0	0	20	7
-Kis-Ujfalu	CT	355	50	0	302	0	0	0	0	3	10
-Ujfalu (Kis-)	CT	308	30	8	253	0	0	0	0	17	8
Lest	CTC	862	27	0	813	0	0	0	0	22	8
-Lest	CT	934	30	0	859	0	0	0	0	45	6
-Lest	CT	889	17	12	832	0	0	0	0	28	13
-Lest	CT	906	27	0	838	0	0	0	0	41	7
Magyarnándor	AMA	842	835	0	2	0	0	0	0	5	13
-Nándor	AM	803	795	1	7	0	0	0	0	0	22
-Nándor	AM	745	738	0	7	0	0	0	0	0	36
-Nándor	AM	654	625	4	6	0	0	0	0	19	38
Mikszáthfalva	CTC	823	150	0	672	0	0	0	0	1	13
-Szklabonya	CT	816	107	0	709	0	0	0	0	0	17
-Szklabonya	CT	711	85	0	626	0	0	0	0	0	13
-Szklabonya	CT	718	71	0	615	0	0	0	0	32	27
Mohora	AMA	753	721	2	30	0	0	0	0	0	15
-Mohora	AM	875	713	4	158	0	0	0	0	0	25
-Mohora	AM	797	758	5	34	0	0	0	0	0	20
-Mohora	AM	747	514	1	181	0	0	0	0	51	28
Nagyhalom	CTC	333	38	0	295	0	0	0	0	0	0
-Nagysztraczin	CT	364	38	0	326	0	0	0	0	0	0
-Nagy-Sztraczin	CT	349	35	0	314	0	0	0	0	0	5
-Sztraczin (Nagy-)	CT	309	19	0	278	0	0	0	0	12	5
Nagykürtös	CTC	843	240	5	583	0	0	0	0	15	12
-Nagykürtös	CT	844	109	0	733	0	0	0	0	2	10
-Nagy-Kürtös	CT	800	90	6	661	0	0	0	0	43	19
-Kürtös (Nagy-)	CT	818	86	8	663	0	0	0	0	61	12
Nógrádmarczal	AMA	819	819	0	0	0	0	0	0	0	11
-Marczal	AM	768	758	0	10	0	0	0	0	0	14
-Marczal	AM	693	675	0	18	0	0	0	0	0	29
-Marczal	AM	723	648	11	17	0	0	0	0	47	35
Nógrádszentpéter	CTC	513	59	0	408	0	0	0	0	46	0
-Szentpéter	CT	557	48	0	470	0	0	0	0	39	0
-Szent-Péter	CT	587	70	0	485	0	0	0	0	32	0
-Szent-Péter	CT	548	55	5	423	0	0	0	0	65	5
Óvár	CMA	540	537	0	3	0	0	0	0	0	10
-Óvár	CM	508	500	0	8	0	0	0	0	0	9
-Óvár	CM	513	510	1	2	0	0	0	0	0	15
-Óvár	CM	436	378	12	23	0	0	0	0	23	14
Őrhalom	AMA	1118	1112	2	4	0	0	0	0	0	16
-Trázs	AM	1006	1002	1	0	2	0	0	0	1	13
-Trázs	AM	907	906	1	0	0	0	0	0	0	26
-Trázs	AM	816	766	0	24	0	0	0	0	26	28
Patak	AMA	1472	1463	5	2	2	0	0	0	0	17
-Patak	AM	1362	1359	0	3	0	0	0	0	0	25
-Patak	AM	1238	1202	11	4	0	0	0	0	21	38

-Patak	AM	1203	1155	1	1	0	0	0	0	46	65
Patvarcz	AMA	592	592	0	0	0	0	0	0	0	10
-Patvarcz	AT	536	213	0	323	0	0	0	0	0	7
-Patvarcz	AM	547	462	0	85	0	0	0	0	0	4
-Patvarcz	AT	409	130	2	258	0	0	0	0	19	16
Szécsénykovácsi	CMA	579	532	0	16	0	0	0	0	31	14
-Szécsénykovácsi	CM	565	557	4	3	0	0	0	0	1	16
-Szécsény-Kovácsi	CM	376	361	0	15	0	0	0	0	0	7
-Kovácsi (Szécsény-)	CM	372	342	0	16	0	0	0	0	14	11
Szügy	AMA	902	899	2	1	0	0	0	0	0	24
-Szűgy	AM	864	593	3	268	0	0	0	0	0	31
-Szűgy	AT	860	329	3	528	0	0	0	0	0	39
-Szűgy (Alsó- és Felső-)	AT	776	327	15	416	0	0	0	0	18	41
Túrmező	CTC	1096	32	0	1062	0	0	0	0	2	5
-Turopolya	CT	1205	26	0	1168	0	0	0	0	11	7
-Turopolya	CT	1140	22	0	1118	0	0	0	0	0	0
-Toropolya	CT	1174	2	0	1134	0	0	0	0	38	0

NÓGRÁD vármegye	OTE	osz	mag	nem	szl	rom	rut	hor	sze	egy	zsi
Zsély	CMA	920	890	1	29	0	0	0	0	0	10
-Zsély	CM	892	783	7	102	0	0	0	0	0	6
-Zsély	CM	808	674	7	127	0	0	0	0	0	5
-Zsély	CM	660	509	10	97	0	0	6	0	38	11
Balassagyarmati járás	54	40367	32350	126	7569	7	2	18	7	288	2705
Baglyasalja	AMA	1583	1497	16	66	0	0	0	0	4	35
-Baglyasalja	AM	1828	1257	129	428	0	0	0	0	14	37
-Baglyasalja	Am	1731	761	268	648	0	0	0	1	53	45
-Boglyasalja	At	1410	492	195	680	0	0	0	0	43	54
Bárna	AMA	833	828	0	5	0	0	0	0	0	8
-Bárna	AM	694	694	0	0	0	0	0	0	0	9
-Bárna	AM	629	628	0	1	0	0	0	0	0	5
-Bárna	AM	546	510	0	0	0	0	0	0	36	6
Bolgárom	CMA	327	316	0	6	0	0	3	0	2	5
-Bolgárom	CM	358	339	0	15	0	0	4	0	0	9
-Bolgárom	CM	268	265	2	1	0	0	0	0	0	2
-Bolgárom	CM	258	226	0	2	0	0	0	0	30	7
Czered	AMA	1121	1117	0	4	0	0	0	0	0	23
-Czered	AM	991	989	0	1	0	0	0	0	1	53
-Czered	AM	767	767	0	0	0	0	0	0	0	31
-Czered	AM	726	693	2	3	0	0	0	0	28	25
Csákányháza	CMA	786	785	1	0	0	0	0	0	0	10
-Csákányháza	CM	730	719	1	10	0	0	0	0	0	8
-Csákányháza	CM	634	632	1	1	0	0	0	0	0	12
-Csákányháza	CM	575	522	0	6	0	0	0	0	47	0
Fülek	CMA	2665	2576	39	42	0	0	0	0	8	214
-Fülek	CM	2191	2098	23	67	0	0	0	0	3	155
-Fülek	CM	1904	1820	22	52	0	0	0	0	10	175
-Fülek	CM	1697	1545	38	55	0	0	0	0	59	165
Fülekkelecsény	CMA	135	135	0	0	0	0	0	0	0	13
-Fülekkelecsény	CM	106	104	2	0	0	0	0	0	0	5
-Fülek-Kelecsény	CM	87	87	0	0	0	0	0	0	0	3
-Kelecsény (Fülek-)	CM	127	111	1	5	0	0	0	0	10	7
Fülekkovácsi	CMA	541	541	0	0	0	0	0	0	0	4
-Fülekkovácsi	CM	475	468	0	7	0	0	0	0	0	7
-Fülek-Kovácsi	CM	433	396	0	3	0	0	0	0	34	6
-Kovácsi (Fűlek-)	CM	419	400	2	3	0	0	0	0	14	11
Fülekpüspöki	CMA	718	717	0	1	0	0	0	0	0	3
-Fülekpüspöki	CM	644	631	0	13	0	0	0	0	0	12
-Fülek-Püspöki	CM	620	612	0	2	0	0	1	0	5	12
-Püspöki (Fülek-)	CM	604	580	0	1	0	0	0	0	23	4
Füleksávoly	CMA	450	439	0	4	0	0	0	0	7	8
-Sávoly	CM	404	397	0	7	0	0	0	0	0	4
-Sávoly	CM	374	364	0	10	0	0	0	0	0	5
-Sávoly	CM	375	359	0	2	0	0	0	0	14	10
Homokterenye	AMA	1472	1446	8	11	0	0	0	0	7	20
-Homokterenne	AM	1182	1084	37	40	0	0	0	0	21	15
-Homok-Terenne	AM	1222	868	75	242	0	0	5	0	32	14
-Homok-Terenne	AM	550	524	1	0	0	0	0	0	25	17
Ipolygalsa	CMA	536	536	0	0	0	0	0	0	0	2
-Galsa	CM	552	534	0	18	0	0	0	0	0	4
-Galsa	CM	510	503	0	7	0	0	0	0	0	5
-Galsa	CM	488	452	0	4	0	0	0	0	32	12
Ipolynyitra	CMA	453	453	0	0	0	0	0	0	0	4
-Ipolynyitra	CM	473	467	1	5	0	0	0	0	0	3
-Ipoly-Nyitra	CM	497	493	1	3	0	0	0	0	0	3
-Ipoly-Nyitra	CM	458	411	0	6	0	0	0	0	41	5

Karancsalja	AMA	1338	1283	7	39	0	0	0	0	9	18
-Karancsalja	AM	1347	1120	26	194	0	0	0	0	7	15
-Karancsalja	AM	910	777	45	77	0	0	0	0	11	9
-Karancsalja	AM	531	500	13	4	0	0	0	0	14	14
Karancsapátfalva	AMA	407	407	0	0	0	0	0	0	0	7
-Karancsapátfalva	AM	379	379	0	0	0	0	0	0	0	9
-Karancs-Apátfalva	AM	300	300	0	0	0	0	0	0	0	17
-Karancs-Apátfalva	AM	248	237	0	0	0	0	0	0	11	11
Karancsberény	AMA	606	600	2	4	0	0	0	0	0	7
-Karancsberény	AM	573	573	0	0	0	0	0	0	0	4
-Karancs-Berény	AM	476	468	0	8	0	0	0	0	0	14
-Berény (Karancs-)	AM	433	408	1	4	0	0	0	0	20	24
Kazár	AMA	1570	1463	13	94	0	0	0	0	0	17
-Kazár	AM	1370	1239	65	65	0	0	1	0	0	23
-Kazár	AM	1035	965	23	35	0	0	0	0	12	10
-Kazár	AM	835	809	2	0	0	0	0	0	24	6
Kisbárkány	AMA	166	165	1	0	0	0	0	0	0	0
-Kisbárkány	AM	155	155	0	0	0	0	0	0	0	1
-Kis-Bárkány	AM	155	154	1	0	0	0	0	0	0	7
-Bárkány (Kis-)	AM	142	134	0	4	0	0	0	0	4	3

NÓGRÁD vármegye	OTE	osz	mag	nem	szl	rom	rut	hor	sze	egy	zsi
Kisterenye	AMA	2896	2889	4	2	0	0	0	0	1	85
-Kisterenne	AM	2783	2751	17	15	0	0	0	0	0	82
-Kis-Terenne	AM	2698	2625	25	42	2	0	0	0	4	89
-Terenne (kis-)	AM	2515	2028	113	195	0	0	0	0	179	81
Korláti	CMA	1145	1046	39	28	2	0	5	2	23	24
-Korlát	CM	358	312	25	13	0	0	1	0	7	13
-Korlát	CM	170	170	0	0	0	0	0	0	0	4
-Korlát	CM	168	153	1	10	0	0	0	0	4	7
Lapujtő	AMA	1395	1386	4	5	0	0	0	0	0	25
-Lapujtő	AM	1304	1213	4	12	0	0	1	0	74	28
-Lapujtő	AM	1122	1117	1	4	0	0	0	0	0	30
-Lapujtő	AM	970	939	1	0	0	0	0	0	30	42
Márkháza	AMA	303	301	0	2	0	0	0	0	0	4
-Tótmarokháza	AM	272	272	0	0	0	0	0	0	0	5
-Tót-Marokháza	AM	280	280	0	0	0	0	0	0	0	5
-Tót-Marokháza	AM	228	216	1	5	0	0	0	0	6	8
Mátranovák	AMA	1904	1867	20	13	0	0	0	0	4	81
-Mátranovák	AM	1223	1216	3	4	0	0	0	0	0	68
-Mátra-Novák	AM	1002	999	3	0	0	0	0	0	0	55
-Novák (Mátra-)	AM	854	807	4	1	0	0	1	0	41	63
Mátraszele	AMA	1325	1172	20	79	0	0	0	0	54	6
-Mátraszele	AM	1148	923	64	146	2	2	0	0	11	20
-Mátra-Szele	AM	800	690	22	59	0	0	0	0	29	25
-Mátra-Szele	AM	510	498	0	0	0	0	0	0	12	11
Mátraszőlős	AMA	1433	1416	0	7	0	0	0	0	10	24
-Mátraszőlős	AM	1246	1238	4	2	0	0	0	0	2	10
-Mátra-Szőllős	AM	1170	1143	7	10	0	0	0	0	10	20
-Szőllős	AM	998	924	5	12	0	0	0	0	57	8
Mátraverebély	AMA	1148	1147	0	1	0	0	0	0	0	9
-Mátraverebély	AM	1052	1051	0	1	0	0	0	0	0	12
-Mátra-Verebély	AM	961	941	0	0	0	0	0	0	20	12
-Verebély (Mátra-)	AM	803	758	1	0	0	0	0	0	44	11
Medveshidegkút	CMA	445	445	0	0	0	0	0	0	0	7
-Hidegkút	CM	394	387	0	0	0	0	0	0	7	3
-Hidegkút	CM	312	311	1	0	0	0	0	0	0	12
-Hidegkút	CM	262	242	0	3	0	0	0	0	17	9
Nagybárkány	AMA	572	570	0	2	0	0	0	0	0	1
-Nagybárkány	AM	528	528	0	0	0	0	0	0	0	3
-Nagy-Bárkány	AM	530	522	0	8	0	0	0	0	0	18
-Bárkány (Nagy-)	AM	462	381	13	5	0	0	0	0	63	29
Nemti	AMA	991	963	1	21	0	0	0	0	6	9
-Nemti	AM	919	826	11	75	0	0	0	0	7	17
-Nemti	AM	772	659	21	91	0	0	0	0	1	23
-Nemti	AM	698	480	45	121	1	0	0	0	51	12
Óbást	CMA	449	448	1	0	0	0	0	0	0	6
-Óbást	CM	387	387	0	0	0	0	0	0	0	2
-Ó-Bást	CM	374	374	0	0	0	0	0	0	0	8
-Básth (Ó-)	CM	338	326	0	0	0	0	0	0	12	4
Perse	CMA	450	420	1	29	0	0	0	0	0	0
-Perse	CM	503	423	4	57	0	0	0	0	19	0
-Perse	CM	424	392	2	29	0	0	0	0	1	0
-Perse	CM	415	395	1	0	0	0	0	0	19	0
Pogony	AMA	737	708	0	29	0	0	0	0	0	7
-Pogony	AM	557	557	0	0	0	0	0	0	0	6
-Pogony	AM	547	543	0	1	0	0	0	0	3	7
-Pogony	AM	431	394	0	2	0	0	0	0	35	15
Ragyolcz	CMA	1059	1013	11	19	3	1	2	1	9	18

-Ragyolcz	CM	914	851	6	11	0	0	1	0	45	23
-Ragyolcz	CM	809	730	41	17	0	0	0	0	21	19
-Ragyólcz	CM	689	656	0	2	0	0	0	0	31	21
Salgótarján	AMA	13746	12588	445	617	0	0	1	1	94	1013
-Salgótarján	AM	13552	10601	817	1750	10	7	9	8	350	965
-Salgó-Tarján	AM	9478	5684	1050	2103	2	0	3	1	635	676
-Tarján (Salgó-)	AM	6316	3380	876	1453	1	3	4	0	599	489
Sámsonháza	AMA	675	663	0	12	0	0	0	0	0	12
-Sámsonháza	AT	651	71	2	578	0	0	0	0	0	18
-Sámsonháza	AT	664	70	2	592	0	0	0	0	0	16
-Sámsonháza	AT	604	269	1	305	0	0	0	0	29	14
Somoskő	AMA	691	621	18	46	0	0	1	0	5	2
-Somoskő	AM	473	447	17	4	0	0	0	0	5	0
-Somoskő	AM	331	327	0	4	0	0	0	0	0	0
-Somoskő	AM	277	273	0	0	0	0	0	0	4	0
Somoskőújfalu	AMA	1867	1848	3	15	0	0	0	0	1	42
-Somosujfalu	AM	1557	1515	6	35	0	0	0	0	1	29
-Somos-Ujfalu	AM	1353	1326	10	7	0	0	0	0	10	43
-Újfalu (Somos-)	AM	1235	1164	7	21	0	0	0	0	43	23
Szúpatak	AMA	239	234	0	5	0	0	0	0	0	3
-Szúpatak	AT	230	33	0	197	0	0	0	0	0	5
-Szúpatak	AM	236	229	0	7	0	0	0	0	0	0
-Szupatak	AM	209	193	0	11	0	0	0	0	5	0
NÓGRÁD vármegye	OTE	osz	mag	nem	szl	rom	rut	hor	sze	egy	zsi
Vecseklő	CMA	478	477	0	1	0	0	0	0	0	8
-Vecseklő	CM	426	422	1	3	0	0	0	0	0	11
-Vecseklő	CM	331	331	0	0	0	0	0	0	0	8
-Vecseklő	CM	324	297	4	8	0	0	0	0	15	5
Vizslás	AMA	864	857	3	1	0	0	0	0	3	10
-Vizslás	AM	759	756	1	1	0	0	0	0	1	10
-Vizslás	AM	673	663	5	5	0	0	0	0	0	13
-Vizslás	AM	562	529	11	1	0	0	0	0	21	9
Zagyvapálfalva	AMA	3502	2701	109	610	1	0	1	1	79	56
-Alsó- és Felsőpálfalva	AM	2141	1556	95	364	0	2	0	0	124	40
-Alsó-Pálfalva és Felső-Pálfal	AM	576	567	5	2	0	0	0	0	2	44
-Pálfalva (Alsó- és Felső-)	AM	488	428	23	14	0	0	0	0	23	40
Zagyvaróna	AMA	2233	1976	50	169	0	0	1	0	37	30
-Zagyvaróna	AM	3674	2511	327	762	3	0	0	0	71	22
-Zagyva-Róna	AM	3035	1895	255	689	0	0	0	0	196	18
-Zagyva-Róna	Am	1729	830	424	377	0	0	0	0	98	10
Füleki járás	55	56254	53060	816	1989	6	1	14	5	363	1880
Alsósztregova	CTC	532	124	0	375	0	0	0	0	33	10
-Alsósztregova	CT	456	80	1	353	0	0	0	0	22	4
-Alsó-Sztregova	CT	461	95	8	339	0	0	0	0	19	5
-Sztregova (Alsó-)	CT	502	48	3	434	0	0	0	0	17	7
Alsótisztás	CTC	231	3	1	217	0	0	0	0	10	3
-Alsótiszovnyik	CT	246	5	1	240	0	0	0	0	0	4
-Alsó-Tiszovnyik	CT	232	1	0	231	0	0	0	0	0	2
-Tiszovnyik (Alsó-)	CT	237	0	0	229	0	0	0	0	8	2
Ábelfalva	CTC	966	55	1	882	0	0	0	0	28	19
-Abelova	CT	998	28	2	968	0	0	0	0	0	15
-Abelova	CT	978	19	0	933	0	0	0	0	26	7
-Abelova	CT	979	13	4	923	0	0	0	0	39	13
Borosznok	CTC	265	8	0	257	0	0	0	0	0	4
-Borosznok	CT	278	9	5	264	0	0	0	0	0	5
-Borosznok	CT	280	7	1	272	0	0	0	0	0	3
-Borosznok	CT	267	2	0	256	0	0	0	0	9	3
Budaszállás	CTC	1478	16	0	1462	0	0	0	0	0	5
-Budalehota	CT	1352	7	3	1342	0	0	0	0	0	7
-Buda-Lehota	CT	1162	3	3	1151	0	0	0	0	5	5
-Lehota (Buda-)	CT	1144	6	3	1095	0	0	0	0	40	7
Divény	CTC	1278	154	1	1096	0	0	1	0	26	17
-Divény	CT	1124	97	2	1025	0	0	0	0	0	16
-Divény	CT	1094	100	4	989	0	0	0	0	1	20
-Diviny	CT	1056	56	4	947	0	0	0	0	49	14
Divényhuta	CTC	713	9	1	692	0	0	0	0	11	5
-Óhuta	CT	747	5	0	732	0	0	0	0	10	2
-Ó-Huta	CT	614	2	5	607	0	0	0	0	0	4
-Huta (Ó-)	CT	559	1	3	544	0	0	0	0	11	8
Divényoroszi	CTC	1546	56	3	1465	0	0	0	0	22	20
-Divényoroszi	CT	1416	31	4	1363	0	0	0	0	18	25
-Divény-Oroszi	CT	1194	5	3	1181	0	0	0	0	5	23
-Oroszi-Diviny	CT	1109	15	4	1043	0	0	0	0	47	36
Érújfalu	CTC	203	2	0	195	0	0	0	0	6	0
-Závada	CT	213	6	0	204	0	0	0	0	3	0
-Závada	CT	179	10	0	169	0	0	0	0	0	0
-Závada	CT	170	4	0	160	0	0	0	0	6	3
Felsősztregova	CTC	304	14	0	290	0	0	0	0	0	4
-Felsősztregova	CT	356	12	2	342	0	0	0	0	0	4

-Felső-Sztregova	CT	368	9	2	343	0	0	0	0	14	7
-Sztregova (Felső-)	CT	310	0	9	287	0	0	0	0	14	10
Felsőtisztás	CTC	1464	29	0	1413	0	0	0	0	22	4
-Felsőtiszovnyik	CT	1386	24	0	1347	0	0	0	0	15	9
-Felső-Tiszovnyik	CT	1186	24	0	1162	0	0	0	0	0	4
-Tiszovnyik (Felső-)	CT	1154	17	1	1100	0	0	0	0	36	9
Fűrész	CTC	758	21	0	727	0	0	0	0	10	8
-Fürész	CT	673	20	0	653	0	0	0	0	0	5
-Fűrész	CT	588	14	0	574	0	0	0	0	0	2
-Fürész	CT	511	3	3	484	0	0	0	0	21	4
Gács	CMA	1251	637	38	560	0	0	0	0	16	41
-Gács	CT	1145	456	28	640	0	0	0	0	21	38
-Gács	CT	1294	254	28	984	0	0	0	0	28	53
-Gács	CT	1256	167	55	969	0	0	0	0	65	38
Gácsfalu	CTC	722	23	1	689	0	0	0	0	9	0
-Gácsfalu	CT	704	32	3	669	0	0	0	0	0	6
-Gácsfalu	CT	683	22	10	651	0	0	0	0	0	6
-Gácsfalu	CT	636	23	7	593	0	0	0	0	13	5
Gácslápos	CTC	482	10	0	472	0	0	0	0	0	0
-Lupacs	CT	446	2	0	444	0	0	0	0	0	0
-Lupacs	CT	419	13	2	404	0	0	0	0	0	3
-Lupocs	CT	389	3	1	369	0	0	0	0	16	4

NÓGRÁD vármegye	OTE	osz	mag	nem	szl	rom	rut	hor	sze	egy	zsi
Gácsliget	CTC	416	13	0	384	0	0	0	0	19	0
-Gácslehota	CT	386	11	0	373	0	0	0	0	2	0
-Gács-Lehota	CT	368	3	0	362	0	0	0	0	3	0
-Lehota (Gács-)	CT	358	9	0	338	0	0	0	0	11	0
Gácsprága	CTC	363	6	0	337	0	0	0	0	20	0
-Prága	CT	405	4	0	393	0	0	0	0	8	2
-Prága	CT	383	1	0	382	0	0	0	0	0	7
-Prága	CT	374	0	0	372	0	0	0	0	2	8
Gergelyfalva	CTC	219	9	0	210	0	0	0	0	0	0
-Gergelyfalva	CT	227	11	0	216	0	0	0	0	0	0
-Gergelyfalva	CT	244	7	0	237	0	0	0	0	0	3
-Gergelyfalva	CT	237	1	0	227	0	0	0	0	9	0
Hartyán	CTC	236	21	2	213	0	0	0	0	0	6
-Tóthartyán	CT	235	27	0	199	0	0	0	0	9	4
-Tót-Hartyán	CT	247	55	0	192	0	0	0	0	0	2
-Hartyán (Tót-)	CT	219	14	2	197	0	0	0	0	6	5
Kislibercse	CTC	210	19	0	191	0	0	0	0	0	0
-Kislibercse	CT	223	40	0	182	0	0	0	0	1	1
-Kis-Libercse	CT	223	23	0	200	0	0	0	0	0	3
-Libercse (Kis-)	CT	218	18	0	195	0	0	0	0	5	11
Lentő	CTC	292	2	0	284	0	0	0	0	6	0
-Lentvora	CT	321	12	0	309	0	0	0	0	0	4
-Lentvora	CT	344	12	0	322	0	0	0	0	10	5
-Lentvora	CT	348	6	0	327	0	0	0	0	15	3
Losoncztamási	CTC	909	50	0	841	0	0	0	0	18	5
-Tamási	CT	881	50	5	822	0	0	0	0	4	6
-Tamási	CT	831	43	0	778	0	0	0	0	10	8
-Tamási	CT	815	12	12	767	0	0	0	0	24	14
Madácsi	CTC	591	11	0	568	0	0	0	0	12	0
-Madacska	CT	592	7	0	585	0	0	0	0	0	0
-Madacska	CT	519	0	0	510	0	0	0	0	9	0
-Madacska	CT	483	0	0	473	0	0	0	0	10	0
Maskófalva	CTC	437	19	1	417	0	0	0	0	0	2
-Maskova	CT	402	11	0	391	0	0	0	0	0	0
-Maskova	CT	431	23	1	407	0	0	0	0	0	3
-Maskova	CT	381	8	0	368	0	0	0	0	5	4
Nagylám	CTC	496	12	0	472	0	0	0	0	12	4
-Nagylam	CT	504	8	5	490	0	0	0	0	1	6
-Nagy-Lam	CT	502	7	4	488	0	0	0	0	3	6
-Lám (Nagy-)	CT	491	0	4	478	0	0	0	0	9	7
Nagylibercse	CTC	639	42	1	577	0	0	0	0	19	0
-Nagylibercse	CT	659	32	0	608	0	0	0	0	19	5
-Nagy-Libercse	CT	593	42	0	551	0	0	0	0	0	6
-Libercse (Nagy-)	CT	568	8	8	524	0	0	0	0	28	8
Nederes	CTC	378	0	0	364	0	0	0	0	14	0
-Nedelistye	CT	334	4	0	330	0	0	0	0	0	0
-Nedelistye	CT	328	2	0	326	0	0	0	0	0	0
-Nedelistye	CT	326	0	5	308	0	0	0	0	13	5
Nógrádszenna	CTC	314	20	0	276	0	0	0	0	18	6
-Szenna	CT	336	17	2	306	0	0	0	0	11	3
-Szenna	CT	346	11	0	335	0	0	0	0	0	7
-Szenna	CT	311	4	1	288	0	0	0	0	18	4
Parlagos	CTC	551	11	0	540	0	0	0	0	0	0
-Polichnó	CT	523	8	0	507	8	0	0	0	0	3
-Polichno	CT	514	3	0	511	0	0	0	0	0	3

-Polichno	CT	478	0	5	460	0	0	0	0	13	5
Parócza	CTC	278	5	0	269	0	0	0	0	4	0
-Parócza	CT	288	15	0	273	0	0	0	0	0	3
-Parócza	CT	224	4	0	220	0	0	0	0	0	3
-Parócza	CT	250	4	0	229	0	0	0	0	17	5
Patakalja	CTC	344	39	2	288	0	0	0	0	15	4
-Podrecsány	CT	369	49	3	312	0	0	0	0	5	5
-Podrecsány	CT	305	44	1	260	0	0	0	0	0	3
-Podrecsány	CT	297	14	3	268	0	0	0	0	12	6
Perényes	CTC	119	0	0	119	0	0	0	0	0	0
-Priboj	CT	121	1	0	120	0	0	0	0	0	0
-Priboj	CT	108	1	0	107	0	0	0	0	0	0
-Priboj	CT	107	0	0	107	0	0	0	0	0	0
Rózsaszállás	CTC	546	9	0	518	0	0	0	0	19	7
-Rózsalehota	CT	487	4	0	468	0	0	0	0	15	0
-Rózsa-Lehota	CT	472	0	2	470	0	0	0	0	0	5
-Lehota (Rózsa-)	CT	418	10	12	386	0	0	0	0	10	15
Süllye	CTC	306	4	0	302	0	0	0	0	0	3
-Sülye	CT	326	5	0	321	0	0	0	0	0	4
-Sülye	CT	321	3	0	312	0	0	0	0	6	3
-Süllye	CT	306	0	2	300	0	0	0	0	4	2
Száraznyírjes	CTC	305	8	0	297	0	0	0	0	0	3
-Szárazbrezó	CT	321	10	0	306	0	0	0	0	5	3
-Száraz-Brezó	CT	342	13	0	324	0	0	0	0	5	4
-Brezó (Száraz-)	CT	357	6	0	337	0	0	0	0	14	11
NÓGRÁD vármegye	OTE	osz	mag	nem	szl	rom	rut	hor	sze	egy	zsi
Tósár	CTC	394	27	0	359	0	0	0	0	8	3
-Tosoncza	CT	369	6	4	358	0	0	0	0	1	6
-Tosoncza	CT	275	14	0	261	0	0	0	0	0	0
-Tosoncza	CT	303	1	0	292	0	0	0	0	10	0
Tótkelecsény	CTC	261	57	3	180	0	0	0	0	21	2
-Tótkelecsény	CT	221	20	1	200	0	0	0	0	0	2
-Tót-Kelecsény	CT	268	22	4	241	0	0	0	0	1	17
-Kelecsény (Tót-)	CT	238	25	5	198	0	0	0	0	10	5
Tótkisfalu	CTC	130	6	0	114	0	0	0	0	10	0
-Tótkisfalu	CT	134	4	0	119	0	0	0	0	11	0
-Tót-Kisfalu	CT	122	12	0	110	0	0	0	0	0	0
-Kisfalu	CT	117	15	0	101	0	0	0	0	1	4
Tugár	CTC	549	5	0	529	0	0	0	0	15	3
-Kistugár	CT	553	7	0	545	0	0	0	0	1	7
-Kis-Tugár	CT	570	6	1	563	0	0	0	0	0	7
-Tugár (Kis-)	CT	485	4	5	462	0	0	0	0	14	6
Veres	CTC	203	1	1	192	0	0	0	0	9	2
-Veres	CT	208	0	0	208	0	0	0	0	0	0
-Veres	CT	216	0	4	206	0	0	0	0	6	4
-Veres	CT	217	3	1	210	0	0	0	0	3	4
Gácsi járás	54	21679	1557	56	19633	0	0	1	0	432	190
Bolyk	CMA	464	454	0	10	0	0	0	0	0	0
-Ipolybolyk	CM	512	506	0	6	0	0	0	0	0	0
-Ipoly-Bolyk	CM	513	496	0	17	0	0	0	0	0	5
-Ipoly-Bolyk	CM	492	463	0	12	0	0	0	0	17	4
Csehberek	CTC	1403	237	9	1112	0	0	1	0	44	32
-Csehbrezó	CT	1346	70	24	1223	0	0	0	0	29	37
-Cseh-Brézó	CT	1321	78	29	1199	0	0	0	0	15	37
-Brezó (Cseh-)	CT	794	10	9	731	0	0	0	0	44	13
Dabar	CTC	1540	18	0	1522	0	0	0	0	0	4
-Dobrocs	CT	1487	13	5	1469	0	0	0	0	0	8
-Dobrocs	CT	1208	54	4	1142	0	0	0	0	8	15
-Dobrocs	CT	1167	43	1	1074	0	0	0	0	49	20
Etrefalva	CTC	232	8	5	219	0	0	0	0	0	0
-Turicska	CT	230	12	2	216	0	0	0	0	0	4
-Turicska	CT	232	11	12	209	0	0	0	0	0	8
-Turicska	CT	253	5	6	230	0	0	0	0	12	5
Fülekpilis	CMA	558	533	1	22	2	0	0	0	0	0
-Pilis	CM	458	424	0	33	0	0	0	0	1	8
-Pilis	CM	490	466	3	20	0	0	0	0	1	8
-Pilis	CM	488	467	0	8	0	0	0	0	13	12
Ipolyberzencze	CTC	417	87	0	326	0	0	0	0	4	15
-Berzencze	CT	328	43	1	282	0	0	0	0	2	11
-Berzencze	CT	306	28	2	273	0	0	0	0	3	7
-Berzencze	CT	296	22	13	257	0	0	0	0	4	11
Ipolybesztercze	CTC	219	12	1	193	0	0	0	0	13	5
-Bisztricska	CT	255	14	1	239	0	0	0	0	1	4
-Bisztricska	CT	243	23	3	217	0	0	0	0	0	3
-Bisztricska	CT	225	1	5	202	0	0	0	0	17	12
Ipolymagyari	CTC	798	74	5	643	0	0	2	0	74	18
-Uhorszka	CT	836	47	3	722	0	0	7	0	57	20
-Uhorszka	CT	832	35	1	763	0	0	1	0	32	22
-Uhorszka	CT	799	68	1	704	0	0	0	0	26	11

Ipolyróna	CTC	305	41	0	239	0	0	0	0	25	9
-Rónya	CT	304	31	3	270	0	0	0	0	0	11
-Rónya	CT	298	29	0	269	0	0	0	0	0	4
-Rónya	CT	304	25	5	263	0	0	0	0	11	3
Ipolyszele	CTC	399	38	0	361	0	0	0	0	0	6
-Zelene	CT	377	25	0	352	0	0	0	0	0	4
-Zelene	CT	370	11	0	359	0	0	0	0	0	3
-Zelene	CT	290	15	1	266	0	0	0	0	8	21
Jelsőcz	CMA	472	453	0	1	0	0	0	0	18	0
-Jelsőcz	CM	477	471	0	6	0	0	0	0	0	5
-Jelsőcz	CM	514	512	0	2	0	0	0	0	0	6
-Jelsőcz	CM	440	436	0	0	0	0	0	0	4	6
Kálnó	CTC	1015	228	12	775	0	0	0	0	0	8
-Kálnó	CT	900	220	3	677	0	0	0	0	0	4
-Kálnó	CT	805	71	1	733	0	0	0	0	0	13
-Kálnó	CT	822	105	1	699	0	0	0	0	17	4
Kálnógaráb	CTC	470	39	0	426	0	0	0	0	5	0
-Kálnógaráb	CT	458	29	0	429	0	0	0	0	0	0
-Kálnó-Garáb	CT	415	32	0	383	0	0	0	0	0	0
-Kálnó-Garáb	CT	398	39	0	342	0	0	0	0	17	16
Kalonda	CMA	330	305	1	5	0	0	0	0	19	0
-Kalonda	CM	313	301	1	0	0	0	0	0	11	3
-Kalonda	CM	334	330	1	3	0	0	0	0	0	5
-Kalonda	CM	365	333	2	10	0	0	0	0	20	6

NÓGRÁD vármegye	OTE	osz	mag	nem	szl	rom	rut	hor	sze	egy	zsi
Kétkeresztúr	CMA	291	162	0	129	0	0	0	0	0	7
-Kis- és Nagykeresztúr	CT	301	148	1	152	0	0	0	0	0	12
-Kis-Keresztúr és Nagy-Kereszt	CM	312	283	0	29	0	0	0	0	0	17
-Keresztúr (Kis- és Nagy-)	CM	243	179	3	49	0	0	0	0	12	4
Kiskorna	CTC	426	39	0	387	0	0	0	0	0	9
-Korna	CT	402	10	0	391	0	0	1	0	0	7
-Korna	CT	350	2	3	345	0	0	0	0	0	5
-Korna	CT	415	4	3	361	0	1	17	0	29	7
Kismúlyad	CMA	142	138	0	4	0	0	0	0	0	0
-Mulyadka	CM	156	155	0	1	0	0	0	0	0	0
-Mulyadka	CM	145	143	1	1	0	0	0	0	0	4
-Mulyádka	CM	153	130	0	1	0	0	0	0	22	4
Kotmány	CTC	707	9	0	692	0	0	0	0	6	6
-Kotmanlehota	CT	762	32	0	724	0	0	0	0	6	17
-Kottman-Lehota	CT	817	17	1	791	0	0	0	0	8	15
-Lehota (Kotmán-)	CT	801	17	0	736	0	0	0	0	48	6
Lónyabánya	CTC	841	79	3	737	0	0	0	0	22	18
-Lónyabánya	CT	831	45	4	777	0	0	1	0	4	11
-Lónyabánya	CT	782	68	3	683	0	0	0	0	28	29
-Lónyabánya	CT	819	78	7	692	0	0	0	0	42	37
Losonczapátfalva	CMA	1071	632	43	374	0	0	0	0	22	27
-Losonczapátfalva	CT	794	304	29	440	0	0	0	0	21	23
-Losoncz-Apátfalva	CT	774	319	34	413	0	0	0	0	8	50
-Apáthfalva (Losoncz-)	CT	1039	399	57	541	0	0	0	0	42	57
Losoncznagyfalu	CTC	456	14	0	399	0	0	0	0	43	0
-Nagyfalu	CT	490	47	0	443	0	0	0	0	0	4
-Nagy-Falu	CT	479	105	0	374	0	0	0	0	0	4
-Nagyfalu	CT	501	45	0	433	0	0	0	0	23	3
Málnapatak	CTC	6342	170	31	6018	0	0	0	0	123	42
-Málnapatak	CT	5312	206	51	4958	0	0	0	0	97	61
-Málnapatak	CT	5319	162	114	5012	0	0	0	0	31	52
-Málnapatak	CT	4110	88	32	3738	0	0	0	0	252	66
Miksi	CMA	386	380	0	6	0	0	0	0	0	0
-Miksi	CM	310	309	0	1	0	0	0	0	0	0
-Miksi	CM	302	293	0	9	0	0	0	0	0	0
-Miksi	CM	288	275	0	0	0	0	0	0	13	0
Mucsény	CMA	559	544	4	5	0	0	0	0	6	20
-Mucsiny	CM	482	472	5	3	0	0	0	0	2	20
-Mucsiny	CM	473	455	10	8	0	0	0	0	0	15
-Mucsiny	CM	360	292	12	7	0	0	1	0	48	7
Nagydarócz	CMA	957	939	0	11	0	0	0	0	7	7
-Nagydarócz	CM	969	922	21	21	0	0	0	0	5	8
-Nagy-Darócz	CM	825	806	0	19	0	0	0	0	0	15
-Darócz (Nagy-)	CM	754	703	0	6	0	0	0	0	45	16
Nemesfalva	CTC	252	13	0	235	0	0	0	0	4	3
-Nemesfalva	CT	235	9	2	224	0	0	0	0	0	5
-Mlágyó	CT	264	2	9	253	0	0	0	0	0	9
-Mlágyó	CT	233	6	2	209	0	0	0	0	16	2
Ozdin	CTC	377	19	0	358	0	0	0	0	0	0
-Ozdin	CT	388	9	0	379	0	0	0	0	0	0
-Ozdin	CT	409	3	0	406	0	0	0	0	0	3
-Ozdin	CT	434	1	4	409	0	0	0	0	20	4
Panyidarócz	CMA	782	764	1	17	0	0	0	0	0	0

-Panyidarócz	CM	673	670	0	3	0	0	0	0	0	2
-Panyi-Darócz	CM	631	617	1	13	0	0	0	0	0	3
-Darócz (Panyi-)	CM	610	581	1	11	0	0	0	0	17	8
Pincz	CMA	429	384	0	26	0	0	0	0	19	3
-Pincz	CM	495	439	0	43	0	0	0	0	13	4
-Pincz	CM	467	458	0	9	0	0	0	0	0	5
-Pincz	CM	504	467	0	17	0	0	0	0	20	4
Poltár	CTC	1104	248	0	854	0	0	1	0	1	16
-Poltár	CT	1033	129	8	887	0	0	1	0	8	12
-Poltár	CT	942	98	8	816	0	0	1	0	19	16
-Poltár	CT	939	108	23	772	0	0	0	0	36	55
Rapp	CMA	617	525	0	15	0	0	0	0	77	0
-Rapp	CM	606	590	0	16	0	0	0	0	0	5
-Rapp	CM	620	564	2	5	0	0	0	0	49	10
-Rapp	CM	558	486	5	4	0	0	0	0	63	7
Sósliget	CTC	256	20	0	231	0	0	0	0	5	5
-Sóslehota	CT	244	8	0	236	0	0	0	0	0	3
-Sós-Lehota	CT	242	3	0	233	0	0	0	0	6	3
-Lehota (Sós-)	CT	198	2	0	195	0	0	0	0	1	2
Szinóbánya	CTC	2571	384	64	2107	0	0	0	0	16	17
-Szinóbánya	CT	2072	121	81	1797	0	0	0	0	73	30
-Szinóbánya	CT	1729	91	69	1529	0	0	0	0	40	14
-Szino-Bánya	CT	1663	42	19	1516	0	0	0	0	86	15
Terbeléd	CMA	510	484	2	24	0	0	0	0	0	0
-Terbeléd	CM	546	517	1	28	0	0	0	0	0	4
-Terbeléd	CM	567	562	1	2	0	0	0	0	2	3
-Terbeléd	CM	455	417	4	8	0	0	1	0	25	4
NÓGRÁD vármegye	OTE	osz	mag	nem	szl	rom	rut	hor	sze	egy	zsi
Tőrincs	CMA	592	590	0	2	0	0	0	0	0	0
-Tőrincs	CM	567	561	1	4	0	0	0	0	1	5
-Tőrincs	CM	593	524	0	10	0	0	0	0	59	7
-Tőrincs	CM	514	478	1	2	0	0	0	0	33	1
Udvarház	CTC	346	8	0	338	0	0	0	0	0	3
-Udornya	CT	351	7	1	343	0	0	0	0	0	5
-Udornya	CT	346	12	0	334	0	0	0	0	0	7
-Udornya	CT	292	3	1	283	0	0	0	0	5	3
Vámosfalva	CTC	1052	32	0	1001	0	0	1	0	18	0
-Vámosfalva	CT	1023	35	0	987	1	0	0	0	0	0
-Vámosfalva	CT	684	0	0	684	0	0	0	0	0	9
-Vámosfalva	CT	703	16	2	656	0	0	0	0	29	0
Várkút	CTC	791	16	0	748	0	0	0	0	27	6
-Hradistya	CT	691	16	0	660	0	0	0	0	15	14
-Hradistya	CT	511	15	5	491	0	0	0	0	0	16
-Hradistya	CT	539	4	8	505	0	0	0	0	22	17
Videfalva	CTC	593	169	1	419	0	0	0	0	4	5
-Videfalva	CT	497	88	1	399	0	0	0	0	9	4
-Videfalva	CT	388	58	0	321	0	0	0	0	9	3
-Videfalva	CT	374	47	5	308	0	2	0	0	12	10
Vilke	CMA	980	940	3	28	0	0	0	0	9	18
-Vilke	CM	947	878	5	64	0	0	0	0	0	17
-Vilke	CM	784	765	0	18	0	0	0	0	1	9
-Vilke	CM	768	730	2	10	0	0	0	0	26	9
Losonci járás	55	32052	10229	186	21019	2	0	5	0	611	309
Alsópetény	AMA	873	762	2	109	0	0	0	0	0	13
-Alsópetény	AM	809	797	1	11	0	0	0	0	0	22
-Alsó-Petény	AM	774	683	19	70	0	0	0	0	2	24
-Petény (Alsó-)	AT	740	235	20	442	0	0	0	0	43	36
Alsósáp	AMA	503	367	0	136	0	0	0	0	0	5
-Alsósáp	AT	485	88	0	397	0	0	0	0	0	8
-Alsó-Sáp	AM	483	302	0	181	0	0	0	0	0	10
-Sáp (Alsó-)	AT	461	84	2	353	0	0	0	0	22	15
Bánk	ATA	580	225	0	355	0	0	0	0	0	10
-Bánk	AT	550	113	2	435	0	0	0	0	0	21
-Bánk	AT	526	89	4	432	0	0	0	0	1	9
-Bánk	AT	489	94	3	380	0	0	0	0	12	23
Berkenye	ANA	527	79	430	8	0	0	0	0	10	0
-Berkenye	AN	482	81	377	23	0	0	0	0	1	2
-Berkenye	AM	429	361	67	1	0	0	0	0	0	0
-Berkenye	AN	415	55	300	34	0	0	0	0	26	0
Borsosberény	AMA	790	770	2	5	0	0	0	0	13	11
-Borsosberinke	AM	777	772	0	4	0	0	0	0	1	3
-Borsos-Berinke	AM	785	765	4	11	0	0	0	0	5	12
-Berénke (Borsos-)	AM	681	637	2	12	0	0	0	0	30	7
Diósjenő	AMA	2171	2140	14	2	0	0	0	0	15	50
-Diósjenő	AM	1949	1943	5	1	0	0	0	0	0	59
-Diós-Jenő	AM	1827	1827	0	0	0	0	0	0	0	46
-Jenő (Diós-)	AM	1755	1648	16	24	0	0	1	0	66	45
Felsőpetény	AMA	647	408	1	238	0	0	0	0	0	13
-Felsőpetény	AM	593	297	2	294	0	0	0	0	0	11

-Felső-Petény	AM	583	360	0	218	0	0	0	0	5	11
-Petény (Felső-)	AT	543	124	0	394	0	0	0	0	25	20
Felsőcsáp	AMA	388	382	0	6	0	0	0	0	0	16
-Felsőcsáp	AT	404	130	5	269	0	0	0	0	0	20
-Felső-Sáp	AM	396	295	0	100	0	0	0	0	1	19
-Sáp (Felső-)	AT	333	102	5	208	0	0	0	0	18	8
Horpács	AMA	297	297	0	0	0	0	0	0	0	9
-Horpács	AM	260	259	0	1	0	0	0	0	0	13
-Horpács	AM	265	258	1	6	0	0	0	0	0	4
-Horpács	AM	262	243	4	6	0	0	0	0	9	5
Keszeg	AMA	630	343	1	285	0	0	0	0	1	4
-Keszeg	AM	613	436	1	176	0	0	0	0	0	5
-Keszeg	AM	557	513	1	42	0	0	0	0	1	6
-Keszeg	AT	521	184	1	301	0	0	0	0	35	6
Kétbodony	AMA	531	291	3	237	0	0	0	0	0	17
+Alsóbodony	AM	389	272	6	111	0	0	0	0	0	3
+Felsőbodony	AM	151	150	0	0	0	0	0	1	0	12
+Alsó-Bodony	AM	343	194	2	147	0	0	0	0	0	8
+Felső-Bodony	AM	146	144	0	2	0	0	0	0	0	6
+Bodony (Alsó-)	AT	336	112	2	204	0	0	0	0	18	6
+Bodony (Felső-)	AM	147	141	1	1	0	0	0	0	4	3
Kisecset	AMA	259	259	0	0	0	0	0	0	0	7
-Kisecset	AM	233	233	0	0	0	0	0	0	0	7
-Kis-Ecset	AM	207	200	0	7	0	0	0	0	0	11
-Ecset (Kis-)	AM	180	152	2	23	0	0	0	0	3	7

NÓGRÁD vármegye	OTE	osz	mag	nem	szl	rom	rut	hor	sze	egy	zsi
Kismaros	AMA	615	469	145	1	0	0	0	0	0	6
-Kismaros	AM	556	371	185	0	0	0	0	0	0	7
-Kis-Maros	AN	447	72	373	2	0	0	0	0	0	9
-Maros (Kis-)	AN	417	36	358	4	0	0	0	0	19	6
Kosd	AMA	2018	2015	2	1	0	0	0	0	0	13
-Kosd	AM	1825	1815	2	5	0	0	0	0	3	14
-Kosd	AM	1626	1624	1	1	0	0	0	0	0	16
-Kosd	AM	1685	1584	6	15	0	0	0	0	80	13
Legénd	AMA	759	398	3	352	0	0	0	0	6	21
-Legénd	AM	767	392	0	357	0	0	0	0	18	14
-Legénd	AM	654	336	3	297	0	0	0	0	18	22
-Legénd	AM	673	343	12	270	0	0	0	0	48	24
Nagyoroszi	AMA	2258	2252	4	2	0	0	0	0	0	64
-Nagyoroszi	AM	2114	2110	1	1	0	0	0	0	2	82
-Nagy-Oroszi	AM	2001	1993	2	1	0	0	0	0	5	64
-Oroszi (Nagy-)	AM	1848	1770	5	6	0	0	0	0	67	85
Nézsa	AMA	922	717	0	204	0	0	0	0	1	10
-Nézsa	AT	782	193	13	575	0	0	0	0	1	11
-Nézsa	AM	688	434	0	254	0	0	0	0	0	15
-Nézsa	AT	606	124	0	462	0	0	0	0	20	10
Nógrád	AMA	1712	1193	5	512	0	0	0	0	2	45
-Nógrád	AT	1553	313	2	1236	0	0	0	0	2	57
-Nógrád	AM	1507	1404	0	49	0	0	0	0	54	49
-Nógrád	AT	1484	231	27	1105	0	0	0	0	121	44
Nógrádverőcze	AMA	1954	1899	27	1	0	0	0	4	23	54
-Verőcze	AM	1826	1758	36	5	0	0	0	3	24	40
-Verőcze	AM	1662	1620	18	11	0	0	0	0	13	35
-Verőcze	AM	1588	1390	50	67	0	0	0	0	81	11
Nőtincs	AMA	1003	903	2	93	0	0	0	0	5	13
-Nőtincs	AM	979	932	1	46	0	0	0	0	0	17
-Nőtincs	AM	887	884	1	2	0	0	0	0	0	25
-Nötincs	AT	835	335	11	439	0	0	0	0	50	10
Ősagárd	AMA	577	308	0	269	0	0	0	0	0	3
-Agárd	AM	538	322	0	216	0	0	0	0	0	5
-Agárd	AT	526	200	0	326	0	0	0	0	0	10
-Agárd	AT	496	85	3	390	0	0	0	0	18	11
Pencz	AMA	1166	984	0	182	0	0	0	0	0	47
-Pencz	AM	1050	970	2	75	0	0	0	0	3	60
-Pencz	AM	981	977	1	3	0	0	0	0	0	58
-Pencz	AM	1161	737	121	250	0	0	0	0	53	82
Pusztaberki	AMA	240	229	0	11	0	0	0	0	0	12
-Pusztaberki	AM	177	171	1	5	0	0	0	0	0	9
-Puszta-Berki	AM	202	197	5	0	0	0	0	0	0	5
-Berki	AM	180	163	4	2	0	0	0	0	11	9
Rád	AMA	1133	1084	3	45	0	0	0	0	1	18
-Rád	AM	1073	991	11	70	0	0	0	0	1	18
-Rád	AM	960	954	2	4	0	0	0	0	0	0
-Rád	At	894	387	24	429	0	0	0	0	54	24
Rétság	AMA	1001	990	6	2	0	0	0	0	3	25
-Rétság	AM	708	696	1	11	0	0	0	0	0	32
-Rétság	AM	607	559	3	45	0	0	0	0	0	19

-Rétság	AM	566	547	2	0	0	0	0	0	17	20
Romhány	AMA	1962	1949	10	2	0	0	0	0	1	44
-Romhány	AM	1822	1790	2	7	22	0	0	0	1	45
-Romhány	AM	1749	1746	1	0	0	0	0	0	2	21
-Romhány	AM	1639	1517	9	43	0	0	0	0	70	57
Szátok	AMA	521	333	4	184	0	0	0	0	0	16
-Felsőszátok	AT	428	143	7	278	0	0	0	0	0	6
-Felső-Szátok	AM	478	467	0	11	0	0	0	0	0	13
-Szátok (Felső-)	AT	453	118	7	315	0	0	0	0	13	8
Szécsénke	AMA	355	355	0	0	0	0	0	0	0	6
+Alsószécsénke	AM	236	228	0	8	0	0	0	0	0	4
+Felsőszécsénke	AM	97	96	0	1	0	0	0	0	0	3
+Alsó-Szécsénke	AM	258	253	0	4	0	0	0	0	1	6
+Felső-Szécsénke	AM	104	104	0	0	0	0	0	0	0	2
+Szécsényke (Alsó-)	AM	228	192	4	13	0	0	0	0	19	5
+Szécsényke (Felső-)	AM	116	108	6	1	0	0	0	0	1	7
Szendehely	ANA	830	86	730	9	1	0	0	0	4	7
-Szendehely	AN	611	79	523	9	0	0	0	0	0	0
-Szendehely	AN	518	56	458	0	0	0	0	0	4	44
-Szendehely	AN	536	35	473	4	0	0	0	0	24	0
Szente	AMA	424	423	0	1	0	0	0	0	0	7
-Szente	AM	385	378	5	2	0	0	0	0	0	13
-Szente	AM	332	315	3	11	0	0	0	0	3	10
-Szente	AM	313	293	2	5	0	0	0	0	13	12
Tereske	AMA	867	860	0	7	0	0	0	0	0	31
-Tereske	AM	994	985	1	7	0	0	0	0	1	37
-Tereske	AM	1054	1045	4	5	0	0	0	0	0	46
-Tereske	AM	847	780	7	26	0	0	0	0	34	40

NÓGRÁD vármegye	OTE	osz	mag	nem	szl	rom	rut	hor	sze	egy	zsi
Tolmács	AMA	967	961	0	5	0	0	0	0	1	13
-Tolmács	AM	985	951	7	27	0	0	0	0	0	22
-Tolmács	AM	795	795	0	0	0	0	0	0	0	15
-Tolmács	AM	782	726	8	19	0	0	0	0	29	7
Nógrádi járás	54	29480	24731	1394	3264	1	0	0	4	86	610
Alsózellő	CTC	326	79	1	246	0	0	0	0	0	4
-Kiszellő	CT	333	95	0	238	0	0	0	0	0	4
-Kis-Zellő	CT	389	91	0	298	0	0	0	0	0	3
-Zellő (Kis-)	CT	344	99	1	234	0	0	0	0	10	7
Bussa	CMA	792	746	0	13	0	0	0	0	33	25
-Bussa	CM	791	777	0	14	0	0	0	0	0	23
-Bussa	CM	767	758	1	8	0	0	0	0	0	28
-Bussa	CM	681	660	0	9	0	0	0	0	12	35
Csalár	CMA	502	481	0	21	0	0	0	0	0	7
-Csalár	CM	499	474	2	23	0	0	0	0	0	13
-Csalár	CM	442	406	2	34	0	0	0	0	0	7
-Csalár	CM	391	344	1	30	0	0	0	0	16	6
Dolány	AMA	383	382	0	1	0	0	0	0	0	5
-Dolány	AM	409	406	0	3	0	0	0	0	0	3
-Dolány	AM	412	376	0	36	0	0	0	0	0	4
-Dolány	AM	358	309	4	29	0	0	0	0	16	5
Endrefalva	AMA	1121	1120	1	0	0	0	0	0	0	14
-Endrefalva	AM	1076	1072	1	3	0	0	0	0	0	14
-Endrefalva	AM	952	950	0	2	0	0	0	0	0	14
-Endrefalva	AM	832	738	0	3	0	0	0	0	91	12
Etes	AMA	2611	2364	20	224	0	0	0	1	2	38
-Etes	AM	1520	1262	61	129	12	0	1	0	55	19
-Etes	AM	851	827	1	18	0	0	0	0	5	21
-Ettes	AM	619	597	0	0	0	0	0	0	22	5
Felsőzellő	CMA	804	804	0	0	0	0	0	0	0	19
-Nagyzellő	CM	706	634	1	26	0	0	0	0	45	12
-Nagy-Zellő	CM	741	709	7	24	0	0	0	0	1	25
-Zellő (Nagy-)	CM	772	729	2	13	0	0	0	0	28	16
Galábocs	CMA	190	189	0	1	0	0	0	0	0	2
-Galábocs	CM	192	185	0	7	0	0	0	0	0	5
-Galábocs	CM	134	127	0	7	0	0	0	0	0	3
-Galábocs	CM	139	121	1	13	0	0	0	0	4	7
Hollókő	AMA	523	523	0	0	0	0	0	0	0	0
-Hollókő	AM	440	439	1	0	0	0	0	0	0	5
-Hollókő	AM	449	449	0	0	0	0	0	0	0	4
-Hollókő	AM	382	355	0	3	0	0	0	0	24	12
Ipolytarnócz	AMA	854	842	4	8	0	0	0	0	0	2
-Tarnócz	AM	846	841	0	5	0	0	0	0	0	16
-Tarnócz	AM	810	803	1	4	0	0	0	0	2	18
-Tarnócz	AM	752	698	1	7	0	0	0	0	46	19
Karancskeszi	AMA	1305	1302	0	3	0	0	0	0	0	11
-Karancskeszi	AM	1097	1093	2	2	0	0	0	0	0	10
-Karancskeszi	AM	1106	1101	2	3	0	0	0	0	0	44
-Keszi (Karancs-)	AM	1045	958	5	12	0	0	0	0	70	50

Karancsság	AMA	1253	1251	0	1	1	0	0	0	0	13
-Karancsság	AM	1199	1129	4	11	1	0	0	0	54	18
-Karancsság	AM	1136	1134	0	2	0	0	0	0	0	13
-Ság (Karancs-)	AM	977	931	7	2	0	0	0	0	37	13
Kisgerge	AMA	298	298	0	0	0	0	0	0	0	0
-Kisgerge	AM	303	303	0	0	0	0	0	0	0	1
-Kis-Gerge	AM	306	304	1	1	0	0	0	0	0	0
-Gerge (Kis-)	AM	259	246	0	0	0	0	0	0	13	11
Kishartyán	AMA	603	603	0	0	0	0	0	0	0	6
-Kishartyán	AM	539	537	2	0	0	0	0	0	0	6
-Kis-Hartyán	AM	471	471	0	0	0	0	0	0	0	2
-Hartyán (Kis-)	AM	396	379	0	2	0	0	0	0	15	7
Liptagerge	AMA	652	647	0	3	0	0	0	0	2	5
-Liptagerge	AM	560	560	0	0	0	0	0	0	0	3
-Lipta-Gerge	AM	462	456	0	6	0	0	0	0	0	7
-Gerge (Lipta-)	AM	477	461	0	0	0	0	0	0	16	4
Litke	AMA	911	904	1	6	0	0	0	0	0	3
-Litke	AM	900	893	0	4	0	0	0	0	3	11
-Litke	AM	842	839	2	1	0	0	0	0	0	5
-Litke	AM	824	735	2	2	0	0	0	0	85	13
Luczfalva	ATA	731	114	1	595	0	0	0	0	21	8
-Luczin	AT	685	150	1	517	0	0	0	0	17	8
-Luczin	AT	658	143	0	503	0	0	0	0	12	6
-Luczin	AT	555	127	1	410	0	0	0	0	17	10
Ludány	AMA	1013	1005	0	2	0	0	0	0	6	9
-Nógrádludány	AM	949	937	1	4	0	0	0	0	7	23
+Alsó-Ludány	AM	315	307	3	3	0	0	0	0	2	6
+Felső-Ludány	AM	591	587	0	4	0	0	0	0	0	24
+Ludány (Alsó-)	AM	312	298	0	2	0	0	0	0	12	14
+Ludány (Felső-)	AM	520	501	1	2	0	0	0	0	16	10
NÓGRÁD vármegye	OTE	osz	mag	nem	szl	rom	rut	hor	sze	egy	zsi
Magyargécz	AMA	722	720	2	0	0	0	0	0	0	6
-Nagygécz	AM	704	704	0	0	0	0	0	0	0	6
-Nagy-Gécz	AM	638	582	4	8	0	0	0	0	44	16
-Gécz (Nagy-)	AM	605	575	1	1	0	0	0	0	28	7
Mihálygerge	AMA	560	560	0	0	0	0	0	0	0	5
-Mihálygerge	AM	560	560	0	0	0	0	0	0	0	6
-Mihálygerge	AM	524	522	0	2	0	0	0	0	0	10
-Gerge (Mihály-)	AM	420	398	3	2	0	0	0	0	17	8
Nagylócz	AMA	1847	1838	2	7	0	0	0	0	0	8
-Lócz	AM	1551	1546	3	2	0	0	0	0	0	13
-Lócz	AM	1407	1364	1	4	0	0	0	0	38	18
-Lócz	AM	1220	1147	2	8	0	0	0	0	63	19
Nógrádmegyer	AMA	1406	1404	0	1	0	0	0	0	1	15
-Megyer	AM	1297	1289	2	6	0	0	0	0	0	18
-Megyer	AM	1277	1201	2	8	0	0	1	0	65	26
-Megyer	AM	1210	1128	1	8	0	0	0	0	73	39
Nógrádsipek	AMA	651	649	1	1	0	0	0	0	0	13
-Nógrádsipek	AM	560	560	0	0	0	0	0	0	0	9
-Sipek	AM	592	592	0	0	0	0	0	0	0	12
-Sipek	AM	531	509	0	1	0	0	0	0	21	29
Nógrádszakál	AMA	1063	959	0	14	0	0	0	0	90	12
-Szakál	AM	1031	921	1	13	0	0	0	0	96	10
-Szakal	AM	844	835	4	5	0	0	0	0	0	10
-Szakal	AM	786	756	4	2	0	0	0	0	24	19
Piliny	AMA	816	809	1	4	1	0	0	0	1	6
-Piliny	AM	716	716	0	0	0	0	0	0	0	11
-Piliny	AM	749	731	7	2	0	0	0	0	9	23
-Piliny	AM	619	576	7	0	0	0	0	0	36	15
Rárósmúlyad	CMA	436	433	0	3	0	0	0	0	0	5
-Rárósmúlyad	CM	448	418	0	30	0	0	0	0	0	6
-Rárós-Mulyad	CM	402	394	0	8	0	0	0	0	0	10
-Rárós-Mulyád	CM	407	363	0	35	0	0	0	0	9	6
Rimócz	AMA	1472	1471	0	1	0	0	0	0	0	15
-Rimócz	AM	1324	1323	1	0	0	0	0	0	0	23
-Rimócz	AM	1227	1226	0	0	1	0	0	0	0	17
-Rimócz	AM	1056	1027	1	2	0	0	0	0	26	14
Ságújfalu	AMA	793	793	0	0	0	0	0	0	0	16
-Ságújfalu	AM	769	768	0	1	0	0	0	0	0	9
-Ság-Ujfalu	AM	680	655	0	0	0	0	0	0	25	7
-Ság-Ujfalu	AM	619	574	0	0	0	0	0	0	45	3
Sóshartyán	AMA	884	877	1	6	0	0	0	0	0	4
-Sóshartyán	AM	857	856	0	1	0	0	0	0	0	11
-Sós-Hartyán	AM	803	799	0	4	0	0	0	0	0	7
-Hartyán (Sós-)	AM	770	747	0	1	0	0	0	0	22	6
Szalmatercs	AMA	450	450	0	0	0	0	0	0	0	8
-Szalmatercs	AM	408	404	1	0	2	0	0	0	1	13
-Szalmatercs	AM	372	372	0	0	0	0	0	0	0	10
-Szalmatercs	AM	340	325	0	1	0	0	0	0	14	17
Szécsény	AMA	4245	4210	18	9	0	0	1	0	7	456

-Nagyszécsény	AM	3784	3745	8	25	3	0	0	0	3	497
-Szécsény	AM	3518	3367	19	55	0	0	0	0	77	486
-Szécsény	AM	3097	2847	37	55	0	0	0	0	158	454
Szécsényfelfalu	AMA	585	583	1	0	0	0	0	0	1	0
-Felfalu	AM	505	500	3	1	0	0	0	0	1	3
-Felfalu	AM	473	471	2	0	0	0	0	0	0	13
-Fel-falu	AM	449	434	1	1	0	0	0	0	13	9
Szécsényhalászi	AMA	1066	1066	0	0	0	0	0	0	0	11
-Halászi	AM	954	951	0	3	0	0	0	0	0	12
-Halászi	AM	692	684	0	8	0	0	0	0	0	13
-Halászi	AM	628	600	1	6	0	0	0	0	21	25
Varsány	AMA	1092	1092	0	0	0	0	0	0	0	45
-Varsány	AM	983	952	1	12	0	0	0	0	18	47
-Varsány	AM	1027	1027	0	0	0	0	0	0	0	80
-Varsány	AM	924	863	17	15	0	0	0	0	29	77
Zobor	CTA	275	118	0	157	0	0	0	0	0	0
-Zobor	CT	257	8	0	249	0	0	0	0	0	2
-Zobor	CT	240	13	0	227	0	0	0	0	0	5
-Zobor	CT	218	10	4	199	0	0	0	0	5	5
Szécsényi járás	54	33235	31686	54	1327	2	0	1	1	164	796
Alsótold	AMA	300	300	0	0	0	0	0	0	0	5
-Alsótold	AM	262	262	0	0	0	0	0	0	0	2
-Alsó-Told	AM	236	233	2	0	0	0	0	0	1	2
-Told (Alsó-)	AM	218	203	1	5	0	0	0	0	9	3
Becske	AMA	943	930	1	1	0	0	0	0	11	21
-Becske	AM	937	934	2	0	0	0	0	0	1	23
-Becske	AM	947	935	3	2	0	0	1	0	6	40
-Becske	AM	781	713	24	3	0	0	0	0	41	42

NÓGRÁD vármegye	OTE	osz	mag	nem	szl	rom	rut	hor	sze	egy	zsi
Bér	AMA	944	623	2	295	0	0	0	0	24	12
-Bér	AT	893	278	1	586	0	0	0	0	28	18
-Bér	AT	866	262	0	585	0	0	0	0	19	29
-Bér	AT	799	167	21	588	0	0	0	0	23	37
Bercel	AMA	2060	2036	12	12	0	0	0	0	0	158
-Berczel	AM	1822	1799	3	19	0	0	0	0	1	118
-Berczel	AM	1721	1721	0	0	0	0	0	0	0	120
-Berczel	AM	1642	1510	58	0	0	0	0	0	74	128
Bokor	ATA	286	74	0	212	0	0	0	0	0	6
-Bokor	AT	270	53	0	217	0	0	0	0	0	2
-Bokor	AT	250	55	2	193	0	0	0	0	0	3
-Bokor	AT	260	82	0	170	0	0	0	0	8	16
Buják	AMA	2282	2278	1	1	1	0	0	1	0	32
-Buják	AM	2147	2073	0	16	0	0	0	0	58	34
-Buják	AM	1875	1837	5	27	0	0	0	0	6	34
-Buják	AM	1646	1528	12	27	0	0	0	0	79	36
Csécse	AMA	1209	1209	0	0	0	0	0	0	0	35
-Csécse	AM	1143	1124	11	8	0	0	0	0	0	29
-Csécse	AM	1121	1083	25	11	0	2	0	0	0	46
-Csécse	AM	893	836	1	10	0	0	0	0	46	78
Cserhátszentiván	AMA	643	634	1	8	0	0	0	0	0	31
-Szentiván	AM	554	552	1	1	0	0	0	0	0	28
-Szent-Iván	AM	602	601	0	1	0	0	0	0	0	35
-Szent-Ivány	AM	608	580	4	3	0	0	0	0	21	33
Ecseg	AMA	1648	1637	5	6	0	0	0	0	0	43
-Ecseg	AM	1744	1742	1	1	0	0	0	0	0	65
-Ecseg	AM	1776	1756	15	5	0	0	0	0	0	91
-Ecseg	AM	1660	1556	22	2	0	0	0	0	80	92
Egyházasdengeleg	AMA	681	568	0	113	0	0	0	0	0	6
-Dengeleg	AM	689	453	1	235	0	0	0	0	0	4
-Dengeleg	AT	689	259	1	417	0	0	0	0	12	9
-Dengeleg	AT	610	267	5	306	0	0	0	0	32	15
Erdőkürt	AMA	919	800	1	108	0	0	0	0	10	3
-Erdőkürt	AT	825	326	2	496	0	0	0	0	1	16
-Erdő-Kürt	AT	694	322	7	364	0	0	0	0	1	26
-Erdő-Kürth	At	596	278	6	289	0	0	0	0	23	21
Erdőtarcsa	AMA	755	755	0	0	0	0	0	0	0	11
-Erdőtarcsa	AM	858	858	0	0	0	0	0	0	0	29
-Erdő-Tarcsa	AM	738	647	0	0	0	0	0	0	91	51
-Tarcsa (Erdő-)	AM	768	714	1	7	0	0	0	0	46	45
Felsőtold	AMA	312	310	0	2	0	0	0	0	0	8
-Felsőtold	AM	315	314	0	1	0	0	0	0	0	8
-Felső-Told	AM	291	290	0	0	0	0	0	0	1	6
-Told (Felső-)	AM	236	223	0	0	0	0	0	0	13	9
Galgaguta	ATA	705	201	2	501	0	0	0	0	1	14
-Guta	AT	659	186	2	468	0	1	0	0	2	33
-Guta	AT	625	137	4	484	0	0	0	0	0	17
-Guta	AT	568	162	5	376	0	0	0	0	25	28

Garáb	AMA	206	206	0	0	0	0	0	0	0	0
-Garáb	AM	212	212	0	0	0	0	0	0	0	0
-Garáb	AM	166	166	0	0	0	0	0	0	0	4
-Garáb	AM	172	163	2	0	0	0	0	0	7	3
Héhalom	AMA	1259	1257	0	2	0	0	0	0	0	21
-Héhalom	AM	1130	1127	0	3	0	0	0	0	0	20
-Héhalom	AM	1044	1020	22	2	0	0	0	0	0	24
-Héhalom	AM	894	831	4	8	0	0	0	0	51	17
Heréd	AMA	1955	1951	2	0	0	0	0	0	2	25
-Heréd	AM	1879	1867	0	10	0	0	0	0	2	22
-Heréd	AM	1577	1573	1	2	0	0	0	0	1	45
-Heréd	AM	1253	1179	2	2	0	0	0	0	70	50
Jobbágyi	AMA	1569	1565	3	1	0	0	0	0	0	41
-Jobbágyi	AM	1375	1363	4	6	0	0	0	0	2	25
-Jobbágyi	AM	1251	1244	1	6	0	0	0	0	0	41
-Jobbágyi	AM	985	941	2	0	0	0	0	0	42	26
Kálló	AMA	2306	2306	0	0	0	0	0	0	0	52
-Kálló	AM	2131	2093	1	37	0	0	0	0	0	43
-Kálló	AM	1947	1941	1	4	0	0	0	0	1	33
-Kálló	AM	1777	1644	5	29	0	0	0	0	99	24
Kisbágyon	AMA	423	420	3	0	0	0	0	0	0	13
-Bágyon	AM	427	425	1	1	0	0	0	0	0	14
-Bágyon	AM	447	432	1	13	0	0	0	0	1	9
-Bágyon	AM	444	417	1	12	0	0	0	0	14	12
Kozárd	AMA	463	458	0	0	4	0	0	0	1	12
-Kozárd	AM	498	493	3	0	2	0	0	0	0	7
-Kozárd	AM	490	489	0	1	0	0	0	0	0	7
-Kozárd	AM	474	441	0	4	0	0	0	0	29	15
Kutasó	AMA	248	235	2	11	0	0	0	0	0	3
-Kutassó	AM	273	270	0	3	0	0	0	0	0	8
-Kutassó	AM	226	206	1	18	0	0	0	0	1	4
-Kutassó	AM	181	99	1	73	0	0	0	0	8	5
NÓGRÁD vármegye	OTE	osz	mag	nem	szl	rom	rut	hor	sze	egy	zsi
Lőrinczi	AMA	3975	3930	18	6	0	0	0	0	21	178
-Lőrinczi	AM	3229	3135	26	9	0	0	0	0	59	139
-Lőrinczi	AM	2609	2404	52	68	0	0	0	0	85	81
-Lőrinczi	AM	1659	1554	6	10	0	0	0	0	89	57
Nagykökényes	AMA	797	797	0	0	0	0	0	0	0	9
-Kökényes	AM	829	828	0	1	0	0	0	0	0	20
-Kökényes	AM	846	845	1	0	0	0	0	0	0	20
-Kökényes	AM	823	779	2	3	0	0	0	0	39	23
Nógrádkövesd	AMA	461	446	1	14	0	0	0	0	0	6
-Kövesd	AM	458	429	2	26	0	0	0	0	1	16
-Kövesd	AM	413	389	4	20	0	0	0	0	0	18
-Kövesd	AM	364	288	0	58	0	0	0	0	18	11
Palotás	AMA	1359	1340	11	8	0	0	0	0	0	53
-Palotás	AM	1059	1058	0	0	0	0	0	0	1	45
-Palotás	AM	961	950	0	8	0	0	0	0	3	38
-Palotás	AM	788	749	4	4	0	0	0	0	31	32
Szanda	AMA	941	904	0	0	0	0	0	0	37	15
-Szanda	AM	916	916	0	0	0	0	0	0	0	19
-Szanda	AM	812	809	3	0	0	0	0	0	0	34
-Szanda	AM	768	740	0	0	0	0	0	0	28	27
Szarvasgede	AMA	590	585	0	5	0	0	0	0	0	9
-Szarvasgede	AM	530	530	0	0	0	0	0	0	0	9
-Szarvas-Gede	AM	481	476	0	5	0	0	0	0	0	15
-Gede (Szarvas-)	AM	424	401	1	9	0	0	0	0	13	14
Szirák	AMA	1625	1585	6	28	1	0	0	0	5	119
-Szirák	AM	1614	1457	13	140	0	1	0	0	3	124
-Szirák	AM	1514	1088	15	408	0	0	0	0	3	131
-Szirák	AM	1422	993	12	339	0	0	0	0	78	175
Terény	AMA	843	820	4	18	0	0	1	0	0	6
-Terény	AM	830	791	0	27	12	0	0	0	0	16
-Terény	AM	775	762	1	10	0	0	0	0	2	15
-Terény	AM	684	433	0	239	0	0	0	0	12	20
Vanyarcz	AMA	1361	838	1	503	0	0	0	0	19	40
-Vanyarcz	AT	1263	432	2	822	0	0	0	0	7	56
-Vanyarcz	AT	1286	453	2	825	0	0	0	0	6	57
-Vanyarcz	AT	1237	384	0	804	0	0	0	0	49	46
Zagyvaszántó	AMA	1443	1425	7	6	0	0	0	0	5	29
-Zagyvaszántó	AM	1073	1072	1	0	0	0	0	0	0	13
-Zagyva-Szántó	AM	950	937	4	1	0	0	0	0	8	34
-Szántó (Zagyva-)	AM	744	718	0	2	0	0	0	0	24	18
Sziráki járás	54	35511	33423	83	1861	6	0	1	1	136	1016
Losoncz rtv.	CMA	12939	10634	428	1675	9	1	12	18	162	2135
-Losoncz rtv.	CM	9530	8187	249	1000	2	3	5	0	84	1990
-Losoncz r.t.v.	CM	7460	6360	202	844	0	0	1	1	52	1578
-Losoncz r.t.v.	CM	5027	3609	333	856	0	0	0	1	228	860

NÓGRÁD vármegye	54	261517	197670	3143	58337	33	4	52	36	2242	9641

NYITRA vármegye	OTE	osz	mag	nem	szl	rom	rut	hor	sze	egy	zsi
Alsószőlős	CTC	759	166	30	555	0	0	0	0	8	26
-Alsószőlős	CT	763	294	17	450	0	0	0	0	2	40
-Alsó-Szőllős	CT	736	365	1	369	0	0	0	0	1	50
-Szőllős (Alsó-)	CT	607	195	37	355	0	0	0	0	20	46
Andód	CMA	1012	990	0	22	0	0	0	0	0	0
-Andód	CM	848	824	1	23	0	0	0	0	0	5
-Andód	CM	763	740	4	18	0	0	0	0	1	4
-Andód	CM	751	699	5	11	0	0	0	0	36	5
Bánkeszi	CTC	1833	50	9	1767	0	0	0	0	7	27
-Bánkeszi	CT	1653	49	1	1602	0	1	0	0	0	30
-Bánkeszi	CT	1490	70	31	1386	0	0	0	0	3	67
-Keszi (Bán-)	CT	1374	31	49	1240	0	0	0	0	54	63
Csornok	CTC	997	36	17	944	0	0	0	0	0	17
-Csornok	CT	858	26	13	819	0	0	0	0	0	21
-Csornok	CT	807	24	37	746	0	0	0	0	0	38
-Csernek	CT	853	21	8	776	0	0	0	0	48	40
Egyháznagyszeg	CTC	950	55	7	888	0	0	0	0	0	24
-Egyháznagyszeg	CT	857	72	10	775	0	0	0	0	0	23
-Egyház-Nagyszeg	CT	759	35	16	708	0	0	0	0	0	35
+Egyházszeg	CT	420	50	11	339	0	0	0	0	20	14
+Nagyszeg	CT	302	51	8	231	0	0	0	0	12	11
Felsőszőlős	CTC	553	53	0	500	0	0	0	0	0	4
-Felsőszőlős	CT	482	24	3	453	0	0	0	0	2	3
-Felső-Szőllős	CT	441	31	8	401	0	0	0	0	1	7
-Szőllős (Felső-)	CT	398	30	10	339	0	0	0	0	19	9
Gyarak	CTC	704	42	3	659	0	0	0	0	0	16
-Gyarak	CT	663	43	20	600	0	0	0	0	0	30
-Gyarak	CT	643	72	0	571	0	0	0	0	0	42
-Gyarak	CT	610	25	46	501	0	0	0	0	38	59
Kiskeszi	CTC	362	16	5	339	0	0	0	0	2	10
-Kiskeszi	CT	280	22	3	251	0	0	0	0	4	4
-Kis-Keszi	CT	252	34	4	214	0	0	0	0	0	9
-Keszi (Kis-)	CT	260	25	13	208	0	0	0	0	14	21
Kismánya	CMC	742	568	7	167	0	0	0	0	0	27
-Kismánya	CM	615	524	4	87	0	0	0	0	0	22
-Kis-Mánya	CM	773	661	3	81	0	0	0	0	28	48
-Mánya (Kis-)	CM	672	504	34	103	0	0	0	0	31	53
Kisvárad	CTC	1041	29	6	1005	0	0	0	0	1	8
-Kisvárad	CT	921	45	5	870	0	0	0	0	1	5
-Kis-Várad	CT	904	5	0	899	0	0	0	0	0	6
-Várad (Kis-)	CT	813	19	6	756	0	0	0	0	32	9
Komját	CTC	4104	697	93	3186	1	0	0	0	127	84
-Komját	CT	3670	477	108	3078	0	0	0	0	7	115
-Komját	CT	3367	429	89	2777	0	0	0	0	72	151
-Komjáth	CT	3069	215	141	2545	0	0	0	0	168	128
Nagysurány	CTC	5225	1626	176	3413	0	0	0	0	10	586

-Nagysurány	CT	4762	1139	423	3170	0	1	0	0	29	719
-Nagy-Surány	CT	4613	898	546	3168	0	0	0	0	1	624
-Surány (Nagy-)	CT	4892	630	726	3313	0	0	0	0	223	601
Nemesdicske	CMA	421	249	4	168	0	0	0	0	0	13
-Dicske	CM	375	241	7	127	0	0	0	0	0	4
-Dicske	CM	396	253	19	124	0	0	0	0	0	16
-Dicske	CM	384	244	9	118	0	0	0	0	13	25
Nyitrakiskér	CMC	236	200	1	35	0	0	0	0	0	15
-Kiskér	CM	347	299	0	48	0	0	0	0	0	12
-Kis-Kér	CM	219	206	1	12	0	0	0	0	0	4
-Kér (Kis-)	CM	250	202	12	28	0	0	0	0	8	13
Nyitramalomszeg	CTC	903	141	7	754	0	0	0	0	1	9
-Malomszeg	CT	850	117	11	721	0	0	0	0	1	11
-Malomszeg	CT	774	149	7	617	0	0	0	0	1	12
-Malomszeg	CT	413	35	9	348	0	0	0	0	21	16
Nyitranagykér	CMC	1952	1812	16	124	0	0	0	0	0	70
-Nagykér	CM	1659	1547	35	76	0	0	0	0	1	61
-Nagy-Kér	CM	1699	1588	10	101	0	0	0	0	0	105
-Kér (Nagy-)	CM	1793	1461	47	224	0	0	0	0	61	109
Özdöge	CTC	884	61	22	799	0	0	0	0	2	23
-Özdöge	CT	796	89	24	682	0	0	0	0	1	33
-Özdög	CT	645	70	26	549	0	0	0	0	0	31
-Eözdögh	CT	726	103	14	585	0	0	0	0	24	36
Szentmihályúr	CTC	592	101	11	480	0	0	0	0	0	12
-Szentmihályúr	CT	479	81	1	397	0	0	0	0	0	11
-Szent-Mihályúr	CT	485	97	11	377	0	0	0	0	0	20
-Szent-Mihályur	CT	466	95	27	331	0	0	0	0	13	28
Tardoskedd	CMA	5353	5050	21	234	0	0	0	0	48	115
-Tardoskedd	CM	5082	4699	11	369	0	0	0	0	3	158
-Tardoskedd	CM	4577	4016	21	476	0	0	0	0	64	130
-Tardoskedd	CM	4237	3569	32	481	0	0	0	0	155	166

NYITRA vármegye	OTE	osz	mag	nem	szl	rom	rut	hor	sze	egy	zsi
Tótmegyer	CTA	3603	956	18	2602	0	0	0	0	27	84
-Tótmegyer	CT	3202	812	70	2317	0	0	0	0	3	96
-Tótmegyer	CT	2919	619	135	2163	0	0	0	0	2	105
-Megyer (Tót-)	CT	2730	436	106	2072	0	0	0	0	116	99
Vajk	CTA	684	93	6	585	0	0	0	0	0	7
-Vajk	CT	589	61	17	511	0	0	0	0	0	16
-Vajk	CT	563	59	27	476	1	0	0	0	0	25
-Vajk	CT	512	29	21	437	0	0	0	0	25	18
Zsitvafödémes	CTC	1289	30	17	1242	0	0	0	0	0	14
-Zsitvafödémes	CT	1101	37	16	1047	0	0	0	0	1	17
-Zsitva-Födémes	CT	978	24	16	938	0	0	0	0	0	15
-Zsitva-Födémes	CT	949	12	9	885	0	0	0	0	43	23
Zsitvamártonfalva	CtA	293	128	0	132	0	0	0	0	33	12
-Mártonfalu	CT	276	69	8	199	0	0	0	0	0	11
-Mártonfalu	CT	275	103	10	162	0	0	0	0	0	11
-Mártonfalu	CT	327	79	6	203	0	0	0	0	39	6
Érsekújvári járás	52	34492	13149	476	20600	1	0	0	0	266	1203
Alsóatrak	CTC	280	1	7	272	0	0	0	0	0	6
-Alsóattrak	CT	221	0	20	201	0	0	0	0	0	14
-Alsó-Attrak	CT	233	0	10	223	0	0	0	0	0	5
-Attrak (Alsó-)	CT	220	4	15	192	0	0	0	0	9	19
Alsórécsény	CTC	659	68	12	579	0	0	0	0	0	22
-Alsórécsény	CT	564	20	36	508	0	0	0	0	0	45
-Alsó-Récsény	CT	481	21	39	421	0	0	0	0	0	39
-Récsény (Alsó-)	CT	368	9	22	319	0	0	0	0	18	32
Alsóvásárd	CTC	381	21	12	348	0	0	0	0	0	13
-Alsóvásárd	CT	206	11	16	179	0	0	0	0	0	14
-Alsó-Vásárd	CT	198	5	22	171	0	0	0	0	0	18
-Vásárd (Alsó-)	CT	151	4	8	138	0	0	0	0	1	34
Alsózélle	CTC	326	6	5	315	0	0	0	0	0	5
-Alsózelle	CT	317	6	19	291	0	0	0	0	1	12
-Alsó-Zelle	CT	248	4	29	214	0	0	0	0	1	16
-Zélle (Alsó-)	CT	228	0	16	204	0	0	0	0	8	17
Árdánfalva	CTC	331	2	7	319	0	0	0	0	3	7
-Ardanócz	CT	277	7	7	259	0	0	0	0	4	7
-Ardanócz	CT	245	0	26	217	0	0	0	0	2	21
-Ardanócz	CT	206	0	21	181	0	0	0	0	4	23
Bajmócska	CTC	892	20	12	860	0	0	0	0	0	27
-Bajmócska	CT	889	28	14	847	0	0	0	0	0	21
-Bajmócska	CT	769	10	17	742	0	0	0	0	0	20
-Bajmócska	CT	663	0	18	621	0	0	0	0	24	20
Beregszeg	CTC	1851	62	19	1768	0	0	0	0	2	34
-Beregszeg	CT	1730	53	23	1640	0	0	0	0	14	34
-Beregszeg	CT	1542	24	45	1469	0	0	0	0	4	44

-Beregszegh	CT	1395	17	25	1248	0	0	0	0	105	38
Bucsány	CTC	1562	43	36	1482	0	0	0	0	1	31
-Bucsány	CT	1571	44	42	1463	0	0	0	0	22	41
-Bucsány	CT	1445	50	41	1336	0	0	0	0	18	19
+Bucsány (Nagy-)	CT	1297	40	50	1145	0	0	0	0	62	54
Décskelecsény	CTC	669	35	21	583	0	0	0	0	30	25
-Kelecsény	CT	585	17	16	552	0	0	0	0	0	23
-Kelecsény	CT	492	14	16	462	0	0	0	0	0	17
-Kelecsény	CT	475	8	37	412	0	0	0	0	18	34
Elecske	CTC	949	70	59	805	0	0	0	0	15	53
-Elecske	CT	704	112	43	549	0	0	0	0	0	65
-Elecske	CT	682	28	77	573	0	0	0	0	4	63
-Elecske	CT	645	25	72	515	0	0	0	0	33	89
Felsőatrak	CTC	573	32	17	523	0	0	0	0	1	9
-Felsőattrak	CT	467	19	7	441	0	0	0	0	0	15
-Felső-Attrak	CT	504	16	16	472	0	0	0	0	0	16
-Attrak (Felső-)	CT	387	12	22	338	0	0	0	0	15	18
Felsőrécsény	CTC	565	24	27	513	0	0	0	0	1	24
-Felsőrécsény	CT	447	28	25	394	0	0	0	0	0	25
-Felső-Récsény	CT	397	1	52	344	0	0	0	0	0	56
-Récsény (Felső-)	CT	381	2	60	302	0	0	0	0	17	64
Felsővásárd	CTC	436	19	14	403	0	0	0	0	0	12
-Felsővásárd	CT	424	8	7	407	0	0	0	0	2	6
-Felső-Vásárd	CT	345	10	8	327	0	0	0	0	0	7
-Vásárd (Felső-)	CT	274	7	7	249	0	0	0	0	11	9
Felsőzélle	CTC	714	32	2	680	0	0	0	0	0	3
-Felsőzelle	CT	717	7	4	705	0	0	0	0	1	8
-Felső-Zélle	CT	692	5	21	648	0	0	0	0	18	21
-Zélle (Felső-)	CT	601	6	0	562	0	0	0	0	33	20
Fornószeg	CTC	381	4	9	368	0	0	0	0	0	14
-Fornószeg	CT	311	14	11	283	0	0	0	0	3	15
-Fornószeg	CT	248	0	20	228	0	0	0	0	0	21
-Fornószegh	CT	218	2	19	189	0	0	0	0	8	24

NYITRA vármegye	OTE	osz	mag	nem	szl	rom	rut	hor	sze	egy	zsi
Galgócz	CTC	7749	1401	667	5645	0	0	0	0	36	1061
-Galgócz	CT	8833	1534	1055	6084	0	5	1	1	153	1187
-Galgócz	CT	7216	483	1185	5526	0	0	0	0	22	1266
-Galgócz	CT	6410	395	1088	4711	0	0	1	0	215	1079
Jalsó	CTC	412	6	0	395	0	0	0	0	11	0
-Jalsó	CT	353	8	0	345	0	0	0	0	0	4
-Jalsó	CT	313	3	5	301	0	0	0	0	4	2
-Jalsó	CT	262	0	8	243	0	0	0	0	11	1
Kaplat	CTC	252	5	3	243	1	0	0	0	0	3
-Kaplat	CT	245	15	4	226	0	0	0	0	0	12
-Kaplat	CT	220	3	6	211	0	0	0	0	0	5
-Kapláth	CT	216	12	3	188	0	0	0	0	13	4
Karkócz	CTC	1147	11	16	1119	0	0	0	0	1	15
-Karkócz	CT	1112	32	22	1050	0	0	0	0	8	36
-Karkócz	CT	996	18	38	924	0	0	0	0	16	53
-Karkócz	CT	986	2	27	900	0	0	0	0	57	47
Kisbáb	CTC	681	24	45	570	0	0	0	0	42	52
-Kisbáb	CT	719	64	36	619	0	0	0	0	0	65
-Kis-Báb	CT	665	29	73	563	0	0	0	0	0	81
-Baáb (Kis-)	CT	636	14	23	580	0	0	0	0	19	85
Lakács	CTC	1041	62	48	931	0	0	0	0	0	51
-Lakács	CT	904	30	24	850	0	0	0	0	0	48
-Lakács	CT	768	24	25	714	0	0	0	0	5	41
-Lakácsi	CT	797	17	50	697	0	0	0	0	33	50
Maniga	CTC	906	19	1	886	0	0	0	0	0	9
-Maniga	CT	726	6	25	695	0	0	0	0	0	21
-Maniga	CT	728	8	8	712	0	0	0	0	0	20
-Maniga	CT	732	15	12	679	0	0	0	0	26	19
Merőcze	CTC	585	41	42	502	0	0	0	0	0	36
-Merőcze	CT	313	2	49	262	0	0	0	0	0	18
-Merasicz	CT	248	2	47	199	0	0	0	0	0	18
+Merasicz (Alsó-)	CT	124	2	18	98	0	0	0	0	6	20
+Merasicz (Felső-)	CT	94	0	22	69	0	0	0	0	3	4
Nagybáb	CTC	792	75	25	692	0	0	0	0	0	21
-Nagybáb	CT	698	85	10	602	0	0	0	0	1	15
-Nagy-Báb	CT	570	67	19	484	0	0	0	0	0	18
-Baáb (Nagy-)	CT	556	43	5	497	0	0	0	0	11	20
Nemeskürt	CTC	577	33	11	517	0	0	0	0	16	55
-Nemeskürt	CT	577	22	25	530	0	0	0	0	0	66
-Nemes-Kürt	CT	589	29	84	464	0	0	0	0	12	88
-Kürth (Nemes-)	CT	484	1	73	380	0	0	0	0	30	75
Nyitrapásztó	CTC	810	14	12	784	0	0	0	0	0	15
-Pásztó	CT	744	15	21	708	0	0	0	0	0	20
-Pásztó	CT	645	6	21	616	0	0	0	0	2	21

-Pásztó	CT	544	5	26	487	0	0	0	0	26	27
Pusztakürt	CTC	593	1	9	583	0	0	0	0	0	8
-Pusztakürt	CT	588	11	20	557	0	0	0	0	0	23
-Puszta-Kürt	CT	529	5	29	495	0	0	0	0	0	31
-Kürth (Puszta-)	CT	520	1	25	473	0	0	0	0	21	39
Ratkócz	CTC	419	6	1	412	0	0	0	0	0	1
-Rátkócz	CT	398	1	10	386	1	0	0	0	0	10
-Ratkócz	CT	335	0	11	324	0	0	0	0	0	11
-Ratkócz	CT	380	0	7	361	0	0	0	0	12	11
Románfalva	CTC	934	24	19	891	0	0	0	0	0	16
-Románfalu	CT	867	19	20	828	0	0	0	0	0	22
-Románfalu	CT	776	21	17	738	0	0	0	0	0	16
-Románfalu	CT	545	5	23	490	0	0	0	0	27	31
Ság	CTC	773	37	9	727	0	0	0	0	0	9
-Ság	CT	725	16	9	699	0	0	0	0	1	9
-Ság	CT	641	11	26	601	0	0	0	0	3	17
-Ságh	CT	597	4	2	573	0	0	0	0	18	19
Salgócska	CTC	324	28	7	289	0	0	0	0	0	8
-Salgócska	CT	326	26	7	291	0	0	0	0	2	11
-Salgócska	CT	353	31	9	313	0	0	0	0	0	20
-Salgócska	CT	308	9	3	281	0	0	0	0	15	8
Szerbőcz	CTC	219	0	5	214	0	0	0	0	0	5
-Szerbőcz	CT	199	0	6	193	0	0	0	0	0	7
-Szorbicz	CT	183	0	17	166	0	0	0	0	0	15
-Szvrbicz	CT	199	0	9	186	0	0	0	0	4	13
Szilád	CTC	882	33	1	839	3	0	0	0	6	1
-Szilád	CT	864	55	21	788	0	0	0	0	0	22
-Szilád	CT	715	36	39	640	0	0	0	0	0	36
-Szilád	CT	737	21	28	650	0	0	0	0	38	43
Szolgagyőr	CTC	96	1	0	95	0	0	0	0	0	0
-Poszátka	CT	123	5	0	118	0	0	0	0	0	0
-Poszátka	CT	120	0	7	113	0	0	0	0	0	6
-Poszátka	CT	107	0	3	99	0	0	0	0	5	4

NYITRA vármegye	OTE	osz	mag	nem	szl	rom	rut	hor	sze	egy	zsi
Tótdiós	CTC	336	8	16	312	0	0	0	0	0	6
-Tótdiós	CT	336	11	12	313	0	0	0	0	0	14
-Tót-Diós	CT	279	3	22	254	0	0	0	0	0	21
-Diós (Tót-)	CT	251	8	36	188	0	0	0	0	19	42
Tótsók	CTC	530	7	36	476	0	0	0	0	11	26
-Tótsók	CT	442	0	44	398	0	0	0	0	0	37
-Tót-Sók	CT	420	9	39	372	0	0	0	0	0	38
-Soók (Tót-)	CT	398	7	0	345	0	0	0	0	46	38
Tököld	CTC	198	1	2	173	0	0	0	0	22	8
-Tököld	CT	162	0	2	160	0	0	0	0	0	14
-Tököld	CT	149	0	2	147	0	0	0	0	0	9
-Tököld	CT	119	0	5	109	0	0	0	0	5	7
Udvarnok	CTC	1737	59	28	1604	0	0	0	0	46	44
-Udvarnok	CT	1634	60	56	1494	0	0	0	0	24	64
-Udvarnok	CT	1394	20	106	1234	0	0	0	0	34	92
-Udvarnok	CT	1094	5	67	962	0	0	0	0	60	66
Újváros	CmC	1881	910	48	892	2	0	2	0	27	44
-Ujváros	CT	759	149	36	574	0	0	0	0	0	31
-Ujváros	CT	577	21	26	530	0	0	0	0	0	18
-Ujváros	CT	539	27	35	445	0	0	0	0	32	21
Vágmedencze	CTC	1075	52	4	1005	0	0	0	0	14	12
-Vágmedencze	CT	1001	30	2	968	0	0	0	0	1	30
-Madunicz	CT	888	31	5	852	0	0	0	0	0	38
-Madunicz	CT	827	5	6	780	0	0	0	0	36	27
Vágszentpéter	CTC	663	35	3	617	0	0	0	0	8	3
-Szentpéter	CT	622	12	8	602	0	0	0	0	0	11
-Szent-Péter	CT	547	1	20	526	0	0	0	0	0	18
-Szent-Péter	CT	440	3	10	416	0	0	0	0	11	4
Vágvörösvár	CTC	1005	31	5	963	0	0	0	0	6	3
-Vörösvár	CT	918	20	7	891	0	0	0	0	0	2
-Vörösvár	CT	2124	626	162	1257	0	1	7	2	69	51
-Vörösvár	CT	826	4	9	777	0	0	0	0	36	2
Zsúk	CTC	606	1	9	584	0	0	0	0	12	10
-Zsúk	CT	603	7	7	589	0	0	0	0	0	10
-Zslkócz	CT	546	1	16	522	0	0	0	0	7	16
-Zselkócz	CT	596	0	14	565	0	0	0	0	17	14
Galgóci járás	37	37792	3364	1331	32778	6	0	2	0	311	180
Alsóvisnyó	CTC	334	0	5	329	0	0	0	0	0	5
-Visnyó	CT	371	0	2	369	0	0	0	0	0	2
-Visnyó	CT	353	1	0	352	0	0	0	0	0	5
-Visnyó	CT	346	0	0	341	0	0	0	0	5	4
Berencsbukócz	CTC	788	0	4	782	0	0	0	0	2	4

-Bukócz	CT	761	0	6	751	0	0	0	0	4	15
-Bukócz	CT	782	1	5	776	0	0	0	0	0	10
-Bukócz	CT	751	0	0	724	0	0	0	0	27	21
Berezó	CTC	4867	101	115	4589	0	0	0	0	62	147
-Brezova	CT	5293	62	188	5032	0	0	0	0	11	200
-Brezova	CT	5689	46	296	5301	0	0	0	0	46	270
-Brezova	CT	5549	17	276	5015	0	0	0	0	241	284
Borsós	CTC	931	19	0	912	0	0	0	0	0	4
-Hrachovistye	CT	1052	1	6	1045	0	0	0	0	0	8
-Hravhovistye	CT	876	0	10	866	0	0	0	0	0	10
-Hrachovistye	CT	783	2	8	743	0	0	0	0	30	12
Karaj	CTC	2996	21	29	2925	0	0	0	0	21	32
-Krajna	CT	2919	6	41	2849	0	0	0	0	23	38
-Krajna	CT	2736	8	31	2687	0	0	0	0	10	52
-Krajna	CT	2485	1	2	2359	0	0	0	0	123	29
Miava	CTC	10063	353	233	9363	0	0	0	0	114	280
-Miava	CT	10639	165	319	10110	0	0	0	0	45	359
-Miava	CT	9997	67	365	9531	0	0	0	0	34	342
-Miava	CT	10018	33	333	9133	0	0	0	0	519	430
Nagyegyházas	CTC	2181	37	3	2135	1	0	0	0	5	22
-Kosztolna	CT	2289	22	5	2260	0	0	0	0	2	23
-Kosztolna	CT	2063	4	18	2041	0	0	0	0	0	22
-Kosztolna	CT	1950	0	11	1845	0	0	0	0	94	24
Szakadék	CTC	849	0	0	849	0	0	0	0	0	0
-Podkilava	CT	908	0	0	907	0	0	0	0	1	0
-Podkilava	CT	893	0	0	881	0	0	0	0	12	0
-Podkilava	CT	823	0	0	781	0	0	0	0	42	0
Túrréte	CTC	2210	86	21	2096	0	0	0	0	7	81
-Turoluka	CT	2255	32	64	2149	0	0	0	0	10	89
-Turoluka	CT	2603	12	89	2487	0	0	0	0	15	128
-Turóluka	CT	2653	11	42	2428	0	0	0	0	172	150
Vagyócz	CTC	1162	7	4	1151	0	0	0	0	0	15
-Vagyócz	CT	1203	1	3	1183	0	0	0	0	16	8
-Vagyócz	CT	1089	0	6	1083	0	0	0	0	0	8
-Vagyócz	CT	1008	0	8	962	0	0	0	0	38	10
Miavai járás	37	26381	624	414	25131	1	0	0	0	211	590

NYITRA vármegye	OTE	osz	mag	nem	szl	rom	rut	hor	sze	egy	zsi
Alsóhelbény	CTC	390	7	10	373	0	0	0	0	0	5
-Alsóhelbény	CT	354	0	7	347	0	0	0	0	0	7
-Alsó-Helbény	CT	298	1	4	292	0	0	0	0	1	4
-Helbény (Alsó-)	CT	221	0	0	215	0	0	0	0	6	5
Appony	CTC	716	78	15	621	0	0	1	0	1	31
-Appony	CT	747	47	75	621	0	0	0	0	4	49
-Appony	CT	751	72	61	612	0	0	0	0	6	54
-Appony (Kis- és Nagy-)	CT	666	39	89	509	0	0	0	0	29	57
Belesz	CTC	280	0	4	276	0	0	0	0	0	4
-Bellesz	CT	259	0	9	250	0	0	0	0	0	13
-Bellesz	CT	221	0	15	206	0	0	0	0	0	20
-Bellesz	CT	222	0	34	176	0	0	0	0	12	34
Belincz	CTC	254	6	4	244	0	0	0	0	0	4
-Belincz	CT	197	0	9	186	0	0	0	0	2	5
-Bellincz	CT	180	3	1	176	0	0	0	0	0	5
-Bellincz	CT	167	6	13	145	0	0	0	0	3	17
Bod	CTC	195	0	5	190	0	0	0	0	0	5
-Bzincz	CT	157	0	8	149	0	0	0	0	0	8
-Bzincz	CT	115	0	9	106	0	0	0	0	0	9
-Bzincz	CT	125	0	8	116	0	0	0	0	1	12
Bőfalu	CTC	399	6	23	370	0	0	0	0	0	5
-Bőfalva	CT	363	2	10	351	0	0	0	0	0	21
+Alsóbehinc	CT	150	2	10	130	0	0	0	0	8	7
+Felsőbehinc	CT	163	2	19	137	0	0	0	0	5	23
Családka	CTC	438	0	2	425	0	0	0	0	11	2
-Családka	CT	402	0	14	388	0	0	0	0	0	14
-Családka	CT	360	4	10	333	0	0	0	0	13	14
-Családka	CT	327	1	15	298	0	0	0	0	13	17
Csermend	CTC	620	27	241	347	0	0	0	0	5	9
-Csermend	CN	524	13	284	227	0	0	0	0	0	6
-Csermend	CN	496	6	285	204	0	0	0	0	1	8
-Csermend	CN	509	2	280	205	0	0	0	0	22	10
Farkasudvar	CTC	421	7	7	407	0	0	0	0	0	7
-Falkasdovorán	CT	390	20	8	362	0	0	0	0	0	24
-Farkas-Dovorán	CT	319	12	7	300	0	0	0	0	0	10
-Dovorán (Falkas-)	CT	307	0	12	284	0	0	0	0	11	33
Felsőbodok	CTC	788	37	17	714	0	0	1	0	19	0
-Nagybodok	CT	822	32	29	739	0	0	0	0	22	0
-Nagy-Bodog	CT	690	41	19	624	0	0	0	0	6	8
-Bodok	CT	497	4	13	455	0	0	0	0	25	18
Felsőcsitár	CTC	299	1	11	287	0	0	0	0	0	9
-Csitár	CT	255	4	8	243	0	0	0	0	0	11

-Csitár	CT	248	2	9	236	0	0	0	0	1	10
-Csitár	CT	255	3	27	208	0	0	0	0	17	30
Felsőhelbény	CTC	230	20	2	208	0	0	0	0	0	4
-Felsőhelbény	CT	170	4	6	160	0	0	0	0	0	6
-Felső-Helbény	CT	172	0	10	162	0	0	0	0	0	14
-Helbény (Felső-)	CT	115	1	3	107	0	0	0	0	4	15
Jácz	CTC	1102	103	54	940	0	0	0	0	5	114
+Kisjácz	CT	72	2	0	70	0	0	0	0	0	0
+Nagyjácz	CT	514	30	16	468	0	0	0	0	0	16
+Nemesjácz	CT	476	15	92	369	0	0	0	0	0	101
+Kis-Jácz	CT	64	0	0	64	0	0	0	0	0	7
+Nagy-Jácz	CT	435	14	23	392	0	0	1	0	5	18
+Nemes-Jácz	CT	354	18	74	262	0	0	0	0	0	104
+Jácz (Kis-)	CT	51	0	0	49	0	0	0	0	2	0
+Jácz (Nagy-)	CT	363	7	3	345	0	0	0	0	8	0
+Jácz (Nemes-)	CT	402	7	83	298	0	0	0	0	14	109
Kálmánfalva	CTC	382	36	5	341	0	0	0	0	0	15
-Kamanfalu	CT	342	20	9	313	0	0	0	0	0	11
-Kamánfalu	CT	317	4	17	296	0	0	0	0	0	14
-Kamánfalu	CT	278	9	30	232	0	0	0	0	7	26
Kartolcz	CTC	345	12	2	329	0	0	0	0	2	15
-Krtócz	CT	302	4	9	289	0	0	0	0	0	10
-Krtócz	CT	256	0	12	244	0	0	0	0	0	11
-Krtócz	CT	208	0	16	186	0	0	0	0	6	16
Kisbölgyén	CTC	231	0	0	231	0	0	0	0	0	0
-Kisbölgyén	CT	176	0	4	172	0	0	0	0	0	4
-Kis-Bölgyén	CT	144	0	3	141	0	0	0	0	0	3
-Bölgyén (Kis-)	CT	115	0	0	111	0	0	0	0	4	0
Kisrépény	CTC	451	30	22	398	0	0	0	0	1	15
-Kisrippény	CT	262	3	21	238	0	0	0	0	0	21
-Kis-Rippény	CT	267	5	16	246	0	0	0	0	0	14
-Rippény (Kis-)	CT	273	23	24	214	0	0	0	0	12	24
Kisudvar	CTC	178	1	10	166	0	0	0	0	1	11
-Kisdovorán	CT	182	0	11	171	0	0	0	0	0	11
-Kis-Dovorán	CT	183	1	13	167	0	0	0	0	2	20
-Dovorán (Kis-)	CT	197	0	24	167	0	0	0	0	6	20

NYITRA vármegye	OTE	osz	mag	nem	szl	rom	rut	hor	sze	egy	zsi
Kisvicsáp	CTC	321	83	18	219	0	0	0	0	1	13
-Kisvicsáp	CT	336	41	24	271	0	0	0	0	0	11
-Kis-Vicsáp	CT	287	19	26	242	0	0	0	0	0	21
-Vicsáp (Kis-)	CT	269	11	25	221	0	0	0	0	12	18
Kovarcz	CTC	1182	73	37	1061	0	0	0	0	11	51
-Kovarcz	CT	1054	35	52	967	0	0	0	0	0	59
-Kovarcz	CT	972	17	76	879	0	0	0	0	0	62
-Kovarcz	CT	864	23	51	737	0	0	1	0	52	38
Kővárhely	CTC	446	2	49	389	0	0	0	0	6	3
-Podhragy	CT	444	1	48	393	0	0	0	0	2	4
-Podhragy	CT	455	0	46	409	0	0	0	0	0	0
-Podhrágy	CT	443	0	66	365	0	0	0	0	12	9
Lipovnok	CTC	360	0	13	329	0	0	0	0	18	15
-Lipovnok	CT	284	0	17	257	0	0	0	0	10	14
-Lipovnok	CT	262	0	12	250	0	0	0	0	0	21
-Lipovnok	CT	255	0	16	234	0	0	0	0	5	15
Nagybölgyén	CTC	370	16	1	353	0	0	0	0	0	5
-Nagybölgyén	CT	318	8	3	305	0	0	0	0	2	3
-Nagy-Bölgyén	CT	298	13	9	276	0	0	0	0	0	13
-Bölgyén (Nagy-)	CT	231	0	2	219	0	0	0	0	10	6
Nagyrépény	CTC	1062	103	90	859	0	0	0	0	10	81
-Nagyrippény	CT	909	89	95	724	0	0	0	0	1	72
-Nagy-Rippény	CT	815	31	164	610	0	0	0	0	10	105
-Rippény (Nagy-)	CT	696	31	174	462	0	0	0	0	29	107
Nagytapolcsány	CTC	6399	2110	965	3259	0	0	3	0	62	1934
-Nagytapolcsány	CT	4952	1143	1189	2594	0	0	0	0	26	1676
-Nagy-Tapolcsány	CT	4244	523	1059	2652	0	0	0	0	10	1369
-Tapolcsány (Nagy-)	CT	3689	373	1019	2142	0	0	0	0	155	1119
Nagyudvar	CTC	435	0	12	423	0	0	0	0	0	12
-Nagydovorán	CT	390	4	0	386	0	0	0	0	0	5
-Nagy-Dovorán	CT	337	1	12	320	0	0	0	0	4	13
-Dovorán (Nagy-)	CT	337	1	16	304	0	0	0	0	16	15
Nemecske	CTC	366	6	6	354	0	0	0	0	0	6
-Nemecske	CT	310	6	4	300	0	0	0	0	0	4
-Nemecske	CT	277	7	13	257	0	0	0	0	0	11
-Nemecske	CT	277	1	9	251	0	0	0	0	16	10
Nyitrabajna	CTC	1663	90	55	1507	0	0	0	0	11	78
-Nyitrabajna	CT	1520	74	130	1304	9	1	1	0	1	111
-Nyitra-Bajna	CT	1271	17	129	1124	0	0	0	0	1	146
-Bajna	CT	1217	10	133	1025	0	0	0	0	49	122
Nyitragaráb	CTC	656	13	5	635	0	0	0	0	3	5

-Chrábor	CT	551	15	10	526	0	0	0	0	0	19
-Chrábor	CT	553	1	20	532	0	0	0	0	0	19
-Chrábor	CT	463	8	7	432	0	0	0	0	16	10
Nyitrakoros	CTC	1208	70	24	1113	0	0	0	0	1	40
-Koros	CT	1000	22	38	939	0	0	0	0	1	42
-Koros	CT	862	46	14	800	0	0	0	0	2	48
-Koros	CT	789	5	53	692	0	0	0	0	39	73
Nyitrakozma	CTC	425	36	22	359	0	0	0	0	8	4
-Kuzmicz	CT	213	6	2	205	0	0	0	0	0	2
-Kuzmicz	CT	212	6	3	203	0	0	0	0	0	6
-Kuzmicz	CT	207	0	6	199	0	0	0	0	2	6
Nyitrakörtvélyes	CTC	565	6	8	538	0	0	0	0	13	12
-Körtvélyes	CT	451	15	16	420	0	0	0	0	0	15
-Körtvélyes	CT	432	14	20	398	0	0	0	0	0	26
-Körtvélyes	CT	381	15	25	330	0	0	0	0	11	40
Nyitraludány	CTC	749	47	18	683	0	0	0	0	1	19
-Nyitraludány	CT	703	53	23	626	0	0	0	0	1	15
-Nyitra-Ludány	CT	671	43	42	586	0	0	0	0	0	27
+Ludány (Alsó-)	CT	355	12	18	314	0	0	0	0	11	16
+Ludány (Felső-)	CT	312	7	16	276	0	0	0	0	13	7
Nyitranémeti	CTC	726	16	15	692	0	0	0	0	3	11
-Nyitranémeti	CT	658	14	12	627	0	0	0	0	5	11
-Nemcsicz	CT	555	9	10	524	0	0	0	0	12	12
-Nemcsicz	CT	517	11	7	480	0	0	0	0	19	8
Nyitraörmény	CTC	1103	13	22	1063	0	0	0	0	5	2
-Ürmincz	CT	892	11	27	851	0	0	0	0	3	10
-Ürmicz	CT	813	8	14	786	0	0	0	0	5	16
-Ürminecz	CT	621	3	14	572	0	0	0	0	32	13
Nyitrapereszlény	CTC	1318	199	30	1089	0	0	0	0	0	89
-Nyitrapereszlény	CT	1121	86	94	934	0	0	0	0	7	116
-Nyitra-Pereszlény	CT	1079	52	119	908	0	0	0	0	0	124
-Pereszlény (Nyitra-)	CT	952	27	125	767	0	0	0	0	33	133
Nyitraperjés	CTC	1346	48	40	1238	0	0	12	0	8	23
-Prasicz	CT	1071	25	23	1018	0	0	0	0	5	24
-Prasicz	CT	1007	30	46	931	0	0	0	0	0	27
-Prasicz	CT	830	6	28	767	0	0	0	0	29	27

NYITRA vármegye	OTE	osz	mag	nem	szl	rom	rut	hor	sze	egy	zsi
Nyitrasárfő	CTC	1167	21	40	1095	0	0	1	0	10	39
-Nyitrasárfő	CT	989	7	21	957	0	0	0	0	4	24
-Nyitra-Sárfő	CT	854	4	41	808	0	0	0	0	1	37
-Sárfő	CT	735	0	7	699	0	0	0	0	29	50
Nyitraszerdahely	CTC	660	52	23	570	0	0	0	0	15	31
-Nyitraszerdahely	CT	557	24	32	499	0	0	0	0	2	25
-Nyitra-Zerdahely	CT	527	37	34	456	0	0	0	0	0	29
-Szerdahely (Nyitra-)	CT	524	27	28	457	0	0	0	0	12	51
Nyitrateszér	CTC	498	7	12	465	0	0	0	0	14	10
-Teszér	CT	395	3	11	381	0	0	0	0	0	9
-Teszér	CT	338	4	8	326	0	0	0	0	0	12
-Teszér	CT	255	0	13	231	0	0	0	0	11	14
Nyitrazávod	CTC	509	5	11	492	0	0	0	0	1	6
-Závada	CT	480	15	21	443	0	1	0	0	0	12
-Závod	CT	441	4	8	429	0	0	0	0	0	11
-Závada	CT	376	4	19	337	0	0	0	0	16	8
Onor	CTC	322	13	1	308	0	0	0	0	0	7
-Onor	CT	297	11	2	284	0	0	0	0	0	2
-Onor	CT	284	2	14	268	0	0	0	0	0	9
-Onor	CT	260	3	21	222	0	0	0	0	14	18
Paczola	CTC	209	4	1	203	0	0	0	0	1	0
-Paczolaj	CT	196	0	6	185	0	0	0	0	5	0
-Paczolaj	CT	156	2	7	146	0	0	0	0	1	2
-Paczolaj	CT	186	7	22	150	0	0	0	0	7	26
Püspökfalu	CTC	210	7	7	196	0	0	0	0	0	5
-Püspökfalu	CT	182	8	7	167	0	0	0	0	0	5
-Püspökfalu	CT	182	5	5	167	0	0	0	0	5	8
-Püspökfalu	CT	153	3	11	135	0	0	0	0	4	13
Radosna	CTC	1353	71	38	1244	0	0	0	0	0	43
-Radosna	CT	1243	67	60	1095	0	0	0	0	21	84
-Radosna	CT	1086	68	64	944	0	0	0	0	10	79
-Radosna	CT	945	25	5	851	0	0	0	0	64	64
Sarlóska	CTC	119	1	6	112	0	0	0	0	0	6
-Sarluska	CT	147	4	11	132	0	0	0	0	0	10
-Sarluska	CT	120	1	0	119	0	0	0	0	0	7
-Sarluska	CT	124	7	1	111	0	0	0	0	5	6
Szeptenczújfalu	CTC	494	10	6	473	0	0	0	0	5	14
-Szeptenczújfalu	CT	487	9	21	453	0	0	1	0	3	3
-Szeptencz-Ujfalu	CT	327	13	22	285	0	0	0	0	7	8
-Szeptencz-Ujfalu	CT	269	8	9	237	0	0	0	0	15	8

Szolcsány	CTC	1375	29	51	1295	0	0	0	0	0	31
-Szolcsány	CT	1288	58	50	1175	0	0	0	0	5	44
-Szolcsán	CT	1201	28	70	1094	0	0	0	0	9	53
-Szolcsán	CT	1094	8	79	970	0	0	0	0	37	64
Szolcsányka	CTC	239	0	9	230	0	0	0	0	0	9
-Szolcsánka	CT	184	1	1	182	0	0	0	0	0	2
-Szolcsánka	CT	141	0	4	137	0	0	0	0	0	4
-Szolcsánka	CT	116	0	4	111	0	0	0	0	1	8
Szomorlovászi	CTC	481	104	14	363	0	0	0	0	0	33
+Lovászi	CT	333	46	14	273	0	0	0	0	0	16
+Szomorfalu	CT	97	35	4	58	0	0	0	0	0	4
+Lovászi	CT	262	51	19	191	0	0	0	0	1	21
+Szomorfalu	Ct	98	39	7	48	0	0	0	0	4	10
+Lovászi	CT	235	30	23	173	0	0	0	0	9	33
+Zomorfalu	CT	99	16	13	63	0	0	0	0	7	16
Szulány	CTC	325	10	16	295	0	0	0	0	4	3
+Kisszulány	CT	151	1	15	135	0	0	0	0	0	5
+Nagyszulány	CT	152	11	11	130	0	0	0	0	0	2
+Kis-Szulány	CT	122	3	10	109	0	0	0	0	0	4
+Nagy-Szulány	CT	170	4	12	154	0	0	0	0	0	4
+Szulány (Kis-)	CT	122	5	8	103	0	0	0	0	6	7
+Szulány (Nagy-)	CT	112	1	16	93	0	0	0	0	2	8
Szulócz	CTC	605	10	4	580	0	0	0	0	11	10
-Szulócz	CT	590	7	16	567	0	0	0	0	0	12
-Szulócz	CT	512	9	28	475	0	0	0	0	0	24
-Szulócz	CT	494	4	28	440	0	0	0	0	22	28
Tavarnok	CTC	1074	245	25	787	0	0	0	0	17	9
-Tavarnok	CT	1098	62	37	992	0	0	0	0	7	5
-Tavarnok	CT	933	59	24	847	0	0	0	0	3	1
-Tavarnok	CT	930	31	26	823	0	0	0	0	50	23
Tordamécz	CTC	437	9	5	423	0	0	0	0	0	14
-Tordomeszticz	CT	367	5	14	348	0	0	0	0	0	14
-Tordameszticz	CT	327	7	19	301	0	0	0	0	0	19
-Tordomeszticz	CT	306	0	20	275	1	0	0	0	10	20
Vámháza	CTC	299	13	2	284	0	0	0	0	0	5
-Vámosujfalu	CT	306	8	4	294	0	0	0	0	0	4
-Vámos-Ujfalu	CT	275	7	0	268	0	0	0	0	0	0
-Újfalu (Vámos-)	CT	237	5	16	207	0	0	0	0	9	20

NYITRA vármegye	OTE	osz	mag	nem	szl	rom	rut	hor	sze	egy	zsi
Végvezekény	CTC	365	3	27	321	0	0	0	0	14	23
-Vezekény	CT	366	2	34	325	0	0	0	0	5	27
-Vezekény	CT	303	1	38	264	0	0	0	0	0	36
-Vezekény	CT	300	2	38	251	0	0	0	0	9	38
Velős	CTC	381	1	3	377	0	0	0	0	0	3
-Velusócz	CT	346	0	2	344	0	0	0	0	0	8
-Velusócz	CT	305	0	10	295	0	0	0	0	0	10
-Velusócz	CT	312	0	10	298	0	0	0	0	4	8
Nagytapolcsányi járás	38	39541	3917	2165	33143	0	0	18	0	298	2959
Abaszállás	CTC	1160	39	19	1102	0	0	0	0	0	15
-Abalehota	CT	1070	50	27	992	0	0	0	0	1	15
-Aba-Lehota	CT	943	15	21	906	0	0	0	0	1	21
-Aba-Lehota	CT	809	14	13	755	0	0	0	0	27	19
Alsóbodok	CMA	747	713	3	31	0	0	0	0	0	9
-Bodok	CM	654	603	4	47	0	0	0	0	0	17
-Bodok	CM	606	511	17	78	0	0	0	0	0	20
-Bodok (Nyitra-)	CM	523	438	24	39	0	0	0	0	22	29
Alsócsitár	CMA	447	432	3	10	0	0	0	0	2	9
-Csitár	CM	449	424	4	21	0	0	0	0	0	8
-Csitár	CM	384	351	0	32	0	0	0	0	1	9
-Csitár	CM	339	302	1	27	0	0	0	0	9	10
Alsóelefánt	CTC	403	30	15	358	0	0	0	0	0	12
-Alsóelefánt	CT	430	54	25	351	0	0	0	0	0	25
-Alsó-Elefánt	CT	344	28	17	298	0	0	0	0	1	21
-Elefánt (Alsó-)	CT	344	16	30	282	0	0	0	0	16	25
Alsóköröskény	CtC	942	456	16	470	0	0	0	0	0	21
-Alsóköröskény	CT	881	146	26	709	0	0	0	0	0	35
-Alsó-Köröskény	CT	792	80	38	673	0	1	0	0	0	39
-Köröskény (Alsó-)	CT	710	54	28	614	0	0	0	0	14	41
Assakürt	CTC	840	36	38	765	0	0	0	0	1	43
-Assakürt	CT	774	23	80	671	0	0	0	0	0	74
-Assakürt	CT	800	28	73	699	0	0	0	0	0	93
-Assakürth	CT	643	21	76	503	0	0	7	0	36	67
Babindál	CMA	390	341	2	47	0	0	0	0	0	2
-Bábindal	CM	391	333	5	53	0	0	0	0	0	2
-Babindal	CM	358	290	6	61	0	0	0	0	1	5
-Babindál	CM	350	286	0	51	0	0	0	0	13	9
Béd	CMA	361	360	0	1	0	0	0	0	0	1

-Béd	CM	334	323	2	9	0	0	0	0	0	2
-Béd	CM	275	263	3	9	0	0	0	0	0	12
-Béd	CM	277	246	4	22	0	0	0	0	5	11
Berencs	CMC	910	864	1	45	0	0	0	0	0	14
-Berencs	CM	826	763	5	57	0	0	0	0	1	12
-Berencs	CM	728	677	13	38	0	0	0	0	0	16
-Berencs	CM	589	530	6	34	0	0	0	0	19	14
Czabaj	CTC	1606	164	81	1346	0	0	0	0	15	81
-Czabaj	CT	1459	152	73	1232	0	0	0	0	2	98
-Czabaj	CT	1320	110	118	1089	0	0	0	0	3	144
-Czabaj	CT	1279	104	124	989	0	0	0	0	62	129
Csabb	CTC	542	52	2	488	0	0	0	0	0	7
-Csabb	CT	433	1	10	422	0	0	0	0	0	10
-Csabb	CT	389	0	15	374	0	0	0	0	0	16
-Csabb	CT	376	5	4	348	0	0	0	0	19	5
Család	CTA	540	43	11	486	0	0	0	0	0	18
-Család	CT	543	56	20	467	0	0	0	0	0	23
-Család	CT	561	45	25	491	0	0	0	0	0	26
-Család	CT	486	50	41	384	0	0	0	0	11	37
Csápor	CTC	942	44	9	850	0	0	0	0	39	12
-Csápor	CT	854	33	3	818	0	0	0	0	0	18
-Csápor	CT	724	20	24	665	0	0	0	0	15	25
-Csápor	CT	657	10	24	581	0	0	0	0	42	30
Csekej	CTC	831	39	15	776	0	0	0	0	1	18
-Csekej	CT	750	30	29	691	0	0	0	0	0	16
-Csekej	CT	611	45	19	536	0	0	0	0	11	13
-Csekej	CT	547	22	31	482	0	0	0	0	12	22
Felsőelefánt	CTC	616	47	23	542	0	0	0	0	4	10
-Felsőelefánt	CT	641	25	37	572	0	0	0	0	7	35
-Felső-Elefánt	CT	678	43	59	566	0	0	0	0	10	53
-Elefánt (Felső-)	CT	661	18	94	523	0	0	0	0	26	82
Felsőköröskény	CTC	497	73	12	404	0	0	0	0	8	19
-Felsőköröskény	CT	500	103	12	378	0	0	0	0	7	24
-Felső-Köröskény	CT	524	115	9	400	0	0	0	0	0	34
-Köröskény (Felső-)	CT	427	53	19	336	0	0	0	0	19	31
Ghymes	CMA	1134	992	13	123	0	0	1	0	5	37
-Ghymes	CM	1095	863	51	180	0	0	0	0	1	48
-Ghymes	CM	1081	847	47	182	0	0	0	0	5	50
-Ghimes	CM	947	782	22	100	0	0	0	0	43	77

NYITRA vármegye	OTE	osz	mag	nem	szl	rom	rut	hor	sze	egy	zsi
Ghymeskosztolány	CTC	574	39	19	515	0	0	0	0	1	19
-Ghymeskosztolány	CT	485	22	16	447	0	0	0	0	0	15
-Ghymes-Kosztolány	CT	413	28	11	374	0	0	0	0	0	18
-Ghimes (Kosztolány-)	CT	384	25	7	330	0	0	0	0	22	18
Kalász	CMA	807	680	9	118	0	0	0	0	0	24
-Kalász	CM	850	638	14	198	0	0	0	0	0	19
-Kálaz	CM	834	596	38	200	0	0	0	0	0	29
-Kalász	CM	707	476	16	183	0	0	0	0	32	17
Kisandacs	CTC	110	8	8	94	0	0	0	0	0	6
-Andacs	CT	119	17	9	92	0	0	0	0	1	3
-Andacs	CT	112	2	3	105	0	0	0	0	2	4
-Andacs	CT	120	3	11	102	0	0	0	0	4	11
Kisczétény	CMA	254	223	1	30	0	0	0	0	0	10
-Kisczétény	CM	275	213	1	61	0	0	0	0	0	9
-Kis-Czétény	CM	325	189	17	119	0	0	0	0	0	17
-Czétény (Kis-)	CM	218	138	16	64	0	0	0	0	0	16
Kishind	CTA	393	75	10	308	0	0	0	0	0	23
-Kishind	CT	410	83	25	302	0	0	0	0	0	28
-Kis-Hind	CT	422	66	22	334	0	0	0	0	0	27
-Hind (Kis-)	CT	429	77	34	308	0	0	0	0	10	32
Kislapás	CTC	212	8	4	200	0	0	0	0	0	4
-Kislapás	CT	203	22	0	181	0	0	0	0	0	1
-Kis-Lapás	CT	182	16	12	154	0	0	0	0	0	12
-Lapás (Kis-)	CT	165	9	9	145	0	0	0	0	2	9
Kolon	CMA	934	731	8	182	0	0	0	0	13	51
-Kolon	CM	902	713	19	170	0	0	0	0	0	57
-Kolon	CM	806	663	31	112	0	0	0	0	0	75
-Kolon	CM	745	578	19	119	0	0	0	0	29	53
Könyök	CTC	278	34	1	243	0	0	0	0	0	6
-Könyök	CT	255	14	2	237	0	0	0	0	2	7
-Könyök	CT	285	10	3	272	0	0	0	0	0	4
-Könyök	CT	226	4	7	203	0	0	0	0	12	5
Lajos	CMC	149	119	3	27	0	0	0	0	0	4
-Lajosfalu	CM	130	99	2	29	0	0	0	0	0	3
-Lajosfalu	CM	113	90	2	21	0	0	0	0	0	4
-Lajosfalu	CM	103	63	10	28	0	0	0	0	2	7
Lapásgyarmat	CTC	842	141	5	696	0	0	0	0	0	16
-Lapásgyarmat	CT	848	102	24	722	0	0	0	0	0	32

-Lapás-Gyarmat	CT	855	150	42	663	0	0	0	0	0	39
-Lapás-Gyarmat	CT	715	119	44	529	0	0	0	0	23	51
Lükigergelyfalu	CTC	472	39	9	424	0	0	0	0	0	9
-Lükigergelyfalu	CT	417	31	14	372	0	0	0	0	0	8
-Lüki-Gergelyfalva	CT	407	54	7	346	0	0	0	0	0	10
+Gergelyfalu	CT	105	35	0	66	0	0	0	0	4	0
+Lüki	CT	260	9	5	238	0	0	0	0	8	4
Menyhe	CMA	523	492	8	6	0	0	0	0	17	8
-Menyhe	CM	507	462	4	41	0	0	0	0	0	12
-Menyhe	CM	413	388	3	22	0	0	0	0	0	18
-Menyhe	CM	406	359	3	29	0	0	0	0	15	18
Molnos	CTC	758	74	11	670	0	0	0	0	3	3
-Molnos	CT	706	25	13	665	0	0	0	0	3	16
-Molnos	CT	548	14	7	521	0	0	0	0	6	6
-Molnos	CT	386	5	3	362	0	0	0	0	16	10
Nagyczétény	CMA	1686	1629	11	46	0	0	0	0	0	46
-Nagyczétény	CM	1595	1517	37	41	0	0	0	0	0	60
-Nagy-Czétény	CM	1587	1486	21	79	0	0	0	0	1	81
-Czétény (Nagy-)	CM	1438	1249	58	89	0	0	0	0	42	90
Nagyemőke	CTC	1140	321	30	789	0	0	0	0	0	65
-Nagyemőke	CT	1120	295	50	774	0	0	0	0	1	63
-Nagy-Emőke	CT	1059	391	79	588	0	0	0	0	1	88
-Emőke (Nagy-)	CT	905	288	63	517	0	0	0	0	37	77
Nagyhind	CMA	406	390	2	14	0	0	0	0	0	6
-Nagyhind	CM	400	352	2	34	0	0	0	0	12	13
-Nagy-Hind	CM	363	325	8	30	0	0	0	0	0	25
-Hind (Nagy-)	CM	389	340	5	37	0	0	0	0	7	23
Nagylapás	CTC	553	18	6	529	0	0	0	0	0	8
-Nagylapás	CT	551	67	21	463	0	0	0	0	0	13
-Nagy-Lapás	CT	479	37	6	436	0	0	0	0	0	23
-Lapás (Nagy-)	CT	405	26	27	340	0	0	0	0	12	27
Nemespann	CMA	714	481	17	215	0	0	0	0	1	25
-Nemespann	CM	751	513	6	231	0	0	0	1	0	36
-Nemes-Pann	CM	825	549	2	274	0	0	0	0	0	32
-Pann (Nemes-)	CM	791	559	7	195	0	0	0	0	30	34
Nyitracsehi	CMA	635	585	1	49	0	0	0	0	0	4
-Csehi	CM	546	523	1	22	0	0	0	0	0	5
-Csehi	CM	511	493	9	9	0	0	0	0	0	16
-Csehi	CM	482	407	11	42	0	0	0	0	22	13

NYITRA vármegye	OTE	osz	mag	nem	szl	rom	rut	hor	sze	egy	zsi
Nyitraegerszeg	CMC	1130	1039	14	60	0	0	0	0	17	23
-Nyitraegerszeg	CM	1072	999	15	58	0	0	0	0	0	25
-Nyitra-Egerszeg	CM	1037	949	22	64	0	0	0	0	2	49
-Egerszeg	CM	982	880	26	44	0	0	0	0	32	28
Nyitragerencsér	CMA	1077	951	1	125	0	0	0	0	0	2
-Gerencsér	CM	1057	951	0	106	0	0	0	0	0	2
-Gerencsér	CM	856	751	5	100	0	0	0	0	0	3
-Gerencsér	CM	782	653	0	101	0	0	0	0	28	4
Nyitrageszte	CMA	390	358	5	0	0	0	1	0	26	14
-Geszte	CM	312	296	5	10	0	0	0	0	1	8
-Geszte	CM	321	304	7	10	0	0	0	0	0	8
-Geszthe	CM	309	290	4	5	0	0	0	0	10	12
Nyitraivánka	CTC	1016	413	28	574	0	0	0	0	1	66
-Nyitraivánka	CT	945	181	62	701	0	0	0	0	1	60
-Nyitra-Ivánka	CT	1010	258	95	657	0	0	0	0	0	104
-Ivánka	CT	1009	187	108	656	0	0	0	0	58	107
Nyitranagyfalu	CMC	567	527	12	28	0	0	0	0	0	10
-Nagyfalu	CM	513	482	2	29	0	0	0	0	0	5
-Nagyfalu	CM	467	434	6	27	0	0	0	0	0	9
-Nagyfalu	CM	417	379	4	20	0	0	0	0	14	13
Nyitraszil	CTC	319	7	39	273	0	0	0	0	0	10
-Szill	CT	307	1	42	264	0	0	0	0	0	7
-Szill	CT	299	0	40	259	0	0	0	0	0	11
-Szill	CT	316	1	21	284	0	0	0	0	10	23
Nyitraújlak	CTC	2138	160	45	1927	0	0	0	0	6	71
-Nyitraujlak	CT	2057	59	98	1897	0	0	0	1	2	100
-Nyitra-Ujlak	CT	1772	83	83	1585	0	0	0	0	21	91
-Ujlak	CT	1675	53	89	1430	0	0	0	0	103	106
Pográny	CMA	1179	1005	27	118	0	1	0	3	25	39
-Pográny	CM	917	847	2	68	0	0	0	0	0	20
-Pográny	CM	939	834	7	97	0	0	0	0	1	21
-Pográny	CM	833	686	26	95	0	0	0	0	26	21
Salgó	CTC	1127	68	18	1034	0	0	0	0	7	29
-Salgó	CT	1061	31	29	1000	0	0	0	0	1	33
-Salgó	CT	1002	63	27	910	0	0	0	0	2	33
-Salgó	CT	869	21	28	783	0	0	0	0	37	49
Sarlókajsza	CTC	1127	128	13	971	0	0	0	0	15	27

-Sarlókajsza	CT	906	143	8	755	0	0	0	0	0	16
+Kajsza	CT	224	41	1	181	0	1	0	0	0	1
+Sarluska	CT	546	22	35	489	0	0	0	0	0	17
+Kajsza	CT	278	27	5	237	0	0	0	0	9	4
+Sarluska	CT	460	14	24	393	0	0	0	0	29	19
Surányka	CTC	384	16	19	349	0	0	0	0	0	7
-Suránka	CT	336	18	22	296	0	0	0	0	0	12
-Suránka	CT	249	20	18	210	0	0	0	0	1	13
-Surány (Kis-)	CT	230	1	13	208	0	0	0	0	8	14
Szalakusz	CTC	420	161	13	246	0	0	0	0	0	20
-Szalakusz	CT	474	86	14	374	0	0	0	0	0	20
-Szalakusz	CT	391	73	24	294	0	0	0	0	0	33
-Szalakusz	CT	409	125	34	232	0	0	0	0	18	42
Tormos	CTC	1111	109	4	997	0	0	0	0	1	8
-Tormos	CT	998	60	4	931	0	0	0	0	3	3
-Tormos	CT	858	80	9	769	0	0	0	0	0	2
-Tormos	CT	648	32	12	579	0	0	0	0	25	8
Újlacska	CTC	361	32	11	317	0	0	0	0	1	17
-Újlacska	CT	321	1	16	292	0	0	0	0	12	17
-Ujlacska	CT	292	0	23	269	0	0	0	0	0	23
-Ujlacska	CT	253	1	15	224	0	0	0	0	13	17
Üreg	CTC	1270	37	21	1212	0	0	0	0	0	26
-Üreg	CT	1099	27	34	1038	0	0	0	0	0	41
-Üreg	CT	962	10	24	905	0	0	0	0	23	31
-Üregh	CT	937	19	44	838	0	0	0	0	36	52
Ürmény	CTC	3347	457	156	2653	0	0	0	0	81	190
-Ürmény	CT	3349	548	219	2524	0	0	1	0	57	238
-Ürmény	CT	3299	742	235	2293	0	0	0	0	29	272
-Ürmény	CT	3347	492	194	2437	0	0	0	0	224	356
Üzbég	CTC	1452	111	42	1295	0	0	0	0	4	65
-Üzbég	CT	1235	73	74	1085	0	0	0	0	3	83
-Üzbég	CT	1032	37	62	932	0	0	0	0	1	66
-Üzbégh	CT	982	62	46	830	0	0	0	0	44	62
Vicsápapáti	CMC	1354	1226	15	113	0	0	0	0	0	57
-Vicsápapáti	CM	1179	1058	22	98	0	1	0	0	0	80
-Vicsáp-Apáti	CM	1127	914	55	158	0	0	0	0	0	79
+Apáti (Nyitra-)	CM	472	310	39	109	0	0	0	0	14	42
+Vicsáp (Nyitra-)	CM	701	529	15	135	0	0	0	0	22	53
Zobordarázs	CTC	1315	26	2	1271	0	0	0	0	16	4
-Darázs	CT	1124	18	12	1091	0	0	0	0	3	8
-Darázs	CT	988	26	13	944	0	0	0	0	5	13
-Darázsi	CT	891	24	13	803	0	0	0	0	51	12

NYITRA vármegye	OTE	osz	mag	nem	szl	rom	rut	hor	sze	egy	zsi
Zsére	CMA	983	941	7	24	0	0	0	0	11	7
-Zsére	CM	984	947	4	33	0	0	0	0	0	19
-Zsére	CM	898	827	11	60	0	0	0	0	0	23
-Zsére	CM	774	720	1	26	0	0	0	0	27	23
Nyitrai járás	52	46415	18584	918	26586	0	1	2	3	321	1357
Alsóvesztény	CTC	792	69	9	713	0	0	0	0	1	15
-Alsóvesztenicz	CT	805	10	34	750	0	0	0	0	11	24
-Alsó-Vesztenicz	CT	633	6	13	614	0	0	0	0	0	14
-Vesztenicz (Alsó-)	CT	514	1	12	486	0	0	0	0	15	12
Apátkolos	CTC	670	3	6	661	0	0	0	0	0	15
-Kolos	CT	565	15	26	519	0	0	0	0	5	16
-Kolos	CT	523	9	46	468	0	0	0	0	0	42
-Kolos	CT	422	3	40	370	0	0	0	0	9	36
Apátlévna	CTC	299	2	0	297	0	0	0	0	0	6
-Apátlévna	CT	265	0	0	265	0	0	0	0	0	5
-Apáti-Livina	CT	212	3	5	204	0	0	0	0	0	7
-Apáthi (Livina-) és Livina	CT	375	6	18	333	0	0	0	0	18	20
Aranyosd	CTC	854	10	58	770	0	0	0	0	16	12
-Aranyosd	CT	714	9	84	618	0	0	0	0	3	17
-Zlatnik	CT	894	10	163	721	0	0	0	0	0	38
-Zlatnik	CT	805	0	56	716	0	0	0	0	33	19
Bacskafalva	CTC	105	13	9	83	0	0	0	0	0	13
-Bacskafalu	CT	125	1	25	99	0	0	0	0	0	25
-Bácskafalu	CT	105	19	4	82	0	0	0	0	0	9
-Bácskafalu	CT	106	11	6	84	0	0	0	0	5	5
Bélaudvarnok	CTC	557	42	9	502	0	0	0	0	4	11
-Bélaudvarnok	CT	532	11	7	514	0	0	0	0	0	12
-Dvornik	CT	482	1	2	479	0	0	0	0	0	13
-Dvornik	CT	484	0	8	459	0	0	0	0	17	14
Felsővesztény	CTC	511	5	5	495	0	0	0	0	6	7
-Felsővesztenicz	CT	495	0	5	490	0	0	0	0	0	10
-Felső-Vesztenicz	CT	449	2	10	437	0	0	0	0	0	9
-Vesztenicz (Felső-)	CT	438	1	0	416	0	0	0	0	21	10
Jánosújfalu	CTC	361	9	13	338	0	0	0	0	1	11
-Janófalu	CT	354	4	23	326	0	0	0	0	1	23

-Janófalu	CT	315	7	27	279	0	0	0	0	2	20
-Janófalu	CT	283	0	9	262	0	0	0	0	12	15
Jaskafalva	**CTC**	**480**	**4**	**8**	**468**	**0**	**0**	**0**	**0**	**0**	**8**
-Jaskafalva	**CT**	**414**	**6**	**2**	**406**	**0**	**0**	**0**	**0**	**0**	**10**
-Kolos-Jeskófalu	CT	395	9	7	379	0	0	0	0	0	11
-Jeskófalu (Kolos-)	CT	356	2	1	339	0	0	0	0	14	11
Kerencs	**CTC**	**881**	**58**	**14**	**808**	**0**	**0**	**0**	**0**	**1**	**27**
-Krencs	**CT**	**711**	**10**	**48**	**653**	**0**	**0**	**0**	**0**	**0**	**49**
-Krencs	**CT**	**681**	**21**	**35**	**615**	**0**	**0**	**0**	**0**	**10**	**34**
-Krencs	**CT**	**640**	**18**	**49**	**542**	**0**	**0**	**0**	**0**	**31**	**49**
Kinorány	CTC	2147	99	3	2045	0	0	0	0	0	0
-Chinorán	CT	1864	27	3	1816	0	0	0	0	18	0
-Chinorán	CT	1627	19	0	1608	0	0	0	0	0	0
-Chynorán	CT	1495	12	2	1435	0	0	0	0	46	0
Kisbélicz	CTC	294	48	6	240	0	0	0	0	0	32
-Kisbélicz	CT	272	29	15	228	0	0	0	0	0	33
-Kis-Bélicz	CT	268	19	12	237	0	0	0	0	0	16
-Bélicz (Kis-)	CT	248	7	12	221	0	0	0	0	8	30
Kisbossány	CTC	224	9	1	214	0	0	0	0	0	5
-Kisbossány	CT	220	4	6	210	0	0	0	0	0	3
-Kis-Bossány	CT	175	11	4	159	0	0	0	0	1	3
-Bossány (Kis-)	CT	166	2	5	155	0	0	0	0	4	4
Kisvendég	CTC	435	4	9	422	0	0	0	0	0	8
-Kisvendég	CT	340	2	8	330	0	0	0	0	0	7
-Kis-Vendég	CT	331	4	9	318	0	0	0	0	0	15
-Vendégh (Kis-)	CT	328	8	5	303	0	0	0	0	12	18
Lévna	CTC	239	9	0	230	0	0	0	0	0	6
-Lévna	CT	189	2	5	182	0	0	0	0	0	13
-Livina	**CT**	**154**	**8**	**2**	**144**	**0**	**0**	**0**	**0**	**0**	**9**
<Apátlévna része volt.	CT	0	0	0	0	0	0	0	0	0	0
Libáka	CTC	125	2	0	123	0	0	0	0	0	0
-Libichava	**CT**	**115**	**8**	**1**	**106**	**0**	**0**	**0**	**0**	**0**	**0**
-Libichava	**CT**	**112**	**0**	**5**	**107**	**0**	**0**	**0**	**0**	**0**	**5**
-Libichava	**CT**	**99**	**0**	**2**	**89**	**0**	**0**	**0**	**0**	**8**	**3**
Nadány	CTC	744	73	5	666	0	0	0	0	0	15
-Nedanócz	CT	635	16	13	605	0	0	0	0	1	16
-Nedanócz	CT	507	3	7	497	0	0	0	0	0	21
-Nedanócz	CT	533	1	18	492	0	0	0	0	22	6
Nádlány	CTC	687	43	1	643	0	0	0	0	0	12
-Nadlány	CT	561	9	15	525	0	0	0	0	12	21
-Nadlány	CT	552	8	16	528	0	0	0	0	0	30
-Nadlány	CT	403	0	20	345	0	0	0	0	38	18

NYITRA vármegye	OTE	osz	mag	nem	szl	rom	rut	hor	sze	egy	zsi
Nagybélicz	CTC	789	105	13	669	0	0	0	0	2	24
-Nagybélicz	CT	698	58	25	600	0	0	0	0	15	44
-Nagy-Bélicz	CT	643	39	45	546	0	0	0	0	13	30
-Bélicz (Nagy-)	CT	524	21	35	439	0	0	0	0	29	31
Nagybossány	CTC	1543	348	29	1152	0	0	0	0	14	41
-Nagybossán	CT	1371	134	76	1150	0	2	1	0	8	42
-Nagy-Bossány	CT	1201	55	71	1069	0	0	0	0	6	43
-Bossány (Nagy-)	CT	1118	24	103	942	0	0	0	0	49	43
Nagykolos	**CTC**	**515**	**20**	**4**	**490**	**0**	**0**	**0**	**0**	**1**	**8**
-Nagykolos	**CT**	**482**	**24**	**14**	**444**	**0**	**0**	**0**	**0**	**0**	**9**
-Kolos-Hradistye	**CT**	**435**	**20**	**11**	**402**	**0**	**0**	**0**	**0**	**2**	**8**
-Hradistye (Kolos-)	**CT**	**402**	**8**	**11**	**369**	**0**	**0**	**0**	**0**	**14**	**15**
Nagyvendég	CTC	423	2	2	419	0	0	0	0	0	4
-Nagyvendég	CT	368	2	7	359	0	0	0	0	0	7
-Nagy-Vendég	CT	329	1	9	319	0	0	0	0	0	9
-Vendégh (Nagy-)	CT	342	0	2	328	0	0	0	0	12	14
Návoly	CTC	288	13	6	269	0	0	0	0	0	8
-Návojócz	CT	301	5	13	283	0	0	0	0	0	13
-Návojócz	CT	218	0	4	214	0	0	0	0	0	13
-Navojócz	CT	212	1	11	191	0	0	0	0	9	12
Nyitranádas	CTC	429	10	7	411	0	0	0	0	1	16
-Nyitranádas	CT	401	8	14	379	0	0	0	0	0	11
-Nedasócz	CT	351	6	7	338	0	0	0	0	0	8
-Nedassócz	CT	278	1	2	260	0	0	0	0	15	3
Nyitraszucsány	CTC	998	11	19	960	0	0	0	0	8	11
-Nyitraszucsány	CT	951	11	14	905	0	0	0	0	21	17
-Nyitra-Szucsány	CT	875	10	14	848	0	0	0	0	3	18
-Szucsány	CT	837	0	18	802	0	0	0	0	17	19
Nyitrazsámbokrét	CTC	1091	412	92	583	0	0	0	0	4	244
-Nyitrazsámbokrét	CT	1084	367	141	574	0	0	0	0	2	279
-Nyitra-Zsámbokrét	Cm	937	420	127	383	0	0	0	0	7	264
-Zsámbokrét	CT	742	29	274	419	0	0	1	0	19	286
Ószéplak	CTC	363	17	9	336	0	0	0	0	1	10
-Ószéplak	CT	324	11	5	308	0	0	0	0	0	9
-Széplak	CT	287	9	25	252	0	0	0	0	1	7

-Krasznó	CT	214	2	15	192	0	0	0	0	5	12
Pohába	CTC	216	0	1	215	0	0	0	0	0	2
-Pohába	CT	166	0	4	162	0	0	0	0	0	4
-Pochabán	CT	165	0	7	158	0	0	0	0	0	7
-Pochabán	CT	164	0	0	157	0	0	0	0	7	7
Práznócz	CTC	438	54	3	370	0	0	0	0	11	8
-Práznócz	CT	455	11	16	418	0	0	0	0	10	3
-Práznócz	CT	341	11	24	305	0	0	0	0	1	22
-Praznócz	CT	319	5	36	262	0	0	0	0	16	29
Rajcsány	CTC	476	22	21	433	0	0	0	0	0	27
-Rajcsány	CT	425	8	6	403	0	0	0	0	8	33
-Rajcsány	CT	407	29	17	361	0	0	0	0	0	49
-Rajcsán	CT	377	2	43	313	0	0	0	0	19	45
Rákosvölgy	CTC	550	11	9	528	0	0	0	0	2	8
-Racsicz	CT	541	3	7	531	0	0	0	0	0	7
-Racsicz	CT	513	1	1	511	0	0	0	0	0	8
-Racsicz	CT	434	0	4	423	0	0	0	0	7	3
Sissó	CTC	367	65	21	273	0	0	0	0	8	18
-Sissó	CT	336	36	15	285	0	0	0	0	0	9
-Sissó	CT	219	24	35	160	0	0	0	0	0	32
-Sissó	CT	285	24	50	204	0	0	0	0	7	48
Sziklavárhely	CTC	599	264	2	333	0	0	0	0	0	13
-Szkacsányhradistye	CT	575	0	13	562	0	0	0	0	0	13
-Szkacsány-Hradistye	CT	487	0	10	477	0	0	0	0	0	9
-Hradistye	CT	464	0	13	433	0	0	0	0	18	13
Szkacsány	CTC	1203	282	14	906	0	0	0	0	1	15
-Szkacsány	CT	1143	13	15	1102	0	0	0	0	13	10
-Szkacsány	CT	1091	11	12	1063	0	0	0	0	5	17
-Szkacsány	CT	879	6	6	842	0	0	0	0	25	9
Tőkésújfalu	CTC	1216	46	29	1132	0	0	0	0	9	64
-Tőkésújfalu	CT	1037	23	23	979	0	1	0	0	11	68
-Tőkés-Ujfalu	CT	875	23	61	785	0	0	0	0	6	59
-Tőkés (Ujfalu-)	CT	655	4	72	544	0	0	0	0	35	70
Turcsány	CTC	142	0	3	139	0	0	0	0	0	3
-Turcsány	CT	146	0	6	140	0	0	0	0	0	6
-Turcsánka	CT	150	1	2	147	0	0	0	0	0	6
-Turcsánka	CT	110	4	4	98	0	0	0	0	4	9
Újülés	CTC	134	10	0	124	0	0	0	0	0	0
-Chudólehota	CT	106	5	0	101	0	0	0	0	0	0
-Chudo-Lehota	CT	107	0	0	107	0	0	0	0	0	0
-Lehota (Chudó-)	CT	117	0	2	110	0	0	0	0	5	2
Nyitrazsámbokréti járás	38	22185	2194	440	19460	0	0	0	0	91	727

NYITRA vármegye	OTE	osz	mag	nem	szl	rom	rut	hor	sze	egy	zsi
Alsódubovány	CTC	485	4	10	471	0	0	0	0	0	9
-Alsódubován	CT	433	0	5	428	0	0	0	0	0	9
-Alsó-Dubován	CT	395	0	7	388	0	0	0	0	0	7
-Dubován (Alsó-)	CT	337	0	11	320	0	0	0	0	6	12
Alsólopassó	CTC	1063	13	1	1037	0	0	0	0	12	2
-Lopassó	CT	975	15	7	949	0	0	0	0	4	5
-Lopasó	CT	823	5	20	798	0	0	0	0	0	17
-Lopassó	CT	775	5	14	727	0	0	0	0	29	14
Alsórados	CTC	457	0	8	426	0	0	0	0	23	8
-Radosócz	CT	433	4	13	416	0	0	0	0	0	13
-Radosócz	CT	410	0	14	392	0	0	0	0	4	10
-Radossócz	CT	391	0	16	365	0	0	0	0	10	16
Banka	CTC	781	23	23	694	0	0	1	0	40	16
-Banka	CT	653	20	23	609	0	0	0	0	1	18
-Banka	CT	590	21	32	537	0	0	0	0	0	28
-Banka	CT	572	2	32	508	0	0	0	0	30	29
Besnyőpetőfalva	CTC	776	12	25	738	0	0	0	0	1	19
-Petőfalu	CT	711	42	18	645	0	0	0	0	6	20
+Pecsenyéd	CT	293	6	7	280	0	0	0	0	0	9
+Petőfalu	CT	297	13	19	265	0	0	0	0	0	16
+Pecsenéd	CT	267	1	2	255	0	0	0	0	9	1
+Petőfalu	CT	333	7	28	285	0	0	0	0	13	24
Cseterőcz	CTC	660	11	2	644	0	0	0	0	3	0
-Sterusz	CT	588	1	7	580	0	0	0	0	0	7
-Sterusz	CT	530	0	6	522	0	0	0	0	2	5
-Sterusz	CT	544	2	0	528	0	0	0	0	14	21
Duczó	CTC	155	2	0	153	0	0	0	0	0	0
-Duczó	CT	164	0	5	159	0	0	0	0	0	5
-Duczó	CT	161	0	11	140	0	0	0	0	10	6
-Duczó	CT	148	0	10	125	0	0	0	0	13	9
Felsődubovány	CTC	419	3	17	399	0	0	0	0	0	17
-Felsődubován	CT	345	4	2	339	0	0	0	0	0	16
-Felső-Dubován	CT	304	1	1	302	0	0	0	0	0	8
-Dubován (Felső-)	CT	255	0	12	233	0	0	0	0	10	11

Hubafalva	CTC	750	18	53	660	0	0	0	0	19	22
-Hubina	CT	675	3	27	645	0	0	0	0	0	23
-Hubina	CT	662	3	49	610	0	0	0	0	0	26
-Hubina	CT	494	0	30	446	0	0	0	0	18	31
Jókő	CTC	1433	46	57	1308	0	7	0	0	15	20
-Jókő	CT	1360	27	33	1228	23	0	0	0	49	18
-Jókő	CT	1204	1	66	1128	0	0	0	0	9	45
-Jókeő	CT	1145	6	52	1041	0	0	0	0	46	47
Kiskosztolány	CTC	416	12	2	402	0	0	0	0	0	7
-Zákosztolány	CT	423	3	8	412	0	0	0	0	0	11
-Zákosztolán	CT	366	0	7	359	0	0	0	0	0	7
-Zakosztolán	CT	323	0	7	300	0	0	0	0	16	8
Kismikosfalva	CTC	155	0	0	155	0	0	0	0	0	0
-Tyapkó	CT	122	0	0	122	0	0	0	0	0	0
-Tyapkó	CT	111	0	2	109	0	0	0	0	0	2
-Tyapkó	CT	108	0	0	107	0	0	0	0	1	0
Kisőrvistye	CTC	182	0	0	182	0	0	0	0	0	0
-Kisörvistye	CT	153	0	0	153	0	0	0	0	0	0
-Kis-Őrvistye	CT	135	0	3	132	0	0	0	0	0	3
-Eörvistye (Kis-)	CT	131	0	2	124	0	0	0	0	5	4
Koszorány	CTC	259	0	0	259	0	0	0	0	0	0
-Koczúr	CT	158	0	17	141	0	0	0	0	0	16
-Kocuricz	CT	140	0	4	136	0	0	0	0	0	4
-Koczuricz	CT	104	0	1	100	0	0	0	0	3	0
Köcsény	CTC	206	0	0	206	0	0	0	0	0	0
-Kocsin	CT	255	0	4	251	0	0	0	0	0	4
-Kocsin	CT	211	0	7	204	0	0	0	0	0	7
-Kocsin	CT	207	0	9	191	0	0	0	0	7	9
Lancsár	CTC	217	2	9	196	0	0	0	0	10	0
-Lancsár	CT	248	0	30	211	0	0	0	0	7	0
-Lancsár	CT	182	3	5	170	0	0	0	0	4	3
-Lancsár	CT	204	2	1	194	0	0	0	0	7	6
Moraván	CTC	864	18	32	805	0	0	1	0	8	14
-Moraván	CT	760	15	42	699	0	0	1	0	3	14
-Moraván	CT	704	8	40	656	0	0	0	0	0	15
-Moraván	CT	723	3	74	593	0	0	0	0	53	18
Nagykosztolány	CTC	1776	76	99	1555	0	0	0	0	46	125
-Nagykosztolány	CT	1681	21	153	1464	0	0	0	0	43	154
-Nagy-Kosztolány	CT	1563	33	204	1301	0	0	0	0	25	199
-Kosztolány (Nagy-)	CT	1382	11	185	1137	0	0	0	0	49	195
Nagyőrvistye	CTC	573	11	16	546	0	0	0	0	0	19
-Nagyörvistye	CT	560	4	24	532	0	0	0	0	0	24
-Nagy-őrvistye	CT	517	0	24	493	0	0	0	0	0	26
-Eörvistye (Nagy-)	CT	455	0	28	407	0	0	0	0	20	29

NYITRA vármegye	OTE	osz	mag	nem	szl	rom	rut	hor	sze	egy	zsi
Nézsnafalva	CTC	479	1	7	471	0	0	0	0	0	5
-Nizsna	CT	525	7	8	510	0	0	0	0	0	6
-Nizsna	CT	447	8	8	431	0	0	0	0	0	5
-Nizsna	CT	360	5	2	339	0	0	0	0	14	2
Pöstyén	CTC	7379	1440	593	5234	4	1	3	1	103	850
-Pöstyén	CT	5661	472	708	4441	0	0	0	1	39	732
-Pöstyén	CT	4643	190	587	3824	0	3	0	0	39	525
-Pöstyén	CT	4136	116	435	3407	1	0	0	0	177	375
Rákfalu	CTC	572	16	11	545	0	0	0	0	0	18
-Rakovicz	CT	559	21	7	531	0	0	0	0	0	20
-Rakovicz	CT	436	5	13	418	0	0	0	0	0	11
-Rakovicz	CT	429	7	21	384	0	0	0	0	17	9
Ratnócz	CTC	510	3	5	500	0	0	1	0	1	11
-Ratnócz	CT	456	2	7	447	0	0	0	0	0	16
-Ratnócz	CT	432	1	27	404	0	0	0	0	0	25
-Rattnócz	CT	393	0	23	354	0	0	0	0	16	27
Vágbori	CTC	741	66	16	656	0	0	0	0	3	32
-Bori	CT	755	16	28	711	0	0	0	0	0	21
-Bori	CT	637	10	21	606	0	0	0	0	0	20
-Bori	CT	672	15	37	592	0	0	0	0	28	28
Vágdebrőd	CTC	2364	60	36	2243	0	0	0	0	25	55
-Drahócz	CT	2073	32	17	2021	0	0	0	0	3	46
-Drahócz	CT	1992	20	54	1915	0	0	0	0	3	65
-Drahócz	CT	1947	32	90	1732	0	0	0	0	93	90
Vágszakaly	CTC	474	25	11	438	0	0	0	0	0	17
-Szokolócz	CT	431	12	8	411	0	0	0	0	0	8
-Szokolócz	CT	322	0	7	315	0	0	0	0	0	5
-Szokolócz	CT	355	2	6	333	0	0	0	0	14	17
Vigvár	CTC	1060	31	10	1019	0	0	0	0	0	13
-Vigvár	CT	1013	21	16	974	0	0	0	0	2	17
-Veszele	CT	874	10	20	842	0	0	0	0	2	15
-Veszele	CT	864	10	20	801	0	0	0	0	33	17
Vittencz	CTC	1950	64	109	1759	0	0	0	0	18	84

-Vittencz	CT	1925	66	178	1672	0	0	0	0	9	121
-Vittencz	CT	1631	27	153	1448	0	0	0	0	3	129
-Vittencz	CT	1575	22	130	1371	0	0	0	0	52	130
Pöstyéni járás	38	27156	1957	1152	23701	4	8	6	1	327	1363
Alsósujtó	CTC	141	0	2	139	0	0	0	0	0	8
-Alsósutócz	CT	131	0	4	127	0	0	0	0	0	6
-Alsó-Sutócz	CT	108	0	2	106	0	0	0	0	0	2
-Sutócz (Alsó-)	CT	107	0	6	101	0	0	0	0	0	6
Bajmócz	CTC	1346	114	36	1192	0	0	0	0	4	16
-Bajmócz	CT	1274	65	32	1159	0	0	0	0	18	17
-Bajmócz	CT	1183	34	48	1087	0	0	0	0	14	36
-Bajmócz	CT	1033	44	42	913	0	0	0	0	34	22
Bajmóczapáti	CTC	775	4	2	752	0	0	0	0	17	2
-Bajmóczapáti	CT	656	0	3	635	0	0	0	0	18	3
-Apáti-Bajmócz	CT	611	0	8	578	0	0	0	0	25	8
-Apáthi (Bajmócz-)	CT	489	0	6	449	0	0	0	0	34	6
Bajmóczlazán	CTC	752	10	2	740	0	0	0	0	0	3
-Lazán	CT	713	0	4	707	0	0	0	0	2	6
-Lazán	CT	627	0	12	610	0	0	0	0	5	3
-Lazán	CT	572	0	5	550	0	0	0	0	17	1
Bajmócztölgyes	CTC	291	0	0	285	0	0	0	0	6	0
-Dubnicza	CT	239	0	0	239	0	0	0	0	0	0
-Dubnicza	CT	199	0	2	194	0	0	0	0	3	0
-Dubnicza	CT	223	0	6	202	0	0	0	0	15	1
Bélamácsó	CTC	228	0	4	224	0	0	0	0	0	4
-Mácsó	CT	223	0	3	220	0	0	0	0	0	2
-Mácsó	CT	189	3	2	184	0	0	0	0	0	4
-Macsó	CT	169	0	5	164	0	0	0	0	0	9
Bélapataka	CTC	4007	106	27	3866	0	0	2	0	6	46
-Bélapataka	CT	3493	10	39	3444	0	0	0	0	0	44
-Valaszka-Bella	CT	3135	6	17	3104	0	0	0	0	8	58
-Valaszka-Bella	CT	2991	3	62	2789	0	0	0	0	137	64
Berzseny	CTC	682	2	0	680	0	0	0	0	0	0
-Berzeny	CT	620	1	5	610	0	0	0	0	4	4
-Brezán	CT	555	0	5	545	0	0	0	0	5	5
-Brezán	CT	505	0	13	475	0	0	0	0	17	8
Czégely	CTC	762	4	7	751	0	0	0	0	0	7
-Czigel	CT	688	0	6	682	0	0	0	0	0	5
-Czigel	CT	578	0	0	578	0	0	0	0	0	3
-Czigell	CT	496	1	4	476	0	0	0	0	15	4
Csavajó	CTC	1238	14	7	1204	0	0	0	0	13	8
-Csavajó	CT	1076	0	6	1052	0	0	0	0	18	6
-Csávoj	CT	864	0	3	850	0	0	0	0	11	6
-Csávoj	CT	828	0	1	803	0	0	0	0	24	10

NYITRA vármegye	OTE	osz	mag	nem	szl	rom	rut	hor	sze	egy	zsi
Csék	CNC	1060	6	1005	31	0	0	0	0	18	6
-Czach	CN	973	2	939	14	0	0	0	0	18	4
-Czach	CN	882	0	840	26	0	0	0	0	16	3
-Cách	CN	829	0	783	11	0	0	0	0	35	10
Delzsény	CTC	285	0	5	280	0	0	0	0	0	5
-Dlzsin	CT	221	0	2	219	0	0	0	0	0	2
-Dlzsin	CT	227	0	2	225	0	0	0	0	0	2
-Dlzsén	CT	205	0	0	199	0	0	0	0	6	2
Divékbanka	CTC	166	0	3	163	0	0	0	0	0	3
-Banka	CT	148	0	1	147	0	0	0	0	0	5
-Banka	CT	109	0	0	109	0	0	0	0	0	7
-Banka	CT	98	0	2	94	0	0	0	0	2	5
Divékjánosi	CTC	189	0	3	186	0	0	0	0	0	3
-Divékjeskófalu	CT	189	1	5	183	0	0	0	0	0	6
-Divék-Jeskófalu	CT	161	2	0	159	0	0	0	0	0	6
-Jeskófalu	CT	138	0	5	130	0	0	0	0	3	6
Divékrudnó	CTC	326	70	16	240	0	0	0	0	0	23
-Nyitrarudnó	CT	263	24	48	191	0	0	0	0	0	43
-Nyitra-Rudnó	CT	274	19	59	196	0	0	0	0	0	63
-Rudnó	CT	288	3	55	219	0	0	0	0	11	59
Divékszécs	CTC	314	3	2	309	0	0	0	0	0	2
-Szecs	CT	301	3	0	298	0	0	0	0	0	0
-Szecs	CT	262	7	2	253	0	0	0	0	0	2
-Szécs	CT	222	0	2	217	0	0	0	0	3	2
Divéktemes	CTC	297	0	2	295	0	0	0	0	0	0
-Temes	CT	252	1	5	246	0	0	0	0	0	6
-Temes	CT	207	0	7	200	0	0	0	0	0	4
-Temes	CT	193	0	1	184	0	0	0	0	8	1
Divékújfalu	CTC	587	36	15	536	0	0	0	0	0	40
-Divékújfalu	CT	555	54	37	463	0	0	0	0	1	75
-Divék-Ujfalu és Szomorfalu	CT	461	39	21	401	0	0	0	0	0	65
-Újfalu (Divék-)	CT	450	58	35	340	0	0	0	0	17	70

Dobrocsna	CTC	319	0	1	318	0	0	0	0	0	2
-Dobrocsna	CT	303	0	7	296	0	0	0	0	0	7
-Dobrocsna	CT	260	0	0	260	0	0	0	0	0	10
-Dobrocsna	CT	227	0	4	213	0	0	0	0	10	6
Erdőrét	CTC	324	2	5	310	0	0	0	0	7	4
-Pollusz	CT	263	0	4	259	0	0	0	0	0	0
-Pollusz	CT	219	0	5	210	0	0	0	0	4	0
-Pollusz	CT	209	0	3	191	0	0	0	0	15	4
Felsőpróna	CNC	429	1	419	3	0	0	0	0	6	0
-Majzel	CN	460	0	446	2	0	0	0	0	12	3
-Majzel	CN	399	1	391	2	0	0	0	0	5	0
-Majzel	CN	408	0	377	2	0	0	0	0	29	0
Felsősujtó	CTC	219	0	7	212	0	0	0	0	0	5
-Felsősutócz	CT	213	0	3	210	0	0	0	0	0	4
-Felső-Sutócz	CT	186	0	5	181	0	0	0	0	0	7
-Sutócz (Felső-)	CT	189	0	10	170	0	0	0	0	9	11
Hársas	CTC	312	0	0	300	0	0	0	0	12	0
-Lipnik	CT	293	0	7	286	0	0	0	0	0	3
-Lipnik	CT	261	0	6	252	0	0	0	0	3	6
-Lippnik	CT	224	0	8	203	0	0	0	0	13	7
Istvánszabadja	CTC	1135	7	17	1106	0	0	0	0	5	4
-Nagylehota	CT	1015	14	10	986	0	0	0	0	5	10
-Nagy-Lehota	CT	832	0	12	820	0	0	0	0	0	12
-Lehota (Nagy-)	CT	732	0	17	693	0	0	0	0	22	19
Kányahegy	CTC	393	0	9	384	0	0	0	0	0	8
-Kanyánka	CT	308	0	7	301	0	0	0	0	0	6
-Kanyánka	CT	241	0	3	238	0	0	0	0	0	2
-Kanyánka	CT	222	0	2	210	0	0	0	0	10	2
Keselőkő	CTC	701	17	6	663	0	0	0	0	15	8
-Keselőkőpodhragy	CT	625	2	6	617	0	0	0	0	0	6
-Keselőkő-Podhrágy	CT	534	4	7	514	0	0	0	0	9	7
-Podhrágy-Keseleőkő	CT	482	3	11	451	0	0	0	0	17	12
Kiscsóta	CTC	638	5	2	631	0	0	0	0	0	3
-Kiscsausa	CT	618	0	4	611	0	0	0	0	3	3
-Kis-Csausa	CT	526	0	5	521	0	0	0	0	0	5
-Csaucsa (Kis-)	CT	436	0	5	419	0	0	0	0	12	5
Kisegyházas	CTC	351	3	9	339	0	0	0	0	0	9
-Kosztolnafalu	CT	332	0	15	317	0	0	0	0	0	12
-Kosztolnafalu	CT	275	5	3	267	0	0	0	0	0	3
-Kosztolnafalu	CT	249	2	4	235	0	0	0	0	8	8
Kishatár	CTC	248	0	5	243	0	0	0	0	0	6
-Kislehotka	CT	233	0	0	224	0	0	0	0	9	0
-Kis-Lehotka	CT	183	0	0	175	0	0	0	0	8	0
-Lehotka (Kis-)	CT	135	0	2	130	0	0	0	0	3	4
Kispapszabadi	CTC	524	2	2	520	0	0	0	0	0	2
-Kislehota	CT	423	2	1	420	0	0	0	0	0	1
-Kis-Lehota	CT	362	0	8	354	0	0	0	0	0	4
-Lehota (Kis-)	CT	311	0	8	290	0	0	0	0	13	10
NYITRA vármegye	OTE	osz	mag	nem	szl	rom	rut	hor	sze	egy	zsi
Kispróna	CTC	496	6	2	472	0	0	0	0	16	0
-Kispróna	CT	482	6	11	465	0	0	0	0	0	4
-Kis-Próna	CT	450	3	41	398	0	0	0	0	8	29
-Próna (Kis-)	CT	386	1	36	336	0	0	0	0	13	24
Koczurány	CTC	194	0	6	188	0	0	0	0	0	5
-Koczuricz	CT	156	0	0	156	0	0	0	0	0	0
-Koczúr	CT	142	0	12	130	0	0	0	0	0	12
-Koczúr	CT	132	0	8	123	0	0	0	0	1	8
Kós	CTC	1238	19	7	1209	0	0	0	0	3	16
-Kós	CT	964	12	1	950	0	0	0	0	1	5
-Kós	CT	850	4	11	833	0	0	0	0	2	6
-Koós	CT	687	1	14	644	0	0	0	0	28	8
Kovácspalota	CNC	2788	29	2674	61	0	0	0	0	24	23
-Tuzsina	CN	2567	2	2481	84	0	0	0	0	0	22
-Tuzsina	CN	2242	10	2181	51	0	0	0	0	0	13
-Tuzsina	CN	1961	0	1811	58	0	0	0	0	92	14
Lelőcz	CTC	377	0	5	372	0	0	0	0	0	4
-Felsőlelócz	CT	277	6	3	268	0	0	0	0	0	9
-Felső-Lelócz	CT	269	0	12	257	0	0	0	0	0	12
-Lelócz (Felső-)	CT	226	0	10	209	0	0	0	0	7	10
Lestyén	CTC	383	5	4	374	0	0	0	0	0	4
-Lestyén	CT	308	0	3	305	0	0	0	0	0	3
-Lestyén	CT	266	1	8	257	0	0	0	0	0	9
-Lestyén	CT	267	0	0	264	0	0	0	0	3	10
Mohos	CTC	810	3	19	776	0	0	0	0	12	5
-Poruba	CT	721	3	22	685	0	0	0	0	11	4
-Poruba	CT	581	0	6	575	0	0	0	0	0	4
-Poruba	CT	507	0	11	480	0	0	0	0	16	7
Morovnó	CTC	230	1	1	228	0	0	0	0	0	0
-Morovnó	CT	215	3	2	210	0	0	0	0	0	0
-Morovnó	CT	180	0	3	177	0	0	0	0	0	0

-Morovno	CT	163	0	5	150	0	0	0	0	8	2
Nádasér	CTC	787	12	12	739	0	0	0	0	24	6
-Nádasér	CT	767	8	14	730	0	0	0	0	15	9
-Nedozser	CT	683	3	10	657	0	0	0	0	13	4
-Nedozser	CT	596	3	18	541	0	0	0	0	34	13
Nagycsóta	CTC	399	18	4	370	0	0	0	0	7	4
-Nagycsausa	CT	348	5	11	325	0	0	0	0	7	6
-Nagy-Csausa	CT	322	6	18	298	0	0	0	0	0	4
-Csaucsa (Nagy-)	CT	296	1	9	265	0	0	0	0	21	16
Nagyhatár	CTC	486	0	7	478	0	0	0	0	1	7
-Nagylehotka	CT	412	0	2	408	0	0	0	0	2	7
-Nagy-Lehotka	CT	339	0	3	336	0	0	0	0	0	3
-Lehotka (Nagy-)	CT	309	0	3	297	0	0	0	0	9	3
Németpróna	CNC	2366	131	1966	266	0	0	0	0	3	63
-Németpróna	CN	2433	54	2193	178	0	1	1	0	6	30
-Német-Próna	CN	2486	36	2299	146	0	0	0	0	5	22
-Próna (Német-)	CN	2281	8	2082	111	0	0	0	0	80	19
Nevigyén	CTC	471	10	7	452	0	1	0	0	1	6
-Nevidzén	CT	405	0	3	402	0	0	0	0	0	3
-Nevidzén	CT	400	0	6	391	0	0	0	0	3	6
-Nevidzén	CT	344	0	7	331	0	0	0	0	6	7
Nyitrabánya	CNC	4248	266	3696	208	8	0	9	2	59	14
-Handlova	CN	3576	22	3461	57	0	0	0	0	36	7
-Handlova	CN	3506	8	3392	96	0	0	0	0	10	11
-Handlova	CN	3137	108	2823	72	0	0	0	0	134	6
Nyitraborosznó	CTC	536	5	8	515	0	0	0	0	8	4
-Brusznó	CT	470	0	4	450	0	0	0	0	16	4
-Brusznó	CT	387	0	9	377	0	0	0	0	1	9
-Brusznó	CT	320	0	2	309	0	0	0	0	9	5
Nyitradivék	CTC	458	43	16	388	0	0	1	0	10	27
-Nyitradivék	CT	422	27	22	372	0	0	1	0	0	29
-Nyitra-Divék	CT	405	32	3	365	0	0	0	0	5	32
-Divék	CT	287	17	15	250	0	0	0	0	5	22
Nyitrafenyves	CNC	983	2	965	16	0	0	0	0	0	3
-Chvojnicza	CN	808	7	794	7	0	0	0	0	0	2
-Chvojicza	CN	627	0	619	8	0	0	0	0	0	4
-Chvojnicza	CN	644	0	618	3	0	0	0	0	23	11
Nyitrafő	CNC	2251	45	2138	67	0	1	0	0	0	11
-Gajdel	CN	1974	9	1904	61	0	0	0	0	0	10
-Gajdel	CN	1833	1	1767	34	0	0	0	0	31	10
-Gajdell	CN	1689	0	1601	26	0	0	0	0	62	5
Nyitralaszkár	CTC	203	6	2	195	0	0	0	0	0	2
-Laszkár	CT	230	12	2	216	0	0	0	0	0	4
-Laszkár	CT	219	3	5	211	0	0	0	0	0	5
-Laszkár	CT	199	0	9	185	0	0	0	0	5	9
Nyitraneczpál	CTC	511	1	1	508	0	0	0	0	1	1
-Neczpál	CT	464	3	6	455	0	0	0	0	0	3
-Neczpál	CT	327	2	1	323	0	0	0	0	1	0
-Neczpál	CT	274	0	5	252	0	0	0	0	17	3
NYITRA vármegye	OTE	osz	mag	nem	szl	rom	rut	hor	sze	egy	zsi
Nyitranovák	CTC	851	81	47	706	0	0	0	0	17	61
-Nyitranovák	CT	698	39	29	624	0	0	0	0	6	54
-Nyitra-Novák	CT	664	82	35	540	0	0	0	0	7	33
-Novák	CT	599	13	64	493	0	0	0	0	29	67
Nyitraszalka	CNC	288	0	258	15	0	0	0	0	15	0
-Szolka	CN	260	0	240	6	0	0	0	0	14	0
-Szolka	CN	251	0	232	14	0	0	0	0	5	0
-Szolka	CN	256	0	218	15	0	0	0	0	23	0
Nyitratormás	CTC	374	4	1	368	0	0	0	0	1	0
-Chrenócz	CT	341	0	5	336	0	0	0	0	0	0
-Chrenócz	CT	304	1	13	290	0	0	0	0	0	0
-Chrenócz	CT	262	0	14	240	0	0	0	0	8	9
Parlag	CTC	405	0	7	398	0	0	0	0	0	6
-Jalovecz	CT	351	0	3	348	0	0	0	0	0	2
-Jalovecz	CT	303	0	3	300	0	0	0	0	0	2
-Jalovecz	CT	250	0	4	239	0	0	0	0	7	2
Privigye	CTC	3349	607	205	2516	0	0	0	0	21	305
-Privigye	CT	3152	469	224	2454	0	0	0	0	5	264
-Privigye	CT	2988	301	305	2376	0	0	0	0	6	316
-Privigye r.t.v.	CT	2858	204	324	2235	0	0	0	0	95	308
Rásztony	CTC	1090	13	8	1052	1	0	0	0	16	8
-Rásztocsnó	CT	967	6	3	947	0	0	0	0	11	13
-Rásztocsnó	CT	764	0	24	729	0	0	0	0	11	8
-Rasztocsnó	CT	644	0	16	605	0	0	0	0	23	2
Rudnószabadi	CTC	453	0	2	451	0	0	0	0	0	2
-Rudnólehota	CT	369	0	2	367	0	0	0	0	0	5
-Rudnó-Lehota	CT	317	1	7	309	0	0	0	0	0	9
-Lehota (Rudnó-)	CT	282	0	7	265	0	0	0	0	10	7
Szebed	CTC	663	2	6	654	0	0	0	0	1	6
-Szebedrázs	CT	609	0	3	606	0	0	0	0	0	3

-Szebedrázs	CT	520	1	9	510	0	0	0	0	0	9
-Szebedrázs	CT	420	2	15	393	0	0	0	0	10	13
Terestyénfalva	CTC	286	7	12	267	0	0	0	0	0	15
-Terestyénfalva	CT	254	5	18	231	0	0	0	0	0	21
-Krstyánfalu	CT	212	1	26	185	0	0	0	0	0	23
-Krstyánfalu	CT	213	3	21	186	0	0	0	0	3	32
Törés	CTC	236	2	10	218	0	0	0	0	6	12
-Lomnicza	CT	217	6	15	187	0	0	0	0	9	17
-Lomnicz	CT	228	1	20	207	0	0	0	0	0	17
-Lomnicza	CT	206	0	14	189	0	0	0	0	3	14
Váracska	CTC	371	7	1	363	0	0	0	0	0	0
-Hradecz	CT	344	0	3	334	0	0	0	0	7	0
-Hradecz	CT	257	0	0	257	0	0	0	0	0	0
-Hradecz	CT	224	0	0	217	0	0	0	0	7	0
Verbény	CTC	240	7	2	222	0	0	0	0	9	7
-Verbény	CT	204	0	9	195	0	0	0	0	0	15
-Verbény	CT	178	0	14	156	0	0	0	0	8	14
-Verbény	CT	151	2	7	138	0	0	0	0	4	10
Privigyei járás	39	47860	1738	13719	32014	9	2	12	2	364	854

Czoborfalva	CTC	460	9	6	416	0	0	0	0	29	6
-Czoborfalu	CT	521	8	11	482	0	0	0	0	20	10
-Czoborfalu	CT	461	0	12	433	0	0	0	0	16	11
-Mocsidlán	CT	480	0	18	441	0	0	0	0	21	19
Egbell	CTC	3158	71	129	2830	0	0	0	0	128	118
-Egbell	CT	3053	48	151	2842	0	0	0	0	12	151
-Egbell	CT	3079	28	180	2811	0	0	0	0	60	151
-Egbell	CT	2791	7	153	2504	0	0	0	0	127	147
Farkashely	CTC	502	1	5	479	0	0	0	0	17	5
-Vlcskován	CT	487	1	7	468	0	0	0	0	11	7
-Vlcskován	CT	471	0	14	457	0	0	0	0	0	13
-Vlcskován	CT	439	0	14	396	0	0	0	0	29	15
Felsőlopassó	CTC	256	1	1	246	0	0	0	0	8	2
-Lopassó	CT	254	0	3	240	0	0	0	0	11	3
-Lopasó	CT	282	0	17	261	0	0	0	0	4	11
-Lopassó	CT	269	0	6	248	0	0	0	0	15	9
Felsőrados	CTC	1073	12	49	988	0	0	0	0	24	46
-Radosócz	CT	1058	11	54	972	0	0	0	0	21	62
-Radosócz	CT	1119	6	99	1002	0	0	0	0	12	91
-Radosócz	CT	1055	2	93	906	0	0	0	0	54	88
Gázlós	CTC	2043	46	45	1911	0	0	0	0	41	46
-Broczkó	CT	2145	25	52	2057	0	0	1	0	10	36
-Broczkó	CT	1970	10	67	1872	0	0	0	0	21	56
-Broczkó	CT	1717	2	26	1624	0	0	0	0	65	60
Holics	CTC	5522	266	584	4560	0	0	0	0	112	532
-Holics	CT	5817	162	852	4735	0	1	0	0	67	712
-Holics	CT	5747	118	1037	4556	0	0	1	2	33	869
-Holics	CT	5292	70	971	4039	0	0	0	0	212	847

NYITRA vármegye	OTE	osz	mag	nem	szl	rom	rut	hor	sze	egy	zsi
Horvátberek	CTC	783	7	6	742	0	0	0	0	28	2
-Mokriháj	CT	741	1	20	719	0	0	0	0	1	10
-Mokriháj	CT	708	0	1	706	0	0	0	0	1	12
-Mokriháj	CT	688	0	9	645	0	0	0	0	34	9
Jókút	CTC	2785	80	65	2637	0	0	0	0	3	62
-Kutti	CT	2958	51	95	2794	0	0	0	0	18	97
-Kutti	CT	2883	13	95	2764	0	0	0	0	11	83
-Kutti	CT	2801	6	9	2673	0	0	0	0	113	72
Kátó	CTC	506	4	7	489	0	0	0	0	6	9
-Kátó	CT	467	7	14	446	0	0	0	0	0	15
-Kátó	CT	478	4	11	459	0	0	0	0	4	13
-Kátó	CT	478	2	20	436	0	0	0	0	20	20
Kisdiós	CTC	274	1	5	268	0	0	0	0	0	8
-Oreszkó	CT	233	2	3	228	0	0	0	0	0	4
-Oreszkó	CT	217	0	0	217	0	0	0	0	0	7
-Oreszkó	CT	207	0	0	202	0	0	0	0	5	6
Kiskovalló	CTC	360	7	6	347	0	0	0	0	0	5
-Kiskovalló	CT	333	3	3	324	0	0	0	0	3	4
-Kis-Kovaló	CT	379	0	0	379	0	0	0	0	0	9
-Kovaló (Kis-)	CT	347	0	6	336	0	0	0	0	5	6
Kispetrös	CTC	392	1	3	383	0	0	0	0	5	3
-Kispritrzsd	CT	396	2	8	386	0	0	0	0	0	7
-Kis-Pritrzsd	CT	415	0	4	410	0	0	0	0	1	6
-Priterzsd (Kis-)	CT	380	1	4	359	0	0	0	0	16	4
Kopcsány	CTC	2167	35	63	2032	0	0	0	0	37	62
-Kopcsány	CT	2235	30	63	2102	0	0	0	0	40	53
-Kopcsány	CT	2091	7	88	1966	0	0	0	0	30	64
-Kopcsány	CT	1890	2	59	1739	0	0	0	0	90	78
Letenőcz	CTC	559	1	13	545	0	0	0	0	0	12

-Letenőcz	CT	564	2	8	554	0	0	0	0	0	10
-Lettnicz	CT	567	2	9	556	0	0	0	0	0	6
-Lettnicz	CT	509	0	10	477	0	0	0	0	22	10
Nagyúny	CTC	1294	13	41	1201	0	0	0	0	39	54
-Unin	CT	1334	9	47	1277	0	0	0	0	1	63
-Unin	CT	1328	5	83	1213	0	0	0	0	27	84
-Unin	CT	1337	7	65	1200	0	0	0	0	65	72
Péterlak	CTC	1086	15	36	1004	0	0	0	0	31	28
-Péterfalu	CT	1069	10	46	998	0	0	0	0	15	36
-Péterfalu	CT	1061	12	40	990	0	0	0	0	19	33
-Péterfalu	CT	1038	4	30	949	0	0	0	0	55	40
Radimó	CTC	774	3	19	727	0	0	0	0	25	13
-Radimó	CT	745	1	27	698	0	0	0	0	19	21
-Radimó	CT	714	4	45	647	0	0	0	0	18	36
-Radimó	CT	698	0	33	634	0	0	0	0	31	30
Szentistvánfalva	CTC	392	7	5	376	0	0	0	0	4	2
-Szentistvánfalu	CT	412	10	8	391	0	0	0	0	3	10
-Szent-Istvánfalu	CT	365	5	40	316	0	0	0	0	4	22
-Popudin	CT	336	0	16	308	0	0	0	0	12	35
Sziklabánya	CTC	580	2	4	570	0	0	0	0	4	3
-Chropó	CT	563	3	7	544	0	0	0	0	9	6
-Chropó	CT	539	5	18	504	0	0	1	0	11	15
-Chropó	CT	586	1	15	548	0	0	0	0	22	26
Tövisfalva	CTC	364	0	2	361	0	0	1	0	0	0
-Tövisfalu	CT	363	0	1	358	0	0	0	0	4	0
-Tövisfalu	CT	361	0	5	352	0	0	0	0	4	4
-Tövisfalu	CT	379	0	0	363	0	0	0	0	16	1
Várköz	CTC	628	9	34	580	0	0	0	0	5	28
-Vrádist	CT	640	7	45	586	0	0	0	0	2	46
-Vradist	CT	703	7	90	605	0	0	0	0	1	95
-Vrádist	CT	742	1	130	580	0	0	0	0	31	124
Vészka	CTC	425	1	8	414	0	0	0	0	2	8
-Vészka	CT	426	5	7	413	0	0	0	0	1	5
-Vészka	CT	392	7	4	381	0	0	0	0	0	4
-Vészka	CT	361	0	8	345	0	0	0	0	8	12
Vidovány	CTC	267	0	2	257	0	0	0	0	8	2
-Vidován	CT	269	0	4	259	0	0	0	0	6	4
-Vidován	CT	278	0	4	274	0	0	0	0	0	3
-Vidován	CT	220	0	5	200	0	0	0	0	15	6
Szakolcai járás	37	26650	592	1138	24363	0	0	1	0	556	105

Aszós	CTC	828	8	22	783	0	0	0	0	15	20
-Aszós	CT	851	3	26	810	0	0	0	0	12	22
-Oszuszkó	CT	870	5	24	833	0	0	0	0	8	24
-Oszuszkó	CT	865	1	38	782	0	0	0	0	44	37
Berencsróna	CTC	517	2	2	503	0	0	0	0	10	2
-Rovenszkó	CT	485	8	20	451	0	0	0	0	6	20
-Rovenszko	CT	470	0	30	432	0	0	0	0	8	29
-Rovenszkó	CT	465	8	29	411	0	0	0	0	17	29

NYITRA vármegye	OTE	osz	mag	nem	szl	rom	rut	hor	sze	egy	zsi
Berencsváralja	CTC	1175	6	5	1158	0	0	0	0	6	6
-Berencsváralja	CT	1088	15	11	1062	0	0	0	0	0	14
-Berencs-Váralja	CT	1259	0	47	1201	0	0	0	0	11	19
-Várallya	CT	1136	0	29	1060	0	0	0	0	47	17
Büdöskő	CTC	324	1	5	304	0	0	0	0	14	8
-Büdöskő	CT	326	1	8	304	0	0	0	0	13	6
-Szmrdák	CT	315	0	0	315	0	0	0	0	0	12
-Szmrdák	CT	293	0	17	258	0	0	0	0	18	16
Csácsó	CTC	1007	33	31	911	0	0	0	0	32	30
-Csácsó	CT	1041	17	53	960	0	0	0	0	11	48
-Csácsó	CT	1011	15	57	927	0	0	0	0	12	68
-Csácsó	CT	1018	39	91	851	0	0	0	0	37	78
Csári	CTC	1252	27	27	1129	0	0	0	0	69	25
-Csári	CT	1242	11	12	1162	0	0	0	0	57	20
-Csári	CT	1256	6	34	1181	0	0	0	0	35	21
-Csári	CT	1192	1	16	1110	0	0	0	0	65	11
Császkó	CTC	736	0	4	729	0	0	0	0	3	8
-Császtkó	CT	761	0	6	754	0	0	0	0	1	14
-Császtkó	CT	799	1	48	744	0	0	0	0	6	29
-Csasztkó	CT	759	0	35	684	0	0	0	0	40	41
Csépányfalva	CTC	1588	11	22	1520	0	0	0	0	35	19
-Stepano	CT	1516	6	20	1485	0	0	0	0	5	26
-Stepano	CT	1540	1	32	1507	0	0	0	0	0	29
-Stepano	CT	1483	4	47	1399	0	0	0	0	33	47
Dócs	CTC	1277	19	46	1203	0	0	0	0	9	40
-Dojcs	CT	1348	8	51	1289	0	0	0	0	0	47
-Dojcs	CT	1378	13	46	1304	0	0	0	0	15	41
-Dojcs	CT	1345	23	63	1196	0	0	0	0	63	68

Halasd	CTC	390	0	0	390	0	0	0	0	0	8
-Ribek	CT	394	1	13	380	0	0	0	0	0	14
-Ribek	CT	374	0	16	342	0	0	0	0	16	22
-Ribék	CT	326	0	24	288	0	0	0	0	14	25
Harádics	CTC	1042	15	8	978	0	0	0	0	41	8
-Hradist	CT	1049	13	7	1029	0	0	0	0	0	10
-Hradist	CT	1039	0	14	1020	0	0	0	0	5	12
-Hradist	CT	994	1	16	933	0	0	0	0	44	14
Jabláncz	CTC	2195	143	94	1841	0	2	4	0	111	93
-Jablonicz	CT	2025	102	133	1759	0	0	0	0	31	95
-Jablonicz	CT	1872	14	105	1751	0	0	0	0	2	117
-Jablonitz	CT	1997	2	158	1748	0	0	0	0	89	126
Korlátfalva	CTC	305	5	1	285	0	0	0	0	14	0
-Rozbehi	CT	304	2	2	300	0	0	0	0	0	3
-Rozbehi	CT	303	0	2	293	0	0	0	0	8	2
-Rozbehi	CT	317	0	6	305	0	0	0	0	6	8
Korlátkő	CTC	1159	40	20	1029	0	0	0	0	70	23
-Korlátkő	CT	1112	51	25	1026	0	0	0	0	10	38
-Korlátkő	CT	1023	1	61	949	0	0	0	0	12	49
-Lieszkó	CT	425	1	32	381	0	0	0	0	11	26
Kunó	CTC	474	8	6	460	0	0	0	0	0	5
-Kunó	CT	497	9	1	487	0	0	0	0	0	8
-Kunó	CT	463	7	6	450	0	0	0	0	0	9
-Kunó	CT	432	9	16	397	0	0	0	0	10	16
Luboka	CTC	1192	17	23	1125	0	0	0	0	27	17
-Hluboka	CT	1110	21	26	1046	0	0	0	0	17	26
-Hluboka	CT	1052	12	29	996	0	0	0	0	15	26
-Hluboka	CT	998	1	26	939	0	0	0	0	32	22
Morvaőr	CTC	1453	48	31	1330	0	0	0	0	44	11
-Morvaőr	CT	1556	34	57	1429	0	0	0	0	36	18
-Sztrázsa	CT	1409	23	48	1321	0	0	0	0	17	16
-Sztrázsa	CT	1429	13	46	1304	0	0	0	0	66	26
Nagykovalló	CTC	780	4	18	739	0	0	0	0	19	12
-Nagykovalló	CT	834	0	22	812	0	0	0	0	0	24
-Nagy-Kovaló	CT	825	0	33	782	0	0	0	0	10	34
-Kovalló (Nagy-)	CT	716	1	24	664	0	0	0	0	27	20
Nagypetrös	CTC	1060	0	4	1039	0	0	0	0	17	5
-Nagypritrzsd	CT	1013	1	14	981	0	0	0	0	17	22
-Nagy-Pritrzsd	CT	925	1	23	894	0	0	0	0	7	25
-Priterzsd (Nagy-)	CT	907	0	28	839	0	0	0	0	40	31
Ószombat	CTC	2341	101	223	1992	0	0	0	0	25	220
-Szobotist	CT	2496	72	350	2049	0	0	0	0	25	275
-Szobotist	CT	2664	16	368	2280	0	0	0	0	0	315
-Szobotist	CT	2496	26	480	1885	0	0	0	0	105	361
Rohó	CTC	325	12	6	261	0	0	1	0	45	0
-Rohó	CT	294	2	12	279	0	0	1	0	0	6
-Rohó	CT	267	2	20	238	0	0	0	0	7	6
-Rohó	CT	236	7	11	203	0	0	0	0	15	10
Sándorfa	CTC	992	18	44	902	0	0	0	0	28	51
-Sándorfa	CT	1068	21	56	991	0	0	0	0	0	59
-Sándorf	CT	1184	5	100	1068	0	0	0	0	11	90
-Sándorf	CT	1130	3	76	988	0	0	0	0	63	104
NYITRA vármegye	OTE	osz	mag	nem	szl	rom	rut	hor	sze	egy	zsi
Sasvár	CTC	2433	173	325	1877	0	0	0	1	57	295
-Sasvár	CT	2373	117	370	1855	0	0	0	0	31	321
-Sasvár	CT	2296	42	449	1793	0	0	0	0	12	332
-Sasvár	CT	2382	12	474	1775	0	0	0	0	121	415
Szenicze	CTC	2849	624	284	1922	0	0	0	0	19	425
-Szenicz	CT	3064	572	396	2070	0	0	0	0	26	487
-Szenicz	CT	2922	380	476	2050	0	0	2	0	14	501
-Szenicz	CT	2886	198	610	1973	0	0	0	0	105	582
Szomolánka	CTC	1063	6	15	1039	0	0	0	0	3	14
-Szmolinszkó	CT	1070	8	24	1037	0	0	0	0	1	18
-Szmolinszkó	CT	1019	2	22	995	0	0	0	0	0	20
-Szmolinszkó	CT	1040	0	9	986	0	0	0	0	45	47
Szotinafalva	CTC	643	21	11	610	0	0	0	0	1	13
-Szottina	CT	600	41	7	547	0	0	0	0	5	26
-Szottina	CT	504	17	5	482	0	0	0	0	0	10
-Szottina	CT	474	15	14	431	0	0	0	0	14	6
Verbócz	CTC	3326	63	79	3150	0	0	0	0	34	109
-Verbócz	CT	3691	29	113	3548	0	0	0	0	1	155
-Verbócz	CT	3917	18	198	3691	0	0	0	0	10	218
-Verbócz	CT	3818	7	238	3419	0	0	0	0	154	223
Szenicei járás	37	32726	1405	1356	29209	0	2	5	1	748	146
Királyi	CMC	1441	1242	15	144	0	0	0	0	40	21
-Királyi	CM	1264	1085	11	167	0	0	0	0	1	31
-Királyi	CM	1109	961	7	140	0	0	0	0	1	39
-Királyi	CM	942	755	12	121	0	0	0	0	54	39
Köpösd	CTC	1289	34	26	1215	0	0	0	0	14	6

-Köpösd	CT	1186	24	18	1144	0	0	0	0	0	13
-Köpösd	CT	1114	13	25	1068	0	0	0	0	8	33
-Köpösd	CT	1047	24	66	916	0	0	0	0	41	66
Magyarsók	CMA	2022	1990	1	29	0	0	0	0	2	67
-Magyarsók	CM	2287	2241	5	41	0	0	0	0	0	81
-Magyar-Sók	CM	2246	2191	9	45	0	0	0	0	1	84
-Sók (Magyar-)	CM	2084	1932	17	50	0	0	0	0	85	128
Mocsonok	CTC	3878	706	47	3041	3	0	0	0	81	122
-Mocsonok	CT	3283	583	67	2612	0	0	2	0	19	123
-Mocsonok	CT	2812	639	102	2010	0	0	0	0	61	159
-Mocsonok	CT	2515	254	32	2117	0	0	0	0	112	132
Negyed	CMA	4479	4451	4	21	0	0	0	0	3	140
-Negyed	CM	4187	4169	4	13	0	1	0	0	0	120
-Negyed	CM	3848	3805	13	27	0	0	0	0	3	113
-Negyed	CM	3484	3362	10	4	0	0	0	0	108	78
Sempte	CtC	2140	1039	20	1066	0	0	0	0	15	26
-Sempte	CT	1882	255	28	1595	0	0	0	0	4	23
-Sempte	CT	1748	233	45	1470	0	0	0	0	0	38
-Sempthe	CT	1595	340	48	1131	0	0	0	0	76	40
Sopornya	CTC	3631	326	54	3223	5	0	1	0	22	58
-Sopornya	CT	3286	238	67	2975	0	0	0	0	6	63
-Sopornya	CT	2989	148	40	2796	0	0	0	0	5	43
-Sopornya	CT	2700	80	60	2410	0	0	0	0	150	55
Szelőcze	CMA	1703	1690	1	12	0	0	0	0	0	51
-Szelőcze	CM	1752	1603	7	52	0	0	0	0	90	71
-Szelőcze	CM	1671	1631	4	35	0	0	0	0	1	115
-Szelöcze	CM	1439	1270	5	31	0	0	0	0	133	103
Tornócz	CMA	2458	2236	21	199	0	0	0	0	2	105
-Tornócz	CM	2484	2099	15	370	0	0	0	0	0	101
-Tornócz	CM	2297	1996	33	250	0	5	0	1	12	116
-Tornócz	CM	2136	1727	37	271	0	0	0	0	101	108
Vágfarkasd	CMA	5391	5372	3	15	0	0	0	0	1	161
-Farkasd	CM	5290	5270	4	14	0	1	0	0	1	177
-Farkasd	CM	4819	4760	4	49	0	0	0	0	6	133
-Farkasd	CM	4267	4095	10	21	0	0	0	0	141	115
Vághosszúfalu	CMA	949	927	0	22	0	0	0	0	0	20
-Hosszúfalu	CM	950	912	11	27	0	0	0	0	0	22
-Hosszúfalu	CM	1001	970	11	18	0	1	0	0	1	29
-Hosszúfalu	CM	888	807	21	23	0	0	0	0	37	24
Vágkirályfa	CMA	1650	1643	0	7	0	0	0	0	0	15
-Vágkirályfa	CM	1674	1661	0	13	0	0	0	0	0	14
-Vág-Királyfa	CM	1514	1499	1	13	0	0	0	0	1	21
-Királyfa (Vág-)	CM	1366	1238	16	43	0	0	0	0	69	15
Vágpatta	CTC	1679	58	15	1547	0	0	0	0	59	27
-Patta	CT	1480	19	21	1438	0	0	0	0	2	25
-Patia	CT	1345	50	17	1278	0	0	0	0	0	20
-Patta	CT	1181	19	31	1052	0	0	0	0	79	29
Vágsellye	CMA	3812	3489	35	286	0	0	0	0	2	321
-Vágsellye	CT	3581	1564	48	1964	0	0	0	0	5	272
-Vág-Sellye	CM	3213	1779	115	1311	0	0	0	0	8	237
-Sellye (Vág-)	CT	3049	707	135	1995	0	0	0	0	212	153

NYITRA vármegye	OTE	osz	mag	nem	szl	rom	rut	hor	sze	egy	zsi
Vágvecse	CMA	1078	810	8	168	0	0	0	0	92	74
-Vágvecse	CM	1179	1058	16	105	0	0	0	0	0	118
-Vág-Vecse	CM	1109	785	97	159	0	0	0	0	68	215
-Vecse	CM	1125	624	191	223	0	0	0	0	87	278
Vágsellyei járás	52	37600	26013	250	10995	8	0	1	0	333	1214
Alsóbotfalu	CTC	752	6	8	738	0	0	0	0	0	11
-Alsóbotfalu	CT	662	0	26	636	0	0	0	0	0	25
-Alsó-Botfalu	CT	558	6	19	533	0	0	0	0	0	23
-Botfalu (Alsó-)	CT	497	1	20	457	0	0	0	0	19	23
Alsóleszéte	CTC	1078	3	21	1029	0	0	0	0	25	21
-Koritnó	CT	1027	2	21	977	0	0	0	0	27	23
-Koritnó	CT	890	0	13	859	0	0	0	0	18	21
-Koritnó	CT	817	0	13	771	0	0	0	0	33	29
Bassócz	CTC	522	0	2	508	0	0	0	0	12	2
-Bassócz	CT	513	0	3	509	0	0	0	0	1	3
-Bassócz	CT	462	1	5	454	0	0	0	0	2	5
-Bassócz	CT	443	0	1	415	0	0	0	0	27	4
Brunócz	CTC	315	33	11	271	0	0	0	0	0	8
-Brunócz	CT	318	23	13	276	0	0	0	0	6	12
-Brunócz	CT	288	20	25	242	0	0	0	0	1	14
-Brunócz	CT	244	5	16	210	0	0	0	0	13	13
Császtó	CTC	809	9	12	759	0	0	0	0	29	16
-Császtkócz	CT	842	2	16	821	0	0	0	0	3	12
-Császtkócz	CT	779	2	19	740	0	0	0	0	18	12
-Császtkócz	CT	731	0	17	676	0	0	7	0	31	12

Csejte	CTC	2594	49	61	2465	0	0	0	0	19	65
-Csejte	CT	1950	56	96	1783	0	0	0	0	15	84
-Csejte	CT	1909	42	205	1658	0	0	0	0	4	188
-Csejthe	CT	1850	34	228	1524	0	0	0	0	64	204
Csipkés	CTC	498	3	1	492	0	0	0	0	2	6
-Sipkó	CT	472	0	1	471	0	0	0	0	0	4
-Sipkó	CT	406	0	0	405	0	0	0	0	1	17
-Sipkó	CT	345	0	8	317	0	0	0	0	20	9
Felsőbotfalu	CTC	1339	10	20	1307	0	0	0	0	2	30
-Felsőbotfalu	CT	1174	1	27	1145	0	0	0	0	1	28
-Felső-Botfalu	CT	1103	0	24	1075	0	0	0	0	4	25
-Botfalu (Felső-)	CT	1069	1	38	984	0	0	0	0	46	43
Felsőleszéte	CTC	1423	13	6	1402	0	0	0	0	2	6
-Leszéte	CT	1331	12	8	1299	0	0	0	0	12	9
-Podola	CT	1191	15	11	1154	0	0	0	0	11	20
-Podola	CT	1122	6	27	1049	0	0	0	0	40	25
Felszerdahely	CTC	796	17	18	761	0	0	0	0	0	20
-Vágszerdahely	CT	724	7	28	689	0	0	0	0	0	26
-Vágszerdahely	CT	616	5	28	576	1	0	0	0	6	1762
-Szerdahely (Vág-)	CT	630	0	35	567	0	0	0	0	28	34
Kismodró	CTC	126	5	4	117	0	0	0	0	0	4
-Kismodró	CT	127	0	4	123	0	0	0	0	0	6
-Kis-Modró	CT	146	0	12	134	0	0	0	0	0	12
-Modró (Kis-)	CT	144	3	3	131	0	0	0	0	7	3
Krakovány	CTC	910	36	3	871	0	0	0	0	0	7
-Krakován	CT	832	6	2	824	0	0	0	0	0	4
-Krakován	CT	737	5	5	726	0	0	0	0	1	4
-Krakován	CT	689	11	6	627	0	0	0	0	45	5
Lobonya	CTC	3420	33	39	3346	0	0	1	0	1	53
-Lubina	CT	3192	34	51	3093	0	0	0	0	14	60
-Lubina	CT	2907	10	60	2837	0	0	0	0	0	67
-Lubina	CT	2779	4	65	2615	0	0	0	0	95	69
Nagymodró	CTC	356	3	11	341	0	0	0	0	1	11
-Nagymodró	CT	311	8	11	292	0	0	0	0	0	10
-Nagy-Modró	CT	287	4	15	268	0	0	0	0	0	17
-Modró (Nagy-)	CT	269	0	29	222	0	0	0	0	18	29
Ocskó	CTC	356	2	1	353	0	0	0	0	0	1
-Ocskó	CT	302	1	3	298	0	0	0	0	0	3
-Ocskó	CT	250	1	4	245	0	0	0	0	0	17
-Ocskó	CT	262	1	15	237	0	0	0	0	9	15
Osztró	CTC	935	2	4	929	0	0	0	0	0	3
-Osztró	CT	890	6	1	882	0	0	0	0	1	3
-Osztró	CT	775	0	12	763	0	0	0	0	0	125
-Osztró	CT	700	3	8	658	0	0	0	0	31	8
Ótura	CTC	6192	96	56	5984	0	0	0	0	56	113
-Ótura	CT	6104	37	123	5940	0	0	0	0	4	131
-Ó-Tura	CT	6120	27	149	5923	0	0	0	0	21	9
-Tura (Ó-)	CT	5819	10	57	5508	0	0	0	0	244	134
Patvarócz	CTC	383	16	4	355	0	0	0	0	8	3
-Patvarócz	CT	353	12	5	328	0	0	0	0	8	5
-Patvarócz	CT	353	3	4	335	0	0	0	0	11	3
-Patvarócz	CT	314	1	2	294	0	0	0	0	17	6

NYITRA vármegye	OTE	osz	mag	nem	szl	rom	rut	hor	sze	egy	zsi
Pobedény	CTC	1109	13	13	1031	0	0	0	0	52	8
-Pobedim	CT	1169	12	11	1146	0	0	0	0	0	8
-Pobedim	CT	1090	8	19	1028	0	0	0	0	35	19
-Pobedin	CT	1010	5	18	922	0	0	0	0	65	16
Russó	CTC	419	6	4	409	0	0	0	0	0	5
-Hrussó	CT	414	0	3	411	0	0	0	0	0	3
-Hrussó	CT	368	0	4	364	0	0	0	0	0	4
-Hrussó	CT	341	0	4	324	0	0	0	0	13	5
Somszeg	CTC	204	0	4	200	0	0	0	0	0	5
-Vieszka	CT	185	0	2	183	0	0	0	0	0	2
-Vieszka	CT	155	0	6	149	0	0	0	0	0	6
-Vieszka	CT	147	0	5	137	0	0	0	0	5	6
Szentmiklósvölgye	CTC	553	14	9	530	0	0	0	0	0	3
-Ólehota	CT	522	3	10	506	0	0	0	0	3	9
-Ó-Lehota	CT	514	3	26	485	0	0	0	0	0	5
-Lehota (Ó-)	CT	515	0	0	494	0	0	0	0	21	13
Temetvény	CTC	889	15	27	835	0	0	0	0	12	5
-Hradek	CT	806	7	36	759	0	0	0	0	4	8
-Hradek	CT	703	2	34	652	0	0	0	0	15	11
-Hradek	CT	752	2	66	639	0	0	0	0	45	14
Újszabadi	CTC	684	4	12	648	0	0	0	0	20	8
-Újlehota	CT	664	0	7	640	0	0	0	0	17	7
-Uj-Lehota	CT	610	0	8	591	0	0	0	0	11	15
-Lehota (Uj-)	CT	532	2	15	490	0	0	0	0	25	18
Vághorka	CTC	664	7	63	589	0	0	0	0	5	16

-Huorka	CT	589	3	69	501	0	0	0	0	16	15
-Huorka	CT	540	0	62	470	0	0	0	0	8	13
-Huorka	CT	478	3	59	401	0	0	0	0	15	20
Vágluka	CTC	523	6	7	504	0	0	0	0	6	9
-Luka	CT	512	2	7	503	0	0	0	0	0	8
-Luka	CT	554	5	25	523	0	0	0	0	1	27
-Luka	CT	626	5	53	532	0	0	0	0	36	55
Vágmosócz	CTC	390	4	0	379	0	0	0	0	7	0
-Mosócz	CT	348	3	7	330	0	0	0	0	8	11
-Mosócz	CT	301	3	8	282	0	0	0	0	8	8
-Mosócz	CT	289	2	16	259	0	0	0	0	12	17
Vágőr	CTC	637	32	4	601	0	0	0	0	0	8
-Vágőr	CT	617	3	9	605	0	0	0	0	0	8
-Sztrázsa	CT	540	0	5	535	0	0	0	0	0	8
-Strázsa	CT	494	2	0	473	0	0	0	0	19	2
Vágszentkereszt	CTC	355	27	4	324	0	0	0	0	0	20
-Szentkereszt	CT	328	3	9	314	0	0	0	0	2	8
-Szent-Kereszt	CT	320	6	15	299	0	0	0	0	0	15
-Szent-Kereszt	CT	268	11	20	228	0	0	0	0	9	25
Vágterbete	CTC	1074	25	4	1039	0	0	0	0	6	4
-Trebete	CT	932	7	10	915	0	0	0	0	0	9
-Trebete	CT	835	0	16	818	0	0	0	0	1	16
-Trebete	CT	747	0	0	717	0	0	0	0	30	5
Vágújhely	CTC	5879	856	1146	3808	3	0	10	1	55	1553
-Vágújhely	CT	5294	669	1416	3187	0	0	0	1	21	1604
-Vág-Ujhely	CT	5075	722	1497	2837	0	0	0	0	19	31
-Ujhely (Vág-)	CT	5164	207	1890	2886	0	0	0	0	181	1850
Verbó	CTC	4808	345	727	3711	0	0	0	0	25	944
-Verbó	CT	4686	131	880	3662	1	0	0	1	11	914
-Verbó	CT	4645	246	972	3408	0	0	0	0	19	1135
-Verbó	CT	4668	99	1185	3228	0	0	0	0	156	1303
Vágújhelyi járás	38	40992	1690	2306	36636	3	0	11	1	345	2968
Érsekújvár rtv.	CMA	16228	14838	377	964	4	0	9	5	31	1540
-Érsekújvár rtv.	CM	13385	12197	340	822	1	0	1	1	23	1504
-Érsekújvár r.t.v.	CM	11299	9875	465	900	2	0	6	0	51	1471
-Érsekújvár r.t.v.	CM	10584	7819	813	1466	0	0	2	2	482	1561
Nyitra rtv.	CMC	16419	9754	1636	4929	3	0	9	13	75	3674
-Nyitra rtv.	Cm	15169	7219	2312	5538	5	0	4	2	89	3674
-Nyitra r.t.v.	Ct	13538	5002	3234	5205	2	2	16	3	74	3757
-Nyitra r.t.v.	Ct	8660	2990	1969	3403	0	0	2	1	295	1755
Szakolcza rtv.	CTC	5018	505	259	4155	0	0	5	0	94	163
-Szakolcza rtv.	CT	4932	276	308	4301	0	0	0	0	47	228
-Szakolcza r.t.v.	CT	4926	152	336	4359	0	3	1	0	75	255
-Szakolcza r.t.v.	CT	5115	83	363	4481	0	0	0	0	188	280
NYITRA vármegye	52	457455	100324	27937	324664	39	13	81	26	4371	22942

POZSONY vármegye	OTE	osz	mag	nem	szl	rom	rut	hor	sze	egy	zsi
Albár	CMA	475	474	0	0	0	0	1	0	0	5
-Albár	CM	514	509	2	1	0	0	1	0	1	20
-Albár	CM	534	533	0	0	0	0	1	0	0	20
-Bár (Al- és Kis-)	CM	516	493	1	0	0	0	0	0	22	14
Alistál	CMA	1043	1037	1	1	1	0	0	0	3	59
-Alistál	CM	1098	1093	4	0	0	0	0	0	1	72
-Alistál	CM	1109	1105	3	1	0	0	0	0	0	93
-Alistál	CM	1089	1042	3	0	0	0	0	0	44	115
Alsónyárasd	CMA	1487	1483	1	3	0	0	0	0	0	27
-Alsónyárasd	CM	1498	1484	3	6	0	0	0	0	5	46
-Alsó-Nyárasd	CM	1437	1406	6	9	0	0	0	0	16	52
-Nyárasd (Alsó-)	CM	1164	1091	13	21	0	0	0	0	39	34
Amadékarcsa	CMA	215	215	0	0	0	0	0	0	0	7
-Síposamadékarcsa	CM	266	261	2	3	0	0	0	0	0	8
-Sipos-Amadé-Karcsa	CM	229	226	1	2	0	0	0	0	0	3
-Karcsa (Sipos- és Amadé-)	CM	216	209	0	2	0	0	0	0	5	3
Baka	CMA	853	850	2	0	0	0	0	0	1	24
-Baka	CM	822	819	3	0	0	0	0	0	0	23
-Baka	CM	830	822	7	1	0	0	0	0	0	35
-Baka (Al- és Fel-)	CM	809	782	0	0	0	0	0	0	27	30
Balázsfa	CMA	265	229	14	22	0	0	0	0	0	13
-Balázsfa	CM	218	188	18	12	0	0	0	0	0	17
-Balázsfa	CM	203	148	12	41	0	0	0	0	2	10
-Balázsfa	CM	207	197	0	2	0	0	0	0	8	5

Beketfa	CMA	126	126	0	0	0	0	0	0	0	4
-Beketfa	CM	123	119	0	4	0	0	0	0	0	3
-Beketfa	CM	109	106	1	2	0	0	0	0	0	3
-Beketfa	CM	130	126	0	0	0	0	0	0	4	0
Benkepatony	CMA	320	319	0	1	0	0	0	0	0	5
-Benkepatony	CM	285	284	0	1	0	0	0	0	0	8
-Benke-Patony	CM	241	240	0	1	0	0	0	0	0	15
-Patony (Benke-)	CM	298	277	8	2	0	0	0	0	11	11
Bögellő	CMA	336	336	0	0	0	0	0	0	0	7
-Bögellő	CM	346	343	2	0	0	0	1	0	0	13
-Bögellő	CM	334	334	0	0	0	0	0	0	0	11
-Bögellö	CM	343	320	7	0	0	0	0	0	16	12
Bögölypatony	CMA	276	275	0	0	0	0	0	0	1	6
-Bögölypatony	CM	282	279	0	3	0	0	0	0	0	7
-Bögöly-Patony	CM	294	294	0	0	0	0	0	0	0	17
-Patony (Bögöly-)	CM	299	284	0	4	0	0	0	0	11	2
Bős	CMA	2823	2805	5	11	0	0	0	0	2	73
-Bős	CM	2715	2697	5	6	0	0	0	0	7	77
-Bős	CM	2643	2608	16	17	0	0	0	0	2	83
-Bős	CM	2228	2057	37	52	0	0	1	0	81	78
Csallóközkürt	CMA	903	903	0	0	0	0	0	0	0	19
-Kürt	CM	772	771	0	1	0	0	0	0	0	15
-Kürt	CM	740	729	2	9	0	0	0	0	0	16
-Kürth	CM	637	591	3	7	0	0	0	0	36	18
Csallóköznádasd	CMA	507	506	1	0	0	0	0	0	0	7
-Nádasd	CM	505	505	0	0	0	0	0	0	0	13
-Nádasd	CM	483	483	0	0	0	0	0	0	0	16
-Nádasd	CM	555	538	3	1	0	0	0	0	13	35
Csallóköznyék	CMA	643	639	4	0	0	0	0	0	0	9
-Nyék	CM	508	501	3	3	0	0	0	0	1	10
-Nyék	CM	501	495	4	2	0	0	0	0	0	11
-Nyék	CM	500	484	4	1	0	0	0	0	11	8
Csallóközpósfa	CMA	200	197	0	0	0	0	0	0	3	3
-Pósfa	CM	220	220	0	0	0	0	0	0	0	3
-Pósfa	CM	200	199	1	0	0	0	0	0	0	4
-Pósfa	CM	180	174	2	1	0	0	0	0	3	2
Csécsénypatony	CMA	332	332	0	0	0	0	0	0	0	6
-Csécsénypatony	CM	341	341	0	0	0	0	0	0	0	8
-Csécsény-Patony	CM	356	345	8	3	0	0	0	0	0	5
-Patony (Csécsény-)	CM	310	296	0	1	0	0	0	0	13	6
Cséfalva	CMA	150	150	0	0	0	0	0	0	0	7
-Cséfa	CM	122	122	0	0	0	0	0	0	0	10
-Cséfa	CM	124	124	0	0	0	0	0	0	0	7
-Cséfa	CM	128	122	1	0	0	0	0	0	5	3
Csenkeszfa	CMA	99	99	0	0	0	0	0	0	0	0
-Csenkeszfa	CM	83	83	0	0	0	0	0	0	0	0
-Csenkeszfa	CM	95	95	0	0	0	0	0	0	0	0
-Csenkeszfa	CM	102	98	0	0	0	0	0	0	4	7
Csentőfa	CMA	63	63	0	0	0	0	0	0	0	0
-Csentőfa	CM	62	62	0	0	0	0	0	0	0	0
-Csentőfa	CM	53	53	0	0	0	0	0	0	0	0
-Csentöfa	CM	62	60	1	0	0	0	0	0	1	0
Dercsika	CMA	532	532	0	0	0	0	0	0	0	13
-Dercsika	CM	522	520	1	1	0	0	0	0	0	16
-Dercsika	CM	535	533	1	0	0	0	0	0	1	12
-Dercsika	CM	500	470	5	0	0	0	0	0	25	8
POZSONY vármegye	OTE	osz	mag	nem	szl	rom	rut	hor	sze	egy	zsi
Diósförgepatony	CMA	769	769	0	0	0	0	0	0	0	35
-Diósförgepatony	CM	723	717	4	2	0	0	0	0	0	38
-Diós-Förge-Patony	CM	739	731	1	7	0	0	0	0	0	36
-Patony (Diós- és Förge-)	CM	690	629	23	13	0	0	0	0	25	44
Dunakisfalud	CMA	345	345	0	0	0	0	0	0	0	3
-Kisfalud	CM	325	325	0	0	0	0	0	0	0	10
-Kisfalud	CM	326	326	0	0	0	0	0	0	0	11
-Kisfalud	CM	322	304	1	0	0	0	0	0	17	11
Dunaszerdahely	CMA	4762	4679	48	13	1	0	0	0	21	2074
-Dunaszerdahely	CM	4821	4481	286	33	0	2	0	0	19	2151
-Duna-Szerdahely	CM	4453	4021	140	61	2	0	0	0	229	2048
-Szerdahely (Duna-)	CM	4182	3531	416	55	0	0	2	0	178	1874
Dunatőkés	CMA	198	198	0	0	0	0	0	0	0	5
-Tőkés	CM	237	235	2	0	0	0	0	0	0	6
-Tőkés	CM	171	166	1	3	0	0	0	0	1	0
-Tökés	CM	143	134	1	0	0	0	0	0	8	4
Egyházgelle	CMA	235	234	0	0	0	0	0	0	1	0
-Egyházgelle	CM	275	267	7	1	0	0	0	0	0	64
-Egyház-Gelle	CM	240	237	2	1	0	0	0	0	0	62
-Gelle (Egyház-)	CM	263	246	2	0	0	0	0	0	15	57
Egyházkarcsa	CMA	80	80	0	0	0	0	0	0	0	5
-Egyházkarcsa	CM	66	65	0	0	0	0	0	0	1	6
-Egyház-Karcsa	CM	69	69	0	0	0	0	0	0	0	5

-Karcsa (Egyház-)	CM	45	42	2	0	0	0	0	0	1	3
Erdőhátkarcsa	CMA	149	144	3	2	0	0	0	0	0	4
-Erdőhátdamazérkarcsa	CM	132	125	4	3	0	0	0	0	0	6
-Erdőhát-Damazér-Karcsa	CM	165	158	6	1	0	0	0	0	0	0
-Karcsa (Erdőhát-)	CM	168	162	0	0	0	0	0	0	6	0
Etrekarcsa	CMA	272	272	0	0	0	0	0	0	0	11
-Etrekarcsa	CM	237	235	1	1	0	0	0	0	0	15
-Etre-Karcsa	CM	222	220	0	2	0	0	0	0	0	3
-Karcsa (Etre-)	CM	223	212	0	2	0	0	0	0	9	5
Felbár	CMA	655	650	0	1	0	0	0	0	4	30
-Felbár	CM	669	647	10	7	0	0	0	0	5	45
-Felbár	CM	684	648	12	17	0	0	0	0	7	62
-Felbár	CM	618	474	76	36	0	0	0	0	32	96
Felistál	CMA	271	268	0	1	0	0	0	0	2	5
-Felistál	CM	281	281	0	0	0	0	0	0	0	5
-Felistál	CM	259	258	0	0	0	0	0	0	1	4
-Felistál	CM	266	260	0	1	0	0	0	0	5	4
Felsőnyárasd	CMA	624	624	0	0	0	0	0	0	0	12
-Felsőnyárasd	CM	610	605	3	2	0	0	0	0	0	29
-Felső-Nyárasd	CM	620	614	5	1	0	0	0	0	0	17
-Nyárasd (Felső-)	CM	551	521	3	1	0	0	0	0	26	20
Felsővámos	CMA	567	563	1	3	0	0	0	0	0	11
-Vámosfalu	CM	693	692	1	0	0	0	0	0	0	18
-Vámosfalu	CM	680	662	6	10	0	0	0	0	2	15
-Vámosfalu	CM	721	661	10	16	0	0	0	0	34	16
Gönczölkarcsa	CMA	99	99	0	0	0	0	0	0	0	0
-Gönczölkarcsa	CM	104	104	0	0	0	0	0	0	0	0
-Gönczöl-Karcsa	CM	88	88	0	0	0	0	0	0	0	0
-Karcsa (Gönczöl-)	CM	74	71	0	0	0	0	0	0	3	0
Hegybeneéte	CMA	192	192	0	0	0	0	0	0	0	6
-Hegybeneéte	CM	211	211	0	0	0	0	0	0	0	4
-Hegybene-Éte	CM	203	201	0	1	0	0	0	0	1	2
-Éte (Hegybene-)	CM	207	203	0	0	0	0	0	0	4	3
Királyfiakarcsa	CMA	200	200	0	0	0	0	0	0	0	6
-Királyfikarcsa	CM	184	183	1	0	0	0	0	0	0	4
-Királyfia-Karcsa	CM	184	184	0	0	0	0	0	0	0	4
-Karcsa (Királyfia-)	CM	194	186	0	0	0	0	0	0	8	6
Kisbudafa	CMA	160	156	2	2	0	0	0	0	0	0
-Kisbudafa	CM	179	179	0	0	0	0	0	0	0	0
-Kis-Budafa	CM	168	165	1	1	0	0	0	0	1	0
-Budafa (Kis-)	CM	197	194	0	0	0	0	0	0	3	3
Kislúcs	CMA	234	233	1	0	0	0	0	0	0	5
-Kislúcs	CM	213	211	1	0	0	0	0	0	1	6
-Kis-Lucs	CM	199	196	1	2	0	0	0	0	0	6
-Lúcs (Kis-)	CM	188	179	3	0	0	0	0	0	6	4
Kisudvarnok	CMA	445	440	5	0	0	0	0	0	0	4
-Kisudvarnok	CM	435	425	3	5	0	0	0	0	2	4
-Kis-Udvarnok	CM	474	467	1	5	0	0	0	0	1	8
-Udvarnok (Kis-)	CM	489	460	0	7	0	0	0	0	22	4
Kulcsárkarcsa	CMA	139	139	0	0	0	0	0	0	0	0
-Kulcsárkarcsa	CM	120	120	0	0	0	0	0	0	0	0
-Kulcsár-Karcsa	CM	128	127	0	1	0	0	0	0	0	2
-Karcsa (Kulcsár-)	CM	135	132	0	0	0	0	0	0	3	3
Lidértejed	CMA	285	284	0	1	0	0	0	0	0	0
-Lidértejed	CM	303	301	1	1	0	0	0	0	0	11
-Lidér-Tejed	CM	242	242	0	0	0	0	0	0	0	0
-Tejed (Lidér-)	CM	285	274	0	2	0	0	0	0	9	2
POZSONY vármegye	OTE	osz	mag	nem	szl	rom	rut	hor	sze	egy	zsi
Lögérpatony	CMA	450	450	0	0	0	0	0	0	0	6
-Lögérpatony	CM	403	400	0	3	0	0	0	0	0	11
-Lögér-Patony	CM	399	395	4	0	0	0	0	0	0	4
-Patony (Lögér-)	CM	412	381	1	6	0	0	0	0	24	15
Móroczkarcsa	CMA	136	136	0	0	0	0	0	0	0	7
-Móroczkarcsa	CM	153	153	0	0	0	0	0	0	0	5
-Mórocz-Karcsa	CM	143	143	0	0	0	0	0	0	0	6
-Karcsa (Morócz-)	CM	143	140	0	0	0	0	0	0	3	2
Nagybodak	CMA	704	702	2	0	0	0	0	0	0	15
-Nagybodak	CM	692	691	1	0	0	0	0	0	0	13
-Nagy-Bodak	CM	739	728	10	0	0	0	0	0	1	20
-Bodak (Nagy-)	CM	677	642	1	2	0	0	0	0	32	11
Nagybudafa	CMA	151	150	0	1	0	0	0	0	0	0
-Nagybudafa	CM	169	169	0	0	0	0	0	0	0	0
-Nagy-Budafa	CM	152	152	0	0	0	0	0	0	0	0
-Budafa (Nagy-)	CM	146	142	0	0	0	0	0	0	4	6
Nagylúcs	CMA	395	393	2	0	0	0	0	0	0	7
-Nagylúcs	CM	323	309	5	9	0	0	0	0	0	4
-Nagy-Lucs	CM	306	297	3	6	0	0	0	0	0	5
-Lúcs (Nagy-)	CM	289	260	0	3	0	0	0	0	26	7
Nagymad	CMA	438	438	0	0	0	0	0	0	0	7
-Mad	CM	470	470	0	0	0	0	0	0	0	8

-Mad	CM	442	439	3	0	0	0	0	0	0	12
-Mad	CM	456	438	0	0	0	0	0	0	18	14
Nagyudvarnok	CMA	389	389	0	0	0	0	0	0	0	14
-Nagyudvarnok	CM	372	368	4	0	0	0	0	0	0	4
-Nagy-Udvarnok	CM	330	286	1	4	0	0	0	0	39	5
-Udvarnok (Nagy-)	CM	392	374	0	6	0	0	0	0	12	9
Nemesabony	CMA	999	998	1	0	0	0	0	0	0	30
-Nagyabony	CM	1004	1001	2	1	0	0	0	0	0	32
-Nagy-Abony	CM	987	931	2	1	0	0	0	0	53	24
-Abony (Nagy-)	CM	1008	965	2	1	0	0	0	0	40	28
Nemeshodos	CMA	997	993	3	1	0	0	0	0	0	14
-Hodos	CM	1003	996	6	1	0	0	0	0	0	20
-Hodos	CM	997	995	0	2	0	0	0	0	0	23
-Hódos	CM	986	949	0	1	0	0	0	0	36	24
Ollétejed	CMA	110	110	0	0	0	0	0	0	0	0
-Ollétejed	CM	120	119	0	1	0	0	0	0	0	0
-Ollé-Tejed	CM	120	118	0	1	0	0	0	0	1	6
-Tejed (Ollé-)	CM	107	106	0	0	0	0	0	0	1	0
Ógelle	CMA	232	232	0	0	0	0	0	0	0	5
-Ógelle	CM	241	240	0	0	0	0	0	0	1	3
-Ó-Gelle	CM	228	223	0	5	0	0	0	0	0	0
-Gelle (Ó-)	CM	224	216	0	2	0	0	0	0	6	5
Padány	CMA	637	626	3	8	0	0	0	0	0	13
-Padány	CM	588	568	1	1	17	0	0	0	1	18
-Padány	CM	555	553	0	2	0	0	0	0	0	17
-Padány	CM	609	592	0	0	0	0	0	0	17	16
Pinkekarcsa	CMA	183	183	0	0	0	0	0	0	0	0
-Pinkekarcsa	CM	169	169	0	0	0	0	0	0	0	0
-Pinke-Karcsa	CM	183	182	1	0	0	0	0	0	0	0
-Karcsa (Pinke-)	CM	143	134	1	1	0	0	0	0	7	0
Pódafa	CMA	205	205	0	0	0	0	0	0	0	3
-Pódafa	CM	167	163	0	4	0	0	0	0	0	2
-Pódafa	CM	166	164	0	2	0	0	0	0	0	29
-Pódafa	CM	148	144	0	0	0	0	0	0	4	5
Pozsonyeperjes	CMA	1064	1060	0	4	0	0	0	0	0	20
-Eperjes	CM	1053	1038	6	9	0	0	0	0	0	39
-Eperjes	CM	1032	1014	2	16	0	0	0	0	0	47
-Eperjes	CM	968	867	42	14	0	0	0	0	45	49
Sikabony	CMA	841	835	2	2	0	0	1	0	1	17
-Síkabony	CM	767	754	4	9	0	0	0	0	0	30
-Sikabony	CM	721	717	1	2	0	0	0	0	1	41
-Abony (Sík-)	CM	607	585	0	1	0	0	0	0	21	26
Solymoskarcsa	CMA	109	109	0	0	0	0	0	0	0	0
-Solymoskarcsa	CM	92	92	0	0	0	0	0	0	0	0
-Solymos-Karcsa	CM	102	102	0	0	0	0	0	0	0	0
-Karcsa (Solymos-)	CM	105	98	1	0	0	0	0	0	6	0
Süly	CMA	276	275	0	0	0	0	0	0	1	8
-Süly	CM	250	247	0	2	0	0	0	0	1	6
-Süly	CM	285	282	1	2	0	0	0	0	0	8
-Süly	CM	246	229	4	3	0	0	0	0	10	9
Szentmihályfa	CMA	480	463	6	0	0	0	0	0	11	17
-Szentmihályfa	CM	433	423	7	3	0	0	0	0	0	20
-Szent-Mihályfa	CM	351	329	21	1	0	0	0	0	0	16
-Szent-Mihályfa	CM	372	342	15	2	0	0	0	0	13	14
Töböréte	CMA	165	164	1	0	0	0	0	0	0	4
-Töböréte	CM	166	166	0	0	0	0	0	0	0	9
-Töböréte	CM	156	149	1	4	0	0	0	0	2	2
-Éte (Tött-)	CM	203	198	0	0	0	0	0	0	5	9
POZSONY vármegye	OTE	osz	mag	nem	szl	rom	rut	hor	sze	egy	zsi
Tőnye	CMA	392	387	2	1	0	0	0	0	2	16
-Tőnye	CM	372	369	2	1	0	0	0	0	0	50
-Tőnye	CM	347	342	4	1	0	0	0	0	0	61
-Tönye	CM	342	326	5	1	0	0	0	0	10	47
Várkony	CMA	866	840	1	10	0	0	15	0	0	9
-Várkony	CM	803	788	2	2	0	0	8	0	3	16
-Várkony	CM	636	613	1	15	0	0	3	0	4	16
-Várkony	CM	604	542	7	15	0	0	0	0	40	20
Vásárút	CMA	1337	1261	1	0	0	0	0	0	75	33
-Vásárút	CM	1387	1362	14	4	0	0	0	0	7	39
-Vásárút	CM	1358	1332	4	22	0	0	0	0	0	34
-Vásárút	CM	1355	1297	2	12	0	0	0	0	44	49
Dunaszerdahelyi járás	51	33885	33538	112	88	2	0	17	0	128	2755
Alsószeli	CMA	2148	2128	8	12	0	0	0	0	0	55
-Alsószeli	CM	2226	2220	1	4	0	0	1	0	0	86
-Alsó-Szeli	CM	2247	2206	14	26	0	0	0	1	0	77
-Szeli (Alsó-)	CM	2036	1932	4	27	0	0	0	0	73	96
Alsószerdahely	CTC	1478	242	23	1207	0	0	0	0	6	31
-Vágszerdahely	CT	1308	74	39	1191	0	0	0	0	4	39
-Vág-Szerdahely	CT	1278	235	40	1003	0	0	0	0	0	45

-Szerdahely (Vág-)	CT	1190	99	38	994	0	0	0	0	59	41
Barakony	CTA	144	46	0	98	0	0	0	0	0	0
-Barakony	CT	167	22	0	145	0	0	0	0	0	0
-Barakony	CT	185	6	9	170	0	0	0	0	0	2
-Barakony	CT	140	5	2	124	0	0	0	0	9	2
Deáki	CMA	2949	2932	2	14	0	0	0	0	1	152
-Deáki	CM	2825	2766	22	29	0	0	0	0	8	127
-Deáki	CM	2630	2573	25	27	0	0	0	0	5	106
-Deáki	CM	2484	2260	33	32	0	0	0	0	159	131
Feketenyék	CMA	705	695	3	7	0	0	0	0	0	36
-Nyék	CM	673	652	1	19	0	0	0	1	0	26
-Nyék	CM	681	649	7	25	0	0	0	0	0	25
-Nyék	CM	616	551	9	27	0	0	0	0	29	17
Felsőszeli	CMA	3477	3463	4	9	0	0	0	0	1	189
-Felsőszeli	CM	3211	3163	16	30	0	0	0	0	2	178
-Felső-Szeli	CM	3253	3202	17	31	0	0	0	0	3	161
-Szeli (Felső-)	CM	3039	2755	76	63	0	0	0	0	145	142
Galánta	CMA	3274	2933	115	202	1	0	0	0	23	1060
-Galánta	CM	2982	2468	153	317	1	1	1	0	41	937
-Galánta	CM	2465	1871	231	345	0	0	0	0	18	786
-Galánta	CM	2176	1509	300	300	0	0	0	0	67	714
Gány	CMA	363	224	0	139	0	0	0	0	0	12
-Gány	CT	330	68	5	257	0	0	0	0	0	19
-Gány	CT	298	32	15	248	0	0	0	0	3	22
-Gány	CT	216	18	5	183	0	0	0	0	10	8
Hegy	CMA	224	219	0	5	0	0	0	0	0	7
-Hegy	CM	241	200	5	36	0	0	0	0	0	14
-Hegy	CM	240	209	9	22	0	0	0	0	0	11
-Hegy	CM	210	120	9	66	0	0	0	0	15	11
Hidaskürt	CMA	1559	1546	2	11	0	0	0	0	0	89
-Hidaskürt	CM	1661	1615	10	35	0	0	0	0	1	105
-Hidaskürt	CM	1627	1580	9	36	0	0	0	0	2	120
-Hidaskürth	CM	1555	1434	20	54	0	0	0	0	47	75
Hódi	CMA	432	245	0	187	0	0	0	0	0	14
-Hodi	CM	399	243	7	148	0	0	0	0	1	20
-Hodi	CT	333	74	6	253	0	0	0	0	0	14
-Hodi	CT	315	28	5	259	0	0	0	0	23	6
Királyrév	CMA	785	785	0	0	0	0	0	0	0	23
-Királyrév	CM	888	881	2	4	0	0	0	0	1	27
-Királyrév	CM	854	845	7	0	0	0	0	0	2	39
-Királyrév	CM	773	741	1	2	0	0	0	0	29	31
Kismácséd	CMA	696	687	1	8	0	0	0	0	0	0
-Kismácséd	CM	641	627	2	12	0	0	0	0	0	4
-Kis-Mácséd	CM	575	559	0	16	0	0	0	0	0	15
-Mácséd (Kis-)	CM	537	516	7	0	0	0	0	0	14	10
Magyardiószeg	CMA	2997	2483	73	317	0	0	1	0	123	168
-Magyardiószeg	CM	2722	2238	122	333	0	0	0	0	29	131
-Magyar-Diószeg	CM	2549	1919	167	443	0	0	0	0	20	171
-Diószeg (Magyar-)	CM	2235	1462	141	526	0	0	0	0	106	75
Nádszeg	CMA	2388	2386	0	2	0	0	0	0	0	65
-Nádszeg	CM	2398	2384	4	5	0	0	0	0	5	95
-Nádszeg	CM	2132	2127	2	3	0	0	0	0	0	113
-Nádszeg	CM	2025	1915	13	14	0	0	0	0	83	111
Nagyfödémes	CMA	2709	2679	14	16	0	0	0	0	0	88
-Nagyfödémes	CM	2706	2640	21	42	0	0	0	0	3	105
-Nagy-Födémes	CM	2471	2406	27	36	0	0	0	0	2	94
-Födémes (Nagy-)	CM	2383	2047	38	184	0	0	0	0	114	72

POZSONY vármegye	OTE	osz	mag	nem	szl	rom	rut	hor	sze	egy	zsi
Nagymácséd	CMA	1793	1785	1	7	0	0	0	0	0	19
-Nagymácséd	CM	1825	1783	16	26	0	0	0	0	0	26
-Nagy-Mácséd	CM	1652	1603	12	37	0	0	0	0	0	20
-Mácséd (Nagy-)	CM	1543	1415	2	53	0	0	0	0	73	22
Nemeskajal	CMA	1457	1449	1	7	0	0	0	0	0	45
-Kajal	CM	1465	1454	2	9	0	0	0	0	0	40
-Kajal	CM	1487	1455	4	28	0	0	0	0	0	56
-Kajal	CM	1440	1302	15	30	0	0	0	0	93	51
Nemeskosút	CMA	1213	1160	9	43	0	0	0	0	1	65
-Kosút	CM	1298	1143	10	141	0	0	0	0	4	62
-Kosut	CM	1253	1022	15	205	0	0	0	0	11	61
-Kossut	CM	1055	649	46	292	0	0	0	0	68	44
Nemesnebojsza	CMA	437	263	13	161	0	0	0	0	0	8
-Nebojsza	CT	460	99	21	323	0	0	0	0	17	6
-Nebojsza	CT	437	70	19	347	0	0	0	0	1	4
-Nebojsza	CT	353	65	13	267	0	0	0	0	8	7
Németdiószeg	CMA	748	449	262	33	0	0	0	0	4	52
-Németdiószeg	CN	737	263	421	50	0	0	0	0	3	73
-Német-Diószeg	CN	678	247	381	50	0	0	0	0	0	45
-Diószeg (Német-)	CN	578	52	458	38	0	0	1	0	29	72

Pered	CMA	3401	3393	3	5	0	0	0	0	0	98
-Pered	CM	3414	3402	4	7	0	0	1	0	0	122
-Pered	CM	3284	3206	14	27	0	0	0	0	37	137
-Pered	CM	2991	2872	7	10	0	0	0	0	102	111
Pozsonyvezekény	CMA	973	968	1	1	0	0	1	0	2	18
-Vezekény	CM	945	931	2	12	0	0	0	0	0	27
-Vezekény	CM	861	819	18	17	0	0	0	0	7	20
-Vezekény	CM	863	775	1	44	0	0	0	0	43	31
Pusztafödémes	CTA	1697	477	27	1191	0	0	0	0	2	57
-Pusztafödémes	CT	1724	331	74	1317	0	0	0	0	2	75
-Puszta-Födémes	CT	1615	230	94	1239	0	0	0	0	52	90
-Födémes (Puszta-)	CT	1298	134	70	1036	0	0	0	0	58	64
Taksonyfalva	CMA	1845	1810	1	34	0	0	0	0	0	32
-Taksony	CM	1677	1620	3	54	0	0	0	0	0	38
-Taksony	CM	1568	1511	10	44	0	0	0	0	3	54
-Taksony	CM	1426	1255	7	114	0	0	0	0	50	57
Tallós	CMA	1900	1884	8	8	0	0	0	0	0	44
-Tallós	CM	1858	1827	3	27	0	0	0	0	1	72
-Tallós	CM	1613	1557	9	42	0	0	0	0	5	47
-Tallós	CM	1560	1362	38	42	0	0	0	0	118	60
Tósnyárasd	CMA	594	587	2	5	0	0	0	0	0	10
-Tósnyárasd	CM	575	574	0	1	0	0	0	0	0	19
-Tós-Nyárasd	CM	551	541	1	9	0	0	0	0	0	13
-Tós-Nyárasd	CM	557	540	2	0	0	0	0	0	15	19
Vága	CMA	2036	2030	0	5	0	0	0	0	1	27
-Vága	CM	2115	2065	12	38	0	0	0	0	0	21
-Vága	CM	2051	2030	4	15	0	0	0	0	2	28
-Vága	CM	1884	1731	28	32	0	0	0	0	93	37
Vizkelet	CMA	1163	1155	2	6	0	0	0	0	0	46
-Vizkelet	CM	1138	1111	13	14	0	0	0	0	0	57
-Vizkelet	CM	1104	1007	29	65	0	0	0	0	3	71
-Vizkelet	CM	1059	965	11	31	0	0	0	0	52	77
Zsigárd	CMA	2626	2624	1	1	0	0	0	0	0	35
-Zsigárd	CM	2818	2811	4	3	0	0	0	0	0	51
-Zsigárd	CM	2866	2684	47	19	0	0	0	0	116	80
-Zsigárd	CM	2681	2397	45	20	0	0	0	0	219	89
Galántai járás	51	48211	43727	576	3741	1	0	2	0	164	2545

Búrszentgyörgy	CTC	2047	69	55	1918	0	0	0	0	5	43
-Búrszentgyörgy	CT	2146	32	73	2037	0	0	0	0	4	72
-Búr-Szent-György	CT	2383	35	111	2177	1	0	0	0	59	95
-Szent-György (Búr-)	CT	2420	31	120	2181	0	0	0	0	88	119
Búrszentmiklós	CTC	3030	55	60	2911	0	0	0	0	4	71
-Búrszentmiklós	CT	2874	11	96	2742	0	0	0	0	25	95
-Búr-Szent-Miklós	CT	2795	2	112	2677	0	0	0	0	4	123
-Szent-Miklós (Búr-)	CT	2605	8	105	2383	0	0	0	0	109	105
Búrszentpéter	CTC	1949	42	22	1884	0	0	1	0	0	32
-Búrszentpéter	CT	1824	19	59	1729	0	0	0	0	17	45
-Búr-Szent-Péter	CT	1701	8	45	1626	0	0	0	0	22	41
-Szent-Péter (Búr-)	CT	1558	2	55	1439	0	0	0	0	62	57
Detrekőcsütörtök	CTC	1202	56	19	1106	0	0	0	0	21	16
-Detrekőcsütörtök	CT	1286	21	19	1241	0	0	0	0	5	10
-Detrekő-Csütörtök	CT	1265	9	39	1192	0	0	0	0	25	18
-Csütörtök (Detrekő-)	CT	1157	5	19	1055	0	0	0	0	78	26
Detrekőszentmiklós	CTC	999	16	26	956	0	0	0	0	1	19
-Detrekőszentmiklós	CT	1106	11	39	1053	0	0	0	0	3	31
-Detrekő-Szent-Miklós	CT	1113	11	46	1053	0	0	0	0	3	47
-Szent-Miklós (Detrekő-)	CT	1118	23	28	1028	0	0	0	0	39	48

POZSONY vármegye	OTE	osz	mag	nem	szl	rom	rut	hor	sze	egy	zsi
Detrekőszentpéter	CTC	578	7	11	560	0	0	0	0	0	8
-Detrekőszentpéter	CT	631	0	19	611	0	0	0	0	1	20
-Detrekő-Szent-Péter	CT	671	1	47	623	0	0	0	0	0	42
-Szent-Péter (Detrekő-)	CT	630	0	40	569	0	0	0	0	21	37
Detrekőváralja	CTC	662	1	29	624	0	0	0	0	8	10
-Detrekőváralja	CT	691	4	29	643	0	0	0	0	15	14
-Detrekő-Váralja	CT	714	10	34	666	0	0	0	0	4	21
-Váralja (Detrekő-)	CT	683	3	31	628	0	0	0	0	21	19
Dimvár	CTC	841	21	8	811	0	0	0	0	1	9
-Dimburg	CT	1085	3	34	1003	0	0	0	0	45	22
-Dimburg	CT	978	1	30	931	0	0	0	0	16	21
-Dimburg	CT	876	1	49	766	0	0	0	0	60	35
Egyházhely	CTC	873	7	19	821	0	0	0	0	26	19
-Kiripolcz	CT	977	4	23	927	0	0	0	0	23	19
-Kiripolcz	CT	912	2	22	881	0	0	0	0	7	20
-Kiripolcz	CT	861	0	30	796	0	0	0	0	35	20
Gajar	CTC	3847	50	147	3567	0	0	3	0	80	72
-Gajár	CT	4260	57	173	3967	1	0	0	0	62	111
-Gajár	CT	3943	31	192	3668	0	0	0	0	52	158

-Gajár	CT	3694	18	259	3247	0	0	0	0	170	170
Kislévárd	CTC	1675	15	39	1608	0	0	0	0	13	33
-Kislévárd	CT	1522	2	52	1463	0	0	0	0	5	30
-Kis-Lévárd	CT	1553	1	49	1488	0	0	0	0	15	38
-Lévárd (Kis-)	CT	1355	0	48	1253	0	0	0	0	54	46
Konyha	CTC	1767	50	129	1559	0	0	0	0	29	52
-Konyha	CT	1804	17	147	1633	0	0	0	0	7	46
-Konyha	CT	1839	3	150	1683	0	0	0	0	3	81
-Konyha	CT	1839	3	170	1585	0	0	0	0	81	104
Kukló	CTC	1285	17	50	1193	2	0	0	0	23	49
-Kukló	CT	1350	6	44	1298	0	0	0	0	2	53
-Kukló	CT	1503	2	44	1449	0	0	0	0	8	67
-Kukló	CT	1547	10	45	1466	0	0	0	0	26	85
Láb	CTC	1579	16	25	1538	0	0	0	0	0	10
-Láb	CT	1740	24	21	1681	0	0	0	0	14	16
-Láb	CT	1552	23	24	1501	0	0	0	1	3	17
-Laáb	CT	1431	20	19	1295	0	0	0	0	97	34
Laksárújfalu	CTC	1301	23	30	1220	0	0	0	0	28	43
-Laksárújfalu	CT	1479	8	52	1402	0	0	0	0	17	51
-Laksár-Ujfalu	CT	1585	2	70	1507	0	0	0	0	6	57
-Laksár-Ujfalu	CT	1588	3	57	1437	0	0	0	0	91	60
Lozornó	CTC	1837	14	28	1758	0	0	0	0	37	16
-Lozornó	CT	1829	13	46	1770	0	0	0	0	0	19
-Lozornó	CT	1741	14	60	1666	0	0	0	0	1	38
-Lozornó	CT	1663	4	46	1448	0	0	0	0	165	29
Magyarfalu	CTC	2530	104	142	1940	0	0	0	0	344	118
-Magyarfalu	CT	2370	56	164	1789	0	0	0	1	360	118
-Magyarfalu	CT	1776	15	124	1481	0	0	0	0	156	102
-Magyarfalva	CT	1865	6	209	1226	0	0	0	0	424	148
Malaczka	CTC	5136	530	631	3849	0	0	6	0	120	325
-Malaczka	CT	5053	345	799	3861	0	0	1	0	47	345
-Malaczka	CT	4211	320	645	3185	0	0	1	0	60	265
-Malaczka	CT	3755	110	625	2864	0	0	0	0	156	397
Morvaszentjános	CTC	1917	53	133	1695	0	0	0	1	35	58
-Szentjános	CT	2034	33	132	1803	0	0	0	0	66	68
-Szent-János	CT	2014	25	166	1784	0	0	0	0	39	115
-Szent-János	CT	1898	16	174	1666	0	0	0	0	42	101
Nádasfő	CTC	1344	12	54	1264	0	0	0	0	14	35
-Rohrbach	CT	1326	3	56	1267	0	0	0	0	0	35
-Rohrbach	CT	1352	12	98	1239	0	0	0	0	3	56
-Rohrbach	CT	1316	3	69	1138	0	0	0	0	106	66
Nagyjakabfalva	CTC	1165	19	43	1078	0	0	0	0	25	37
-Jakabfalu	CT	1150	0	37	1100	0	0	0	0	13	39
-Jakabfalu	CT	1091	1	48	1041	0	0	0	0	1	42
-Jakabfalu	CT	962	2	40	895	0	0	0	0	25	43
Nagylévárd	CTC	2871	191	284	2340	0	0	0	0	56	86
-Nagylévárd	CT	2977	144	377	2419	0	0	0	0	37	97
-Nagy-Lévárd	CT	2977	32	479	2404	0	1	5	0	56	117
-Lévárd (Nagy-)	CT	2808	22	385	2268	0	0	0	0	133	93
Pálffytelek	CTC	241	8	13	220	0	0	0	0	0	3
-Miklóstelek	CT	318	5	11	301	0	0	0	0	1	6
-Miklóstelek	CT	363	3	22	338	0	0	0	0	0	12
-Miklóstelek	CT	371	1	12	346	0	0	0	0	12	10
Pernek	CTC	1006	13	31	942	0	0	0	0	20	7
-Pernek	CT	1107	6	39	1035	0	1	0	0	26	15
-Pernek	CT	1119	4	43	1057	0	0	0	0	15	28
-Pernek	CT	1115	46	14	1015	0	0	0	0	40	30
Pozsonyalmás	CTC	1155	16	27	1095	0	0	0	0	17	10
-Almás	CT	1126	5	26	1083	0	0	0	0	12	11
-Almás	CT	1165	0	18	1146	0	0	0	0	1	16
-Almás	CT	1175	3	34	1086	0	0	0	0	52	28
POZSONY vármegye	OTE	osz	mag	nem	szl	rom	rut	hor	sze	egy	zsi
Pozsonyzávod	CTC	1840	18	28	1749	0	0	0	0	45	36
-Závod	CT	1896	14	20	1844	0	0	0	0	18	40
-Závod	CT	1759	9	49	1681	0	0	0	0	20	37
-Závod	CT	1630	1	40	1524	0	0	0	0	65	36
Székelyfalva	CTC	1518	53	63	1374	0	0	0	0	28	54
-Székelyfalu	CT	1428	40	62	1311	0	0	0	0	15	51
-Székelyfalu	CT	1373	11	73	1270	0	0	0	0	19	58
-Székelyfalu	CT	1257	0	45	1186	0	0	0	0	26	36
Széleskút	CTC	1266	13	82	1167	0	0	0	0	4	57
-Széleskút	CT	1261	13	77	1169	0	0	0	0	2	57
-Széleskút	CT	1270	9	88	1169	0	0	0	0	4	58
-Széleskút	CT	1316	8	95	1140	0	0	0	0	73	78
Szentistvánkút	CTC	1701	27	44	1627	0	0	0	0	3	39
-Szentistván	CT	1798	18	54	1707	0	0	0	0	19	42
-Szent-István	CT	1845	13	73	1744	0	0	0	0	15	58
-Haszprunka	CT	1643	1	74	1492	0	0	0	0	76	70
Malackai járás	36	49162	1516	2272	44374	2	0	10	1	987	136

Alsócsöpöny	CTC	317	98	8	211	0	0	0	0	0	9
-Alsócsöpöny	CT	398	35	16	347	0	0	0	0	0	17
-Alsó-Csöpöny	CT	328	70	16	240	0	0	0	0	2	25
-Csöpöny (Alsó-)	CT	364	27	52	271	0	0	0	0	14	59
Alsódiós	CTC	1171	12	29	1129	0	0	0	0	1	19
-Alsódiós	CT	1199	7	32	1160	0	0	0	0	0	21
-Alsó-Diós	CT	1045	7	44	991	0	0	0	0	3	31
-Diós (Alsó-)	CT	999	4	39	903	0	0	0	0	53	27
Alsódombó	CTC	600	7	11	582	0	0	0	0	0	11
-Alsódombó	CT	603	13	15	575	0	0	0	0	0	14
-Alsó-Dombó	CT	566	1	20	545	0	0	0	0	0	27
-Dombó (Alsó-)	CT	498	0	11	471	0	0	0	0	16	11
Alsókorompa	CTC	1675	87	34	1547	2	0	0	0	5	43
-Alsókorompa	CT	1481	35	64	1377	0	0	0	0	5	46
-Alsó-Korompa	CT	1230	15	64	1143	0	0	0	0	8	18
-Korompa (Alsó-)	CT	1155	21	56	1032	0	0	0	0	46	55
Alsólócz	CTC	599	14	6	579	0	0	0	0	0	12
-Alsólócz	CT	645	26	22	596	0	0	0	0	1	16
-Alsó-Lócz	CT	543	18	9	516	0	0	0	0	0	45
-Lócz (Alsó-)	CT	501	28	12	445	0	0	0	0	16	4
Alsószil	CTC	429	31	6	392	0	0	0	0	0	11
-Kisbresztovány	CT	539	64	17	458	0	0	0	0	0	24
-Kis-Beresztovány	CT	417	15	28	362	0	0	2	0	10	14
-Bresztovány (Kis-)	CT	365	17	14	324	0	0	0	0	10	9
Apaj	CTC	541	38	11	492	0	0	0	0	0	13
-Apaj	CT	504	26	13	465	0	0	0	0	0	23
-Apaj	CT	491	41	49	401	0	0	0	0	0	9
-Apaj	CT	520	56	79	361	1	0	0	0	23	80
Apátszentmihály	CTC	500	8	16	475	0	0	0	0	1	10
-Bohunicz	CT	468	15	19	430	0	0	0	0	4	16
-Bohunicz	CT	413	8	28	377	0	0	0	0	0	18
-Bohunicz	CT	431	15	36	352	0	0	0	0	28	18
Ábrahám	CTC	1292	69	29	1190	0	0	0	0	4	21
-Ábrahám	CT	1240	40	46	1151	0	0	0	0	3	22
-Ábrahám	CT	1077	102	39	930	0	0	0	0	6	52
-Ábrahám	CT	1019	23	26	935	0	0	0	0	35	49
Bélaház	CTC	1158	58	38	1062	0	0	0	0	0	42
-Bélaház	CT	1015	49	36	928	0	0	0	0	2	23
-Bélaház	CT	868	4	36	826	0	0	0	0	2	33
-Boleráz	CT	828	15	40	714	0	0	0	0	59	37
Bikszárd	CTC	947	11	10	887	0	0	0	0	39	10
-Bikszárd	CT	1008	8	14	975	0	0	0	0	11	12
-Bikszárd	CT	986	2	27	957	0	0	0	0	0	20
-Bikszárd	CT	965	5	27	893	0	0	0	0	40	23
Binócz	CTC	598	5	7	585	0	0	0	0	1	8
-Binócz	CT	574	7	24	542	0	0	0	0	1	25
-Binócz	CT	544	7	41	495	0	0	0	0	1	40
-Binócz	CT	497	4	54	400	0	0	0	0	39	54
Bogdány	CTC	706	11	23	672	0	0	0	0	0	21
-Bogdány	CT	748	10	32	705	0	0	0	0	1	31
-Bogdány	CT	648	1	36	608	0	0	0	0	3	33
-Bogdánócz	CT	552	7	14	515	0	0	0	0	16	24
Czifer	CTC	1827	187	48	1589	0	0	0	0	3	73
-Cziffer	CT	1721	194	78	1443	0	0	0	0	6	113
-Cziffer	CT	1628	125	167	1329	0	0	0	0	7	127
-Cziffer	CT	1519	79	153	1221	0	0	0	0	66	133
Dajta	CTC	228	0	3	213	0	0	0	0	12	3
-Gocznód	CT	196	2	0	194	0	0	0	0	0	0
-Gocznód	CT	183	1	1	181	0	0	0	0	0	0
-Gocznód	CT	164	2	8	150	0	0	0	0	4	7

POZSONY vármegye	OTE	osz	mag	nem	szl	rom	rut	hor	sze	egy	zsi
Dejte	CTC	1214	16	37	1159	0	0	1	0	1	20
-Dejte	CT	1251	9	45	1191	0	0	0	0	6	34
-Dejte	CT	1117	6	50	1056	0	0	0	0	5	29
-Dejthe	CT	803	2	37	733	0	0	0	0	31	23
Farkashida	CTC	942	40	8	887	0	0	0	0	7	13
-Farkashida	CT	872	18	12	842	0	0	0	0	0	29
-Farkashida	CT	811	70	19	722	0	0	0	0	0	32
-Farkashida	CT	717	13	23	647	0	0	0	0	34	22
Felsőcsöpöny	CTC	331	71	19	241	0	0	0	0	0	19
-Felsőcsöpöny	CT	318	46	18	254	0	0	0	0	0	15
-Felső-Csöpöny	CT	249	8	16	225	0	0	0	0	0	8
-Csöpöny (Felső-)	CT	245	13	5	208	0	0	0	0	19	5
Felsődiós	CTC	1584	31	60	1484	0	0	0	0	9	24
-Felsődiós	CT	1607	21	82	1494	0	0	0	0	10	26
-Felső-Diós	CT	1480	15	75	1382	0	0	0	0	8	36
-Diós (Felső-)	CT	1229	0	47	1136	0	0	0	0	46	32
Felsődombó	CTC	399	5	3	380	0	0	0	0	11	4

-Felsődombó	CT	398	1	9	388	0	0	0	0	0	8
-Felső-Dombó	CT	338	0	15	323	0	0	0	0	0	14
-Dombó (Felső-)	CT	318	0	9	299	0	0	0	0	10	12
Felsőhosszúfalu	CTC	585	11	10	560	0	0	0	0	4	2
-Hosszúfalu	CT	598	2	18	569	2	0	0	0	7	7
-Hosszufalu	CT	571	1	20	550	0	0	0	0	0	10
-Hosszúfalu	CT	513	1	19	472	0	0	0	0	21	18
Felsőkorompa	CTC	708	4	22	636	0	0	0	0	46	24
-Felsőkorompa	CT	682	2	23	633	0	0	0	0	24	23
-Felső-Korompa	CT	549	4	30	515	0	0	0	0	0	30
-Korompa (Felső-)	CT	486	0	25	420	0	0	0	0	41	28
Felsőlócz	CTC	424	3	6	415	0	0	0	0	0	10
-Felsőlócz	CT	397	6	9	381	0	0	0	0	1	9
-Felső-Lócz	CT	389	11	11	356	0	0	0	0	11	7
-Lócz (Felső-)	CT	336	11	11	288	0	0	0	0	26	10
Felszszil	CTC	645	15	14	616	0	0	0	0	0	16
-Nagybresztovány	CT	656	4	14	638	0	0	0	0	0	13
-Nagy-Beresztovány	CT	628	4	22	602	0	0	0	0	0	21
-Bresztovány (Nagy-)	CT	575	1	17	533	0	0	0	0	24	27
Fenyves	CTC	411	5	5	401	0	0	0	0	0	5
-Fenyves	CT	398	1	6	391	0	0	0	0	0	6
-Fenyves	CT	350	0	4	338	0	0	0	0	8	4
-Borova	CT	337	0	8	310	0	0	0	0	19	8
Gerencsér	CTC	1752	47	3	1701	0	0	0	0	1	2
-Gerencsér	CT	1510	22	10	1478	0	0	0	0	0	11
-Gerencsér	CT	1317	26	14	1272	0	0	0	0	5	15
-Gerencsér	CT	1264	26	29	1196	0	0	0	0	13	27
Gidrafa	CTC	1806	113	73	1610	0	0	0	0	10	64
-Pudmericz	CT	1625	66	33	1519	0	0	0	0	7	44
-Pudmericz	CT	1467	44	58	1357	0	0	0	0	8	36
-Pudmericz	CT	1381	26	60	1231	0	0	0	0	64	59
Gósfalva	CTC	592	7	10	575	0	0	0	0	0	11
-Kosolna	CT	552	0	7	545	0	0	0	0	0	11
-Kosolna	CT	503	5	18	480	0	0	0	0	0	16
-Kosolna	CT	469	0	16	437	0	0	0	0	16	16
Halmos	CTC	567	2	17	530	0	0	0	0	18	14
-Halmos	CT	521	4	16	496	0	0	0	0	5	16
-Halmos	CT	461	0	28	433	0	0	0	0	0	28
-Halmes	CT	392	0	22	353	0	0	0	0	17	24
Harangfalva	CTC	511	0	9	502	0	0	0	0	0	3
-Harangfalva	CT	483	3	6	474	0	0	0	0	0	6
-Harangfalva	CT	422	1	6	415	0	0	0	0	0	6
-Zvoncsin	CT	371	3	6	345	0	0	0	0	17	5
Ispácza	CTC	1741	122	47	1572	0	0	0	0	0	65
-Spácza	CT	1641	30	44	1563	0	0	0	0	4	60
-Spácza	CT	1235	11	86	1128	0	0	0	0	10	78
-Spácza	CT	1211	17	82	1064	0	0	2	0	46	99
Istvánkirályfalva	CTC	351	10	0	341	0	0	0	0	0	0
-Istvánfalu	CT	407	1	0	406	0	0	0	0	0	0
-Istvánfalu	CT	359	2	0	357	0	0	0	0	0	0
-Istvánfalu	CT	330	3	4	311	0	0	0	0	12	4
Istvánlak	CTC	476	21	9	413	0	0	1	0	32	9
-Istvánlak	CT	426	7	10	409	0	0	0	0	0	8
-Istvánlak	CT	363	0	17	329	0	0	0	0	17	15
-Klcsován	CT	371	2	25	313	0	0	0	0	31	22
Jánostelek	CTC	500	8	19	459	0	0	1	0	13	16
-Jánostelek	CT	511	2	21	487	0	0	0	0	1	13
-Jánostelek	CT	443	0	13	424	0	0	0	0	6	12
-Nestich	CT	420	1	14	398	0	0	0	0	7	14
Jászló	CTC	576	5	12	559	0	0	0	0	0	12
-Jászlócz	CT	537	3	12	521	0	0	0	0	1	11
-Jászlócz	CT	509	2	16	491	0	0	0	0	0	14
-Jászlócz	CT	528	0	7	498	0	0	0	0	23	7
POZSONY vármegye	OTE	osz	mag	nem	szl	rom	rut	hor	sze	egy	zsi
Kátló	CTC	864	3	26	807	0	0	0	0	28	32
-Kátlócz	CT	937	2	32	903	0	0	0	0	0	37
-Kátlócz	CT	828	7	40	759	0	0	0	0	22	39
-Kátlócz	CT	730	2	33	658	0	0	0	0	37	28
Kisgeszt	CTC	528	10	21	497	0	0	0	0	0	11
-Geszt	CT	453	5	18	430	0	0	0	0	0	14
-Geszt	CT	413	9	25	379	0	0	0	0	0	16
-Geszt	CT	391	5	18	354	0	0	0	0	14	13
Kislosoncz	CTC	715	17	71	627	0	0	0	0	0	3
-Losoncz	CT	687	4	63	564	0	56	0	0	0	12
-Losoncz	CT	531	2	70	448	0	0	0	0	11	12
-Losoncz	CT	463	0	51	395	0	0	0	0	17	16
Középcsöpöny	CTC	348	18	3	327	0	0	0	0	0	7
-Középcsöpöny	CT	365	4	10	351	0	0	0	0	0	14
-Közép-Csöpöny	CT	305	44	9	252	0	0	0	0	0	10
-Csöpöny (Közép-)	CT	313	2	4	296	0	0	0	0	11	4

Majtény	CTC	1501	124	38	1321	0	0	0	0	18	31
-Majtény	CT	1342	76	17	1249	0	0	0	0	0	35
-Majtény	CT	1173	66	48	1058	0	0	0	0	1	35
-Majtény	CT	1005	20	44	880	0	0	0	0	61	53
Nagysúr	CTC	900	16	15	868	0	0	0	0	1	32
-Nagysúr	CT	872	21	37	800	0	0	0	0	14	37
-Nagy-Súr	CT	850	18	33	799	0	0	0	0	0	31
-Nagy-Súr	CT	761	8	38	682	0	0	0	0	33	38
Nahács	CTC	516	16	24	476	0	0	0	0	0	9
-Nahács	CT	487	6	23	458	0	0	0	0	0	14
-Nahács	CT	448	3	27	418	0	0	0	0	0	18
-Nahács	CT	434	4	12	409	0	0	0	0	9	10
Nemessúr	CTC	314	12	13	289	0	0	0	0	0	24
-Nemessúr	CT	256	22	33	201	0	0	0	0	0	38
-Nemes-Súr	CT	252	4	59	187	0	0	0	0	2	60
-Nemes-Súr	CT	297	8	64	210	0	0	0	0	15	68
Ottóvölgy	CTC	1146	44	61	1039	0	0	0	0	2	25
-Ottóvölgy	CT	1159	16	63	1077	0	0	0	0	3	18
-Ottóvölgy	CT	1019	15	47	944	0	0	0	0	13	14
-Ompitál	CT	1006	3	60	921	0	0	0	0	22	18
Pagyár	CTC	343	3	0	340	0	0	0	0	0	5
-Pagyerócz	CT	266	2	7	257	0	0	0	0	0	7
-Pagyerócz	CT	267	0	11	256	0	0	0	0	0	11
-Pagyerócz	CT	295	1	12	265	0	0	0	0	17	13
Páld	CTC	568	1	4	563	0	0	0	0	0	7
-Páld	CT	511	8	21	482	0	0	0	0	0	18
-Páld	CT	533	1	20	512	0	0	0	0	0	20
-Páld	CT	474	8	14	442	0	0	0	0	10	14
Pozsonyfehéregyház	CTC	507	10	5	492	0	0	0	0	0	11
-Fehéregyház	CT	469	3	8	458	0	0	0	0	0	9
-Fehéregyház	CT	401	2	6	393	0	0	0	0	0	8
-Fehéregyház	CT	304	2	14	272	0	0	0	0	16	12
Pozsonynádas	CTC	1604	44	126	1412	0	0	0	0	22	123
-Nádas	CT	1455	73	78	1303	0	0	0	0	1	108
-Nádas	CT	1279	25	125	1125	0	0	0	0	4	106
-Nádas	CT	1281	11	151	1076	0	0	0	0	43	139
Pusztapát	CTC	379	14	8	357	0	0	0	0	0	10
-Pusztapát	CT	337	3	0	334	0	0	0	0	0	0
-Pusztapát	CT	304	2	0	302	0	0	0	0	0	0
-Pusztapáth	CT	276	5	6	257	0	0	0	0	8	6
Rózsavölgy	CTC	961	13	2	946	0	0	0	0	0	0
-Rózsavölgy	CT	954	6	3	945	0	0	0	0	0	0
-Rózsavölgy	CT	822	10	3	809	0	0	0	0	0	0
-Rosindol	CT	754	5	0	732	0	0	0	0	17	0
Selpőcz	CTC	550	27	8	505	0	0	0	0	10	14
-Selpőcz	CT	493	49	11	433	0	0	0	0	0	11
-Selpőcz	CT	424	3	15	406	0	0	0	0	0	15
-Selpicz	CT	356	0	4	336	0	0	0	0	16	4
Szárazpatak	CTC	1260	38	18	1193	0	0	0	0	11	16
-Szárazpatak	CT	1122	36	53	1033	0	0	0	0	0	34
-Szárazpatak	CT	955	19	33	903	0	0	0	0	0	30
-Szuha	CT	933	25	38	823	0	0	0	0	47	31
Szelincs	CTC	1450	89	8	1347	0	0	0	0	6	15
-Szilincs	CT	1265	10	8	1246	0	0	0	0	1	9
-Szilincs	CT	1032	8	10	1014	0	0	0	0	0	12
-Szilincs	CT	860	2	13	821	0	0	0	0	24	14
Szered	CTC	5371	1946	429	2941	1	0	0	0	54	985
-Szered	CT	5095	732	904	3450	0	1	0	0	8	1041
-Szered	Ct	5227	2157	794	2270	0	0	0	0	6	1403
-Szered	CT	4015	379	1021	2448	0	0	1	0	166	1043
Szomolány	CTC	1469	121	90	1236	0	0	0	0	22	56
-Szomolány	CT	1413	74	89	1232	0	0	0	1	17	55
-Szomolány	CT	1326	24	110	1180	0	0	0	0	12	71
-Szomolány	CT	1215	17	112	1045	0	0	0	0	41	89
POZSONY vármegye	OTE	osz	mag	nem	szl	rom	rut	hor	sze	egy	zsi
Vágkeresztúr	CTC	1166	48	18	1093	0	0	0	0	7	19
-Keresztúr	CT	1079	39	27	1013	0	0	0	0	0	23
-Keresztúr	CT	943	20	30	893	0	0	0	0	0	34
-Keresztur	CT	877	11	28	798	0	0	0	0	40	23
Vágmagyarád	CTC	1662	90	9	1563	0	0	0	0	0	21
-Modorfalva	CT	1512	10	13	1489	0	0	0	0	0	7
-Modorfalva	CT	1336	11	21	1303	0	0	0	0	1	16
-Moderdorf	CT	1048	0	14	991	0	0	0	0	43	13
Valtasúr	CTC	565	6	8	546	0	0	0	0	5	8
-Valtasúr	CT	539	5	7	523	0	0	0	0	4	7
-Valta-Súr	CT	534	2	13	519	0	0	0	0	0	12
-Valta-Súr	CT	518	0	8	494	0	0	0	0	16	8
Várassúr	CTC	466	4	13	449	0	0	0	0	0	11
-Varrasúr	CT	487	3	19	465	0	0	0	0	0	16
-Varras-Súr	CT	391	1	28	362	0	0	0	0	0	27

-Varra-Súr	CT	399	2	19	365	0	0	0	0	13	19
Vedrőd	CTC	1143	181	8	935	0	0	0	0	19	5
-Vedrőd	CT	1150	79	29	1035	0	0	0	0	7	10
-Vedrőd	CT	1013	58	26	912	0	0	0	0	17	5
-Vedröd	CT	925	47	35	811	0	0	0	0	32	17
Vedrődújfalu	CTC	593	36	5	552	0	0	0	0	0	3
-Tótújfalu	CT	498	3	17	477	0	0	0	0	1	9
-Tót-Ujfalu	CT	341	0	0	331	0	0	0	0	10	13
-Ujfalu (Tót-)	CT	325	0	10	301	0	0	0	0	14	12
Zavar	CTC	1057	73	53	929	0	0	0	0	2	57
-Zavar	CT	989	63	47	874	0	0	0	0	5	44
-Zavar	CT	870	35	71	761	0	0	2	0	1	34
-Zavar	CT	790	23	49	666	0	0	0	0	52	37
Nagyszombati járás	37	56649	4176	1746	50296	3	0	3	0	425	2179

Cseklész	CMA	2103	1663	59	370	1	0	3	1	6	3
-Cseklész	CM	1804	1271	51	468	0	0	0	0	14	6
-Cseklész	Ct	1539	687	114	728	0	0	1	0	9	18
-Cseklész	CM	1507	1245	89	110	0	0	0	0	63	26
Dévény	CNC	2063	203	1306	509	0	0	3	0	42	5
-Dévény	CN	1981	103	1255	538	1	0	6	0	78	11
-Dévény	CN	1867	63	1235	422	1	0	7	0	139	11
-Dévény	CN	1655	65	1179	327	0	0	3	0	81	6
Dévényújfalu	ChC	2817	365	201	917	1	2	1164	0	167	76
-Dévényújfalu	CH	2563	215	242	365	1	0	1567	0	173	92
-Dévény-Ujfalu	CH	2118	124	229	355	0	0	1272	0	138	65
-Ujfalu (Dévény-)	CH	1711	18	166	271	0	0	1171	0	85	61
Főrév	CNA	1301	239	1008	39	0	0	0	0	15	0
-Főrév	CN	994	122	844	27	0	0	0	0	1	0
-Főrév	CN	868	60	774	25	0	0	1	0	8	0
-Förév	CN	759	25	664	33	0	0	0	0	37	0
Horvátgurab	CTC	1137	85	9	687	0	23	330	0	3	0
-Horvátgurab	Ch	1100	37	9	516	0	0	529	0	9	0
-Horvát-Gurab	CT	973	13	11	946	0	0	1	0	2	0
-Gurab (Horvát-)	CH	861	25	11	223	0	0	545	0	57	10
Lamacs	CTC	1381	90	12	1263	0	0	0	0	16	5
-Lamacs	CT	1149	32	31	1072	0	0	2	0	12	0
-Lamacs	CT	948	10	5	933	0	0	0	0	0	0
-Lamacs	CT	864	0	11	801	0	0	0	0	52	0
Máriavölgy	CTC	839	8	34	794	0	0	0	0	3	0
-Máriavölgy	CT	809	19	62	707	0	0	0	0	21	0
-Máriavölgy	CT	756	14	37	698	0	0	0	0	7	2
-Máriavölgy	CT	647	2	22	604	0	0	0	0	19	0
Mászt	CTC	852	12	17	823	0	0	0	0	0	8
-Mászt	CT	908	8	10	890	0	0	0	0	0	6
-Mászt	CT	874	4	18	844	0	0	0	0	8	2
-Maaszt	CT	893	0	24	824	0	0	0	0	45	6
Nagymagasfalu	CTC	2472	71	46	2307	0	0	0	0	48	34
-Magasfalu	CT	2603	60	53	2490	0	0	0	0	0	34
-Magasfalu	CT	2367	60	58	2246	0	0	3	0	0	36
-Hochstettnó	CT	2057	53	57	1812	0	0	8	0	127	26
Papfa	CTA	629	158	18	453	0	0	0	0	0	1
-Papfa	CT	540	38	25	473	0	0	0	0	4	8
-Papfa	CT	473	27	13	414	0	0	0	0	19	3
-Papfa	CT	441	16	17	390	0	1	0	0	17	6
Pozsonybesztercze	CTC	2271	17	29	2222	0	0	0	0	3	19
-Besztercze	CT	2195	24	48	2116	0	0	0	0	7	30
-Besztercze	CT	2110	21	54	2015	0	0	0	0	20	23
-Besztercze	CT	1946	8	37	1836	0	0	0	0	65	22
Pozsonyborostyánkő	CTC	938	30	35	848	0	0	0	0	25	0
-Pozsonyborostyánkő	CT	902	14	66	797	0	0	0	0	25	0
-Borostyánkő	CT	784	7	25	734	0	0	0	0	18	0
-Borostyánkő	CT	727	20	34	641	0	0	0	0	32	0

POZSONY vármegye	OTE	osz	mag	nem	szl	rom	rut	hor	sze	egy	zsi
Pozsonyhidegkút	CTC	876	12	12	845	0	0	3	0	4	0
-Hidegkút	CT	841	7	5	829	0	0	0	0	0	0
-Hidegkut	CT	752	1	4	747	0	0	0	0	0	0
-Hidegkút	CT	645	7	9	420	0	0	173	0	36	3
Pozsonyivánka	CTA	878	254	34	575	0	0	2	0	13	3
-Ivánka	CT	799	111	35	643	0	0	0	0	10	3
-Iványi	CT	712	134	38	537	0	0	0	0	3	5
-Iványi	CT	625	79	53	461	0	0	0	0	32	13
Pozsonyligetfalu	CNA	2947	495	1997	318	1	0	9	2	125	25
-Ligetfalu	CN	1805	214	1480	81	0	3	9	0	18	19
-Ligetfalu	CN	904	36	794	55	0	0	6	0	13	4
-Ligetfalu	CN	819	24	693	55	0	0	8	2	37	0
Pozsonyszőlős	CTC	1863	92	10	1759	0	0	0	0	2	3
-Szőllős	CT	1769	122	9	1637	0	0	0	0	1	4

-Szőllős	CT	1544	64	18	1456	0	0	2	0	4	0
-Vajnor	CT	1286	38	22	1180	0	0	0	0	46	3
Récse	CTC	4595	650	875	3041	0	0	0	0	29	111
-Récse	CT	3843	447	519	2870	0	0	0	0	7	89
-Récse	CT	2848	45	690	2111	0	0	0	0	2	54
-Récse	CT	2558	29	647	1748	0	0	0	0	134	52
Stomfa	CTC	3399	390	557	2431	0	0	0	0	21	277
-Stomfa	CT	3327	258	551	2478	1	0	1	0	38	297
-Stomfa	CT	3271	230	725	2249	1	0	0	0	66	385
-Stomfa	CT	3079	136	797	1993	0	0	4	0	149	413
Zohor	CTC	2829	85	35	2704	0	0	1	0	4	26
-Zohor	CT	2590	56	39	2486	0	0	0	0	9	22
-Zohor	CT	2392	10	44	2294	0	0	0	0	44	20
-Zohor	CT	2091	9	37	1949	0	0	0	0	96	24
Pozsonyi járás	50	36190	4919	6294	22905	3	25	1515	3	526	596

Alsójányok	CMA	259	256	1	2	0	0	0	0	0	4
-Alsójányok	CM	246	241	0	5	0	0	0	0	0	9
-Alsó-Jányok	CM	206	199	2	4	0	0	0	1	0	0
-Jányok (Alsó-)	CM	249	230	6	4	0	0	0	0	9	6
Bacsfa	CMA	321	319	0	2	0	0	0	0	0	0
-Bacsfa	CM	300	287	2	5	0	0	0	0	6	3
-Bácsfa	CM	284	276	7	1	0	0	0	0	0	4
-Bácsfa	CM	279	264	2	1	0	0	0	0	12	4
Béke	CMA	388	372	3	9	0	0	0	0	4	9
-Béke	CM	362	334	10	16	0	0	0	0	2	5
-Béke	CM	299	285	10	4	0	0	0	0	0	5
-Béke	CM	284	271	0	1	0	0	0	0	12	3
Bélvata	CMA	359	359	0	0	0	0	0	0	0	7
-Bélvata	CM	308	303	0	4	0	0	0	0	1	6
-Bél-Vatta	CM	291	280	5	5	0	0	0	0	1	4
-Vatta (Bél-)	CM	302	286	0	0	0	0	0	0	16	10
Bucsuháza	CMA	164	164	0	0	0	0	0	0	0	0
-Bucsuháza	CM	138	134	1	3	0	0	0	0	0	0
-Bucsuháza	CM	142	142	0	0	0	0	0	0	0	0
-Búcsúháza	CM	128	119	1	1	0	0	0	0	7	4
Bústelek	CMA	52	52	0	0	0	0	0	0	0	0
-Bústelek	CM	62	62	0	0	0	0	0	0	0	0
-Bústelek	CM	44	44	0	0	0	0	0	0	0	0
-Bústelek	CM	36	36	0	0	0	0	0	0	0	0
Csallóköztárnok	CMA	423	416	5	2	0	0	0	0	0	3
-Tárnok	CM	404	402	2	0	0	0	0	0	0	6
-Tárnok	CM	359	355	3	1	0	0	0	0	0	11
-Tárnok	CM	393	369	10	1	0	0	0	0	13	10
Csenke	CMA	332	332	0	0	0	0	0	0	0	3
-Csenke	CM	314	313	0	1	0	0	0	0	0	8
-Csenke	CM	330	330	0	0	0	0	0	0	0	4
-Csenke	CM	301	281	0	3	0	0	0	0	17	15
Csölle	CNA	524	115	399	10	0	0	0	0	0	0
+Alsócsölle	CN	246	71	172	3	0	0	0	0	0	0
+Felsőcsölle	CN	275	38	233	3	0	0	0	0	1	0
+Alsó-Csölle	CN	269	43	225	1	0	0	0	0	0	0
+Felső-Csölle	CM	292	286	6	0	0	0	0	0	0	0
+Csölle (Alsó-)	CM	272	250	10	2	0	0	0	0	10	5
+Csölle (Felső-)	CM	295	257	28	1	0	0	0	0	9	0
Csölösztő	CMA	235	232	1	2	0	0	0	0	0	0
-Csölösztő	CM	226	223	2	0	0	0	0	0	1	0
-Csölösztő	CM	248	246	2	0	0	0	0	0	0	4
-Csölösztő	CM	253	236	0	0	0	0	0	0	17	9
Csukárpaka	CMA	179	179	0	0	0	0	0	0	0	0
-Csukárpaka	CM	188	182	1	5	0	0	0	0	0	0
-Csukár-Paka	CM	194	194	0	0	0	0	0	0	0	23
-Paka (Csukár-)	CM	216	179	26	6	0	0	0	0	5	4

POZSONY vármegye	OTE	osz	mag	nem	szl	rom	rut	hor	sze	egy	zsi
Csütörtök	CMA	1259	1228	18	11	0	0	0	0	2	18
-Csötörtök	CM	1118	991	20	19	0	0	0	0	88	24
-Csütörtök	CM	847	804	23	19	0	0	0	0	1	0
-Csütörtök	CM	939	823	36	18	0	0	0	0	62	35
Dénesd	CNA	504	228	272	3	0	0	0	0	1	0
-Dénesd	CN	512	150	354	8	0	0	0	0	0	0
-Dénesd	CN	492	123	366	3	0	0	0	0	0	0
-Dénesd	CN	501	78	399	8	0	0	0	0	16	0
Doborgaz	CMA	829	825	4	0	0	0	0	0	0	6
-Doborgaz	CM	738	733	3	0	0	1	0	0	1	9
-Doborgaz	CM	753	737	13	2	0	0	0	0	1	16
-Doborgaz	CM	715	682	6	3	0	0	0	0	24	18
Dunahidas	CNA	1161	121	1008	22	0	0	0	0	10	5

-Hidas	CN	1025	97	917	10	0	0	0	0	1	8
-Hidas	CN	1047	93	941	13	0	0	0	0	0	17
-Prukk	CN	921	314	549	10	0	0	0	0	48	7
Előpatony	CMA	246	246	0	0	0	0	0	0	0	10
-Előpatony	CM	285	275	0	4	0	0	0	0	6	6
-Előpatony	CM	277	274	2	1	0	0	0	0	0	9
-Patony (Elő-)	CM	310	286	0	0	0	0	0	0	24	10
Éberhárd	CMA	828	782	26	17	0	0	0	0	3	5
-Éberhárd	CM	726	674	23	26	0	0	0	0	3	2
-Éberhárd	CM	676	616	22	36	0	0	0	0	2	6
-Éberhárdt	CM	650	494	51	65	0	0	0	0	40	5
Fél	CMA	1137	1124	5	7	0	0	0	0	1	42
-Fél	CM	1096	1058	11	16	0	0	0	0	11	29
-Fél	CM	1093	1017	26	48	0	0	1	0	1	32
-Fél	CM	1040	938	18	31	0	1	1	0	51	29
Felsőjányok	CMA	224	223	0	1	0	0	0	0	0	0
-Felsőjányok	CM	235	234	1	0	0	0	0	0	0	0
-Felső-Jányok	CM	207	204	1	1	0	0	0	0	1	3
-Jányok (Felső-)	CM	194	171	6	9	0	0	0	0	8	6
Gutor	CMA	603	592	10	1	0	0	0	0	0	10
-Gútor	CM	649	630	13	1	0	0	0	0	5	7
-Gútor	CM	745	736	8	0	0	0	0	0	1	9
-Gútor	CM	675	598	32	3	0	0	0	0	42	6
Hideghét	CMA	123	106	16	0	0	0	0	0	1	5
-Hideghét	CM	153	109	19	25	0	0	0	0	0	6
-Hideghét	CM	118	91	16	7	0	0	0	0	4	7
-Hideghét	CM	146	95	14	28	0	0	0	0	9	12
Illésháza	CMA	571	565	2	3	0	0	0	0	1	8
-Illésháza	CM	593	568	2	22	0	0	0	0	1	7
-Illésháza	CM	505	498	2	5	0	0	0	0	0	17
-Illésháza	CM	525	503	3	6	0	0	0	0	13	22
Jóka	CMA	2494	2420	56	17	0	0	0	0	1	292
-Jóka	CM	2494	2422	62	7	0	0	0	1	2	320
-Jóka	CM	2433	2232	140	57	0	0	0	0	4	324
-Jóka (Kis- és Nagy-)	CM	2297	2004	93	46	0	0	0	0	154	341
Keszölczés	CMA	612	605	5	1	0	0	0	0	1	7
-Keszölczés	CM	661	643	11	5	0	0	0	0	2	4
-Keszölczés	CM	591	561	21	8	0	0	0	0	1	8
-Keszölczés	CM	554	519	7	0	0	0	0	0	28	19
Királyfia	CMA	47	47	0	0	0	0	0	0	0	0
-Királyfia	CM	55	51	0	3	0	0	0	0	1	0
-Királyfia	CM	55	53	2	0	0	0	0	0	0	0
-Királyfia	CM	53	50	0	0	0	0	0	0	3	0
Kislég	CMA	442	442	0	0	0	0	0	0	0	11
-Kislég	CM	422	276	15	3	0	0	0	0	128	11
-Kislég	CM	390	385	2	3	0	0	0	0	0	11
-Lég (Kis-)	CM	347	326	2	0	0	0	0	0	19	6
Kismadarász	CMA	65	65	0	0	0	0	0	0	0	0
-Madarász	CM	64	64	0	0	0	0	0	0	0	0
-Madarász	CM	71	71	0	0	0	0	0	0	0	0
-Madarász	CM	68	67	0	0	0	0	0	0	1	0
Kismagyar	CMA	470	459	6	2	0	0	0	0	3	11
-Kismagyar	CM	512	492	8	9	0	0	0	0	3	15
-Kis-Magyar	CM	420	398	13	8	0	0	0	0	1	7
-Magyar (Kis-)	CM	440	421	3	1	0	0	0	0	15	3
Kispaka	CMA	161	158	1	2	0	0	0	0	0	3
-Kispaka	CM	158	156	1	1	0	0	0	0	0	0
-Kis-Paka	CM	155	153	1	1	0	0	0	0	0	0
-Paka (Kis-)	CM	169	157	1	0	0	0	0	0	11	7
Maczháza	CMA	142	142	0	0	0	0	0	0	0	3
-Maczháza	CM	158	142	3	13	0	0	0	0	0	5
-Maczháza	CM	114	113	1	0	0	0	0	0	0	9
-Maczháza	CM	105	97	1	2	0	0	0	0	5	2
Miséród	CNA	560	173	383	4	0	0	0	0	0	0
-Miséród	CN	567	166	394	6	0	0	0	0	1	0
-Miséród	CN	577	90	478	9	0	0	0	0	0	0
-Miséród	CN	671	77	525	4	0	0	0	0	65	0
POZSONY vármegye	OTE	osz	mag	nem	szl	rom	rut	hor	sze	egy	zsi
Nagylég	CMA	554	538	9	6	0	0	1	0	0	16
-Nagylég	CM	523	490	6	23	0	0	2	0	2	29
-Nagylég	CM	429	419	5	3	0	0	0	0	2	17
-Lég (Nagy-)	CM	509	455	13	16	0	0	1	0	24	24
Nagymagyar	CMA	1325	1292	24	5	0	0	0	0	4	267
-Nagymagyar	CM	1353	1268	49	34	0	0	1	0	1	354
-Nagy-Magyar	CM	1212	1005	5	12	1	0	0	0	189	359
-Magyar (Nagy-)	CM	1275	1135	40	13	0	0	0	0	87	379
Nagypaka	CMA	322	315	2	5	0	0	0	0	0	2
-Nagypaka	CM	330	318	10	2	0	0	0	0	0	10
-Nagy-Paka	CM	316	314	2	0	0	0	0	0	0	7
-Paka (Nagy-)	CM	324	298	5	8	0	0	0	0	13	6

Nagyszarva	CMA	448	446	2	0	0	0	0	0	0	5
-Nagyszarva	CM	449	441	1	6	0	0	0	0	1	8
-Nagy-Szarva	CM	387	379	6	2	0	0	0	0	0	6
-Szarva (Nagy-)	CM	420	398	7	6	0	0	0	0	9	5
Nemesgomba	CMA	237	215	17	1	0	0	0	0	4	3
-Gomba	CM	190	180	7	0	0	0	0	0	3	2
-Gomba	CM	153	150	2	0	0	0	0	0	1	2
-Gomba	CM	145	126	7	8	0	0	0	0	4	7
Olgya	CMA	209	209	0	0	0	0	0	0	0	6
-Olgya	CM	284	277	6	1	0	0	0	0	0	14
-Olgya	CM	250	242	5	3	0	0	0	0	0	17
-Olgya	CM	232	211	4	8	0	0	0	0	9	21
Pozsonycsákány	CMA	393	392	1	0	0	0	0	0	0	6
-Csákány	CM	347	347	0	0	0	0	0	0	0	2
-Csákány	CM	302	282	15	3	0	0	0	0	2	2
-Csákány	CM	353	299	0	42	0	0	0	0	12	11
Pozsonypüspöki	CMA	2148	2053	61	25	0	0	1	0	8	24
-Püspöki	CM	1919	1676	92	46	0	0	0	0	105	17
-Püspöki	CM	1789	1572	112	36	0	0	0	0	69	10
-Püspöki	CM	1719	1470	110	59	0	0	0	0	80	9
Sárosfa	CMA	369	368	0	0	0	0	0	0	1	10
-Sárosfa	CM	331	330	0	1	0	0	0	0	0	11
-Sárosfa	CM	316	307	8	1	0	0	0	0	0	9
-Sárosfa	CM	345	333	0	0	0	0	0	0	12	27
Somorja	CMA	2930	2699	112	114	0	0	0	0	5	225
-Somorja	CM	3027	2590	200	191	0	0	19	0	27	208
-Somorja	CM	2643	2413	137	74	0	0	2	0	17	161
-Somorja	CM	2709	2271	249	87	0	0	0	0	102	147
Szász	CMA	330	323	0	7	0	0	0	0	0	14
-Szász	CM	281	269	1	11	0	0	0	0	0	11
-Szász	CM	271	271	0	0	0	0	0	0	0	5
-Szász	CM	268	241	5	11	0	0	0	0	11	12
Szemet	CMA	480	469	2	9	0	0	0	0	0	4
-Szemet	CM	419	410	5	4	0	0	0	0	0	6
-Szemet	CM	471	456	8	5	0	0	2	0	0	8
-Szemet	CM	469	419	18	0	0	0	0	0	32	12
Szunyogdi	CMA	532	514	11	7	0	0	0	0	0	0
-Szunyogdi	CM	504	486	14	3	0	0	0	0	1	0
-Szunyogdi	CM	467	467	0	0	0	0	0	0	0	0
-Szunyogdi	CM	481	421	20	11	0	0	0	0	29	0
Tejfalu	CMA	796	792	4	0	0	0	0	0	0	48
-Tejfalu	CM	748	746	1	0	0	0	0	0	1	79
-Tejfalu	CM	687	667	14	3	0	0	0	0	3	81
-Tejfalu	CM	752	727	2	0	0	0	0	0	23	96
Tonkháza	CMA	214	214	0	0	0	0	0	0	0	7
-Tonkháza	CM	238	233	0	3	0	0	0	0	2	7
-Tonkháza	CM	219	208	3	8	0	0	0	0	0	7
-Tonkháza	CM	233	175	20	26	0	0	0	0	12	9
Torcs	CNA	283	68	212	2	0	0	0	0	1	0
-Torcs	CN	257	51	205	1	0	0	0	0	0	0
-Torcs	CN	242	18	224	0	0	0	0	0	0	0
-Torcs	CN	310	54	246	5	0	0	0	0	5	0
Újhelyjóka	CMA	406	399	0	7	0	0	0	0	0	21
-Újhelyjóka	CM	391	377	6	8	0	0	0	0	0	16
-Ujhely-Jóka	CM	396	378	13	5	0	0	0	0	0	24
-Jóka (Ujhely-)	CM	394	363	10	5	0	0	0	0	16	12
Úszor	CMA	262	262	0	0	0	0	0	0	0	0
-Úszor	CM	279	276	2	1	0	0	0	0	0	0
-Uszor	CM	232	215	12	5	0	0	0	0	0	8
-Uszor	CM	217	198	0	3	0	0	0	0	16	10
Vajasvata	CMA	153	153	0	0	0	0	0	0	0	0
-Vajasvatta	CM	165	150	13	1	0	0	0	0	1	0
-Vajas-Vatta	CM	155	144	9	2	0	0	0	0	0	8
-Vatta (Vajas-)	CM	160	152	0	1	0	0	0	0	7	6
Vajka	CMA	1262	1255	5	0	0	0	0	0	2	19
-Vajka	CM	1184	1162	16	3	0	0	0	0	3	33
-Vajka	CM	1122	1089	17	6	0	0	1	0	9	34
-Vajka	CM	1119	1021	28	10	0	0	0	0	60	35
POZSONY vármegye	OTE	osz	mag	nem	szl	rom	rut	hor	sze	egy	zsi
Vereknye	CMA	742	678	46	18	0	0	0	0	0	0
-Vereknye	CM	599	538	40	18	0	0	0	0	3	0
-Vereknye	CM	514	444	50	20	0	0	0	0	0	3
-Vereknye	CM	470	351	57	42	0	0	0	0	20	11
Vők	CMA	218	218	0	0	0	0	0	0	0	4
-Vők	CM	213	212	0	1	0	0	0	0	0	4
-Vők	CM	198	194	2	2	0	0	0	0	0	3
-Vők	CM	197	180	6	4	0	0	0	0	7	5
Somorjai járás	51	30327	27219	2729	324	0	0	2	0	53	1143
Báhony	CTC	765	31	26	698	0	0	0	0	10	27

-Báhony	CT	742	29	43	670	0	0	0	0	0	34
-Báhony	CT	648	22	50	576	0	0	0	0	0	34
-Báhony	CT	638	14	48	553	0	0	0	0	23	38
Czajla	CTC	1234	50	132	1043	0	0	0	0	9	33
-Czajla	CT	1322	35	127	1160	0	0	0	0	0	38
-Czajla	CT	1281	39	214	1019	0	0	0	0	9	32
-Czajla	CT	1221	8	198	934	0	0	0	0	81	39
Csataj	CTC	997	142	19	836	0	0	0	0	0	30
-Csataj	CT	978	108	40	830	0	0	0	0	0	38
-Csataj	CT	897	73	59	765	0	0	0	0	0	71
-Csataj	CT	846	127	23	656	0	0	0	0	40	49
Cserfalu	CTC	779	3	18	757	0	0	0	0	1	7
-Dubova	CT	772	1	26	745	0	0	0	0	0	13
-Dubova	CT	666	16	43	596	0	0	0	0	11	24
-Dubova	CT	595	1	36	529	0	0	0	0	29	10
Cseszte	CTC	1685	79	145	1459	1	0	0	0	1	79
-Cseszte	CT	1813	35	167	1609	0	0	0	0	2	71
-Cseszte	CT	1788	35	242	1501	0	0	0	0	10	143
-Cseszte	CT	1719	27	268	1338	0	0	0	0	86	171
Csukárd	CTC	344	1	6	337	0	0	0	0	0	6
-Csukárd	CT	379	3	5	371	0	0	0	0	0	3
-Csukárd	CT	344	3	6	335	0	0	0	0	0	7
-Csukárd	CT	329	0	7	310	0	0	0	0	12	8
Dunajánosháza	CMA	193	186	1	6	0	0	0	0	0	4
-Jánosháza	CM	189	170	1	18	0	0	0	0	0	3
-Jánosháza	CM	155	137	1	17	0	0	0	0	0	5
-Jánosháza	CM	152	134	0	13	0	0	0	0	5	10
Dunasáp	CMA	369	295	1	27	0	0	0	0	46	0
-Sáp	CM	322	213	0	79	0	0	0	0	30	1
-Sáp	CM	326	233	18	73	0	0	0	0	2	14
-Saáp	CT	356	99	34	201	0	0	0	0	22	24
Dunatorony	CMA	202	200	0	2	0	0	0	0	0	4
-Torony	CM	154	152	0	2	0	0	0	0	0	2
-Torony	CM	161	157	0	3	0	0	0	0	1	0
-Torony	CM	183	142	14	17	0	0	0	0	10	14
Dunaújfalu	CMA	355	328	4	23	0	0	0	0	0	5
-Dunaújfalu	CM	345	318	3	24	0	0	0	0	0	3
-Duna-Ujfalu	CM	319	297	2	20	0	0	0	0	0	13
-Ujfalu (Duna-)	CM	328	295	3	18	0	0	0	0	12	9
Egyházfa	CMA	316	274	11	30	0	0	0	0	1	12
-Egyházfa	CM	349	277	16	46	0	0	0	0	10	18
-Egyházfa	CM	337	233	23	80	0	0	0	0	1	32
-Egyházfa	CM	324	199	5	106	0	0	0	0	14	4
Erzsébetkápolna	CTC	410	2	6	402	0	0	0	0	0	4
-Kápolna	CT	414	5	15	394	0	0	0	0	0	14
-Kápolna	CT	351	3	25	322	0	0	0	0	1	30
-Kápolna	CT	325	21	27	265	0	0	0	0	12	37
Gidrafűrész	CTC	279	16	24	238	0	0	0	0	1	7
-Pila	CT	306	2	34	268	0	0	0	0	2	7
-Pila	CT	317	4	63	250	0	0	0	0	0	6
-Pila	CT	324	3	32	270	0	0	0	0	19	10
Grinád	CTC	1076	39	462	575	0	0	0	0	0	11
-Grinád	CT	1189	37	510	642	0	0	0	0	0	11
-Grinád	CT	1034	35	451	547	0	0	0	0	1	16
-Grinád	Ct	947	23	413	467	0	0	0	0	44	13
Hattyúpatak	CTC	1174	13	0	1156	0	0	0	0	5	0
-Schweinsbach	CT	1037	11	3	1020	0	0	1	0	2	0
-Schweinsbach	CT	996	6	9	981	0	0	0	0	0	7
-Schweinsbach	CT	867	15	11	808	0	0	0	0	33	7
Hegysúr	CMA	415	405	0	10	0	0	0	0	0	4
-Hegysúr	CM	414	390	10	14	0	0	0	0	0	13
-Hegy-Súr	CM	347	330	10	7	0	0	0	0	0	8
-Súr (Hegy-)	CM	348	312	14	13	0	0	0	0	9	26
Igrám	CTC	615	24	16	575	0	0	0	0	0	21
-Igrám	CT	628	19	31	578	0	0	0	0	0	35
-Igrám	CT	535	6	19	510	0	0	0	0	0	26
-Igrám	CT	528	1	18	487	0	0	0	0	22	25

POZSONY vármegye	OTE	osz	mag	nem	szl	rom	rut	hor	sze	egy	zsi
Kárpáthalas	CTC	1471	60	25	1357	0	0	0	0	29	18
-Vistuk	CT	1228	40	29	1159	0	0	0	0	0	19
-Vistuk	CT	1027	13	18	983	0	0	0	0	13	16
-Vistuk	CT	919	18	4	859	0	0	0	0	38	21
Királyfa	CTA	938	185	26	721	0	0	0	0	6	19
-Királyfa	CT	948	166	28	744	0	0	0	0	10	35
-Királyfa	CT	976	100	39	833	0	0	0	0	4	22
-Királyfa	CT	1042	103	59	827	0	0	0	0	53	29
Kissenkőcz	CTC	396	4	7	384	0	0	0	0	1	0
-Kissenkvicz	CT	327	3	6	318	0	0	0	0	0	0

-Kis-Senkvicz	CT	247	6	0	241	0	0	0	0	0	0
-Senkvicz (Kis-)	CT	248	5	0	234	0	0	0	0	9	0
Limpak	CNC	910	8	867	35	0	0	0	0	0	10
-Limbach	CN	895	22	835	38	0	0	0	0	0	7
-Limpak	CN	810	5	747	58	0	0	0	0	0	0
-Limbach	CN	746	6	645	72	0	0	0	0	23	8
Magyarbél	CMA	1140	1089	4	44	0	0	0	0	3	38
-Magyarbél	CM	1127	1077	24	26	0	0	0	0	0	50
-Magyar-Bél	CM	1058	984	22	52	0	0	0	0	0	39
-Bél (Magyar-)	CM	1085	892	58	94	0	0	0	0	41	48
Magyargurab	CMA	1392	1033	7	352	0	0	0	0	0	56
-Németgurab	CM	1374	977	24	373	0	0	0	0	0	57
-Német-Gurab	CM	1281	841	45	394	0	0	0	0	1	64
-Gurab (Német-)	CM	1276	809	30	379	0	0	0	0	58	59
Nagyborsa	CMA	410	318	4	88	0	0	0	0	0	3
-Borsa	CM	400	277	2	116	0	0	0	0	5	10
-Borsa	CM	388	245	14	129	0	0	0	0	0	8
-Borsa (Kis- és Nagy-)	CM	363	279	18	48	0	0	0	0	18	11
Nagysenkőcz	CTC	1304	78	30	1192	0	0	0	0	4	15
-Nagysenkvicz	CT	1109	53	42	1002	0	0	0	0	12	22
-Nagy-Senkvicz	CT	897	27	30	821	0	0	0	0	19	18
-Senkvicz (Nagy-)	CT	750	8	30	677	0	0	0	0	35	26
Németbél	CMA	201	196	1	4	0	0	0	0	0	5
-Németbél	CM	197	181	3	13	0	0	0	0	0	6
-Német-Bél	CM	180	174	2	4	0	0	0	0	0	4
-Bél (Német-)	CM	173	146	7	13	0	0	0	0	7	7
Papkörmösd	CTA	381	11	1	369	0	0	0	0	0	0
-Papkörmösd	CT	338	8	0	329	0	0	1	0	0	0
-Pap-Körmösd	CT	330	27	14	287	0	0	0	0	2	8
-Körmösd (Pap-)	CT	323	8	14	289	0	0	0	0	12	7
Pénteksúr	CMA	161	161	0	0	0	0	0	0	0	0
-Pénteksúr	CM	171	170	0	1	0	0	0	0	0	0
-Péntek-Súr	CM	159	153	1	5	0	0	0	0	0	0
-Súr (Péntek-)	CM	183	168	0	6	0	0	0	0	9	8
Pozsonyboldogfa	CMA	398	394	0	3	0	0	0	0	1	8
-Boldogfa	CM	398	398	0	0	0	0	0	0	0	4
-Boldogfa	CM	385	377	0	8	0	0	0	0	0	9
-Boldogfa	CM	381	348	4	12	0	0	0	0	17	9
Pozsonysárfő	CTC	1421	55	23	1319	0	0	0	0	24	29
-Sárfő	CT	1351	47	36	1261	0	0	0	0	7	35
-Pozsonysárfő	CT	1151	3	39	1108	0	0	0	0	1	83
-Sárfő	CT	1047	10	18	980	0	0	0	0	39	18
Réte	CMA	1067	829	60	49	0	0	0	0	129	72
-Réte	CM	1079	893	8	43	0	0	0	0	135	78
-Réte	CM	1026	924	50	49	0	0	0	0	3	31
-Réthe	CM	1070	946	25	65	0	0	0	0	34	97
Szencz	CMA	3915	3657	67	182	2	0	0	0	7	403
-Szempcz	CM	3552	3187	101	246	0	0	1	0	17	414
-Szempcz	CM	3315	2955	132	224	0	0	0	0	4	447
-Szempcz	CM	3135	2645	119	217	0	0	0	0	154	414
Szentgyörgyújtelep	CTC	402	9	14	379	0	0	0	0	0	6
-Neustift	CT	458	13	22	422	0	0	0	0	1	7
-Neustift	CT	394	4	25	360	0	0	0	0	5	10
-Neustift	CT	353	1	27	303	0	0	0	0	22	12
Terlény	CTC	327	3	1	323	0	0	0	0	0	0
-Terling	CT	341	1	4	336	0	0	0	0	0	0
-Terling	CT	353	2	13	338	0	0	0	0	0	0
-Terling	CT	324	1	3	306	0	0	0	0	14	0
Tótgurab	CTC	982	2	14	941	0	0	0	0	25	11
-Tótgurab	CT	985	4	20	953	0	0	0	0	8	20
-Tót-Gurab	CT	838	7	19	797	0	0	0	0	15	22
-Gurab (Tót-)	CT	759	0	13	708	0	0	0	0	38	18
Zoncz	CMA	240	231	2	5	0	0	0	0	2	5
-Zoncz	CM	233	226	0	7	0	0	0	0	0	0
-Zoncz	CM	221	209	1	11	0	0	0	0	0	7
-Zoncz	CM	193	166	3	13	0	0	0	0	11	11
Szenci járás	51	28664	10411	2024	15921	3	0	0	0	305	95

POZSONY vármegye	OTE	osz	mag	nem	szl	rom	rut	hor	sze	egy	zsi
Bazin rtv.	CTC	4809	575	1558	2642	2	0	5	0	27	359
-Bazin rtv.	CT	4899	418	1752	2666	0	0	0	0	63	353
-Bazin r.t.v.	CT	4507	250	1748	2471	0	1	1	4	32	326
-Bazin r.t.v.	CT	4184	153	1697	2104	0	0	0	0	230	321
Modor rtv.	CTC	5009	347	525	4124	2	0	1	0	10	131
-Modor rtv.	CT	5279	288	616	4350	0	0	0	0	25	170
-Modor r.t.v.	CT	4991	184	737	4057	2	0	1	0	10	171
-Modor r.t.v.	CT	4729	158	742	3678	0	0	0	0	151	149
Nagyszombat rtv.	CTC	15163	4593	2280	8032	29	8	28	3	190	2126

-Nagyszombat rtv.	CT	13181	3124	2564	7246	15	4	27	5	196	1715
-Nagy-Szombat r.t.v.	CT	11500	1625	3154	6564	2	0	2	2	151	1558
-Nagy-Szombat r.t.v.	CT	10824	1538	2758	6060	0	0	1	0	467	1325
Szentgyörgy rtv.	CTC	3458	641	916	1897	1	0	0	0	3	176
-Szentgyörgy rtv.	CT	3456	462	1065	1916	0	0	1	0	12	228
-Szent-György r.t.v.	CT	3048	148	1198	1678	0	0	2	0	22	258
-Szent-György r.t.v.	CT	2881	78	1160	1469	0	0	0	0	174	287
Pozsony tjv.	CnA	78223	31705	32790	11673	33	9	351	24	1638	8207
-Pozsony thjv.	CN	65867	20102	33202	10715	32	16	267	28	1505	7110
-Pozsony sz.k.v.	CN	52411	10433	31404	8709	18	16	205	27	1599	5396
-Pozsony sz.k.v.	CN	48006	7270	30440	7273	12	5	145	10	2851	4966
POZSONY vármegye	50	389750	163367	53822	166017	81	42	1934	31	4456	22536

TRENCSÉN vármegye	OTE	osz	mag	nem	szl	rom	rut	hor	sze	egy	zsi
Alsódraskócz	CTC	251	22	52	167	0	0	0	0	10	0
-Alsódraskócz	CT	221	9	7	205	0	0	0	0	0	7
-Alsó-Draskócz	CT	194	8	20	165	0	0	0	0	1	19
-Drskócz (Alsó-)	CT	227	7	27	186	0	0	0	0	7	26
Alsómotesicz	CTC	144	3	1	140	0	0	0	0	0	0
-Alsómotesicz	CT	139	2	1	136	0	0	0	0	0	0
-Alsó-Motesicz	CT	162	3	10	149	0	0	0	0	0	10
-Motesicz (Alsó-)	CT	158	2	16	132	0	0	0	0	8	14

Alsóneszte	CTC	415	14	0	401	0	0	0	0	0	0
-Alsónasticz	CT	401	10	6	381	0	0	2	0	2	6
-Alsó-Nasticz	CT	362	0	5	356	0	0	0	0	1	5
-Nasticz (Alsó-)	CT	320	0	10	302	0	0	0	0	8	10
Alsóozor	CTC	177	8	22	146	0	0	0	0	1	16
-Alsóozor	CT	130	6	13	101	0	0	0	0	10	13
-Alsó-Ozor	CT	122	8	11	103	0	0	0	0	0	20
-Ozor (Alsó-)	CT	134	3	19	108	0	0	0	0	4	23
Alsószalatna	CTC	471	27	36	404	0	0	0	0	4	8
-Kisszlatina	CT	356	9	3	344	0	0	0	0	0	9
-Kis-Szlatina	CT	283	0	4	271	0	0	0	0	8	5
-Szlatina (Kis-)	CT	257	0	2	247	0	0	0	0	8	2
Bán	CTC	3069	379	406	2278	0	0	1	0	5	541
-Bán	CT	3030	209	478	2335	0	0	1	0	7	552
-Bán	CT	2929	147	530	2248	0	0	0	0	4	531
-Baán	CT	2818	88	185	2460	0	0	0	0	85	537
Báncsipkés	CTC	862	7	9	842	0	0	0	0	4	15
-Sipkó	CT	662	1	12	649	0	0	0	0	0	14
-Sipkó	CT	587	0	7	580	0	0	0	0	0	7
-Sipkó	CT	506	0	5	485	0	0	0	0	16	5
Bánkaraszna	CTC	724	4	11	705	0	0	0	0	4	9
-Kraszna	CT	626	1	18	603	0	0	0	0	4	17
-Jasztrabje	CT	477	1	7	468	0	0	0	0	1	10
-Kraszna	CT	460	0	16	433	0	0	0	0	11	21
Bánluzsány	CTC	672	31	7	634	0	0	0	0	0	5
-Podluzsány	CT	592	16	9	566	1	0	0	0	0	12
-Podluzsány	CT	522	7	7	508	0	0	0	0	0	13
-Podluzsán	CT	516	5	5	494	0	0	0	0	12	16
Bánnyires	CTC	322	0	0	322	0	0	0	0	0	3
-Brezolub	CT	299	1	2	296	0	0	0	0	0	8
-Brezolub	CT	290	6	23	254	0	0	0	0	7	10
-Brezolub	CT	262	7	18	226	0	0	0	0	11	5
Bánpecsenyéd	CTC	543	26	10	506	0	0	0	0	1	13
-Pecsenyéd	CT	503	10	14	479	0	0	0	0	0	9
-Pecsenyéd	CT	443	4	7	432	0	0	0	0	0	5
-Pecsenyéd	CT	402	2	0	390	0	0	0	0	10	8
Bánpetri	CTC	149	0	6	143	0	0	0	0	0	6
-Petrilehota	CT	320	3	4	310	0	0	0	0	3	4
-Petyovka	CT	123	0	7	116	0	0	0	0	0	7
-Petyovka	CT	130	0	3	121	0	0	0	0	6	3
Bánruszkócz	CTC	195	10	11	174	0	0	0	0	0	12
-Ruszkócz	CT	144	0	5	139	0	0	0	0	0	5
-Ruszkócz	CT	142	0	0	142	0	0	0	0	0	21
-Ruszkócz	CT	150	1	2	143	0	0	0	0	4	11
Bántölgyes	CTC	158	9	1	148	0	0	0	0	0	3
-Dubnicska	CT	150	13	1	136	0	0	0	0	0	5
-Dubnicska	CT	144	10	8	126	0	0	0	0	0	7
-Dubnicska	CT	124	0	11	109	0	0	0	0	4	6
Bánudvard	CTC	227	6	13	208	0	0	0	0	0	6
-Dvorecz	CT	183	4	10	169	0	0	0	0	0	9
-Dvorecz	CT	176	3	16	157	0	0	0	0	0	14
-Dvorecz	CT	170	5	24	138	0	0	0	0	3	24
Bánzabos	CTC	559	5	0	554	0	0	0	0	0	5
-Závada	CT	500	1	5	493	1	0	0	0	0	3
-Závada	CT	428	0	3	425	0	0	0	0	0	5
-Závada	CT	387	0	2	371	0	0	0	0	14	2
Bercsény	CTC	728	38	76	610	0	0	0	0	4	18
-Szvinna	CT	522	21	68	423	1	0	0	0	9	8
-Szvinna	CT	458	0	61	397	0	0	0	0	0	16
-Szvinna	CT	414	0	58	345	0	0	0	0	11	18
Bobót	CTC	611	23	30	558	0	0	0	0	0	19
-Bobot	CT	607	15	54	526	0	0	0	0	12	27
-Bobot	CT	523	6	54	457	0	0	0	0	6	25
-Boboth	CT	484	1	35	425	0	0	0	0	23	24
Bobótszabadja	CTC	368	0	0	368	0	0	0	0	0	5
-Bobotlehota	CT	345	0	3	335	0	0	0	0	7	2
-Bobot-Lehota	CT	348	0	0	348	0	0	0	0	0	8
-Lehota (Boboth-)	CT	314	0	6	297	0	0	0	0	11	6

TRENCSÉN vármegye	OTE	osz	mag	nem	szl	rom	rut	hor	sze	egy	zsi
Borcsány	CTC	205	2	8	195	0	0	0	0	0	9
-Borcsány	CT	204	1	20	183	0	0	0	0	0	20
+Nagy-Borcsány	CT	77	0	19	58	0	0	0	0	0	20
+Kis-Borcsány	CT	99	7	2	90	0	0	0	0	0	2
+Borcsány	CT	68	0	14	50	0	0	0	0	4	15
+Borcsán (Kis-)	CT	87	0	2	82	0	0	0	0	3	4
Bosányneprőd	CTC	396	1	41	354	0	0	0	0	0	4

-Bossanneporácz	CT	280	1	6	273	0	0	0	0	0	6
-Bossan-Neporacz	CT	228	0	6	221	0	0	0	0	1	6
-Neporacz (Bossán-)	CT	223	0	14	197	0	0	0	0	12	14
Buzás	CTC	507	11	8	460	0	0	0	0	28	19
-Zsittna	CT	602	17	39	542	0	0	0	1	3	19
-Zsittna	CT	478	9	25	434	0	0	0	0	10	20
-Zsittna	CT	479	0	21	393	0	0	0	0	65	18
Csarnólak	CTC	530	10	2	518	0	0	0	0	0	8
-Csernolehota	CT	438	3	22	413	0	0	0	0	0	5
-Cserno-Lehota	CT	317	0	1	316	0	0	0	0	0	13
-Lehota (Csernó-)	CT	365	1	14	339	0	0	0	0	11	15
Csermely	CTC	337	6	2	329	0	0	0	0	0	7
-Omasztina	CT	280	2	0	278	0	0	0	0	0	5
-Omasztina	CT	271	0	8	263	0	0	0	0	0	8
-Omasztina	CT	261	0	0	256	0	0	0	0	5	5
Csuklász	CTC	198	5	7	186	0	0	0	0	0	12
-Csuklász	CT	187	0	10	177	0	0	0	0	0	10
-Csuklász	CT	169	0	1	168	0	0	0	0	0	17
-Csuklász	CT	188	0	23	163	0	0	0	0	2	23
Dezsér	CTC	645	15	33	594	0	0	0	0	3	33
-Dezser	CT	573	21	52	499	0	0	0	0	1	49
-Dezser	CT	595	6	85	504	0	0	0	0	0	88
-Dezser	CT	660	3	120	513	0	0	0	0	24	105
Esztercze	CTC	204	3	42	159	0	0	0	0	0	5
-Rongyossztricze	CT	159	0	12	145	0	0	0	0	2	10
-Rongyos-Sztricze	CT	110	0	26	84	0	0	0	0	0	26
-Sztricze (Rongyos-)	CT	112	0	0	107	0	0	0	0	5	5
Farkaska	CTC	90	0	0	85	0	0	0	0	5	0
-Farkaska	CT	72	0	5	67	0	0	0	0	0	5
-Farkaska	CT	74	0	2	72	0	0	0	0	0	2
-Farkaska	CT	88	0	12	74	0	0	0	0	2	12
Felsődraskócz	CTC	72	0	0	71	0	0	0	0	1	0
-Felsődraskócz	CT	90	0	3	86	0	0	0	0	1	0
-Felső-Draskócz	CT	75	0	1	73	0	0	0	0	1	0
-Drskócz (Felső-)	CT	68	0	1	65	0	0	0	0	2	1
Felsőmotesicz	CTC	510	22	10	471	0	0	0	0	7	17
-Felsőmotesicz	CT	455	11	26	416	0	0	0	0	2	18
-Felső-Motesicz	CT	503	2	12	481	0	0	0	0	8	27
-Motesicz (Felső-)	CT	401	12	24	340	0	0	0	0	25	14
Felsőneszte	CTC	535	0	3	532	0	0	0	0	0	8
-Felsőnasticz	CT	512	4	8	500	0	0	0	0	0	7
-Felső-Nasticz	CT	441	2	17	422	0	0	0	0	0	17
-Nasticz (Felső-)	CT	405	2	3	381	0	0	0	0	19	10
Felsőozor	CTC	365	35	9	319	0	0	0	0	2	15
-Felsőozor	CT	388	16	40	329	0	0	0	0	3	39
-Felső-Ozor	CT	353	9	49	295	0	0	0	0	0	50
-Ozor (Felső-)	CT	402	2	5	385	0	0	0	0	10	68
Felsőszalatna	CTC	694	31	6	655	0	0	0	0	2	8
-Nagyszlatina	CT	571	8	15	548	0	0	0	0	0	16
-Nagy-Szlatina	CT	479	2	10	467	0	0	0	0	0	18
-Szlatina (Nagy-)	CT	494	2	12	462	0	0	0	0	18	11
Halács	CTC	178	3	0	175	0	0	0	0	0	0
-Halács	CT	133	10	6	117	0	0	0	0	0	5
-Halács	CT	151	6	14	130	0	0	0	0	1	12
-Halács	CT	117	0	10	105	0	0	0	0	2	7
Hornyán	CTC	503	11	12	480	0	0	0	0	0	8
-Hornyan	CT	423	2	8	408	0	0	0	0	5	6
-Hornyán	CT	394	0	31	346	0	0	0	0	17	17
-Hornyán	CT	390	5	34	315	0	0	0	0	36	16
Igazpüspöki	CTC	291	6	7	278	0	0	0	0	0	8
-Biszkupicz	CT	281	2	9	270	0	0	0	0	0	8
-Biszkupicz	CT	264	4	14	246	0	0	0	0	0	12
-Biszkupicz	CT	287	8	15	255	0	0	0	0	9	17
Kesnyő	CTC	1281	3	13	1265	0	0	0	0	0	10
-Ksinna	CT	1156	7	7	1141	0	0	0	0	1	13
-Ksinna	CT	1018	12	15	991	0	0	0	0	0	15
-Ksinna	CT	899	1	7	864	0	0	0	0	27	15
Kishelvény	CTC	98	0	0	98	0	0	0	0	0	0
-Kischlivény	CT	123	2	7	109	0	0	0	0	5	7
-Kis-Chlivény	CT	123	0	20	103	0	0	0	0	0	20
-Chlivény (Kis-)	CT	92	0	15	73	0	0	0	0	4	15

TRENCSÉN vármegye	OTE	osz	mag	nem	szl	rom	rut	hor	sze	egy	zsi
Kisradna	CTC	339	3	3	333	0	0	0	0	0	3
-Kisgradna	CT	302	4	6	287	0	0	5	0	0	2
-Kis-Gradna	CT	271	1	2	268	0	0	0	0	0	1
-Gradna (Kis-)	CT	271	0	0	266	0	0	0	0	5	0
Kissándori	CTC	331	23	8	300	0	0	0	0	0	14
-Kissztricze	CT	320	27	19	271	0	0	0	0	3	13

-Kis-Sztricze	CT	209	15	11	183	0	0	0	0	0	9
-Sztricze (Kis-)	CT	234	12	23	192	0	0	0	0	7	13
Latkócz	CTC	63	5	3	45	0	0	0	0	10	0
-Látkócz	CT	86	4	1	81	0	0	0	0	0	0
-Látkócz	CT	72	2	3	67	0	0	0	0	0	0
-Latkócz	CT	55	3	0	51	0	0	0	0	1	0
Litó	CTC	247	0	2	245	0	0	0	0	0	5
-Luttó	CT	254	0	1	253	0	0	0	0	0	1
-Lutto	CT	247	0	1	235	0	0	0	0	11	2
-Luttó	CT	242	0	3	235	0	0	0	0	4	3
Mézgás	CTC	428	3	1	424	0	0	0	0	0	2
-Mjezgócz	CT	373	0	0	373	0	0	0	0	0	4
-Mjezgócz	CT	260	0	4	250	0	0	0	0	6	7
-Mjezgócz	CT	189	0	9	177	0	0	0	0	3	10
Mitta	CTC	207	10	0	197	0	0	0	0	0	5
-Kosztolnamiticz	CT	200	4	0	196	0	0	0	0	0	5
-Kosztolna-Miticz	CT	190	0	0	190	0	0	0	0	0	7
-Miticz (Kosztolna-)	CT	184	0	0	180	0	0	0	0	4	6
Nagyhelvény	CTC	366	4	6	354	0	0	0	0	2	8
-Nagychlivény	CT	349	0	17	310	0	0	0	0	22	16
-Nagy-Chlivény	CT	324	1	20	287	0	0	0	0	16	22
-Chlivény (Nagy-)	CT	331	1	23	285	0	0	0	0	22	21
Nagyradna	CTC	535	1	2	532	0	0	0	0	0	4
-Nagygradna	CT	445	0	5	437	3	0	0	0	0	5
-Nagy-Gradna	CT	433	0	0	433	0	0	0	0	0	5
-Gradna (Nagy-)	CT	379	0	0	364	0	0	0	0	15	9
Nagysándori	CTC	518	26	16	476	0	0	0	0	0	23
-Nagysztricze	CT	486	23	18	444	0	0	0	0	1	17
-Nagy-Sztricze	CT	409	13	24	372	0	0	0	0	0	18
-Sztricze (Nagy-)	CT	356	7	11	329	0	0	0	0	9	12
Nemesmitta	CTC	198	12	1	185	0	0	0	0	0	0
-Nemesmiticz	CT	207	12	8	172	0	0	0	0	15	13
-Nemes-Miticz	CT	187	7	11	157	0	0	0	0	12	11
-Miticz (Nemes-)	CT	241	9	0	227	0	0	0	0	5	19
Ölved	CTC	625	19	4	602	0	0	0	0	0	3
-Jasztrabje	CT	634	71	18	494	0	0	7	1	43	26
-Kraszna	CT	477	7	15	455	0	0	0	0	0	19
-Jasztrabje	CT	465	0	18	430	0	0	0	0	17	18
Peres	CTC	300	0	3	297	0	0	0	0	0	3
-Pravoticz	CT	313	1	0	312	0	0	0	0	0	14
-Pravoticz	CT	295	0	19	275	0	0	0	0	1	18
-Pravoticz	CT	248	1	11	227	0	0	0	0	9	8
Péterszabadja	CTC	412	9	5	398	0	0	0	0	0	3
-Petyovka	CT	134	1	9	124	0	0	0	0	0	10
-Petri-Lehota	CT	287	3	23	261	0	0	0	0	0	23
-Lehota (Petri-)	CT	255	1	10	238	0	0	0	0	6	7
Poroszi	CTC	516	1	4	511	0	0	0	0	0	5
-Prusz	CT	454	3	4	444	0	0	0	0	3	4
-Prusz	CT	418	2	3	413	0	0	0	0	0	3
-Prusz	CT	386	0	1	367	0	0	0	0	18	4
Radosa	CTC	276	6	6	264	0	0	0	0	0	5
-Radissa	CT	247	0	6	240	0	0	0	0	1	6
-Radissa	CT	180	0	2	178	0	0	0	0	0	7
-Radissa	CT	159	0	4	147	0	0	0	0	8	4
Ribény	CTC	1230	22	3	1205	0	0	0	0	0	0
-Ribény	CT	1158	7	0	1150	0	0	0	0	1	0
-Ribény	CT	1024	5	0	1001	0	0	0	0	18	0
-Ribény	CT	893	0	0	863	0	0	0	0	30	0
Rozsonymitta	CTC	291	18	3	270	0	0	0	0	0	10
-Rozsonymiticz	CT	308	38	12	232	0	0	9	0	17	26
-Rozsony-Miticz	CT	239	3	3	229	0	0	0	0	4	10
-Miticz (Rozsony-)	CT	272	3	13	247	0	0	0	0	9	17
Rozsonyneprőd	CTC	313	0	20	282	0	0	0	0	11	11
-Rozsonyneporácz	CT	250	1	15	220	0	0	0	0	14	11
-Rozsony-Neporácz	CT	239	0	19	210	0	0	0	0	10	15
-Neporácz (Rozsony-)	CT	194	0	17	164	0	0	0	0	13	17
Terbók	CTC	530	2	2	520	0	0	0	0	6	2
-Trebichava	CT	468	3	2	463	0	0	0	0	0	4
-Trebichava	CT	401	0	7	392	0	0	0	0	2	7
-Trebichova	CT	438	2	6	417	0	0	0	0	13	8
Timorháza	CTC	481	2	8	467	0	0	0	0	4	9
-Timorháza	CT	386	2	6	378	0	0	0	0	0	11
-Timorháza	CT	346	1	6	339	0	0	0	0	0	11
-Timoracz	CT	337	0	7	317	0	0	0	0	13	6
TRENCSÉN vármegye	OTE	osz	mag	nem	szl	rom	rut	hor	sze	egy	zsi
Trencséntölgyes	CTC	796	7	11	778	0	0	0	0	0	8
-Dubodjel	CT	736	2	8	724	0	0	0	0	2	10
-Dubodjel	CT	704	7	15	682	0	0	0	0	0	7
-Dubodjel	CT	616	0	7	594	0	0	0	0	15	7
Újviz	CTC	119	0	5	114	0	0	0	0	0	8

-Czimenna	CT	98	0	2	96	0	0	0	0	0	6
-Czimenna	CT	78	0	11	67	0	0	0	0	0	5
-Czimenna	CT	82	0	8	74	0	0	0	0	0	5
Viszocsány	CTC	183	3	14	166	0	0	0	0	0	13
-Viszocsán	CT	177	4	0	173	0	0	0	0	0	9
-Viszocsán	CT	164	3	10	151	0	0	0	0	0	12
-Viszocsán	CT	136	1	10	118	0	0	0	0	7	8
Zayugrócz	CTC	1833	181	92	1542	0	0	0	0	18	56
-Zayugrócz	CT	1760	177	101	1482	0	0	0	0	0	49
-Zay-Ugrócz	CT	1612	78	133	1320	0	0	0	0	81	58
-Ugrócz (Zay-)	CT	1330	44	171	1060	0	0	0	0	55	60
Zayváralja	CTC	185	0	0	185	0	0	0	0	0	0
-Zaypodhragy	CT	161	0	0	161	0	0	0	0	0	0
-Zay-Podhragy	CT	163	0	0	163	0	0	0	0	0	0
-Podhragy	CT	156	0	0	154	0	0	0	0	2	0
Báni járás	38	29606	1133	1116	27224	0	0	1	0	132	1055
Berekfalu	CTC	1927	4	1	1921	0	0	0	0	1	1
-Olesna	CT	1769	1	3	1765	0	0	0	0	0	2
-Olesna	CT	1517	1	0	1515	0	0	0	0	1	4
-Olesna	CT	1378	0	6	1339	0	0	0	0	33	6
Csacza	CTC	5207	306	336	4479	3	0	0	1	82	400
-Csacza	CT	4629	216	186	4173	1	0	0	0	53	364
-Csacza	CT	4360	102	333	3913	2	0	0	0	10	383
-Csacza	CT	4000	54	354	3401	0	0	0	0	191	349
Cserne	CTC	1797	4	9	1773	0	0	0	0	11	8
-Cserne	CT	1791	3	17	1762	0	0	0	0	9	11
-Cserne	CT	1628	14	12	1600	0	0	0	0	2	10
-Cserne	CT	1504	4	2	1450	0	0	0	0	48	7
Dombelve	CTC	2774	8	4	2761	0	0	0	0	1	15
-Zákopcse	CT	2638	2	23	2606	0	0	0	0	7	19
-Zákopcse	CT	2526	0	16	2505	0	0	0	0	5	18
-Zákopcse	CT	2302	2	35	2166	0	0	0	0	99	33
Fenyvesszoros	CTC	1700	16	6	1666	0	0	1	0	11	6
-Szvrcsinovecz	CT	1592	1	2	1567	0	0	1	0	21	3
-Szvrcsinovecz	CT	1418	5	3	1400	0	0	0	0	10	3
-Szorcsinovecz	CT	1254	3	2	1198	0	0	0	0	51	6
Határújfalu	CTC	616	1	8	606	0	0	0	0	1	10
-Podviszoka	CT	546	1	6	539	0	0	0	0	0	8
-Podviszoka	CT	500	0	11	487	0	0	0	0	2	11
-Podviszoka	CT	437	2	6	411	0	0	0	0	18	6
Orlócz	CTC	1091	0	6	1069	0	0	0	0	16	6
-Horelicz	CT	1048	3	5	1034	0	0	0	0	6	5
-Horelicz	CT	949	1	4	944	0	0	0	0	0	4
-Horelicz	CT	977	0	2	954	0	0	0	0	21	2
Ócsad	CTC	3090	7	27	3056	0	0	0	0	0	23
-Oscsadnicza	CT	3275	0	7	3264	0	0	0	0	4	21
-Oscsadnicza	CT	3124	0	23	3098	0	0	0	0	3	21
-Oscsadnicza	CT	2994	0	12	2883	0	0	0	0	99	15
Szaniszlófalva	CTC	1566	10	14	1542	0	0	0	0	0	12
-Sztaskó	CT	1449	14	5	1428	0	0	0	0	2	9
-Sztaskó	CT	1365	1	12	1347	0	0	0	0	5	8
-Sztasko	CT	1171	1	12	1118	0	0	0	0	40	12
Sziklaszoros	CTC	2390	26	15	2338	0	0	0	0	11	17
-Szkalite	CT	2440	20	37	2379	0	0	0	0	4	27
-Szkalite	CT	2240	26	34	2180	0	0	0	0	0	27
-Szkalite	CT	2140	3	4	2057	0	0	0	0	76	10
Trencsénrákó	CTC	3376	14	10	3350	0	0	0	0	2	22
-Rakova	CT	3221	0	12	3205	0	0	0	0	4	34
-Rakova	CT	3146	1	21	3117	0	0	0	0	7	30
-Rakova	CT	2752	7	10	2620	0	0	0	0	115	29
Turzófalva	CTC	8434	49	127	8203	1	0	0	0	54	142
-Turzovka	CT	7967	25	104	7775	0	1	0	0	62	118
-Turzovka	CT	7599	2	103	7422	0	0	0	0	72	125
-Turzovka	CT	6952	14	93	6601	0	0	0	0	244	163
Csacai járás	28	33968	445	563	32764	4	0	1	1	190	66
Alsókocskócz	CTC	576	0	0	576	0	0	0	0	0	2
-Alsókocskócz	CT	463	0	5	458	0	0	0	0	0	5
-Alsó-Kocskócz	CT	405	1	0	404	0	0	0	0	0	10
-Kocskócz (Alsó-)	CT	346	0	7	324	0	0	0	0	15	7
Alsómogyoród	CTC	154	11	10	132	0	0	1	0	0	10
-Alsólieszkó	CT	197	1	14	175	0	0	0	0	7	9
-Alsó-Lieszkó	CT	166	4	15	147	0	0	0	0	0	31
-Ljeszkó (Alsó-)	CT	162	0	9	143	0	0	0	0	10	22
TRENCSÉN vármegye	OTE	osz	mag	nem	szl	rom	rut	hor	sze	egy	zsi
Barossháza	CTC	1498	23	25	1443	0	0	0	0	7	40
-Pruzsina	CT	1431	7	62	1362	0	0	0	0	0	66
-Pruzsina	CT	1289	20	44	1225	0	0	0	0	0	62
-Pruzsina	CT	1248	6	58	1162	0	0	0	0	22	59

Bellus	CTC	2521	105	44	2360	0	0	0	0	12	101
-Bellus	CT	2456	70	86	2291	0	0	0	0	9	90
-Bellus	CT	2398	23	74	2300	0	0	0	0	1	98
-Bellus	CT	2270	2	98	2074	0	0	0	0	96	108
Bérczes	CTC	868	3	3	856	0	0	0	0	6	3
-Alsóporuba	CT	746	1	12	729	0	0	0	0	4	12
-Alsó-Poruba	CT	720	2	14	700	0	0	0	0	4	11
-Poruba (Alsó-)	CT	685	0	7	669	0	0	0	0	9	10
Beresztény	CTC	85	0	3	82	0	0	0	0	0	3
-Briesztennye	CT	84	0	0	84	0	0	0	0	0	5
-Briesztenne	CT	76	0	2	74	0	0	0	0	0	4
-Bresztyenne	CT	81	0	5	75	0	0	0	0	1	5
Egyházasnádas	CTC	269	3	9	255	0	0	0	0	2	11
-Podszkal	CT	276	1	0	274	0	0	0	0	1	8
-Podszkal	CT	284	0	13	271	0	0	0	0	0	11
-Podszkal	CT	262	0	6	245	0	0	0	0	11	5
Felsőmogyoród	CTC	364	0	2	349	0	0	0	0	13	2
-Felsőlieszkó	CT	308	0	0	308	0	0	0	0	0	2
-Felső-Lieszkó	CT	284	0	6	278	0	0	0	0	0	6
-Ljeszkó (Felső-)	CT	252	0	6	231	0	0	0	0	15	6
Felsőtölgyes	CTC	706	19	2	685	0	0	0	0	0	0
-Felsőporuba	CT	654	6	7	640	0	0	0	0	1	11
-Felső-Poruba	CT	518	0	0	518	0	0	0	0	0	3
-Poruba (Felső-)	CT	463	0	0	450	0	0	0	0	13	9
Gergőfalu	CTC	196	0	4	192	0	0	0	0	0	4
-Gyurgyove	CT	203	0	0	203	0	0	0	0	0	9
-Gyurgyove	CT	196	11	7	178	0	0	0	0	0	7
-Gyurgyove	CT	158	0	4	152	0	0	0	0	2	4
Hegyesmajtény	CTC	1052	4	0	1048	0	0	0	0	0	0
-Mojtény	CT	948	2	7	939	0	0	0	0	0	6
-Mojtény	CT	806	1	8	797	0	0	0	0	0	8
-Mojtény	CT	739	1	3	709	0	0	0	0	26	4
Hőlak	CTC	2294	284	94	1811	0	0	3	0	102	144
-Trencséntepla	CT	1783	159	98	1478	0	0	2	1	45	101
-Trencsén-Tepla	CT	1521	109	153	1246	0	0	0	2	11	85
-Tepla	CT	1142	6	45	1038	0	0	0	0	53	51
Illava	CtC	2389	791	202	1155	122	7	5	42	65	213
-Illava	CT	2299	560	205	1349	92	13	1	54	25	174
-Illava	CT	2213	493	174	1347	107	19	9	44	20	175
-Illava	CT	1813	362	158	1124	68	6	3	26	66	117
Jólak	CTC	487	6	4	440	0	8	0	0	29	5
-Dobra	CT	437	6	7	409	0	0	1	0	14	7
-Dobra	CT	344	0	1	329	0	0	0	0	14	8
-Dobra	CT	282	0	4	261	0	0	0	0	17	6
Kasza	CTC	1155	40	29	1068	0	0	0	0	18	19
-Kasza	CT	1221	47	47	1108	0	0	2	0	17	34
-Kasza	CT	969	16	27	926	0	0	0	0	0	27
-Kassza	CT	954	7	51	882	0	0	0	0	14	54
Kaszakisváralja	CTC	411	34	2	375	0	0	0	0	0	5
-Kaszakispodhrágy	CT	388	1	2	380	0	0	0	0	5	3
-Kasza-Kis-Podhrágy	CT	402	0	5	397	0	0	0	0	0	5
-Podhragy (Kis-)	CT	424	0	4	397	0	0	0	0	23	4
Kaszanagyváralja	CTC	501	5	6	490	0	0	0	0	0	6
-Kaszanagypodhrágy	CT	525	3	14	506	0	0	0	0	2	13
-Kasza-Nagy-Podhrágy	CT	554	3	13	536	0	0	0	0	2	13
-Podhragy (Nagy-)	CT	531	1	14	506	0	0	0	0	10	12
Kaszaróna	CTC	615	2	11	602	0	0	0	0	0	11
-Kaszarovne	CT	621	3	11	606	0	0	0	0	1	12
-Kasza-Rovné	CT	515	3	13	499	0	0	0	0	0	17
-Rovné (Kassa-)	CT	518	1	0	500	0	0	0	0	17	13
Kiskelecsény	CTC	90	0	0	90	0	0	0	0	0	0
-Kiskolacsin	CT	81	0	7	74	0	0	0	0	0	7
-Kis-Kolacsin	CT	72	0	8	63	0	0	0	0	1	8
-Kolácsin (Kis-)	CT	67	0	6	57	0	0	0	0	4	9
Kisléva	CTC	175	0	0	175	0	0	0	0	0	0
-Illiavka	CT	158	0	0	158	0	0	0	0	0	0
-Illiavka	CT	153	0	0	150	0	0	0	0	3	0
-Illavka	CT	161	0	0	155	0	0	0	0	6	0
Klobusicz	CTC	374	12	25	333	0	0	0	0	4	24
-Klobusicz	CT	376	37	21	317	0	0	0	0	1	21
-Klobusicz	CT	311	17	22	272	0	0	0	0	0	21
-Klobusicz	CT	329	10	18	294	0	0	0	0	7	35
Lédecz	CTC	1052	75	44	862	1	0	22	0	48	24
-Lédecz	CT	1113	42	59	952	0	0	3	0	57	39
-Lédecz	CT	797	17	40	677	0	0	0	0	63	33
-Lidecz	CT	607	4	17	561	0	0	0	0	25	18
TRENCSÉN vármegye	OTE	osz	mag	nem	szl	rom	rut	hor	sze	egy	zsi
Lejtős	CTC	451	1	3	446	0	0	0	0	1	4
-Szverepecz	CT	416	0	3	404	0	0	0	0	9	3
-Szverepecz	CT	346	0	1	345	0	0	0	0	0	8

-Szverepecz	CT	340	0	8	322	0	0	0	0	10	8
Máriatölgyes	CTC	1833	97	90	1646	0	0	0	0	0	75
-Dubnicz	CT	1798	85	106	1607	0	0	0	0	0	92
-Dubnicz	CT	1752	27	116	1596	0	0	0	0	13	111
-Dubnicz	CT	1735	25	122	1512	0	0	0	0	76	114
Nagykelecsény	CTC	354	13	0	338	0	0	0	0	3	4
-Nagykolacsin	CT	337	9	12	314	0	0	0	0	2	12
-Nagy-Kolacsin	CT	322	2	6	310	0	0	0	0	4	11
-Kolácsin (Nagy-)	CT	316	1	13	289	0	0	0	0	13	15
Nagysziklás	CTC	1417	17	4	1389	0	0	0	0	7	13
-Misén	CT	1219	7	20	1189	0	0	0	0	3	20
-Misén	CT	1047	5	26	1016	0	0	0	0	0	24
-Misén	CT	989	0	34	931	0	0	0	0	24	31
Peréte	CTC	561	72	5	484	0	0	0	0	0	14
-Prejta	CT	558	5	18	535	0	0	0	0	0	22
-Prejta	CT	556	6	22	528	0	0	0	0	0	25
-Prejtha	CT	506	0	23	448	0	0	0	0	35	27
Szentjánosháza	CTC	530	13	0	517	0	0	0	0	0	3
-Hlozsa	CT	496	1	7	488	0	0	0	0	0	5
-Hlozsa	CT	473	6	12	446	0	0	0	0	9	11
-Hlozsa	CT	414	0	13	386	0	0	0	0	15	14
Szolopna	CTC	346	0	8	337	0	0	0	0	1	10
-Szlopna	CT	424	9	11	401	0	0	0	0	3	12
-Szlopna	CT	443	0	13	425	0	0	0	0	5	29
-Szlopna	CT	384	0	19	341	0	0	0	0	24	23
Térnádasd	CTC	264	1	2	261	0	0	0	0	0	9
-Trsztye	CT	250	4	11	235	0	0	0	0	0	8
-Trsztye	CT	228	2	0	226	0	0	0	0	0	13
-Trsztye	CT	258	3	13	234	0	0	0	0	8	7
Tóthalom	CTC	242	0	0	242	0	0	0	0	0	0
-Kopecz	CT	256	0	0	254	0	0	0	0	2	0
-Kopecz	CT	233	0	0	233	0	0	0	0	0	2
-Kopecz	CT	184	0	3	176	0	0	0	0	5	3
Trencsénteplicz	CTC	1511	191	170	1134	0	0	0	0	16	208
-Trencsénteplicz	CT	1414	140	228	1000	0	0	0	0	46	182
-Trencsén-Teplicz	CT	1021	48	142	819	0	0	0	0	12	154
-Teplicz	CT	837	21	115	665	0	0	0	0	36	101
Tunyogfalva	CTC	272	30	8	233	0	0	0	0	1	9
-Tunezsicz	CT	284	2	4	277	0	0	0	0	1	12
-Tunezsicz	CT	264	1	14	248	0	0	0	0	1	8
-Tunezsicz	CT	251	0	5	234	0	0	0	0	12	9
Vágerdőalja	CTC	309	2	3	304	0	0	0	0	0	0
-Podhor	CT	294	1	7	286	0	0	0	0	0	6
-Podhor	CT	286	0	0	286	0	0	0	0	0	3
-Podhorje	CT	223	0	4	215	0	0	0	0	4	4
Vágmogyoród	CTC	349	13	5	331	0	0	0	0	0	9
-Lieszkovecz	CT	328	7	8	312	0	0	0	0	1	3
-Lieszkovecz	CT	298	5	16	277	0	0	0	0	0	11
-Ljeszkovecz	CT	296	0	4	286	0	0	0	0	6	6
Viszolaj	CTC	741	30	3	706	0	0	0	0	2	7
-Viszolaj	CT	633	2	15	616	0	0	0	0	0	14
-Viszolaj	CT	564	2	2	560	0	0	0	0	0	20
-Viszolaj	CT	536	0	7	516	0	0	0	0	13	12
Zsolt	CTC	2002	13	10	1960	2	0	0	0	17	17
-Zljechó	CT	1769	15	19	1733	0	0	0	0	2	17
-Zljechó	CT	1665	11	25	1611	0	0	0	0	18	30
-Zljechó	CT	1177	0	20	1110	0	0	0	0	47	21
Illavai járás	38	29014	1910	830	25707	125	15	31	42	354	1009

Alsóvadas	CTC	345	0	3	342	0	0	0	0	0	3
-Alsóvadicsó	CT	339	0	4	335	0	0	0	0	0	4
-Alsó-Vadicsó	CT	277	0	6	271	0	0	0	0	0	6
-Vadicsó (Alsó-)	CT	295	0	3	291	0	0	0	0	1	3
Borodnó	CTC	577	3	0	570	0	0	0	0	4	0
-Brodnó	CT	568	2	2	553	0	0	0	0	11	0
-Brodnó	CT	451	2	0	449	0	0	0	0	0	0
-Brodnó	CT	462	2	4	436	0	0	0	0	20	4
Budatin	CTC	1024	185	36	775	0	0	0	0	28	35
-Budatin	CT	845	58	60	662	0	0	1	0	64	34
-Budatin	CT	520	16	43	454	0	0	0	0	7	33
-Budatin	CT	420	19	20	363	0	0	0	0	18	23
Dunajó	CTC	530	1	7	522	0	0	0	0	0	5
-Dunajó	CT	501	0	5	496	0	0	0	0	0	6
-Dunajó	CT	368	0	8	360	0	0	0	0	0	6
-Dunajó	CT	429	0	7	411	0	0	0	0	11	7

TRENCSÉN vármegye	OTE	osz	mag	nem	szl	rom	rut	hor	sze	egy	zsi
Felsővadas	CTC	1259	17	17	1225	0	0	0	0	0	18
-Felsővadicsó	CT	1146	8	19	1114	0	0	0	0	5	20

-Felső-Vadicsó	CT	1095	4	23	1061	0	0	0	0	7	28
-Vadicsó (Felső-)	CT	1098	5	33	1030	0	0	0	0	30	35
Felsőzboró	CTC	1607	1	4	1602	0	0	0	0	0	14
-Zboró	CT	1381	0	13	1368	0	0	0	0	0	14
-Zboró	CT	1287	1	6	1280	0	0	0	0	0	18
-Zboró	CT	1296	0	5	1247	0	0	0	0	44	5
Gerebes	CTC	715	0	4	705	0	0	0	0	6	4
-Povina	CT	647	5	7	635	0	0	0	0	0	9
-Povina	CT	662	1	7	654	0	0	0	0	0	11
-Povinna	CT	627	5	8	581	0	0	0	0	33	7
Hámos	CTC	904	17	20	814	0	5	0	0	48	27
-Chumecz	CT	853	5	27	818	0	0	0	0	3	25
-Chumecz	CT	628	0	11	612	0	0	0	0	5	12
-Chumecz	CT	547	0	6	517	0	0	0	0	24	7
Havas	CTC	414	0	3	408	0	0	0	0	3	3
-Sznazsnicza	CT	405	0	3	402	0	0	0	0	0	3
-Sznazsnicza	CT	346	2	4	340	0	0	0	0	0	4
-Sznazsniczna	CT	308	0	3	298	0	0	0	0	7	3
Karásznó	CTC	2456	21	12	2407	0	0	0	0	16	20
-Krasznó	CT	2279	2	6	2267	0	0	0	0	4	13
-Krasznó	CT	2154	3	10	2131	0	0	0	0	10	15
-Krasznó	CT	2189	4	9	2086	0	0	0	0	90	11
Kaszásrét	CTC	304	1	3	300	0	0	0	0	0	3
-Kotreslúcska	CT	292	1	4	287	0	0	0	0	0	4
-Kotrzsina-Lúcska	CT	250	0	0	250	0	0	0	0	0	0
-Lucska (Kotrcs-)	CT	282	0	2	264	0	0	0	0	16	10
Kelebény	CTC	633	6	1	625	0	0	0	0	1	10
-Klubina	CT	678	1	4	666	0	0	0	0	7	5
-Klubina	CT	666	0	0	666	0	0	0	0	0	8
-Klubina	CT	706	0	0	682	0	0	0	0	24	10
Kisdivény	CTC	345	0	8	337	0	0	0	0	0	8
-Kisdivina	CT	141	2	19	120	0	0	0	0	0	22
-Kis-Divina	CT	130	0	18	112	0	0	0	0	0	20
-Divina (Kis-)	CT	131	0	0	127	0	0	0	0	4	17
Kiszuczaújhely	CTC	2014	119	86	1801	1	0	0	0	7	93
-Kiszuczaújhely	CT	1824	76	81	1661	0	0	0	0	6	109
-Kiszucza-Ujhely	CT	1789	38	144	1601	0	0	0	0	6	145
-Ujhely (Kisucza-)	CT	1852	26	128	1622	0	0	0	0	76	159
Lodnó	CTC	667	1	5	654	0	0	0	0	7	5
-Lodnó	CT	572	0	6	565	0	0	0	0	1	5
-Lodnó	CT	507	0	0	507	0	0	0	0	0	1
-Lodno	CT	524	0	0	498	0	0	0	0	26	4
Lótos	CTC	958	5	10	943	0	0	0	0	0	10
-Lutisa	CT	1023	15	16	990	0	0	0	0	2	16
-Lutisa	CT	950	2	19	929	0	0	0	0	0	19
-Lutissa	CT	864	0	20	827	0	0	0	0	17	27
Nagydivény	CTC	1714	14	8	1691	0	0	1	0	0	14
-Nagydivina	CT	1387	8	12	1367	0	0	0	0	0	14
-Nagy-Divina	CT	1227	1	17	1208	0	0	0	0	1	17
-Divina (Nagy-)	CT	1219	0	22	1161	0	0	0	0	36	22
Neszlény	CTC	2229	5	10	2197	0	0	0	0	17	4
-Neszlusa	CT	1997	3	5	1989	0	0	0	0	0	8
-Neszlusa	CT	1912	1	15	1896	0	0	0	0	0	12
-Neszlusa	CT	1746	0	15	1687	0	0	0	0	44	15
Óbesztercze	CTC	2656	71	67	2504	0	0	0	0	14	127
-Óbesztercze	CT	2720	57	94	2540	0	0	0	0	29	134
-Ó-Besztercze	CT	2599	10	126	2453	0	0	0	0	10	0
-Besztercze (Ó-)	CT	2682	17	15	2562	0	0	0	0	88	101
Ókert	CTC	168	0	0	168	0	0	0	0	0	0
-Oskerda	CT	137	0	0	137	0	0	0	0	0	0
-Oskerda	CT	114	1	0	113	0	0	0	0	0	14
-Oskerda	CT	111	0	5	103	0	0	0	0	3	5
Ösvényes	CTC	1329	14	6	1309	0	0	0	0	0	6
-Ochodnicza	CT	1227	18	14	1195	0	0	0	0	0	14
-Ochodnicza	CT	1164	1	13	1150	0	0	0	0	0	123
-Ochodnicz	CT	1161	1	16	1092	0	0	0	0	52	17
Pázsitos	CTC	336	3	0	333	0	0	0	0	0	0
-Pazsitje	CT	105	0	0	105	0	0	0	0	0	0
-Pazsite	CT	98	0	0	98	0	0	0	0	0	0
-Pázsitje	CT	102	0	0	102	0	0	0	0	0	0
Radola	CTC	447	9	6	432	0	0	0	0	0	13
-Radola	CT	433	0	13	420	0	0	0	0	0	13
-Radola	CT	411	0	0	411	0	0	0	0	0	10
-Radola	CT	384	2	6	365	0	0	0	0	11	8
Radoska	CTC	741	0	3	738	0	0	0	0	0	5
-Radvoszka	CT	757	0	3	754	0	0	0	0	0	3
-Radvoszka	CT	702	0	0	702	0	0	0	0	0	3
-Radvoszka	CT	759	0	7	735	0	0	0	0	17	8
TRENCSÉN vármegye	OTE	osz	mag	nem	szl	rom	rut	hor	sze	egy	zsi
Rezsőfalva	CTC	724	0	0	724	0	0	0	0	0	1

-Rudinszka	CT	863	1	3	859	0	0	0	0	0	2
-Rudinszka	CT	692	0	0	692	0	0	0	0	0	0
-Rudinszka	CT	535	0	3	518	0	0	0	0	14	4
Rudas	CTC	642	13	3	624	0	0	0	0	2	8
-Nagyrudina	CT	423	2	2	416	1	0	0	0	2	3
-Nagy-Rudina	CT	373	0	0	373	0	0	0	0	0	3
-Rudina (Nagy-)	CT	373	0	5	343	0	0	0	0	25	5
Szedernye	CTC	494	2	6	475	0	0	0	0	11	0
-Szvedernik	CT	376	0	0	375	0	0	0	0	1	0
-Szvedernik	CT	359	0	2	357	0	0	0	0	0	2
-Szvedernik	CT	346	0	2	331	0	0	0	0	13	2
Tölgyesalja	CTC	307	0	0	307	0	0	0	0	0	0
–Zádubnje	CT	244	0	0	244	0	0	0	0	0	0
–Zádubnje	CT	259	0	0	259	0	0	0	0	0	0
-Zadubje	CT	237	0	0	227	0	0	0	0	10	0
Újbesztercze	CTC	3411	13	20	3378	0	0	0	0	0	23
–Újbesztercze	CT	3277	8	19	3242	0	0	0	0	8	20
-Uj-Besztercze	CT	3086	0	16	3070	0	0	0	0	0	17
-Besztercze (Uj-)	CT	2954	1	7	2847	0	0	0	0	99	15
Újhelymogyoród	CTC	850	0	10	840	0	0	0	0	0	12
-Lieszkovecz	CT	828	9	6	809	0	0	0	0	4	11
-Lieszkovecz	CT	769	0	0	769	0	0	0	0	0	15
-Ljeszkovecz	CT	746	0	0	717	0	0	0	0	29	23
Újhelyszabadi	CTC	477	0	0	469	0	0	0	0	8	0
-Budatinlehota	CT	416	1	0	415	0	0	0	0	0	0
-Budatin-Lehota	CT	391	0	0	391	0	0	0	0	0	0
-Budatin (Lehota-)	CT	379	0	0	366	0	0	0	0	13	0
Varjad	CTC	262	0	5	257	0	0	0	0	0	5
–Vránje	CT	225	0	5	220	0	0	0	0	0	4
–Vránje	CT	190	0	3	187	0	0	0	0	0	4
-Vranje	CT	152	0	3	141	0	0	0	0	8	3
Veselény	CTC	827	5	4	811	0	0	0	0	7	4
-Riecsnicza	CT	656	1	2	653	0	0	0	0	0	5
-Rjecsnicza	CT	805	1	4	800	0	0	0	0	0	8
-Rjecsnicza	CT	682	5	6	647	0	0	0	0	24	12
Kiszucaújhelyi járás	28	32366	526	367	31287	1	5	1	0	179	48

Fűrészfalu	CTC	602	11	16	567	0	0	0	0	8	24
-Hvoznicz	CT	574	3	12	558	0	0	0	0	1	10
-Hvoznicz	CT	578	1	2	575	0	0	0	0	0	11
-Hvoznicz	CT	550	0	8	525	0	0	0	0	17	11
Hegyeshely	CTC	3769	27	64	3643	0	0	0	0	35	82
-Viszoka	CT	3364	12	59	3292	0	0	0	0	1	69
–Viszoka-Makó	CT	3681	13	58	3608	0	0	0	0	2	151
–Viszoka-Makó	CT	3671	4	149	3416	0	0	0	0	102	173
Kisbicscse	CTC	794	1	17	776	0	0	0	0	0	17
-Kisbittse	CT	427	1	13	413	0	0	0	0	0	13
-Kis-Bittse	CT	396	0	0	394	0	0	0	0	2	8
-Bittse (Kis-)	CT	416	1	0	398	0	0	0	0	17	11
Kolarócz	CTC	2141	23	8	2108	0	0	0	0	2	16
-Kollarovicz	CT	1907	8	14	1874	0	0	0	0	11	20
-Kollarovicz	CT	1937	1	0	1933	0	0	0	0	3	12
–Kollárovicz	CT	1825	1	8	1742	0	0	0	0	74	14
Köblös	CTC	230	0	0	230	0	0	0	0	0	0
–Zárjecskebló	CT	252	3	12	237	0	0	0	0	0	12
–Zárjecs-Kebló	CT	229	0	4	224	0	0	0	0	1	4
–Zárjecs-Kebló	CT	231	0	10	214	0	0	0	0	7	12
Legelővölgy	CTC	484	3	3	478	0	0	0	0	0	0
-Psurnovicz	CT	494	6	0	488	0	0	0	0	0	0
-Psurnovicz	CT	566	0	2	563	0	0	0	0	1	4
-Psurnovicz	CT	599	0	11	563	0	0	0	0	25	12
Nagybicscse	CTC	3122	438	347	2298	0	1	0	0	38	617
-Nagybittse	CT	3080	266	479	2272	0	1	0	0	62	556
-Nagy-Bittse	CT	2885	152	341	2333	0	0	0	0	59	535
-Bittse (Nagy-)	CT	2831	68	321	2332	0	0	0	0	110	541
Nagyróna	CTC	3918	36	15	3849	0	0	0	0	18	18
-Rovne	CT	3755	15	12	3723	0	0	0	0	5	21
-Rovne	CT	3989	5	40	3942	0	0	0	0	2	36
–Rovné (Bicse-)	CT	3927	6	53	3711	0	0	0	0	157	79
Nemeskutas	CTC	775	8	38	727	0	0	0	0	2	42
–Nemeskiskotessó	CT	636	12	90	532	0	0	0	0	2	102
–Nemes-Kis-Kottessó	CT	665	7	179	477	1	0	0	0	1	183
+Kotessó (Kis-)	CT	141	5	53	80	0	0	0	0	3	55
+Kotessó (Nemes-)	CT	474	3	123	328	0	0	0	0	20	128
Trencsénhosszúmező	CTC	3831	9	6	3811	0	0	0	0	5	6
-Dlhepole	CT	3513	3	8	3496	0	0	0	0	6	6
-Dlhepole	CT	2638	3	23	2605	0	0	0	0	7	28
-Dlhepole	CT	2643	0	21	2521	0	0	0	0	101	21

TRENCSÉN vármegye	OTE	osz	mag	nem	szl	rom	rut	hor	sze	egy	zsi

Trencsénkutas	CTC	561	1	19	532	0	0	0	0	9	20
-Nagykotessó	CT	612	4	18	589	0	0	0	0	1	25
-Nagy-Kottessó	CT	545	1	12	530	0	0	0	0	2	18
-Kotessó (Nagy-)	CT	586	0	15	555	0	0	0	0	16	16
Trencsénmakó	CTC	2301	21	25	2204	0	0	0	0	51	34
-Trencsénmakó	CT	2584	7	41	2476	0	0	0	0	60	59
/Nincs adata.	C/	0	0	0	0	0	0	0	0	0	0
Trencsénpéteri	CTC	1005	3	5	997	0	0	0	0	0	7
-Petrovicz	CT	928	2	9	910	0	0	0	0	7	10
-Petrovicz	CT	1179	1	3	1175	0	0	0	0	0	7
-Petrovicz	CT	1269	0	17	1195	0	0	0	0	57	16
Trencsénselmecz	CTC	3591	12	18	3543	0	0	0	0	18	30
-Styávnik	CT	3286	8	32	3246	0	0	0	0	0	45
-Styávnik	CT	3216	4	36	3166	0	0	0	0	10	79
-Styávnik	CT	3013	2	60	2828	0	0	0	0	123	73
Vágagyagos	CTC	811	14	88	704	0	0	0	0	5	116
-Hlinik	CT	89	6	0	83	0	0	0	0	0	0
-Hlinik	CT	937	5	69	860	0	0	0	0	3	228
-Hlinik	CT	927	8	214	670	0	0	0	0	35	264
Visszhang	CTC	308	1	0	307	0	0	0	0	0	0
-Szetyechó	CT	282	2	0	280	0	0	0	0	0	0
-Szetyechó	CT	651	0	8	640	0	0	0	0	3	12
-Szetyechó	CT	675	0	0	659	0	0	0	0	16	4
Nagybiccsei járás	28	28243	608	669	26774	0	1	0	0	191	1029
Alsónyiresd	CTC	471	5	7	459	0	0	0	0	0	4
-Alsóbreznicz	CT	468	1	2	465	0	0	0	0	0	3
-Alsó-Brezsnicz	CT	415	0	0	411	0	0	0	0	4	4
-Breznicz (Alsó- és Topos-)	CT	415	0	4	397	0	0	0	0	14	5
Alsórétfalu	CTC	718	30	88	600	0	0	0	0	0	109
-Lúki	CT	783	24	118	637	0	0	0	0	4	137
-Luki	CT	666	9	139	518	0	0	0	0	0	152
-Luky	CT	773	1	199	534	0	0	0	0	39	205
Alsózboró	CTC	525	0	17	508	0	0	0	0	0	16
-Zbora	CT	482	5	18	459	0	0	0	0	0	22
-Zbora	CT	388	0	0	388	0	0	0	0	0	30
-Zbora	CT	421	0	41	364	0	0	0	0	16	41
Bélagyertyános	CTC	154	0	2	146	0	0	1	0	5	0
-Hrabovka	CT	114	0	0	109	0	0	0	0	5	0
-Hrabovka	CT	106	0	0	106	0	0	0	0	0	0
-Hrabovka	CT	108	0	0	107	0	0	0	0	1	0
Bezdédfalva	CTC	210	0	0	210	0	0	0	0	0	0
-Veszkabezdedó	CT	228	0	0	224	0	0	0	0	4	0
-Závada	CT	194	0	6	188	0	0	0	0	0	6
-Vaszka-Bezdedó	CT	203	0	0	203	0	0	0	0	0	0
Bolesó	CTC	385	28	53	304	0	0	0	0	0	63
-Bolesó	CT	366	15	85	263	0	0	0	0	3	85
-Bolesó	CT	382	7	109	266	0	0	0	0	0	107
-Bolessó	CT	370	1	90	265	0	0	0	0	14	96
Borcsicz	CTC	231	2	12	217	0	0	0	0	0	12
-Borcsicz	CT	195	0	7	188	0	0	0	0	0	8
-Borcsicz	CT	201	1	14	183	0	0	0	0	3	14
-Borcicz	CT	209	0	16	190	0	0	0	0	3	15
Donány	CTC	737	9	23	705	0	0	0	0	0	28
-Dohnan	CT	628	3	28	597	0	0	0	0	0	33
-Dohnan	CT	563	0	2	561	0	0	0	0	0	26
-Dohnan	CT	571	0	4	551	0	0	0	0	16	47
Dúlóújfalu	CTC	554	12	6	526	0	0	0	0	10	12
-Dulóujfalu	CT	551	0	3	547	0	0	0	0	1	14
-Duló-Ujfalu	CT	463	0	9	454	0	0	0	0	0	13
-Ujfalu (Duló-)	CT	450	0	11	423	0	0	0	0	16	11
Fehérhalom	CTC	2014	16	33	1961	0	0	0	0	4	44
-Lissza	CT	2057	12	43	1977	0	0	0	0	25	48
-Lisza	CT	1818	0	2	1816	0	0	0	0	0	58
-Lisza	CT	1754	1	52	1629	0	0	0	0	72	61
Felsőkocskócz	CTC	825	33	5	779	0	0	0	0	8	9
-Felsőkocskócz	CT	681	37	17	625	0	0	0	0	2	13
-Felső-Kocskócz	CT	583	29	15	538	0	0	0	0	1	16
-Kocskócz (Felső-)	CT	535	3	16	495	0	0	0	0	21	17
Felsőnyiresd	CTC	507	1	3	482	0	0	0	0	21	3
-Felsőbreznicz	CT	522	1	5	516	0	0	0	0	0	6
-Felső-Brezsnicz	CT	449	0	3	437	0	0	0	0	9	3
-Breznicz (Felső-)	CT	466	0	4	445	0	0	0	0	17	4
Felsőszernye	CTC	1091	21	27	1039	0	0	1	0	3	19
-Felsőszrnye	CT	1074	16	15	1030	0	0	0	0	13	16
-Felső-Szrnye	CT	988	1	29	902	0	0	2	0	54	22
-Szrnye (Felső-)	CT	900	0	29	852	0	0	0	0	19	27

TRENCSÉN vármegye	OTE	osz	mag	nem	szl	rom	rut	hor	sze	egy	zsi

Felsőzáros	CTC	691	7	2	672	0	0	0	0	10	7
-Zárjecs	CT	184	0	2	174	0	0	0	0	8	10
-Zárjecs	CT	608	4	6	588	0	0	0	0	10	9
-Zárjecs	CT	643	1	6	618	0	0	0	0	18	6
Hadas	CTC	485	3	0	482	0	0	0	0	0	7
-Hostina	CT	470	0	4	456	0	0	0	0	10	6
-Hostina	CT	422	0	0	422	0	0	0	0	0	3
-Hosztina	CT	381	3	1	366	0	0	0	0	11	4
Horócz	CTC	422	10	3	409	0	0	0	0	0	8
-Horócz	CT	404	3	8	393	0	0	0	0	0	8
-Horócz	CT	418	4	8	405	0	0	0	0	1	13
-Horócz	CT	367	7	11	334	0	0	0	0	15	16
Igriczke	CTC	194	1	1	192	0	0	0	0	0	4
-Ihristye	CT	154	0	2	152	0	0	0	0	0	2
-Ihristye	CT	140	0	10	130	0	0	0	0	0	10
-Ihristye	CT	144	0	6	133	0	0	0	0	5	6
Kebeles	CTC	462	4	1	455	0	0	0	0	2	5
-Sztrezsenicz	CT	361	0	7	354	0	0	0	0	0	3
-Sztrezsenicz	CT	347	0	5	342	0	0	0	0	0	5
-Sztrezsenicz	CT	341	0	8	324	0	0	0	0	9	8
Kiserdő	CTC	131	1	13	103	0	0	0	0	14	5
-Huorka	CT	130	2	3	125	0	0	0	0	0	8
-Horka	CT	108	1	14	93	0	0	0	0	0	14
-Huorky	CT	94	0	0	88	0	0	0	0	6	20
Köveskő	CTC	320	0	10	302	0	0	0	0	8	10
-Kamencsan	CT	300	3	22	259	0	0	0	0	16	24
-Kamencsán	CT	285	0	16	264	0	0	0	0	5	16
-Kamencsán	CT	301	0	0	294	0	0	0	0	7	21
Kulcsos	CTC	264	3	4	253	0	0	0	0	4	6
-Klucsó	CT	254	0	6	248	0	0	0	0	0	6
-Klucsó	CT	253	0	5	244	0	0	0	0	4	5
-Klucsó	CT	243	2	12	223	0	0	0	0	6	10
Kvassó	CTC	551	7	2	542	0	0	0	0	0	5
-Kvassó	CT	479	3	6	470	0	0	0	0	0	6
-Kvassó	CT	462	0	0	462	0	0	0	0	0	8
-Kvassó	CT	427	0	7	405	0	0	0	0	15	8
Láz	CTC	2132	12	10	2101	0	0	0	0	9	38
-Láz	CT	1927	1	43	1879	0	0	0	0	4	49
-Láz	CT	1660	1	0	1659	0	0	0	0	0	61
-Laáz	CT	1655	1	52	1518	0	0	0	0	84	61
Lázalja	CTC	407	6	16	385	0	0	0	0	0	23
-Dubkova	CT	376	1	16	353	0	0	0	0	6	17
-Dubkova	CT	348	0	0	348	0	0	0	0	0	34
-Dubkova	CT	368	0	53	313	0	0	0	0	2	54
Lednicz	CTC	805	5	11	774	0	0	0	0	15	11
-Lednicz	CT	729	6	17	694	0	0	0	0	12	16
-Lednicz	CT	718	5	20	680	0	0	0	0	13	24
-Lednicz	CT	704	6	12	665	0	0	0	0	21	42
Ledniczhidas	CTC	239	0	0	239	0	0	0	0	0	0
-Mostyistye	CT	227	0	0	227	0	0	0	0	0	0
-Mostyistye	CT	207	0	0	207	0	0	0	0	0	0
-Mosztistye	CT	195	0	0	189	0	0	0	0	6	0
Ledniczkisfalu	CTC	423	0	0	423	0	0	0	0	0	3
-Mesztecskó	CT	420	0	1	418	0	0	0	0	1	5
-Mesztecskó	CT	365	0	3	362	0	0	0	0	0	3
-Mesztecskó	CT	327	0	1	319	0	0	0	0	7	4
Ledniczróna	CTC	537	20	46	453	0	0	0	0	18	16
-Ledniczrovnye	CT	427	9	32	382	0	0	0	0	4	8
-Lednicz-Rovnye	CT	344	0	15	329	0	0	0	0	0	12
-Rovné (Lednicz-)	CT	306	4	3	287	0	0	0	0	12	4
Ledniczváralja	CTC	327	0	5	307	0	0	0	0	15	0
-Lehotaváralja	CT	333	0	5	312	0	0	0	0	16	0
-Lednicz-Lehota	CT	303	4	2	297	0	0	0	0	0	0
-Lehota (Váralja-)	CT	302	0	1	288	0	0	0	0	13	0
Liborcsudvard	CTC	607	17	19	543	0	0	0	0	28	16
-Liborcsadvorecz	CT	568	7	36	518	0	0	0	0	7	37
-Liborcsa-Dvorecz	CT	546	18	42	480	0	0	0	0	6	42
-Liborcsa	CT	551	15	54	465	0	0	0	0	17	51
Magasi	CTC	218	0	0	211	0	0	0	0	7	0
-Horenicz	CT	219	1	0	218	0	0	0	0	0	0
-Horenicz	CT	170	1	1	168	0	0	0	0	0	3
-Horenicz	CT	146	0	3	136	0	0	0	0	7	3
Medne	CTC	154	18	0	135	0	0	0	0	1	0
-Medné	CT	133	4	1	127	0	0	0	0	1	0
-Medné	CT	130	5	0	125	0	0	0	0	0	0
-Medne	CM	146	140	0	1	0	0	0	0	5	0
Mikosfalva	CTC	902	9	15	878	0	0	0	0	0	26
-Mikusócz	CT	888	2	7	877	0	0	0	0	2	39
-Mikusócz	CT	839	0	3	835	0	0	0	0	1	30
-Mikusócz	CT	871	0	38	809	0	0	0	0	24	39

TRENCSÉN vármegye	OTE	osz	mag	nem	szl	rom	rut	hor	sze	egy	zsi
Nemőcz	CTC	339	6	8	317	0	0	0	0	8	15
-Nimnicz	CT	1016	45	66	884	0	0	1	0	20	14
-Nimnicz	CT	297	3	22	272	0	0	0	0	0	24
-Nimnicz	CT	265	3	0	251	0	0	0	0	11	27
Nemsó	CTC	1269	50	77	1016	0	0	0	0	126	66
-Nemsova	CT	330	7	24	295	0	0	0	0	4	71
-Nemsova	CT	929	19	85	801	0	0	0	0	24	73
-Nemsova	CT	850	0	53	779	0	0	0	0	18	66
Oroszlánkő	CTC	438	1	19	412	0	0	0	0	6	3
-Oroszlánykőpodhragy	CT	412	1	4	398	0	0	0	0	9	3
-Oroszlánykő-Podhragy	CT	418	0	1	417	0	0	0	0	0	4
-Podhragy	CT	408	0	5	387	0	0	0	0	16	5
Péhó	CTC	518	11	25	473	0	0	0	0	9	21
-Pjecho	CT	478	1	27	436	0	0	0	0	14	25
-Pjecho	CT	448	3	27	406	0	0	0	0	12	26
-Pjechó	CT	469	0	38	415	0	0	0	0	16	40
Perecsényszabadi	CTC	585	36	114	304	0	0	0	0	131	14
-Precsinlehota	CT	492	11	110	290	0	0	0	0	81	4
-Precsin-Lehota	CT	159	0	10	147	0	0	0	0	2	7
-Lehota (Precsin-)	CT	146	0	8	131	0	0	0	0	7	7
Poroszka	CTC	1257	88	62	1093	0	0	0	0	14	75
-Pruszka	CT	1244	16	84	1140	0	0	0	0	4	88
-Pruszka	CT	1202	7	137	1055	0	0	0	0	3	111
-Pruszka	CT	1114	13	101	971	0	0	0	0	29	105
Puhó	CTC	1540	248	238	1035	0	0	0	0	19	325
-Puchó	CT	1529	240	151	1138	0	0	0	0	0	349
-Puchó	CT	1420	68	37	1313	0	0	0	0	2	352
-Puchó	CT	1361	24	319	986	0	0	0	0	32	370
Szaloncza	CTC	410	50	19	339	0	0	0	1	1	19
-Szlavniczvaszka	CT	393	14	15	364	0	0	0	0	0	22
-Szlavnicz-Vaszka	CT	435	11	31	392	0	0	0	0	1	31
-Vaszka-Szlavnicz	CT	405	9	15	361	0	0	0	1	19	30
Szedmerőcz	CTC	359	4	4	351	0	0	0	0	0	9
-Szedmerócz	CT	342	0	9	333	0	0	0	0	0	9
-Szedmerócz	CT	328	0	17	308	0	0	0	0	3	17
-Szedmerócz-Podminócz	CT	295	0	19	266	0	0	0	0	10	19
Széppatak	CTC	340	3	3	330	0	0	0	0	4	4
-Krivoklat	CT	340	0	2	338	0	0	0	0	0	2
-Krivoklat	CT	332	0	1	328	0	0	2	0	1	5
-Krivoklat	CT	337	0	5	309	0	0	0	0	23	5
Tohány	CTC	567	8	7	530	0	0	0	0	22	9
-Tuchina	CT	597	3	7	587	0	0	0	0	0	9
-Tuchina	CT	541	6	13	505	0	0	0	0	17	13
-Tuchina	CT	516	0	2	498	0	0	0	0	16	16
Trencsénfogas	CTC	1051	4	14	1032	0	0	0	0	1	8
-Zubák	CT	1125	5	10	1104	0	0	0	0	6	9
-Zubák	CT	973	0	7	964	0	0	0	0	2	13
-Zobák	CT	901	9	4	858	0	0	0	0	30	15
Trencsénzávod	CTC	202	0	5	197	0	0	0	0	0	5
-Závada	CT	207	0	8	199	0	0	0	0	0	8
-Veszka-Bezdedó	CT	194	0	0	194	0	0	0	0	0	0
-Závada	CT	183	0	4	170	0	0	0	0	9	4
Vágbánya	CTC	612	6	2	594	0	0	0	0	10	3
-Bohunicz	CT	624	3	7	611	0	0	0	0	3	7
-Bohunicz	CT	602	1	6	585	0	0	0	0	10	12
-Bohunicz	CT	533	0	16	498	0	0	0	0	19	16
Vágormos	CTC	614	11	8	584	0	0	0	0	11	10
-Noszicz	CT	508	0	4	504	0	0	0	0	0	8
-Noszicz	CT	435	0	10	420	0	0	0	0	5	11
-Noszicz	CT	367	0	10	348	0	0	0	0	9	10
Vágpart	CTC	202	1	11	184	0	0	0	0	6	11
-Szavcsinapodvázs	CT	201	0	10	191	0	0	0	0	0	11
-Szavcsina-Podvázs	CT	179	0	7	167	0	0	0	0	5	12
+Podvázs	CT	85	0	2	79	0	0	0	0	4	3
+Szavcsina	CT	90	0	1	87	0	0	0	0	2	5
Vidornya	CTC	545	0	10	535	0	0	0	0	0	10
-Vidrna	CT	533	0	20	510	0	0	0	0	3	21
-Vidrna	CT	476	0	20	456	0	0	0	0	0	28
-Vidrna	CT	489	0	32	439	0	0	0	0	18	37
Vöröskő	CTC	1224	17	18	1145	0	0	0	0	44	18
-Vöröskő	CT	1098	10	19	1068	0	0	0	0	1	22
-Vöröskő	CT	981	0	3	975	0	0	0	0	3	20
-Vöröskő-Zapechova	CT	898	0	12	844	0	0	0	0	42	14
Puhói járás	27	30765	824	1078	28266	0	0	2	1	594	1134
Alsószernye	CTC	1149	6	22	1115	0	0	0	0	6	24
-Alsószrnye	CT	1023	5	54	948	0	0	0	0	16	51
-Alsó-Szrnye	CT	860	6	48	804	0	0	1	0	1	53
-Szrnye (Alsó-)	CT	748	2	27	689	0	0	0	0	30	28

TRENCSÉN vármegye	OTE	osz	mag	nem	szl	rom	rut	hor	sze	egy	zsi
Alsószúcs	CTC	1590	13	40	1524	0	0	0	0	13	41
-Alsószúcs	CT	1575	8	39	1522	0	0	0	0	6	41
-Alsó-Szúcs	CT	1523	12	59	1451	0	0	0	0	1	55
-Szucs (Alsó-)	CT	1328	1	4	1265	0	0	0	0	58	34
Alsózáros	CTC	196	7	2	187	0	0	0	0	0	4
-Zárjecs	CT	661	6	7	647	0	0	0	0	1	6
-Zárjecs	CT	167	9	4	153	0	0	0	0	1	4
-Zárjecs	CT	171	0	9	153	0	0	0	0	9	9
Ádámfalva	CTC	412	12	29	362	0	0	0	0	9	16
-Adamóczkisbirócz	CT	430	9	17	395	0	0	0	0	9	27
-Adamócz	CT	137	0	4	129	0	0	0	0	4	4
-Adamócz	CT	116	2	3	109	0	0	0	0	2	0
Barátszabadi	CTC	739	3	7	704	0	0	0	0	25	2
-Barátlehota	CT	829	35	30	650	0	0	13	0	101	25
-Barát-Lehota	CT	567	0	13	553	0	0	0	0	1	15
-Lehota (Barát-)	CT	542	0	16	489	0	0	0	0	37	13
Beczkó	CTC	1425	76	114	1230	0	0	0	0	5	121
-Beczkó	CT	1481	48	125	1306	0	0	0	0	2	150
-Beczkó	CT	1536	28	169	1322	0	0	0	0	17	184
-Beczkó	CT	1491	13	222	1204	0	0	0	0	52	216
Beczkókisfalu	CTC	244	1	11	230	0	0	0	0	2	12
/Nincs adata.	C/	0	0	0	0	0	0	0	0	0	0
-Vieszka	CT	187	13	3	171	0	0	0	0	0	12
-Vjeszka	CT	205	21	10	167	0	0	0	0	7	10
Bodóka	CTC	352	1	6	343	0	0	0	0	2	9
-Krivoszúdbodovka	CT	337	2	19	316	0	0	0	0	0	20
-Krivoszud-Bodovka	CT	312	2	19	291	0	0	0	0	0	23
-Krivoszud-Bodovka	CT	292	0	0	277	0	0	0	0	15	24
Bogoszló	CTC	465	37	21	402	0	0	0	0	5	20
-Bohuszlavicz	CT	413	8	6	399	0	0	0	0	0	19
-Bohuszlavicz	CT	378	1	18	349	0	0	0	0	10	18
-Bohuszlavicz	CT	365	1	22	324	0	0	0	0	18	13
Bosácz	CTC	3955	47	114	3744	0	0	0	0	50	147
-Bossácz	CT	3488	30	128	3327	0	0	0	0	3	190
-Bossácz	CT	3115	3	223	2844	0	0	0	0	45	257
-Bossácz	CT	2977	4	202	2616	0	0	0	0	155	283
Czobolyfalu	CTC	988	13	7	968	0	0	0	0	0	9
-Szoblahó	CT	946	17	8	917	0	0	0	0	4	14
-Szoblahó	CT	870	12	12	846	0	0	0	0	0	18
-Szoblachó	CT	848	6	17	780	0	0	0	0	45	18
Csákfalva	CTC	832	33	17	769	0	0	0	0	13	16
-Nagykubra	CT	678	15	15	644	0	0	0	0	4	19
-Nagy-Kubra	CT	587	3	28	550	0	0	0	0	6	18
-Kubra (Nagy-)	CT	537	0	21	488	0	0	0	0	28	12
Csákháza	CTC	165	0	2	159	0	0	0	0	4	1
-Kiskubra	CT	148	0	3	145	0	0	0	0	0	3
-Kis-Kubra	CT	130	0	4	126	0	0	0	0	0	4
-Kubra (Kis-)	CT	131	0	5	125	0	0	0	0	1	5
Diósfalu	CTC	323	25	4	291	0	0	0	0	3	3
-Orechó	CT	291	17	7	265	0	0	0	0	2	7
-Orechó	CT	224	4	5	215	0	0	0	0	0	4
-Orechó	CT	191	0	11	174	0	0	0	0	6	10
Drétoma	CTC	1669	36	77	1536	1	0	0	0	19	79
-Drietoma	CT	1533	25	18	1467	0	0	0	0	23	76
-Drietoma	CT	1494	17	15	1462	0	0	0	0	0	93
-Drjethoma	CT	1504	19	123	1315	0	0	0	0	47	118
Felszúcs	CTC	2920	19	23	2872	0	0	0	0	6	18
-Felszúcs	CT	2614	9	16	2565	0	0	0	0	24	19
-Felső-Szúcs	CT	2403	7	33	2363	0	0	0	0	0	30
-Szucs (Felső-)	CT	2372	2	36	2262	0	0	0	0	72	36
Gallyas	CTC	256	0	0	256	0	0	0	0	0	0
-Haluzicz	CT	253	0	0	253	0	0	0	0	0	9
-Haluzicz	CT	202	1	0	201	0	0	0	0	0	5
-Haluzicz	CT	218	0	5	204	0	0	0	0	9	3
Hámoros	CTC	169	0	5	164	0	0	0	0	0	5
-Hamri	CT	155	0	3	152	0	0	0	0	0	3
-Hámri	CT	141	0	6	133	0	0	0	0	2	7
-Hamri	CT	127	0	0	120	0	0	0	0	7	7
Ivánháza	CTC	911	18	25	861	0	0	0	0	7	34
-Ivanócz	CT	781	4	31	746	0	0	0	0	0	43
-Ivanócz	CT	712	17	34	653	0	0	1	0	7	58
-Ivanócz	CT	638	7	46	565	0	0	0	0	20	50
Kalános	CTC	952	12	27	913	0	0	0	0	0	39
-Kálnicz	CT	946	5	50	891	0	0	0	0	0	45
-Kálnicz	CT	823	0	56	765	0	0	0	0	2	66
+Kálnicz (Alsó-)	CT	566	6	71	462	0	0	0	0	27	73
+Kálnicz (Rozsony-)	CT	260	0	43	209	0	0	0	0	8	38

TRENCSÉN vármegye	OTE	osz	mag	nem	szl	rom	rut	hor	sze	egy	zsi
Kisszaniszló	CTC	352	7	29	316	0	0	0	0	0	36
-Kissztankócz	CT	336	2	8	326	0	0	0	0	0	25
-Kis-Sztankócz	CT	333	5	0	327	0	0	0	0	1	33
-Sztankócz (Kis-)	CT	305	3	32	266	0	0	0	0	4	33
Kistarajos	CTC	293	2	9	282	0	0	0	0	0	7
-Kischocholna	CT	225	7	11	200	0	0	0	0	7	6
-Kis-Chocholna	CT	185	0	18	167	0	0	0	0	0	11
-Chocholna (Kis-)	CT	102	0	5	90	0	0	0	0	7	0
Kocsócz	CTC	496	46	11	406	0	0	0	0	33	10
-Kocsócz	CT	432	17	13	402	0	0	0	0	0	12
-Kocsócz	CT	433	25	2	405	0	0	0	0	1	14
+Kocsócz (Alsó-)	CT	146	5	8	126	0	0	0	0	7	7
+Kocsócz (Felső-)	CT	280	2	22	238	0	0	0	0	18	21
Melcsicz	CTC	853	77	33	735	0	0	0	0	8	38
-Melcsicz	CT	713	33	14	665	0	0	0	0	1	58
-Melcsicz	CT	588	32	53	503	0	0	0	0	0	54
-Melcsicz	CT	557	19	43	473	0	0	0	0	22	72
Morvamogyoród	CTC	4820	44	55	4654	0	0	0	0	67	68
-Morvalieszkó	CT	4181	25	72	4067	0	0	0	0	17	115
-Morva-Lieszkó	CT	3599	9	164	3426	0	0	0	0	0	181
-Ljeszkó (Morva-)	CT	3300	2	147	3029	0	0	0	0	122	192
Nagybirócz	CTC	368	5	2	358	0	0	0	0	3	3
-Nagybirócz	CT	371	1	5	361	0	0	0	0	4	7
-Nagy-Birócz	CT	350	0	6	344	0	0	0	0	0	6
-Birócz (Nagy-)	CT	353	0	9	329	0	0	0	0	15	10
Nagyszaniszló	CTC	704	1	7	694	0	0	0	0	2	7
-Nagysztankócz	CT	653	1	1	650	0	0	0	0	1	16
-Nagy-Sztankócz	CT	589	1	1	586	0	0	0	0	1	11
-Sztankócz (Nagy-)	CT	538	0	0	521	0	0	0	0	17	15
Nagytarajos	CTC	867	5	13	849	0	0	0	0	0	14
-Nagychocholna	CT	769	4	17	746	0	0	0	0	2	16
-Nagy-Chocholna	CT	564	0	22	542	0	0	0	0	0	16
-Chocholna (Nagy-)	CT	577	0	36	524	0	0	0	0	17	45
Nemesmogyoród	CTC	409	6	8	386	0	0	0	0	9	8
-Nemeslieszkó	CT	382	13	8	348	0	0	0	0	13	8
-Nemes-Lieszkó	CT	319	15	8	289	0	0	0	0	7	23
-Ljeszkó (Nemes-)	CT	302	10	11	271	0	0	0	0	10	12
Nemesújfalu	CTC	277	17	18	242	0	0	0	0	0	17
-Szkalaújfalu	CT	268	16	25	226	0	0	0	0	1	19
-Szkala-Ujfalu	CT	259	6	43	210	0	0	0	0	0	43
-Szkala (Ujfalu-)	CT	271	4	40	224	0	0	0	0	3	39
Nemesváralja	CTC	832	13	23	795	0	0	0	0	1	24
-Nemespodhragy	CT	787	13	31	742	0	0	0	0	1	36
-Nemes-Podhragy	CT	721	2	70	642	0	0	0	0	7	68
-Podhrágy (Nemes-)	CT	718	4	72	617	0	0	0	0	25	73
Rozvád	CTC	217	7	9	201	0	0	0	0	0	8
-Rozvadz	CT	182	1	4	177	0	0	0	0	0	10
-Rozvadz	CT	159	0	0	144	0	0	0	0	15	9
-Rozvadz	CT	174	0	10	159	0	0	0	0	5	8
Szelecz	CTC	968	6	19	943	0	0	0	0	0	16
-Szelecz	CT	896	11	16	867	0	0	0	0	2	17
-Szelecz	CT	775	0	15	759	0	0	0	0	1	17
-Szelecz	CT	741	0	0	708	0	0	0	0	33	18
Szúcsgyertyános	CTC	300	4	12	278	0	0	0	0	6	7
-Hrabovka	CT	300	4	22	253	0	0	0	0	21	12
-Hrabovka	CT	282	7	13	262	0	0	0	0	0	12
-Hrabovka	CT	273	0	7	261	0	0	0	0	5	21
Tornyos	CTC	968	24	17	927	0	0	0	0	0	24
-Turna	CT	850	14	22	814	0	0	0	0	0	21
-Turna	CT	746	0	22	707	0	0	0	0	17	23
-Turna	CT	739	5	24	681	0	0	0	0	29	20
Trencsénjánosi	CTC	334	3	15	306	0	0	0	0	10	15
-Hanzlikfalu	CT	296	7	27	261	0	0	0	0	1	33
-Hanzlikfalu	CT	250	1	16	233	0	0	0	0	0	35
-Hanzlikfalu	CT	243	0	14	211	0	0	0	0	18	30
Trencsénpüspöki	CTC	658	8	24	594	0	0	0	0	32	18
-Biszkupicz	CT	351	14	20	308	0	0	0	0	9	20
-Biszkupicz	CT	312	3	15	294	0	0	0	0	0	16
-Biszkupicz	CT	261	1	11	239	0	0	0	0	10	11
Vágapátfalva	CTC	737	35	14	683	0	0	1	0	4	13
-Apátfalu	CT	693	24	25	625	0	0	0	0	19	23
-Apátfalu	CT	623	1	23	598	0	0	0	0	1	26
-Apátfalu	CT	609	1	16	553	0	0	0	0	39	24
Vágapáti	CTC	283	1	2	280	0	0	0	0	0	5
-Apáti	CT	227	0	2	223	0	0	0	0	2	2
-Apáti	CT	203	0	2	201	0	0	0	0	0	7
-Apáthi	CT	226	0	5	211	0	0	0	0	10	8

TRENCSÉN vármegye	OTE	osz	mag	nem	szl	rom	rut	hor	sze	egy	zsi
Vágaranyos	CTC	410	30	4	357	0	0	0	0	19	5
-Zlatócz	CT	368	0	4	363	0	0	0	0	1	7
-Zlatócz	CT	404	9	17	368	0	0	0	0	10	11
-Zlatócz	CT	384	6	16	351	0	0	0	0	11	8
Vágbékás	CTC	137	29	22	75	0	0	0	0	11	19
-Zsabinecz	CT	131	11	17	92	0	0	0	0	11	17
-Zsabinecz	CT	128	9	13	106	0	0	0	0	0	19
-Zsabinecz	CT	118	12	19	77	0	0	0	0	10	21
Vágcsütörtök	CTC	433	13	1	408	0	0	0	0	11	7
-Csütörtök	CT	445	11	10	415	0	0	0	0	9	14
-Csütörtök	CT	417	8	25	384	0	0	0	0	0	28
-Csütörtök	CT	428	1	46	357	0	0	0	0	24	50
Vágegyháza	CTC	184	10	8	166	0	0	0	0	0	12
-Kosztolna	CT	182	4	2	176	0	0	0	0	0	10
-Kosztolna	CT	185	1	11	173	0	0	0	0	0	13
-Kosztolna	CT	175	6	0	163	0	0	0	0	6	0
Vághidas	CTC	350	48	9	291	0	0	0	0	2	12
-Isztebnik	CT	370	42	34	292	0	0	0	0	2	13
-Isztebnik	CT	271	6	17	246	0	0	0	0	2	12
-Isztebnik	CT	258	4	25	214	0	0	0	0	15	21
Vágkohány	CTC	355	8	4	339	0	0	0	0	4	8
-Kochanócz	CT	328	2	6	311	0	0	0	0	9	7
-Kohanócz	CT	249	1	7	239	0	0	0	0	2	11
-Kohanócz	CT	257	1	14	230	0	0	0	0	12	13
Vágrákó	CTC	129	5	3	114	0	0	0	0	7	3
-Rakolub	CT	150	3	3	144	0	0	0	0	0	3
-Rakolub	CT	171	7	11	153	0	0	0	0	0	10
-Rakolub	CT	193	13	11	160	0	0	0	0	9	10
Vágrévfalu	CTC	881	51	17	803	0	0	0	0	10	24
-Révfalu	CT	789	32	22	722	0	0	0	0	13	18
-Révfalu	CT	791	16	28	735	0	0	2	0	10	26
-Révfalu	CT	740	17	42	637	0	0	0	0	44	30
Vágszabolcs	CTC	625	41	11	535	0	0	0	0	38	6
+Kiszáblat	CT	69	0	0	69	0	0	0	0	0	0
+Nagyzáblat	CT	286	29	3	251	1	0	0	0	2	3
+Kis-Záblat	CT	53	0	0	53	0	0	0	0	0	0
+Nagy-Záblat	CT	294	18	0	276	0	0	0	0	0	21
+Záblath (Kis-)	CT	43	0	0	42	0	0	0	0	1	0
+Záblath (Nagy-)	CT	292	2	20	256	0	0	0	0	14	25
Vágszállás	CTC	206	24	22	160	0	0	0	0	0	37
-Szedlicsna	CT	212	8	36	168	0	0	0	0	0	38
-Szedlicsna	CT	194	7	43	141	0	0	0	0	3	45
-Szedlicsna	CT	185	20	31	125	0	0	0	0	9	38
Vágsziklás	CTC	225	27	4	190	0	0	0	0	4	6
-Szkala	CT	234	1	15	210	0	0	0	0	8	15
-Szkala	CT	241	8	25	207	0	0	0	0	1	26
-Szkala	CT	234	6	27	192	0	0	0	0	9	28
Vágújfalu	CTC	651	29	10	612	0	0	0	0	0	29
-Vágújfalu	CT	698	8	40	650	0	0	0	0	0	38
-Vág-Ujfalu	CT	666	48	8	610	0	0	0	0	0	54
-Ujfalu (Vág-)	CT	661	2	57	583	0	0	0	0	19	64
Vágutas	CTC	189	11	5	171	0	0	0	0	2	9
-Ujezdó	CT	173	0	9	163	0	0	0	0	1	9
-Ujezdó	CT	153	0	9	144	0	0	0	0	0	9
-Ujezdó	CT	142	0	4	137	0	0	0	0	1	4
Vágzamárd	CTC	392	23	13	356	0	0	0	0	0	9
-Zamarócz	CT	331	6	66	255	0	0	0	0	4	20
-Zamarócz	CT	268	15	20	233	0	0	0	0	0	24
-Zamarócz	CT	262	3	5	227	0	0	0	0	27	15
Vágzsámbokrét	CTC	84	16	6	62	0	0	0	0	0	4
-Kiszsámbokrét	CT	106	13	9	84	0	0	0	0	0	8
-Kis-Zsámbokrét	CT	78	3	1	72	0	0	0	0	2	11
-Zsámbokrét (Kis-)	CT	101	8	7	80	0	0	0	0	6	10
Velcsőcz	CTC	372	2	18	352	0	0	0	0	0	20
-Velcsicz	CT	366	0	17	349	0	0	0	0	0	20
-Velcsicz	CT	303	0	29	274	0	0	0	0	0	29
-Velcsicz	CT	279	0	50	222	0	0	0	0	7	49
Trencséni járás	38	40071	1037	1030	37550	1	0	1	0	452	1148
Almásfalu	CTC	278	2	4	272	0	0	0	0	0	5
-Jablonófalu	CT	251	1	3	247	0	0	0	0	0	6
-Jablónófalu	CT	267	0	15	252	0	0	0	0	0	7
-Jablonfalva	CT	256	0	9	239	0	0	0	0	8	12
Alsóhidas	CTC	315	0	4	307	0	0	0	0	4	4
-Alsómostyenecz	CT	305	0	5	300	0	0	0	0	0	4
-Alsó-Mostyenecz	CT	262	0	0	262	0	0	0	0	0	9

-Mostyenecz (Alsó-)	CT	241	0	3	223	0	0	0	0	15	3

TRENCSÉN vármegye	OTE	osz	mag	nem	szl	rom	rut	hor	sze	egy	zsi
Alsómélyesd	CTC	204	1	6	197	0	0	0	0	0	6
-Alsómélyesd	CT	202	0	7	194	0	0	0	0	1	7
-Alsó-Mélyesd	CT	171	1	9	160	0	0	0	0	1	9
-Mélyesd (Alsó-)	CT	133	0	0	126	0	0	0	0	7	7
Alsóricsó	CTC	590	29	1	556	0	0	0	0	4	6
-Alsóhricsó	CT	559	10	6	539	0	0	1	0	3	5
-Alsó-Hricsó	CT	541	15	10	516	0	0	0	0	0	7
-Hricsó (Alsó-)	CT	486	0	0	469	0	0	0	0	17	3
Bicscseszabadi	CTC	180	0	2	171	0	0	0	0	7	2
-Bittselehota	CT	170	0	2	157	0	0	0	0	11	2
-Bittse-Lehota	CT	150	0	1	144	0	0	0	0	5	1
-Lehotta (Bittse-)	CT	144	0	1	133	0	0	0	0	10	6
Bogyós	CTC	293	0	3	284	0	0	0	0	6	4
-Bogyina	CT	276	0	6	270	0	0	0	0	0	6
-Bogyina	CT	265	0	8	256	0	0	0	0	1	12
-Bodina	CT	250	0	1	242	0	0	0	0	7	13
Boronás	CTC	1347	1	7	1339	0	0	0	0	0	21
-Brovnistye	CT	1222	4	18	1195	0	0	0	0	5	22
-Bronistye	CT	1201	0	0	1201	0	0	0	0	0	15
-Bronistye	CT	1137	0	20	1085	0	0	0	0	32	21
Cselkószabadja	CTC	201	1	0	200	0	0	0	0	0	0
-Cselkólehota	CT	193	0	0	193	0	0	0	0	0	4
-Cselkó-Lebota	CT	161	0	0	161	0	0	0	0	0	0
-Lehota (Cselkó-)	CT	165	0	0	158	0	0	0	0	7	0
Demény	CTC	770	19	8	739	0	0	0	0	4	31
-Domanizs	CT	633	16	13	600	2	0	0	0	2	30
-Domanizs	CT	499	3	25	471	0	0	0	0	0	25
-Domanizs	CT	487	2	1	464	0	0	0	0	20	29
Felsőhéve	CTC	216	0	5	210	0	0	0	0	1	7
-Vrchtepla	CT	210	0	8	202	0	0	0	0	0	8
-Vrch-Tepla	CT	190	0	9	181	0	0	0	0	0	10
-Tepla (Verch-)	CT	217	0	6	207	0	0	0	0	4	7
Felsőhidas	CTC	286	1	5	280	0	0	0	0	0	6
-Felsőmostyenecz	CT	275	3	11	261	0	0	0	0	0	10
-Felső-Mostyenecz	CT	227	0	0	227	0	0	0	0	0	9
-Mostyenecz (Felső-)	CT	180	0	10	165	0	0	0	0	5	12
Felsőmélyesd	CTC	217	0	0	217	0	0	0	0	0	0
-Felsőmélyesd	CT	187	1	0	186	0	0	0	0	0	0
-Felső-Mélyesd	CT	176	0	0	176	0	0	0	0	0	0
-Mélyesd (Felső-)	CT	162	0	0	154	0	0	0	0	8	0
Felsőricsó	CTC	424	43	2	378	0	0	0	0	1	4
-Felsőhricsó	CT	401	0	6	394	0	0	0	0	1	6
-Felső-Hricsó	CT	399	0	5	390	0	0	0	0	4	5
-Hricsó (Felső-)	CT	414	0	6	381	0	0	0	0	27	6
Hatna	CTC	406	6	3	392	0	0	0	0	5	9
-Hattne	CT	361	0	10	347	0	0	0	0	4	10
-Hattné	CT	367	0	9	358	0	0	0	0	0	9
-Hatne	CT	369	0	20	345	0	0	0	0	4	21
Juhászi	CTC	223	0	0	211	0	0	0	0	12	0
-Ovcsárskó	CT	238	0	2	226	0	0	0	0	10	0
-Ovcsársko	CT	212	0	5	194	0	0	0	0	13	5
-Ovcsárszko	CT	203	0	10	190	0	0	0	0	3	10
Kardos	CTC	149	0	0	149	0	0	0	0	0	0
-Kardosvaszka	CT	146	0	5	141	0	0	0	0	0	5
-Kardos-Vaszka	CT	143	0	5	138	0	0	0	0	0	5
-Vaszka (Kardos-)	CT	122	0	0	119	0	0	0	0	3	0
Kelestény	CTC	341	5	1	335	0	0	0	0	0	6
-Kliestina	CT	315	0	8	307	0	0	0	0	0	8
-Kliestina	CT	274	0	5	269	0	0	0	0	0	5
-Kljestina	CT	298	0	7	285	0	0	0	0	6	7
Kisfarkasd	CTC	101	7	1	93	0	0	0	0	0	2
-Farkasd	CT	99	0	8	90	0	0	0	0	1	2
-Farkasd	CT	113	1	2	110	0	0	0	0	0	2
-Farkasd	CT	118	0	5	110	0	0	0	0	3	5
Kisjeszencze	CTC	200	6	0	194	0	0	0	0	0	4
-Kisjeszenicz	CT	219	4	3	212	0	0	0	0	0	5
-Kis-Jeszenicz	CT	196	1	3	192	0	0	0	0	0	10
-Jeszenicz (Kis-)	CT	185	0	2	179	0	0	0	0	4	11
Kislednicz	CTC	476	1	2	464	0	0	0	0	9	3
-Lednicz	CT	456	0	3	442	0	0	0	0	11	8
-Lednicz	CT	401	0	8	387	0	0	0	0	6	8
-Lednicz	CT	402	0	0	390	0	0	0	0	12	9
Kisudva	CTC	229	0	0	229	0	0	0	0	0	4
-Kisugyics	CT	221	0	3	218	0	0	0	0	0	5
-Kis-Ugyics	CT	205	1	6	198	0	0	0	0	0	7

-Ugyics (Kis-)	CT	190	0	9	171	0	0	0	0	10	9
Kosárfalva	CTC	3135	28	22	3085	0	0	0	0	0	24
-Papradnó	CT	2949	8	28	2908	0	0	0	0	5	34
-Papradnó	CT	2690	14	51	2614	0	0	0	0	11	50
-Papradnó	CT	2431	11	28	2309	0	0	0	0	83	46
TRENCSÉN vármegye	OTE	osz	mag	nem	szl	rom	rut	hor	sze	egy	zsi
Kosfalu	CTC	148	0	6	142	0	0	0	0	0	6
-Kosztelecz	CT	152	0	0	152	0	0	0	0	0	3
-Kosztelecz	CT	132	0	9	123	0	0	0	0	0	10
-Kosztelecz	CT	137	0	10	120	0	0	0	0	7	10
Kölesfalu	CTC	443	1	10	432	0	0	0	0	0	11
-Proszné	CT	401	3	2	396	0	0	0	0	0	9
-Proszné	CT	369	0	11	358	0	0	0	0	0	11
-Proszne	CT	362	0	18	329	0	0	0	0	15	20
Marikó	CTC	4456	23	39	4386	0	0	1	0	7	70
-Marikó	CT	4157	22	71	4045	0	0	1	0	18	90
-Marikó	CT	3486	4	43	3439	0	0	0	0	0	76
-Marikova	CT	3266	1	99	3077	0	0	0	0	89	104
Marsófalva	CTC	467	7	7	449	0	0	0	0	4	9
-Rassómarsófaluurbanó	CT	445	3	6	436	0	0	0	0	0	9
-Marsófalu	CT	113	0	0	113	0	0	0	0	0	0
-Marsova	CT	122	0	2	119	0	0	0	0	1	0
Milohó	CTC	622	17	0	593	0	0	6	0	6	4
-Milochó	CT	544	7	7	525	0	0	0	0	5	5
-Milochó	CT	502	2	2	491	0	0	0	0	7	6
-Milochó	CT	441	0	13	426	0	0	0	0	2	14
Nagyjeszencze	CTC	246	0	7	239	0	0	0	0	0	7
-Nagyjeszenicz	CT	217	6	7	204	0	0	0	0	0	6
-Nagy-Jeszenicz	CT	217	13	4	198	0	0	0	0	2	8
-Jeszenicz (Nagy-)	CT	212	0	0	205	0	0	0	0	7	20
Nagyudva	CTC	661	3	0	653	0	0	0	0	5	10
-Nagyugyics	CT	595	4	5	586	0	0	0	0	0	8
-Nagy-Ugyics	CT	579	0	0	579	0	0	0	0	0	13
-Ugyics (Nagy-)	CT	510	6	7	484	0	0	0	0	13	13
Nemeskvassó	CTC	152	0	1	147	0	0	0	0	4	0
-Nemeskvassó	CT	139	0	0	126	0	0	0	0	13	0
-Nemes-Kvassó	CT	125	0	1	124	0	0	0	0	0	1
-Kvassó (Nemes-)	CT	102	0	2	98	0	0	0	0	2	4
Nemeslak	CTC	157	0	0	155	0	0	0	0	2	0
-Nemeszávada	CT	135	0	0	135	0	0	0	0	0	3
-Nemes-Závada	CT	126	0	0	126	0	0	0	0	0	3
-Závada (Nemes-)	CT	80	0	0	77	0	0	0	0	3	1
Osztopna	CTC	502	3	0	499	0	0	0	0	0	7
-Sztupne	CT	509	6	7	495	0	0	0	0	1	15
-Sztúpné	CT	469	0	14	455	0	0	0	0	0	15
-Sztupne	CT	453	0	1	431	0	0	0	0	21	17
Paraznó	CTC	378	0	2	376	0	0	0	0	0	2
-Praznó	CT	346	0	4	338	0	0	0	0	4	4
-Praznó	CT	343	0	9	334	0	0	0	0	0	9
-Praznó	CT	341	0	4	328	0	0	0	0	9	4
Pásztorzávod	CTC	165	3	1	161	0	0	0	0	0	0
-Pastinazávada	CT	180	0	0	180	0	0	0	0	0	0
-Pastina-Závada	CT	160	0	0	160	0	0	0	0	0	0
-Závada (Pasztina-)	CT	203	0	0	197	0	0	0	0	6	0
Pelyvás	CTC	421	14	6	401	0	0	0	0	0	6
-Pelyvás	CT	339	15	13	311	0	0	0	0	0	14
-Pelyvás	CT	353	26	24	303	0	0	0	0	0	30
-Pelvás	CT	301	13	16	269	0	0	0	0	3	16
Peredmér	CTC	868	65	19	781	0	0	0	0	3	25
-Predmér	CT	810	14	22	766	0	0	0	0	8	22
-Predmér	CT	814	11	37	766	0	0	0	0	0	23
-Predmér	CT	726	18	32	640	0	0	0	0	36	39
Pocsaró	CTC	118	0	0	118	0	0	0	0	0	0
-Pocsaró	CT	116	0	0	116	0	0	0	0	0	0
-Pocsaró	CT	96	0	0	96	0	0	0	0	0	6
-Pocsarova	CT	87	0	0	87	0	0	0	0	0	10
Podmanin	CTC	293	0	0	293	0	0	0	0	0	0
-Podmanin	CT	273	0	6	267	0	0	0	0	0	6
-Podmanin	CT	241	0	7	234	0	0	0	0	0	8
-Podmanin	CT	235	0	8	221	0	0	0	0	6	9
Rabó	CTC	443	32	16	386	0	0	0	0	9	15
-Hrabova	CT	401	21	18	360	0	0	0	0	2	19
-Hrabova	CT	375	15	23	337	0	0	0	0	0	17
-Hrabova	CT	334	2	23	288	0	0	0	0	21	24
Ricsóváralja	CTC	233	7	1	225	0	0	0	0	0	8
-Hricsóváralja	CT	231	7	0	224	0	0	0	0	0	6
-Hricsó-Váralja	CT	186	0	6	180	0	0	0	0	0	9
-Hricsó-Váralja	CT	199	0	12	176	0	0	0	0	11	13
Sárosfalu	CTC	169	0	5	164	0	0	0	0	0	5
-Upohláv	CT	156	0	2	154	0	0	0	0	0	2

-Upohláv	CT	131	0	4	127	0	0	0	0	0	4
-Upohlav	CT	122	0	6	105	0	0	0	0	11	6
Sebestyénfalva	CTC	299	0	4	291	0	0	0	0	4	4
-Sebestyénfalu	CT	295	0	4	291	0	0	0	0	0	4
-Sebestyénfalu	CT	333	1	2	330	0	0	0	0	0	3
-Sebestyénfalva	CT	302	0	0	288	0	0	0	0	14	4
TRENCSÉN vármegye	OTE	osz	mag	nem	szl	rom	rut	hor	sze	egy	zsi
Soltészperecsény	CTC	502	5	5	480	0	0	0	0	12	5
-Precsin	CT	493	0	2	489	0	0	0	0	2	6
-Precsin	CT	366	0	3	363	0	0	0	0	0	4
-Precsin	CT	389	0	1	370	0	0	0	0	18	7
Szádecsne	CTC	208	11	4	192	0	0	0	0	1	11
-Szádecsne	CT	230	2	2	226	0	0	0	0	0	11
-Szádecsne	CT	187	0	12	175	0	0	0	0	0	7
-Szadecsne	CT	188	0	3	174	0	0	0	0	11	3
Sziklahát	CTC	225	0	0	225	0	0	0	0	0	0
-Zászkal	CT	200	0	0	200	0	0	0	0	0	4
-Zászkal	CT	179	0	2	177	0	0	0	0	0	2
-Zaszkal	CT	160	0	3	154	0	0	0	0	3	3
Szulyóváralja	CTC	726	12	5	709	0	0	0	0	0	10
-Szúlyóhradna	CT	720	20	17	676	0	0	0	0	7	13
-Hradna	CT	197	1	1	195	0	0	0	0	0	1
-Hradna (Szúlyó-)	CT	227	6	1	211	0	0	0	0	9	5
Szurkos	CTC	148	0	0	148	0	0	0	0	0	0
-Peklina	CT	125	0	0	125	0	0	0	0	0	0
-Peklina	CT	98	0	0	98	0	0	0	0	0	0
-Peklina	CT	94	0	1	89	0	0	0	0	4	0
Vágalja	CTC	296	3	1	288	0	0	0	0	4	4
-Podvázs	CT	310	0	4	306	0	0	0	0	0	4
-Podvázs	CT	303	4	2	297	0	0	0	0	0	11
-Podvazsje	CT	292	0	16	270	0	0	0	0	6	17
Vágbesztercze	CTC	2746	331	201	2189	0	0	0	5	20	338
-Vágbesztercze	CT	2394	173	262	1944	0	0	0	0	15	324
-Vág-Besztercze	CT	2387	87	283	1975	0	0	0	0	42	362
-Besztercze (Vág-)	CT	2304	39	393	1794	0	0	0	0	78	402
Vághéve	CTC	487	43	10	426	0	0	2	0	6	9
-Vághéve	CT	369	1	13	349	0	0	0	0	6	20
-Vág-Héve	CT	388	15	21	352	0	0	0	0	0	22
-Héve (Vág-)	CT	325	0	0	319	0	0	0	0	6	11
Vágköre	CTC	107	0	0	107	0	0	0	0	0	4
-Okrut	CT	105	0	5	94	0	0	0	0	6	4
-Okrut	CT	100	0	11	89	0	0	0	0	0	11
-Okrut	CT	97	0	14	81	0	0	0	0	2	14
Vágsomfalu	CTC	292	1	4	287	0	0	0	0	0	4
-Somfalu	CT	272	0	2	270	0	0	0	0	0	3
-Somfalu	CT	260	0	8	252	0	0	0	0	0	9
-Somfalu	CT	218	0	1	213	0	0	0	0	4	12
Vágváralja	CTC	413	11	18	376	0	0	0	0	8	11
-Vágpodhragy	CT	447	13	25	407	0	0	0	0	2	5
-Vág-Besztercze-Podhragy	CT	370	1	27	341	0	0	0	0	1	22
-Podhrágy (Vág-)	CT	375	31	0	334	0	0	0	0	10	32
Vágzsigmondháza	CTC	403	6	2	388	0	0	0	0	7	1
-Orlové	CT	446	11	8	417	0	0	0	0	10	9
-Orlové	CT	413	13	19	372	0	0	0	0	9	22
-Orlove	CT	323	0	12	299	0	0	0	0	12	9
Vágbesztercei járás	28	28375	748	450	27008	0	0	9	5	155	73
Alsóosztorány	CTC	644	9	1	633	0	0	0	0	1	11
-Sztránszke	CT	576	8	3	562	0	0	0	0	3	6
-Sztranszké	CT	557	3	3	551	0	0	0	0	0	11
-Sztranszke	CT	557	0	1	533	0	0	0	0	23	11
Alsótizsény	CTC	794	1	0	793	0	0	0	0	0	3
-Alsótizsina	CT	749	0	0	749	0	0	0	0	0	6
-Alsó-Tizsina	CT	694	0	0	693	0	0	0	0	1	4
-Tizsina (Alsó-)	CT	684	0	3	664	0	0	0	0	17	5
Babkó	CTC	435	0	2	433	0	0	0	0	0	2
-Babkó	CT	397	0	4	393	0	0	0	0	0	4
-Babkó	CT	265	0	2	263	0	0	0	0	0	2
-Babkó	CT	361	0	0	347	0	0	0	0	14	3
Bella	CTC	2536	14	12	2510	0	0	0	0	0	38
-Bella	CT	2389	6	43	2338	0	0	0	0	2	43
-Bella	CT	2256	1	57	2180	0	0	0	0	18	60
-Bella	CT	2200	5	26	2106	0	0	0	0	63	48
Bicscsefalu	CTC	692	37	9	634	0	0	0	0	12	15
-Bittsicza	CT	623	13	17	574	0	0	0	0	19	22
-Bittsicza	CT	448	5	0	439	0	0	0	0	4	10
-Bittsicza	CT	444	0	2	430	0	0	0	0	12	21
Bitérfalva	CTC	294	1	0	293	0	0	0	0	0	0
-Bittarova	CT	261	0	0	259	0	0	0	0	2	0
-Bittarova	CT	225	0	1	224	0	0	0	0	0	1

-Bittarova	CT	226	0	1	218	0	0	0	0	7	1
Csicsmány	CTC	1452	14	6	1425	0	0	0	0	7	7
-Csicsman	CT	1437	3	1	1428	0	0	0	0	5	9
-Csicsmán	CT	1386	4	11	1371	0	0	0	0	0	11
-Csicsmán	CT	1166	1	8	1107	0	0	0	0	50	8

TRENCSÉN vármegye	OTE	osz	mag	nem	szl	rom	rut	hor	sze	egy	zsi
Egbelény	CTC	477	6	5	463	0	0	0	0	3	7
-Gbellan	CT	490	6	8	474	0	0	0	0	2	15
-Gbellán	CT	469	4	11	454	0	0	0	0	0	10
-Gbellán	CT	505	7	31	454	0	0	0	0	13	23
Facskó	CTC	1351	16	9	1285	27	0	0	0	14	9
-Facskó	CT	1308	11	17	1280	0	0	0	0	0	17
-Facskó	CT	1078	2	1	1074	0	0	0	0	1	17
-Facskó	CT	968	0	2	947	0	0	0	0	19	17
Felsőosztorány	CTC	605	0	7	596	0	0	0	0	2	6
-Sztrányavi	CT	514	0	0	514	0	0	0	0	0	14
-Sztrányavi	CT	456	0	0	443	0	0	0	0	13	12
-Sztrányavi	CT	409	0	14	392	0	0	0	0	3	14
Felsőtizsény	CTC	940	0	0	940	0	0	0	0	0	0
-Felsőtizsina	CT	868	0	0	868	0	0	0	0	0	0
-Felső-Tizsina	CT	718	0	0	718	0	0	0	0	0	0
-Tizsina (Felső-)	CT	657	0	0	649	0	0	0	0	8	0
Felsővisnyó	CTC	1324	1	15	1307	0	0	1	0	0	16
-Visnyó	CT	1195	4	12	1178	0	0	0	0	1	21
-Visnyó	CT	958	1	12	944	0	0	0	0	1	18
-Visnyó	CT	848	6	11	783	0	0	0	0	48	15
Frivaldnádas	CTC	1555	6	11	1536	0	0	0	0	2	11
-Trsztyennafrivald	CT	1467	9	15	1440	0	0	0	0	3	14
-Frivald	CT	1307	1	16	1285	0	0	0	0	5	17
-Frivald	CT	1223	0	10	1171	0	0	0	0	42	16
Györkeháza	CTC	819	1	5	813	0	0	0	0	0	5
-Gyurcsina	CT	776	1	4	771	0	0	0	0	0	5
-Gyurcsina	CT	777	4	11	762	0	0	0	0	0	10
-Gyurcsina	CT	740	2	10	697	0	0	0	0	31	10
Harmatos	CTC	1072	17	17	1014	0	0	6	0	18	18
-Roszina	CT	956	4	14	902	0	0	0	0	36	17
-Roszina	CT	813	1	17	795	0	0	0	0	0	17
-Roszina	CT	725	1	12	690	0	0	0	0	22	15
Háromudvar	CTC	1312	16	7	1276	0	0	1	0	12	11
-Turótridvori	CT	1127	13	19	1086	0	0	0	0	9	18
-Turó-Tridvori	CT	951	13	26	908	0	0	0	0	4	23
-Turó-Tridvori	CT	859	5	4	822	0	0	0	0	28	31
Jeszenye	CTC	404	1	0	403	0	0	0	0	0	5
-Jaszenó	CT	324	1	0	323	0	0	0	0	0	7
-Jaszenó	CT	218	0	2	216	0	0	0	0	0	3
-Jaszenova	CT	273	0	0	266	0	0	0	0	7	5
Kalacsány	CTC	189	0	1	188	0	0	0	0	0	2
-Klacsan	CT	158	0	7	150	0	0	0	0	1	4
-Klacsan	CT	143	1	0	142	0	0	0	0	0	8
-Klacsán	CT	143	3	9	130	0	0	0	0	1	10
Karasznyán	CTC	566	4	4	558	0	0	0	0	0	13
-Krasznyan	CT	532	6	7	516	0	0	1	0	2	16
-Krasznyan	CT	460	0	4	452	0	0	0	0	4	7
-Krasznyán	CT	426	0	11	406	0	0	0	0	9	12
Kenyered	CTC	409	0	4	405	0	0	0	0	0	17
-Kunyerad	CT	419	0	26	393	0	0	0	0	0	14
-Kunyerad	CT	318	4	14	299	0	0	0	0	1	16
-Kunyerád	CT	281	0	0	270	0	0	0	0	11	18
Kiscserna	CTC	312	1	0	311	0	0	0	0	0	0
-Kiscserna	CT	303	0	0	303	0	0	0	0	0	0
-Kis-Cserna	CT	247	0	5	242	0	0	0	0	0	5
-Cserna (Kis-)	CT	232	0	0	230	0	0	0	0	2	0
Kővágás	CTC	677	3	4	669	0	0	0	0	1	14
-Kőporuba	CT	649	7	1	635	0	0	0	0	6	29
-Kőporuba	CT	601	6	4	591	0	0	0	0	0	49
-Poruba (Kő-)	CT	587	0	6	558	0	0	0	0	23	71
Kunfalva	CTC	1038	36	35	961	0	0	0	0	6	32
-Kunfalva	CT	902	29	41	818	0	0	0	0	14	23
-Kunfalva	CT	658	5	10	642	0	0	0	0	1	15
-Konszka	CT	552	2	4	528	0	0	0	0	18	9
Litvaberzseny	CTC	231	0	0	231	0	0	0	0	0	0
-Brezani	CT	216	0	0	216	0	0	0	0	0	0
-Brezani	CT	182	0	3	179	0	0	0	0	0	3
-Brezani	CT	158	0	2	145	0	0	0	0	11	2
Litvailló	CTC	756	51	44	614	0	0	3	0	44	23
-Illove	CT	171	0	0	171	0	0	0	0	0	0
-Illove	CT	157	0	3	154	0	0	0	0	0	3
-Illove	CT	149	0	3	146	0	0	0	0	0	3

Litvaszinye	CTC	746	1	2	743	0	0	0	0	0	2
-Szvinna	CT	627	0	2	625	0	0	0	0	0	2
-Szvinna	CT	574	0	0	574	0	0	0	0	0	6
-Szvinna	CT	540	0	0	524	0	0	0	0	16	6
Majosfalva	CTC	305	1	2	302	0	0	0	0	0	14
-Moys	CT	254	1	5	248	0	0	0	0	0	9
-Moys	CT	239	1	13	225	0	0	0	0	0	16
-Moys	CT	226	3	16	202	0	0	0	0	5	15
TRENCSÉN vármegye	OTE	osz	mag	nem	szl	rom	rut	hor	sze	egy	zsi
Majosmező	CTC	361	0	9	352	0	0	0	0	0	10
-Moyslucska	CT	330	0	8	322	0	0	0	0	0	9
-Moys-Lucska	CT	294	1	10	283	0	0	0	0	0	11
-Moys (Lucska-)	CT	270	2	7	258	0	0	0	0	3	24
Nagycserna	CTC	326	1	0	325	0	0	0	0	0	0
-Nagycserna	CT	275	0	0	275	0	0	0	0	0	0
-Nagy-Cserna	CT	277	0	0	277	0	0	0	0	0	0
-Cserna (Nagy-)	CT	282	0	0	270	0	0	0	0	12	4
Nemesőr	CTC	313	0	9	304	0	0	0	0	0	9
–Sztrazsó	CT	468	9	0	442	0	0	0	0	17	4
–Sztrázsa	CT	377	0	18	359	0	0	0	0	0	17
–Sztrázsa	CT	346	0	0	338	0	0	0	0	8	21
Óváralja	CTC	579	42	21	513	0	0	0	0	3	7
-Nezbudlucska	CT	314	2	4	302	0	0	3	1	2	2
-Nezbud-Lucska	CT	254	0	0	254	0	0	0	0	0	3
-Nezbud (Lucska-)	CT	228	0	0	220	0	0	0	0	8	2
Őrlak	CTC	376	22	6	340	0	0	8	0	0	6
–Sztrázsa	CT	357	0	19	338	0	0	0	0	0	19
–Sztrazsó	CT	350	8	8	321	0	0	0	0	13	5
–Sztrazsó	CT	319	0	0	295	0	0	0	0	24	6
Palosnya	CTC	391	0	3	387	0	0	0	0	1	3
-Poluszje	CT	359	0	3	356	0	0	0	0	0	3
-Poluszje	CT	321	0	4	317	0	0	0	0	0	4
-Poluszje	CT	313	0	2	298	0	0	0	0	13	3
Rajecz	CTC	2736	131	94	2497	0	0	0	0	14	145
-Rajecz	CT	2610	88	186	2330	0	0	0	0	6	218
-Rajecz	CT	2634	16	258	2358	0	0	0	0	2	246
-Rajecz	CT	2636	12	285	2251	0	0	1	0	87	294
Suja	CTC	346	1	0	345	0	0	0	0	0	0
-Suja	CT	389	0	3	386	0	0	0	0	0	3
-Suja	CT	335	0	0	335	0	0	0	0	0	3
-Suja	CT	339	0	4	322	0	0	0	0	13	4
Szentistvánpatak	CTC	1119	7	21	1086	0	0	0	0	5	15
–Szentistvánpatak	CT	1052	13	49	982	0	0	0	0	8	35
–Závodje	CT	820	0	27	792	0	0	0	0	1	24
–Závodje	CT	731	0	0	707	0	0	0	0	24	33
Sztrecsény	CTC	793	4	34	754	0	0	1	0	0	33
–Sztrecsnó	CT	717	5	26	685	0	0	0	0	1	26
–Sztrecsnó	CT	643	3	34	599	0	0	0	0	7	34
–Sztrecsnó	CT	600	1	15	569	0	0	0	0	15	21
Szunyogfalu	CTC	124	0	0	124	0	0	0	0	0	0
–Szúnyogzávada	CT	129	0	0	129	0	0	0	0	0	0
–Szunyog-Závada	CT	107	0	0	107	0	0	0	0	0	0
–Závada	CT	109	0	0	104	0	0	0	0	5	0
Terhely	CTC	3854	25	33	3793	0	0	1	0	2	42
-Tyerchova	CT	3728	7	28	3692	0	0	0	0	1	44
-Tyerchova	CT	3385	2	26	3357	0	0	0	0	0	26
-Tyerchova	CT	3004	1	28	2900	0	0	0	0	75	48
Trencsénkopár	CTC	1096	3	0	1079	0	0	0	0	14	3
-Liszicza	CT	1035	0	0	1022	0	0	0	0	13	4
-Liszicza	CT	929	0	2	919	0	0	0	0	8	3
-Liszicza	CT	990	0	0	934	0	0	0	0	56	6
Túrirtovány	CTC	387	6	0	374	0	0	0	0	7	0
-Porubka	CT	379	2	2	369	0	0	2	0	4	0
-Porubka	CT	302	0	0	302	0	0	0	0	0	0
-Porubka	CT	293	0	3	281	0	0	0	0	9	4
Vághegyes	CTC	406	0	1	405	0	0	0	0	0	5
-Zasztranje	CT	386	0	0	386	0	0	0	0	0	9
–Zásztranie	CT	353	0	6	346	0	0	0	0	1	6
-Zasztranye	CT	324	0	2	305	0	0	0	0	17	3
Vágnedecz	CTC	399	4	4	391	0	0	0	0	0	4
-Nedecz	CT	364	8	12	344	0	0	0	0	0	6
-Nedecz	CT	322	1	0	321	0	0	0	0	0	5
-Nedecz	CT	378	0	1	366	0	0	0	0	11	14
Vágtapolcza	CTC	1084	17	4	1060	0	0	0	0	3	15
-Teplicska	CT	1002	14	7	980	0	0	0	0	1	10
-Teplicska	CT	879	4	10	865	0	0	0	0	0	9
-Teplicska	CT	873	5	5	832	0	0	0	0	31	9
Várna	CTC	1320	125	69	1116	0	0	0	0	10	179
–Várna	CT	1312	88	149	1067	0	0	1	0	7	208
–Várna	CT	1274	25	118	1128	0	0	0	0	3	218

-Várna (Varin-)	CT	1387	8	101	1231	0	0	0	0	47	261
Zebény	CTC	484	1	1	482	0	0	0	0	0	5
-Zbinyó	CT	509	1	4	504	0	0	0	0	0	4
-Zbinyó	CT	451	0	6	445	0	0	0	0	0	7
-Zbinyó	CT	452	0	4	441	0	0	0	0	7	9
Zsolnabánfalva	CTC	833	6	14	797	0	0	0	0	16	14
-Bánova	CT	773	8	17	735	0	0	0	0	13	18
-Bánova	CT	620	6	9	597	0	0	0	0	8	10
-Bánova	CT	595	4	24	550	0	0	0	0	17	24
TRENCSÉN vármegye	OTE	osz	mag	nem	szl	rom	rut	hor	sze	egy	zsi
Zsolnaberkes	CTC	190	2	4	184	0	0	0	0	0	4
-Huorki	CT	185	0	7	165	0	0	0	0	13	4
-Huorki	CT	167	2	19	146	0	0	0	0	0	14
-Hvorky	CT	159	1	12	139	0	0	0	0	7	16
Zsolnaerdőd	CTC	364	0	1	363	0	0	0	0	0	2
-Podhorje	CT	328	0	4	322	0	0	0	0	2	4
-Podhorje	CT	258	0	0	258	0	0	0	0	0	5
-Podhorje	CT	207	0	0	201	0	0	0	0	6	2
Zsolnalitva	CTC	485	2	4	455	0	0	0	0	24	4
-Ljetava	CT	424	1	4	396	0	0	0	0	23	2
-Ljetava	CT	348	0	6	334	0	0	0	0	8	4
-Ljethava	CT	335	1	5	314	0	0	0	0	15	5
Zsolnatarnó	CTC	744	4	4	698	0	0	0	0	38	4
-Trnove	CT	617	1	6	605	0	0	0	0	5	5
-Trnove	CT	586	5	17	559	0	0	0	0	5	14
-Trnove	CT	583	5	8	529	0	0	0	0	41	5
Zsolnai járás	28	41045	640	538	39560	27	0	21	0	259	790
Trencsén rtv.	CtC	7805	2997	925	3676	3	1	9	0	194	1301
-Trencsén rtv.	CT	7011	2074	1083	3715	0	1	6	2	130	1275
-Trencsén r.t.v.	Ct	5100	1698	926	2417	0	0	0	0	59	1198
-Trencsén r.t.v.	CT	4402	619	1178	2425	0	0	2	0	178	1110
Zsolna rtv.	CTC	9179	2336	1463	4954	11	2	2	2	409	1467
-Zsolna	CT	5633	1231	1059	3242	1	0	0	0	100	1024
-Zsolna	CT	4117	638	837	2557	0	1	1	0	83	747
-Zsolna	CT	3244	256	589	2273	0	0	0	0	126	619
TRENCSÉN vármegye	38	310437	13204	9029	284770	172	24	78	51	3109	10809

TURÓCZ vármegye	OTE	osz	mag	nem	szl	rom	rut	hor	sze	egy	zsi
Alsóstubnya	CTC	740	25	29	658	0	0	1	0	27	14
-Alsóstubnya	CT	724	13	44	649	0	0	0	0	18	22
-Alsó-Stubnya	CT	746	10	45	677	0	0	0	0	14	4
-Stubnya (Alsó-)	CT	597	3	39	522	0	0	0	0	33	21
Alsóturcsek	CNC	765	22	711	32	0	0	0	0	0	3
-Alsóturcsek	CN	707	7	662	27	0	0	0	0	11	9
-Alsó-Turcsek	CN	605	8	590	3	0	0	0	0	4	24
-Turcsek (Alsó-)	CN	558	0	499	40	0	0	0	0	19	6
Berestyénfalva	CNC	352	0	351	1	0	0	0	0	0	3
-Brjesztya	CN	313	1	306	6	0	0	0	0	0	5
-Bresztja	CN	333	0	328	4	0	0	0	0	1	5
-Briesztya	CN	324	1	306	2	0	0	0	0	15	8
Bodófalva	CTC	74	0	0	74	0	0	0	0	0	0
-Bodófalu	CT	76	1	0	75	0	0	0	0	0	0
-Bodófalu	CT	87	0	3	84	0	0	0	0	0	0
-Bodófalu és Vachotfalu	CT	102	0	1	97	0	0	0	0	4	0
Bodorfalva	CTC	180	1	0	163	0	0	0	0	16	0
-Bodorfalu	CT	171	0	4	160	0	0	0	0	7	3
-Bodorfalu	CT	185	2	2	181	0	0	0	0	0	3
-Bodorfalu	CT	169	6	5	150	0	0	0	0	8	4
Borczfalu	CTC	153	3	0	150	0	0	0	0	0	0
-Borczfalu	CT	153	0	0	153	0	0	0	0	0	0
-Borczfalu	CT	159	0	1	158	0	0	0	0	0	0
-Borczfalu	CT	132	0	1	127	0	0	0	0	4	0
Felsőstubnya	CNC	2528	484	1974	70	0	0	0	0	0	27
-Felsőstubnya	CN	2530	37	2424	69	0	0	0	0	0	46
-Felső-Stubnya	CN	2225	25	2127	57	0	0	0	0	16	37
-Stubnya (Felső-)	CN	1958	11	1839	44	0	0	0	0	64	19
Felsőturcsek	CNC	811	36	725	43	0	0	0	0	7	15
-Felsőturcsek	CN	851	17	742	51	0	0	0	0	41	3
-Felső-Turcsek	CN	935	14	702	116	0	0	0	0	103	13
-Turcsek (Felső-)	CN	536	5	512	1	0	0	0	0	18	0
Hedvigfalva	CNC	468	4	463	1	0	0	0	0	0	4
-Hadviga	CN	375	2	371	2	0	0	0	0	0	7
-Hadviga	CN	356	0	347	3	0	0	0	0	6	5
-Hadvigha	CN	323	0	314	0	0	0	0	0	9	5
Ivánkafalva	CTC	224	6	4	213	0	0	0	0	1	4
-Ivánkófalu	CT	212	5	4	203	0	0	0	0	0	3
-Ivánkófalu	CT	169	5	5	159	0	0	0	0	0	5
-Ivánkafalu	CT	253	10	8	231	0	0	0	0	4	4
Kevicze	CTC	71	7	0	64	0	0	0	0	0	0
-Kevicz	CT	75	7	0	68	0	0	0	0	0	0
-Kevicz	CT	82	10	0	72	0	0	0	0	0	0
-Kevicz	CT	77	11	0	63	0	0	0	0	3	0
Kiscsepcsény	CTC	230	11	2	190	0	0	0	0	27	0
-Kiscsepcsény	CT	221	23	4	194	0	0	0	0	0	2
-Kis-Csepcsén	CT	233	26	1	195	0	0	0	0	11	0
-Csepcsén (Kis-)	CT	247	35	10	183	0	0	0	0	19	0
Kisraksa	CTC	167	6	5	156	0	0	0	0	0	0
-Raksa	CT	159	1	0	158	0	0	0	0	0	0
-Raksa	CT	178	6	1	171	0	0	0	0	0	0
-Raksa	CT	182	0	13	163	0	0	0	0	6	12
Lászlófalva	CTC	171	4	5	161	0	0	0	0	1	3
-Lászlófalu	CT	169	11	5	149	0	0	0	0	4	2
-Lászlófalu	CT	196	17	12	166	0	0	0	0	1	0
-Lászlófalva	CT	233	24	16	181	0	0	0	0	12	5
Lazány	CTC	292	0	51	241	0	0	0	0	0	0
-Lazan	CT	298	1	1	296	0	0	0	0	0	0
-Lazan	CT	325	6	5	314	0	0	0	0	0	0
-Lazán	CT	302	0	4	293	0	0	0	0	5	0
Lézsa	CTC	222	0	5	217	0	0	0	0	0	0
-Lezsjachó	CT	231	0	4	227	0	0	0	0	0	0
-Lezsjachó	CT	226	0	2	224	0	0	0	0	0	0
-Lezsjachó	CT	228	0	1	216	0	0	0	0	11	0
Márkfalva	CTC	193	17	2	174	0	0	0	0	0	5
-Jezerniczmarkovicz	CT	165	2	0	163	0	0	0	0	0	8
-Jezernicz-Markovicz	CT	194	3	11	178	0	0	0	0	2	10
-Jesernicz és Markovicz	CT	175	1	9	156	0	0	0	0	9	9
Mezőpatak	CTC	73	1	0	72	0	0	0	0	0	0

-Polerjeka	CT	93	9	0	84	0	0	0	0	0	0
-Polerjeka	CT	112	0	2	110	0	0	0	0	0	4
-Poleriéka	CT	105	20	0	81	0	0	0	0	4	0
Moskócz	CTC	122	1	2	113	0	0	0	0	6	3
-Moskócz	CT	136	0	6	130	0	0	0	0	0	5
-Moskócz	CT	161	1	3	157	0	0	0	0	0	3
-Moskócz	CT	145	2	4	131	0	0	0	0	8	5
Mosócz	CTC	1856	60	86	1698	0	0	0	0	12	42
-Mosócz	CT	1951	38	103	1795	0	0	0	0	15	92
-Mossócz	CT	2004	35	143	1821	0	0	0	0	5	109
-Mossócz	CT	1744	24	99	1520	0	0	0	0	101	95
TURÓCZ vármegye	OTE	osz	mag	nem	szl	rom	rut	hor	sze	egy	zsi
Nagycsepcsény	CTC	391	177	6	202	0	0	0	0	6	4
-Nagycsepcsén	CT	410	17	7	380	0	0	0	0	6	6
-Nagy-Csepcsén	CT	401	12	11	377	0	0	0	0	1	9
-Csepcsén (Nagy-)	CT	382	37	27	303	0	0	0	0	15	23
Stubnyafürdő	CmC	288	120	52	113	0	0	0	0	3	86
-Stubnyafürdő	Ct	157	53	23	78	0	0	0	0	3	23
-Stubnyafürdő	CT	143	24	27	89	0	0	0	0	3	8
-Stubnya-Fürdő	CT	125	9	19	93	0	0	0	0	4	16
Szentmária	CTC	113	6	0	107	0	0	0	0	0	0
-Kisszoczócz és Szentmária	CT	132	4	1	125	0	0	0	0	2	0
-Kis-Szoczócz és Szent-Mária	CT	152	6	2	144	0	0	0	0	0	36
-Szoczócz (Kis-)	CT	135	1	4	124	0	0	0	0	6	3
Szocócz	CTC	123	1	2	120	0	0	0	0	0	3
-Nagyszoczócz	CT	166	1	6	159	0	0	0	0	0	6
-Nagy-Szocócz	CT	162	0	10	151	0	0	0	0	1	11
-Szoczócz (Nagy-)	CT	192	0	3	176	0	0	0	0	13	5
Tótpróna	CTC	968	38	35	895	0	0	0	0	0	26
-Tótpróna	CT	1073	34	44	991	0	0	0	0	4	35
-Tót-Próna	CT	1128	28	29	1062	0	0	0	0	9	60
-Próna (Tót-)	CT	1087	44	76	922	0	0	0	0	45	53
Turóczábrahámfalva	CTC	241	19	5	214	0	0	0	0	3	5
-Ábrahámfalu	CT	226	11	6	209	0	0	0	0	0	4
-Ábrahámfalu	CT	247	6	4	237	0	0	0	0	0	0
-Ábrahámfalu	CT	248	60	6	171	0	0	0	0	11	5
Turóczandrásfalva	CTC	112	7	1	104	0	0	0	0	0	0
-Andrásfalva	CT	118	7	0	111	0	0	0	0	0	0
-Andrásfalu	CT	140	0	1	139	0	0	0	0	0	20
-Andrásfalu	CT	136	23	1	111	0	0	0	0	1	0
Turóczbalázsfalva	CTC	96	0	2	94	0	0	0	0	0	0
-Balázsfalu	CT	92	3	1	88	0	0	0	0	0	0
-Balázsfalu	CT	107	0	1	106	0	0	0	0	0	0
-Balázsfalu	CT	108	1	3	98	0	0	0	0	6	3
Turóczborkút	CTC	264	0	3	259	0	0	0	0	2	1
-Budis	CT	262	0	7	255	0	0	0	0	0	4
-Budis	CT	249	0	4	245	0	0	0	0	0	3
-Budis	CT	211	0	4	195	0	0	0	0	12	4
Turóczdivék	CTC	596	27	9	550	0	0	1	0	9	7
-Divék	CT	618	45	12	556	0	0	0	0	5	22
-Divék	CT	620	40	30	550	0	0	0	0	0	15
-Divék	CT	550	12	39	475	0	0	0	0	24	13
Turóczerdőd	CTC	107	0	1	102	0	0	0	0	4	0
-Ljesnó	CT	126	0	0	126	0	0	0	0	0	0
-Ljesnó	CT	121	0	5	116	0	0	0	0	0	8
-Licsnó	CT	135	0	5	127	0	0	0	0	3	6
Turóczjeszenő	CTC	355	1	11	343	0	0	0	0	0	4
-Jaszenová	CT	355	1	17	337	0	0	0	0	0	6
-Jaszenová	CT	296	0	4	292	0	0	0	0	0	5
-Jaszenova	CT	316	0	54	251	0	0	0	0	11	7
Turóczkelemenfalva	CTC	207	5	1	201	0	0	0	0	0	0
-Kelemenfalu	CT	213	4	2	207	0	0	0	0	0	2
-Kelemenfalu	CT	256	6	3	247	0	0	0	0	0	3
-Kelemenfalu	CT	244	2	7	224	0	0	0	0	11	10
Turóczkisfalu	CTC	554	119	24	406	0	0	0	1	4	38
-Kisfalu	CT	415	33	28	352	0	0	0	0	2	37
-Kisfalu	CT	394	25	27	340	0	0	0	0	2	12
-Kisfalu	CT	322	2	19	291	0	0	0	0	10	19
Turóczliget	CTC	588	5	2	581	0	0	0	0	0	0
-Háj	CT	611	1	7	603	0	0	0	0	0	0
-Háj	CT	584	5	14	565	0	0	0	0	0	14
-Háj	CT	569	4	14	548	0	0	0	0	3	7
Turóczmeggyes	CTC	285	6	1	275	0	0	0	0	3	0
-Csremosnó	CT	280	0	4	273	0	0	0	0	3	5
-Csremosnó	CT	270	0	2	263	0	0	0	0	5	4
-Csremosnó	CT	241	0	10	227	0	0	0	0	4	9
Turócznádasér	CTC	146	3	10	133	0	0	0	0	0	8
-Nedozor	CT	151	4	3	144	0	0	0	0	0	3
-Nedozor	CT	189	6	10	173	0	0	0	0	0	9
-Nedozor	CT	197	3	7	180	0	0	0	0	7	5

Turócznémeti	CNC	2660	34	2555	47	0	0	0	0	24	22
-Szklenó	CN	2296	9	2194	80	0	0	0	0	13	17
-Szklenó	CN	2058	4	1965	82	0	0	0	0	7	14
-Szklenó	CN	1886	1	1783	44	0	0	0	0	58	25
Turóczremete	CNC	2052	14	2018	15	0	0	0	0	5	6
-Vriczkó	CN	2084	7	2046	24	0	0	0	0	7	12
-Vriczkó	CN	1874	2	1840	25	0	0	0	0	7	10
-Vriczkó	CN	1674	2	1553	36	0	0	0	0	83	2
Turóczrudnó	CTC	348	0	11	327	0	0	0	0	10	8
-Rudnó	CT	403	1	11	384	0	0	0	0	7	7
-Rudnó	CT	388	1	12	375	0	0	0	0	0	9
-Rudnó	CT	355	2	10	331	0	0	0	0	12	9
TURÓCZ vármegye	OTE	osz	mag	nem	szl	rom	rut	hor	sze	egy	zsi
Turócztótfalu	CTC	556	5	20	518	0	0	0	0	13	1
-Szlován	CT	605	4	7	577	0	0	0	0	17	0
-Szlován	CT	603	1	10	584	0	0	0	0	8	1
-Szlován	CT	573	0	17	527	0	0	0	0	29	6
Turócztölgyes	CTC	943	2	10	923	0	0	0	0	8	7
-Dubova	CT	948	0	19	925	0	0	0	0	4	6
-Dubova	CT	949	4	12	933	0	0	0	0	0	15
-Dubova	CT	846	7	28	785	0	0	0	0	26	22
Turóczudvard	CMC	95	57	0	38	0	0	0	0	0	0
-Dvorecz	CT	109	4	0	105	0	0	0	0	0	0
-Dvorecz	CT	106	18	0	88	0	0	0	0	0	0
-Dvorecz	CT	106	1	0	102	0	0	0	0	3	0
Turóczszentgyörgy	CTC	74	5	0	69	0	0	0	0	0	0
-Szentgyörgy	CT	67	6	0	61	0	0	0	0	0	0
-Szent-György	CT	63	4	1	57	0	0	0	0	1	0
-Szent-György	CT	70	0	0	69	0	0	0	0	1	0
Turóczszentmihály	CTC	161	11	3	147	0	0	0	0	0	3
-Szentmihály	CT	168	10	7	151	0	0	0	0	0	8
-Szent-Mihály	CT	188	6	7	168	0	0	0	0	7	5
-Szent-Mihály	CT	184	8	0	172	0	0	1	0	3	8
Valcsa	CTC	829	14	1	807	0	0	0	0	7	0
-Valcsa	CT	899	12	6	878	0	0	0	0	3	3
-Valcsa	CT	980	8	15	952	0	0	0	0	5	12
-Valcsa	CT	872	7	8	823	0	0	0	0	34	3
Znióváralja	CTC	1117	187	92	820	1	0	0	0	17	29
-Znióváralja	CT	1143	135	68	916	0	0	0	0	24	55
-Znió-Váralja	CT	1088	62	69	939	1	0	0	1	16	61
-Znió-Váralja	CT	1321	124	97	1022	0	0	0	0	78	84
Zorkócz	CTC	47	1	0	46	0	0	0	0	0	0
-Zorkócz	CT	50	0	0	50	0	0	0	0	0	0
-Zorkócz	CT	36	0	0	36	0	0	0	0	0	0
-Zorkócz	CT	46	0	0	46	0	0	0	0	0	0
Stubnyafürdői járás	39	24008	1552	9290	12947	1	0	2	1	215	381
Alsókálnok	CTC	51	0	0	51	0	0	0	0	0	0
-Alsókálnok	CT	57	0	0	57	0	0	0	0	0	0
-Alsó-Kálnok	CT	62	0	0	62	0	0	0	0	0	0
-Kálnok (Alsó-)	CT	81	0	0	80	0	0	0	0	1	0
Bálintfalva	CTC	67	1	0	66	0	0	0	0	0	0
-Bálintfalu	CT	68	1	0	67	0	0	0	0	0	0
-Bálintfalu	CT	99	0	0	99	0	0	0	0	0	0
-Bálintfalu	CT	107	4	0	96	0	0	0	0	7	0
Benefalva	CTC	171	4	2	165	0	0	0	0	0	3
-Benicz	CT	179	6	3	169	0	0	0	0	1	3
-Beneicz	CT	206	2	0	204	0	0	0	0	0	13
-Benicz	CT	202	3	16	169	0	0	0	0	14	17
Blatnicza	CTC	1057	10	36	978	0	28	0	0	5	27
-Blatnicza	CT	1114	5	33	1071	0	0	0	0	5	19
-Blatnicza	CT	1167	5	34	1118	0	0	0	0	10	30
-Blatnicza	CT	1166	6	35	1076	0	1	0	0	48	43
Deákfalu	CTC	101	0	0	101	0	0	0	0	0	0
-Deákfalu	CT	132	0	0	132	0	0	0	0	0	1
-Deákfalu	CT	134	0	5	129	0	0	0	0	0	6
-Deákfalu	CT	136	6	6	119	0	0	0	0	5	11
Deánfalva	CTC	447	0	4	443	0	0	0	0	0	4
-Deánfalu	CT	474	1	6	465	0	0	0	0	2	7
-Deánfalu	CT	522	0	21	500	0	0	0	0	1	17
-Deánfalu	CT	488	8	19	447	0	0	0	0	14	26
Draskóczvölgye	CTC	245	15	0	230	0	0	0	0	0	0
-Draskóczdolina	CT	252	9	0	243	0	0	0	0	0	0
-Dráskócz	CT	256	7	6	242	0	0	0	0	1	8
-Draskóc	CT	251	8	2	226	0	0	0	0	15	18
Epres	CTC	980	40	40	892	0	0	0	0	8	29
-Jahodnik	CT	769	19	41	678	0	0	2	0	29	44
-Jahodnik	CT	675	5	0	669	0	0	0	0	1	37
-Jahodnik	CT	410	10	11	381	0	0	0	0	8	24

Felsőkálnok	CTC	130	0	0	130	0	0	0	0	0	0
-Felsőkálnok	CT	135	0	0	135	0	0	0	0	0	1
-Felső-Kálnok	CT	123	0	2	121	0	0	0	0	0	3
-Kálnok (Felső-)	CT	127	0	6	118	0	0	0	0	3	6
Folkusfalva	CTC	276	8	3	265	0	0	0	0	0	0
-Folkusfalu	CT	290	15	6	269	0	0	0	0	0	5
-Folkusfalu	CT	312	69	3	240	0	0	0	0	0	3
-Folkusfalu	CT	288	20	1	258	0	0	0	0	9	9
Gyulafalva	CTC	205	1	1	202	0	0	0	0	1	1
-Gyulafalu	CT	252	3	1	248	0	0	0	0	0	1
-Gyulafalu	CT	257	2	6	249	0	0	0	0	0	6
-Gyulafalu	CT	271	1	5	259	0	0	0	0	6	5

TURÓCZ vármegye	OTE	osz	mag	nem	szl	rom	rut	hor	sze	egy	zsi
Ivánkaföld	CTC	62	1	1	60	0	0	0	0	0	2
-Ivánkaföld	CT	75	1	0	74	0	0	0	0	0	3
-Ivánkaföld	CT	94	0	9	85	0	0	0	0	0	9
-Ivánkaföld	CT	83	10	0	71	0	0	0	0	2	0
Kerpelény	CTC	391	5	3	383	0	0	0	0	0	2
-Krpellán	CT	392	4	13	368	0	0	0	0	7	10
-Krpellám	CT	410	3	27	380	0	0	0	0	0	22
-Krpelán	CT	400	0	18	366	0	0	0	0	16	26
Kisjeszen	CTC	304	3	2	299	0	0	0	0	0	0
-Kisjeszen	CT	279	0	3	276	0	0	0	0	0	3
-Alsó-Jeszen	CT	305	0	5	300	0	0	0	0	0	5
-Jeszen (Alsó-)	CT	313	0	3	309	0	0	0	0	1	3
Kisselmecz	CTC	744	52	18	665	0	0	0	0	9	10
-Stiavnicska	CT	739	30	23	674	0	0	0	0	12	11
-Stiavnicska	CT	739	20	18	692	0	0	0	0	9	13
-Sztiavnicska	CT	777	0	16	740	0	0	0	0	21	11
Kistorboszló	CTC	421	15	3	403	0	0	0	0	0	5
-Trebosztó	CT	446	5	9	432	0	0	0	0	0	4
-Trebosztó	CT	461	6	9	446	0	0	0	0	0	9
-Trebosztó	CT	439	7	7	402	0	0	0	0	23	8
Kossuth	CTC	26	2	0	24	0	0	0	0	0	0
-Kossut	CT	25	2	1	22	0	0	0	0	0	0
-Kossut	CT	44	8	2	34	0	0	0	0	0	0
-Kossuth	CT	72	17	0	48	0	0	0	0	7	1
Kostyán	CTC	488	36	11	439	0	0	0	0	2	13
-Kostyán	CT	497	3	17	477	0	0	0	0	0	17
-Kostyán	CT	517	10	20	486	0	0	0	0	1	21
-Kostyán	CT	487	13	5	448	0	0	0	0	21	35
Lamosfalva	CTC	354	3	2	349	0	0	0	0	0	3
-Lipócz	CT	309	0	5	304	0	0	0	0	0	4
-Lipósz	CT	362	7	5	350	0	0	0	0	0	13
-Lipócz	CT	355	1	3	342	0	0	0	0	9	8
Laszkár	CTC	117	0	2	115	0	0	0	0	0	0
-Laszkár	CT	125	0	0	125	0	0	0	0	0	0
-Laszkár	CT	137	0	2	135	0	0	0	0	0	0
-Laszkár	CT	134	0	0	130	0	0	0	0	4	0
Nagyjeszen	CTC	388	7	0	372	0	0	0	0	9	0
-Nagyjeszen	CT	394	0	1	389	0	0	0	0	4	5
-Felső-Jeszen	CT	393	1	4	383	0	0	0	0	5	5
-Jeszen (Felső-)	CT	399	0	4	389	0	0	0	0	6	4
Nagyrákó	CTC	277	68	5	204	0	0	0	0	0	3
-Nagyrákó	CT	253	35	2	215	0	0	0	0	1	2
-Nagy-Rákó	CT	283	11	4	268	0	0	0	0	0	5
-Rákó (Nagy-)	CT	295	28	6	250	0	0	0	0	11	4
Nagyturány	CTC	1974	85	71	1787	0	0	0	0	31	91
-Turán	CT	1964	39	109	1785	0	0	0	0	31	112
-Turán	CT	1941	11	127	1799	0	0	0	0	4	134
-Turán	CT	1863	7	125	1672	0	0	0	0	59	161
Neczpál	CTC	1085	35	2	1019	0	0	0	0	29	2
-Neczpáll	CT	1202	27	11	1140	0	0	0	0	24	22
-Neczpáll	CT	1230	14	29	1149	0	0	0	0	38	17
-Neczpál	CT	1223	14	37	1108	0	0	0	0	64	31
Nolcsó	CTC	380	0	8	361	0	0	0	0	11	8
-Nolcsó	CT	377	0	10	367	0	0	0	0	0	11
-Nolcsó	CT	370	1	9	360	0	0	0	0	0	9
-Nolcsó	CT	363	0	3	343	0	0	0	0	17	4
Pribócz	CTC	659	78	19	512	0	0	0	0	50	28
-Pribócz	CT	545	24	8	510	0	0	0	0	3	9
-Pribócz	CT	648	31	26	591	0	0	0	0	0	65
-Pribócz	CT	589	32	35	512	0	0	0	0	10	22
Révayfalva	CTC	1458	228	81	1131	10	8	0	0	0	57
-Prékopa	CT	955	28	34	893	0	0	0	0	0	48
-Prékopa	CT	888	7	69	811	0	0	0	0	1	21
-Prjekopa	CT	815	1	59	715	0	0	0	0	40	66
Ruttka	CTC	6262	2164	770	3213	12	1	1	2	99	497
-Ruttka	CT	4345	804	862	2617	1	0	0	0	61	424

-Ruttka	CT	2933	402	611	1820	5	0	1	0	94	373
-Ruttka	CT	1944	196	332	1253	3	0	1	1	158	212
Sutó	CTC	476	0	9	463	0	0	0	0	4	7
-Suttó	CT	438	0	11	423	0	0	0	0	4	11
-Suttó	CT	449	0	14	435	0	0	0	0	0	14
-Suttó	CT	452	0	13	419	0	0	0	0	20	14
Szklabinya	CTC	609	6	4	585	0	0	0	0	14	6
-Szklabinya	CT	597	0	12	585	0	0	0	0	0	12
-Szklabinya	CT	624	0	12	598	0	0	0	0	14	19
-Szklabinya	CT	593	0	33	528	0	0	0	0	32	43
Szklabinyaváralja	CTC	269	1	5	263	0	0	0	0	0	5
-Szklabinyaváralja	CT	313	0	19	294	0	0	0	0	0	15
-Szklabinya-Váralja	CT	287	0	12	275	0	0	0	0	0	13
-Szklabinya-Váralja	CT	286	0	11	260	0	0	0	0	15	19
TURÓCZ vármegye	OTE	osz	mag	nem	szl	rom	rut	hor	sze	egy	zsi
Szucsány	CTC	2304	156	159	1952	4	4	0	0	29	140
-Szucsány	CT	2079	89	174	1810	0	0	1	0	5	214
-Szucsány	CT	1953	28	133	1779	0	0	0	0	13	249
-Szucsán	CT	1914	36	238	1570	0	0	0	0	70	266
Szucsányváralja	CTC	528	0	1	517	0	0	0	0	10	0
-Podhrágy	CT	544	0	1	543	0	0	0	0	0	0
-Podhrágy	CT	509	2	5	496	0	0	0	0	6	5
-Podhrád	CT	528	0	0	508	0	0	0	0	20	0
Tarnó	CTC	292	8	0	284	0	0	0	0	0	0
-Tarnó	CT	335	4	7	324	0	0	0	0	0	6
-Tarnó	CT	348	0	5	343	0	0	0	0	0	5
-Tarnó	CT	301	1	1	292	0	0	0	0	7	4
Tomcsány	CTC	86	4	6	76	0	0	0	0	0	5
-Tomcsán	CT	94	2	4	88	0	0	0	0	0	4
-Tomcsán	CT	87	2	0	85	0	0	0	0	0	0
-Tomcsán	CT	96	2	0	91	0	0	0	0	3	0
Turóczbéla	CTC	912	7	25	880	0	0	0	0	0	25
-Bella	CT	970	7	31	928	0	0	0	0	4	27
-Bella	CT	1092	9	49	1032	0	0	0	0	2	57
-Bélafalu	CT	976	2	56	885	0	0	0	0	33	56
Turóczbesztercze	CTC	635	2	2	631	0	0	0	0	0	3
-Bisztricska	CT	661	7	5	647	0	0	0	0	2	5
-Bisztricska	CT	623	2	9	608	0	0	0	0	4	4
-Bisztricska	CT	593	8	3	555	0	0	0	0	27	3
Turóczkárolyfalva	CTC	114	0	0	113	0	0	0	0	1	0
-Károlyfalu	CT	122	0	0	121	0	0	0	0	1	0
-Károlyfalu	CT	134	0	2	132	0	0	0	0	0	2
-Károlyfalva	CT	145	0	7	132	0	0	0	0	6	7
Turóczménes	CTC	143	0	0	143	0	0	0	0	0	0
-Konszké	CT	145	0	0	145	0	0	0	0	0	0
-Konszké	CT	153	0	0	153	0	0	0	0	0	0
-Konszka	CT	141	0	0	139	0	0	0	0	2	0
Turóczszentmárton	CTC	4113	934	392	2720	0	3	1	0	63	604
-Turóczszentmárton	CT	3357	421	351	2501	0	0	0	0	84	464
-Turócz-Szent-Márton	CT	2860	223	386	2223	0	0	0	0	28	383
-Szent-Márton (Túrócz-)	CT	2341	100	367	1766	0	0	0	0	108	433
Turóczszentpéter	CTC	203	5	2	193	0	0	0	0	3	3
-Szentpéter	CT	172	2	3	154	0	0	0	0	13	3
-Szent-Péter	CT	201	5	8	188	0	0	0	0	0	8
-Szent-Péter	CT	189	0	0	175	0	0	0	0	14	12
Vágkelecsény	CTC	591	2	7	577	0	0	0	0	5	9
-Klicsin	CT	529	3	3	523	0	0	0	0	0	10
-Klicsin	CT	457	0	11	445	0	0	0	0	1	11
-Klicsin	CT	504	0	7	477	0	0	0	0	20	8
Vágratkó	CTC	132	3	3	126	0	0	0	0	0	4
-Rattkó	CT	130	0	4	126	0	0	0	0	0	4
-Rattkó	CT	152	0	6	146	0	0	0	0	0	6
-Rattkó	CT	144	0	7	132	0	0	0	0	5	7
Zábor	CTC	152	5	2	142	0	0	0	0	3	4
-Zábor	CT	176	0	0	170	0	0	0	0	6	6
-Zábor	CT	196	0	5	181	0	0	0	0	10	5
-Zábor	CT	222	1	0	201	0	0	0	0	20	3
Zaturcsány	CTC	581	14	2	526	0	0	0	0	39	0
-Záturcsa	CT	406	4	7	395	0	0	0	0	0	3
-Záturcsa	CT	477	23	8	445	0	0	0	0	1	8
+Záthurcs (Alsó-)	CT	331	14	12	290	0	0	0	0	15	13
+Záthurcs (Felső-)	CT	135	3	2	120	0	0	0	0	10	2
Zsámbokrét	CTC	435	0	0	435	0	0	0	0	0	0
-Zsámbokrét	CT	427	4	2	421	0	0	0	0	0	4
-Zsámbokrét	CT	428	0	16	412	0	0	0	0	0	15
-Zsámbokréth	CT	373	0	3	346	0	0	0	0	24	3
Turócszentmártoni járás	28	31695	4008	1703	25485	26	44	2	2	425	160
TURÓCZ vármegye	28	55703	5560	10993	38432	27	44	4	3	640	1981

ZÓLYOM vármegye	OTE	osz	mag	nem	szl	rom	rut	hor	sze	egy	zsi
Alsómicsinye	CTC	361	2	0	344	0	0	0	0	15	0
-Alsómicsinye	CT	372	0	0	365	0	0	0	0	7	0
-Alsó-Micsinye	CT	351	0	1	341	0	0	0	0	9	1
-Micsinye (Alsó-)	CT	362	3	6	339	0	0	0	0	14	6
Balázs	CTC	282	2	0	280	0	0	0	0	0	0
-Balázs	CT	258	0	0	258	0	0	0	0	0	0
-Balázs	CT	224	0	1	223	0	0	0	0	0	0
-Balázs	CT	179	0	0	174	0	0	0	0	5	0
Becsó	CTC	91	1	0	90	0	0	0	0	0	0
-Becsó	CT	92	0	0	91	0	0	0	0	1	0
-Becsó	CT	96	0	0	96	0	0	0	0	0	0
-Becsó	CT	101	7	0	88	0	0	0	0	6	0
Csécsény	CTC	162	0	0	162	0	0	0	0	0	0
-Csécsény	CT	169	0	0	169	0	0	0	0	0	0
-Csécsény	CT	178	0	0	178	0	0	0	0	0	0
-Csacsin	CT	166	0	0	161	0	0	0	0	5	0
Cserény	CTC	209	5	0	204	0	0	0	0	0	0
-Cserény	CT	198	3	0	195	0	0	0	0	0	0
-Cserény	CT	172	0	0	172	0	0	0	0	0	0
-Cserény	CT	175	0	0	168	0	0	0	0	7	0
Dóval	CTC	996	3	0	991	0	0	0	0	2	0
-Dóval	CT	942	9	0	932	0	0	0	0	1	0
-Dóval	CT	987	2	1	984	0	0	0	0	0	0
-Donoval	CT	980	2	2	927	0	0	0	0	49	0
Dubravicza	CTC	346	3	0	343	0	0	0	0	0	0
-Dubravicza	CT	290	2	0	288	0	0	0	0	0	0
-Dubravicza	CT	261	3	5	244	0	0	0	0	9	5
-Dubravicza	CT	248	1	5	229	0	0	0	0	13	8
Erdőbádony	CTC	1420	41	10	1341	0	0	0	0	28	9
-Badin	CT	1362	42	8	1305	4	0	0	0	3	9
-Badin	CT	1190	12	5	1173	0	0	0	0	0	2
-Badin	CT	1115	5	13	1045	0	0	0	0	52	15
Farkaspetőfalva	CTC	380	8	3	369	0	0	0	0	0	0
-Farkaspetőfalva	CT	393	7	1	385	0	0	0	0	0	0
-Farkasfalva	CT	248	3	1	244	0	0	0	0	0	0
-Farkasfalva	CT	298	4	1	283	0	0	0	0	10	0
Felsőmicsinye	CTC	461	16	1	441	0	0	0	0	3	1
-Felsőmicsinye	CT	454	12	1	441	0	0	0	0	0	0
-Felső-Micsinye	CT	423	4	0	411	0	0	0	0	8	0
-Micsinye (Felső-)	CT	464	5	5	431	0	0	0	0	23	8
Felsőperesény	CTC	271	3	0	268	0	0	0	0	0	0
-Felsőperesény	CT	242	0	0	241	0	0	0	0	1	0
-Felső-Peresény	CT	227	0	0	227	0	0	0	0	0	0
-Prsán (Felső-)	CT	249	0	0	238	0	0	0	0	11	0
Garamkirályfalva	CTC	631	30	11	583	0	0	0	0	7	15
-Kralovány	CT	429	16	10	396	0	0	0	0	7	15
-Királyfalva	CT	374	10	20	336	0	0	0	0	8	14
-Királyfalu	CT	298	0	1	292	0	0	0	0	5	7
Garamsálfalva	CTC	556	16	3	537	0	0	0	0	0	4
-Sálfalva	CT	457	2	3	451	0	0	0	0	1	3
-Sálfalva	CT	420	1	4	404	0	0	0	0	11	2
-Salkova	CT	400	0	5	380	0	0	0	0	15	4
Garamszeg	CTC	247	18	0	229	0	0	0	0	0	3
-Garamszeg	CT	225	16	1	207	0	0	0	0	1	4
-Garamszeg	CT	221	7	1	211	0	0	0	0	2	5
-Garamszegh	CT	212	18	7	182	0	0	0	0	5	3
Gönczölfalva	CTC	160	7	0	153	0	0	0	0	0	0
-Gönczölfalva	CT	148	3	0	145	0	0	0	0	0	0
-Gönczölfalva	CT	137	0	0	137	0	0	0	0	0	0
-Kinczelova	CT	113	0	0	109	0	0	0	0	4	0
Hédel	CTC	756	6	0	750	0	0	0	0	0	0
-Hédel	CT	691	0	5	678	0	0	0	0	8	5
-Hédel	CT	666	0	4	660	0	0	0	0	2	4
-Hjadel	CT	593	0	4	565	0	0	0	0	24	3

Hermánd	CTC	824	60	182	579	0	0	0	0	3	8
-Hermánd	CT	664	44	156	458	0	0	1	0	5	1
-Hermánd	CT	650	6	119	514	1	0	0	0	10	3
-Hermanecz (Alsó- és Felső-)	CT	427	1	43	369	0	0	0	0	14	3
Imréd	CTC	292	7	0	285	0	0	0	0	0	6
-Jabrikó	CT	322	9	2	311	0	0	0	0	0	6
-Jabrikó	CT	299	0	1	296	0	0	0	0	2	2
-Jabrikova	CT	301	0	3	286	0	0	0	0	12	3
Kallós	CTC	216	1	0	215	0	0	0	0	0	0
-Kallós	CT	190	1	0	189	0	0	0	0	0	0
-Kallós	CT	183	0	0	183	0	0	0	0	0	0
-Kalistja	CT	151	0	0	145	0	0	0	0	6	0
Keremcse	CTC	447	11	2	434	0	0	0	0	0	7
-Keremcse	CT	422	2	4	416	0	0	0	0	0	4
-Keremcse	CT	354	2	3	349	0	0	0	0	0	6
-Körmöcske	CT	317	2	5	299	0	0	0	0	11	4
ZÓLYOM vármegye	OTE	osz	mag	nem	szl	rom	rut	hor	sze	egy	zsi
Királyka	CTC	412	8	0	404	0	0	0	0	0	0
-Királyka	CT	385	3	1	381	0	0	0	0	0	0
-Királyka	CT	346	1	0	345	0	0	0	0	0	0
-Králik	CT	334	0	2	320	0	0	0	0	12	0
Kisélesd	CTC	462	13	8	439	0	0	0	0	2	0
-Élesd	CT	408	3	8	397	0	0	0	0	0	0
-Élesd	CT	357	7	7	343	0	0	0	0	0	0
-Kosztivjarszka	CT	316	4	10	297	0	0	0	0	5	5
Kordéháza	CTC	327	11	0	316	0	0	0	0	0	0
-Kordéháza	CT	313	1	0	312	0	0	0	0	0	0
-Kordéháza	CT	354	1	2	351	0	0	0	0	0	2
-Kordik	CT	367	2	1	343	0	0	0	0	21	0
Libetbánya	CTC	1813	71	21	1708	0	1	0	0	12	32
-Libetbánya	CT	1799	69	22	1691	0	1	0	0	16	27
-Libetbánya	CT	1779	33	26	1699	0	0	0	0	21	18
-Libetbánya	CT	1801	11	29	1708	0	0	0	0	53	18
Lipcseutcza	CTC	231	9	2	220	0	0	0	0	0	0
-Lipcseutcza	CT	228	11	5	212	0	0	0	0	0	7
-Lipcse-Utcza	CT	205	2	4	199	0	0	0	0	0	2
-Lipcse (Utcza-)	CT	194	2	4	183	0	0	0	0	5	4
Luczató	CTC	667	24	1	642	0	0	0	0	0	5
-Luczató	CT	617	23	3	591	0	0	0	0	0	3
-Luczató	CT	567	9	10	534	0	0	0	0	14	4
-Lucsatin	CT	447	0	8	428	0	0	0	0	11	5
Lukócza	CTC	165	2	0	163	0	0	0	0	0	0
-Lukócza	CT	127	0	0	127	0	0	0	0	0	0
-Lukócza	CT	139	0	2	133	0	0	0	0	4	2
-Lukavicza	CT	122	0	3	115	0	0	0	0	4	3
Majorfalva	CTC	346	8	0	317	0	0	0	0	21	0
-Majorfalva	CT	310	17	2	291	0	0	0	0	0	4
-Majorfalva	CT	244	7	0	230	0	0	0	0	7	0
-Majorfalva	CT	241	4	1	232	0	0	0	0	4	0
Malakóperesény	CTC	669	1	6	655	0	0	0	0	7	6
-Malakó	CT	458	0	6	448	0	0	0	0	4	6
-Malakó	CT	403	0	0	403	0	0	0	0	0	4
-Malachó	CT	387	0	5	363	0	0	0	0	19	5
Martalja	CTC	599	35	0	555	0	0	0	0	9	0
-Motyók	CT	692	13	1	661	0	0	0	0	17	0
-Motyók	CT	672	12	3	656	0	0	0	0	1	0
-Moticskó	CT	654	0	5	621	0	0	0	0	28	5
Mosód	CTC	522	22	1	499	0	0	0	0	0	0
-Mosód	CT	634	4	0	630	0	0	0	0	0	3
-Mosód	CT	689	3	1	685	0	0	0	0	0	4
-Mostenicz	CT	647	0	7	627	0	0	0	0	13	6
Olmányfalva	CTC	499	12	46	411	0	0	0	0	30	20
-Olmányfalva	CT	421	16	14	390	0	0	0	0	1	12
-Olmányfalva	CT	311	4	10	297	0	0	0	0	0	21
-Ulmanka	CT	317	0	12	291	0	0	0	0	14	8
Orócz	CTC	166	0	0	166	0	0	0	0	0	0
-Orócz	CT	155	1	0	154	0	0	0	0	0	1
-Orócz	CT	166	4	0	162	0	0	0	0	0	1
-Orócz	CT	161	7	0	150	0	0	0	0	4	3
Óhegy	CTC	1877	81	9	1773	1	0	1	1	11	15
-Óhegy	CT	2005	46	18	1924	0	0	0	0	17	20
-Óhegy	CT	2023	25	33	1940	0	0	0	0	25	3
-Óhegy	CT	2055	21	26	1950	0	0	0	0	58	12
Padkócz	CTC	943	6	0	937	0	0	0	0	0	0
-Padkócz	CT	1074	10	1	1063	0	0	0	0	0	5
-Padkócz	CT	1007	2	2	1003	0	0	0	0	0	4
-Podkonicz	CT	889	0	3	842	0	0	0	0	44	3
Pallós	CTC	980	24	3	934	0	0	0	0	19	5
-Pallós	CT	876	8	6	861	0	0	0	0	1	4
-Pallós	CT	645	8	1	634	0	0	0	0	2	0

-Podlavicz	CT	690	8	4	657	0	0	0	0	21	4
Perhát	CTC	803	14	4	774	0	0	0	0	11	4
-Perhát	CT	800	3	2	795	0	0	0	0	0	3
-Perhát	CT	665	9	0	655	0	0	0	0	1	3
-Prjechod	CT	613	0	5	575	0	0	0	0	33	3
Pónik	CTC	1645	20	6	1595	0	0	0	0	24	0
-Pónik	CT	1754	19	4	1722	0	0	0	0	9	4
-Pónik	CT	1720	4	2	1694	0	0	0	0	20	0
-Pojnik	CT	1182	0	0	1135	0	0	0	0	47	4
Pónikkohó	CTC	286	11	3	272	0	0	0	0	0	0
-Pónikkohó	CT	293	2	1	290	0	0	0	0	0	0
-Pónik-Kohó	CT	332	1	6	325	0	0	0	0	0	0
-Pojnik-Hutta	CT	308	0	5	288	0	0	0	0	15	0
Póráz	CTC	334	3	3	328	0	0	0	0	0	6
-Póráz	CT	310	1	5	304	0	0	0	0	0	5
-Póráz	CT	285	0	4	276	0	0	0	0	5	4
-Povraznik	CT	257	0	0	252	0	0	0	0	5	6
ZÓLYOM vármegye	OTE	osz	mag	nem	szl	rom	rut	hor	sze	egy	zsi
Radvány	CTC	1625	261	51	1276	0	0	0	0	37	76
-Radvány	CT	1478	173	56	1219	0	0	0	0	30	78
-Radvány	CT	1527	120	100	1285	0	0	0	1	21	87
-Radván	CT	1409	74	88	1164	0	0	0	0	83	84
Rakolcz	CTC	148	2	0	136	0	0	0	0	10	0
-Rakolcz	CT	126	1	0	125	0	0	0	0	0	0
-Rakolcz	CT	104	3	0	101	0	0	0	0	0	0
-Rakitócz	CT	108	5	2	93	0	0	0	0	8	10
Récske	CTC	558	32	1	524	0	0	0	0	1	0
-Récske	CT	605	3	2	600	0	0	0	0	0	4
-Récske	CT	632	2	1	629	0	0	0	0	0	5
-Rjecska	CT	640	7	7	587	0	0	0	0	39	7
Rudló	CTC	404	6	1	397	0	0	0	0	0	7
-Rudló	CT	347	3	4	332	0	0	0	0	8	5
-Rudló	CT	308	0	5	303	0	0	0	0	0	5
-Rudlova	CT	263	0	8	247	0	0	0	0	8	9
Sebő	CTC	1161	4	1	1150	0	0	0	0	6	2
-Sebő	CT	1072	1	3	1068	0	0	0	0	0	4
-Sebő	CT	1003	0	6	991	0	0	0	0	6	6
-Sajba	CT	900	1	0	864	0	0	0	0	35	6
Szakbény	CTC	515	2	1	492	0	0	0	0	20	4
-Szakbény	CT	442	6	2	422	0	0	0	0	12	3
-Szakbény	CT	429	0	3	415	0	0	0	0	11	3
-Szkubin	CT	395	0	1	372	0	0	0	0	22	4
Szelcse	CTC	1035	22	2	1011	0	0	0	0	0	5
-Szelcse	CT	953	14	5	934	0	0	0	0	0	4
-Szelcse	CT	813	1	5	807	0	0	0	0	0	3
-Szelecz	CT	686	1	5	660	0	0	0	0	20	4
Szénás	CTC	256	4	0	252	0	0	0	0	0	4
-Szénás	CT	226	1	3	222	0	0	0	0	0	4
-Szénás	CT	212	0	4	208	0	0	0	0	0	4
-Szenicz	CT	187	0	2	179	0	0	0	0	6	7
Szentjakabfalva	CTC	424	82	9	302	0	0	0	0	31	7
-Jakabfalva	CT	427	51	24	336	0	0	0	0	16	4
-Jakabfalva	CT	374	5	14	343	0	0	0	0	12	5
-Jakabfalva	CT	352	0	17	322	0	0	0	0	13	12
Tajó	CTC	231	10	0	221	0	0	0	0	0	1
-Tajó	CT	239	6	0	233	0	0	0	0	0	0
-Tajó	CT	311	11	14	286	0	0	0	0	0	6
-Tajova	CT	303	5	7	284	0	0	0	0	7	0
Úrvölgy	CTC	961	13	6	939	0	0	0	3	0	6
-Úrvölgy	CT	1055	12	4	1038	0	0	0	0	1	4
-Úrvölgy	CT	1142	0	3	1139	0	0	0	0	0	6
-Urvölgy	CT	1288	7	14	1219	0	0	0	0	48	5
Zólyomlipcse	CTC	1754	258	16	1419	0	0	0	1	60	38
-Zólyomlipcse	CT	1591	219	22	1320	0	0	1	0	29	38
-Zólyom-Lipcse	CT	1359	113	43	1176	0	0	0	0	27	44
-Lipcse (Zólyom-)	CT	1298	75	30	1149	0	0	0	0	44	26
Zólyommócsa	CTC	438	3	0	421	0	0	0	0	14	0
-Mócsa	CT	436	0	0	431	0	0	0	0	5	0
-Mócsa	CT	478	0	0	465	0	0	0	0	13	5
-Molcsa	CT	489	0	0	474	0	0	0	0	15	0
Zólyomnémeti	CTC	289	1	2	286	0	0	0	0	0	3
-Zólyomnémeti	CT	284	0	4	280	0	0	0	0	0	4
-Zólyom-Németi	CT	236	0	2	234	0	0	0	0	0	2
-Nemcze	CT	179	0	0	174	0	0	0	0	5	0
Zólyomszászfalu	CTC	671	7	3	630	0	0	1	0	30	6
-Szászfalu	CT	524	5	3	498	0	0	0	0	18	5
-Szászfalu	CT	455	0	5	449	0	0	0	0	1	3
-Szászova	CT	407	1	5	392	0	0	0	0	9	4
Besztercebányai járás	40	33324	1322	418	31162	1	1	2	5	413	30

Alsószabadi	CTC	1092	63	1	1018	0	0	0	0	10	2
-Alsólehota	CT	1132	34	10	1086	0	0	0	0	2	6
-Alsó-Lehota	CT	1072	10	8	1037	0	0	0	0	17	10
-Lehota (Alsó-)	CT	928	0	9	884	0	0	0	0	35	10
Benesháza	CTC	2330	134	52	2092	0	37	1	0	14	49
-Benesháza	CT	2036	53	2	1976	0	0	0	0	5	0
-Benesháza	CT	1950	17	10	1923	0	0	0	0	0	6
-Benyus	CT	540	1	7	509	0	0	0	0	23	6
Bikás	CTC	370	101	17	252	0	0	0	0	0	1
-Bikás	CT	510	36	16	458	0	0	0	0	0	4
-Bikás	CT	423	15	11	395	0	0	0	0	2	0
-Bujakovo	CT	360	15	9	322	0	0	0	0	14	0
Borosznó	CTC	769	8	2	756	0	0	0	0	3	0
-Borosznó	CT	622	9	7	602	0	0	0	0	4	0
-Borosznó	CT	609	1	0	600	0	0	0	0	8	3
-Bruszno	CT	577	0	0	549	0	0	0	0	28	0

ZÓLYOM vármegye	OTE	osz	mag	nem	szl	rom	rut	hor	sze	egy	zsi
Cserpatak	CTC	594	10	0	582	0	0	0	0	2	4
-Cserpatak	CT	591	13	5	573	0	0	0	0	0	7
-Cserpatak	CT	503	4	7	488	0	0	0	0	4	5
-Oszrblia	CT	429	0	7	398	0	0	0	0	24	5
Erdőköz	CTC	1847	98	14	1709	0	0	0	0	26	40
-Erdőköz	CT	1854	82	23	1727	0	0	0	0	22	41
-Erdőköz	CT	1707	28	18	1643	0	0	0	0	18	30
-Podhora	CT	1466	2	17	1391	0	0	0	0	56	16
Feketebalog	CTC	4863	131	32	4653	0	0	1	0	46	60
-Feketebalog	CT	4570	38	56	4468	0	0	0	0	8	64
-Fekete-Balog	CT	4284	34	50	4165	0	0	0	0	35	79
-Balogh	CT	476	2	3	460	0	0	0	0	11	9
Felsőszabadi	CTC	1438	67	6	1321	0	0	0	0	44	33
-Felsőlehota	CT	1311	30	4	1269	0	0	0	0	8	21
-Felső-Lehota	CT	1246	3	2	1240	0	0	0	0	1	6
-Lehota (Felső-)	CT	1015	0	0	984	0	0	0	0	31	0
Garamhidvég	CTC	416	6	2	399	0	0	1	0	8	3
-Garamhidvég	CT	384	5	3	376	0	0	0	0	0	3
-Garam-Hidvég	CT	357	0	3	347	0	0	0	0	7	3
-Zámosztja	CT	316	0	0	291	0	0	0	0	25	3
Garamnémetfalva	CTC	607	19	0	578	0	0	0	0	10	5
-Németfalva	CT	596	6	2	586	0	0	0	0	2	5
-Németfalva	CT	529	8	1	519	0	0	0	0	1	0
-Nemeczka	CT	477	6	2	438	0	0	0	0	31	0
Garamolaszka	CTC	2378	265	51	2006	2	0	0	0	54	17
-Olaszka	CT	1418	74	42	1301	0	0	0	0	1	23
-Olaszka	CT	1269	22	16	1219	0	0	0	0	12	22
-Valaszka	CT	1011	8	10	953	0	0	0	0	40	7
Garampéteri	CTC	1071	157	8	897	0	2	0	0	7	9
-Péteri	CT	1097	36	55	1006	0	0	0	0	0	40
-Péteri	CT	970	14	26	923	0	0	0	0	7	19
-Predajna	CT	932	4	18	867	0	0	0	0	43	15
Garamszentandrás	CTC	1023	81	1	940	0	0	0	0	1	1
-Szentandrás	CT	957	29	9	919	0	0	0	0	0	1
-Szent-András	CT	902	8	23	871	0	0	0	0	0	12
-Szent-András	CT	689	7	3	646	0	0	0	0	33	5
Garamszentmiklós	CTC	447	14	6	426	0	0	0	0	1	5
-Garamszentmiklós	CT	387	17	1	368	0	0	0	0	1	4
-Garam-Szent-Miklós	CT	329	71	2	256	0	0	0	0	0	2
-Dubova	CT	323	12	2	294	0	0	0	0	15	3
Jarabó	CTC	165	0	1	164	0	0	0	0	0	0
-Jarabó	CT	175	0	0	175	0	0	0	0	0	0
-Jarabó	CT	185	0	0	185	0	0	0	0	0	0
-Jaraba	CT	202	0	1	195	0	0	0	0	6	0
Jeczenye	CTC	1135	26	6	1102	0	1	0	0	0	6
-Jeczenye	CT	1144	14	10	1120	0	0	0	0	0	7
-Jeczenye	CT	1181	11	30	1117	0	0	0	0	23	9
-Jaszena	CT	836	0	2	807	0	0	0	0	27	8
Kisgaram	CTC	2145	426	39	1661	0	0	0	0	19	23
-Kisgaram	CT	2244	547	82	1572	1	0	0	0	42	17
-Kis-Garam	CT	1904	149	89	1645	1	0	0	0	20	12
-Rhónicz	CT	1460	33	70	1305	0	0	0	0	52	6
Lopér	CTC	1847	743	55	1001	2	0	1	0	45	29
-Lopér	CT	1472	269	84	1070	3	0	0	0	46	36
-Lopér	CT	925	111	68	740	0	0	0	0	6	31
-Lopej	CT	536	2	5	495	0	0	0	0	34	10
Mezőköz	CTC	1094	40	4	1049	0	0	0	0	1	0
-Mezőköz	CT	971	0	8	962	0	0	0	0	1	0
-Mezőköz	CT	828	3	0	825	0	0	0	0	0	1
-Medzibrod	CT	793	1	0	758	0	0	0	0	34	0
Mihálytelek	CTC	665	40	3	615	0	0	0	0	7	5

-Mihálytelek	CT	657	13	4	639	1	0	0	0	0	5
-Mihálytelek	CT	632	16	6	610	0	0	0	0	0	4
-Mihalovo	CT	543	2	7	516	0	0	0	0	18	0
Rásztó	CTC	600	10	3	583	0	0	0	0	4	2
-Rásztó	CT	569	0	7	557	0	0	0	0	5	4
-Rásztó	CT	482	1	1	476	0	0	0	0	4	0
-Rásztoka	CT	436	1	2	420	0	0	0	0	13	3
Sebesér	CTC	266	9	0	257	0	0	0	0	0	0
-Sebesér	CT	278	24	0	254	0	0	0	0	0	0
-Sebesér	CT	239	2	0	237	0	0	0	0	0	0
-Bisztra	CT	207	0	0	204	0	0	0	0	3	0
Szikla	CTC	425	39	2	378	0	0	0	0	6	0
-Szikla	CT	460	31	18	411	0	0	0	0	0	6
-Szikla	CT	513	33	26	443	0	0	0	0	11	9
-Szihla	CT	527	18	15	468	0	0	0	0	26	17
Vaczok	CTC	1241	8	2	1227	0	0	0	0	4	3
-Vaczok	CT	1131	7	3	1115	0	0	0	0	6	3
-Vaczok	CT	1006	2	5	999	0	0	0	0	0	5
-Baczúh	CT	931	0	2	874	0	0	0	0	55	4
ZÓLYOM vármegye	OTE	osz	mag	nem	szl	rom	rut	hor	sze	egy	zsi
Vámos	CTC	1068	31	2	1023	0	0	0	0	12	10
-Vámos	CT	1048	20	8	1020	0	0	0	0	0	14
-Vámos	CT	1008	6	9	976	0	0	0	0	17	13
-Mitó	CT	897	0	10	849	0	0	0	0	38	11
Breznóbányai járás	41	29896	2526	309	26689	4	40	4	0	324	307
Dombszög	CTC	757	2	0	753	0	0	0	0	2	3
-Dombszög	CT	662	0	0	653	0	0	0	0	9	0
-Dombszög	CT	639	0	0	639	0	0	0	0	0	5
-Sztosok	CT	419	0	6	395	0	0	0	0	18	6
Gyetva	CTC	7339	177	63	7075	0	0	0	0	24	119
-Gyetva	CT	6495	168	46	6236	0	0	0	0	45	103
-Gyetva	CT	6268	83	56	6096	15	0	0	0	18	102
-Detva	CT	10320	84	159	9769	0	0	0	0	308	140
Hegyhát	CTC	408	6	3	392	0	0	0	0	7	4
-Hegyhát	CT	384	3	0	369	0	0	0	0	12	3
-Hegyhát	CT	348	0	0	347	0	0	0	0	1	4
-Klokocs	CT	224	0	9	206	0	0	0	0	9	10
Herencsvölgy	CTC	7418	141	33	7123	0	0	0	0	121	54
-Herencsvölgy	CT	6826	97	26	6646	0	0	0	0	57	36
-Herencsvölgy	CT	6083	23	97	5898	1	0	0	0	64	53
<Gyetva része volt.	CT	0	0	0	0	0	0	0	0	0	0
Horhát	CTC	1273	17	5	1189	0	0	0	0	62	6
-Horhát	CT	1177	11	0	1123	0	0	0	0	43	2
-Horhát	CT	1051	0	6	1009	0	0	0	0	36	4
-Horhát	CT	983	1	2	938	0	0	0	0	42	12
Kisócsa	CTC	413	4	1	393	0	0	0	0	15	5
-Dobróocsova	CT	407	5	2	400	0	0	0	0	0	9
-Dobró-Ocsova	CT	390	6	0	376	0	0	0	0	8	9
-Ocsova-Dubrau	CT	401	0	2	389	0	0	0	0	10	2
Kisszalatna	CTC	318	7	1	310	0	0	0	0	0	0
-Kisszalatna	CT	322	3	5	314	0	0	0	0	0	8
-Kis-Szalatna	CT	333	4	6	318	0	0	0	0	5	6
-Szalatna (Kis-)	CT	321	1	0	309	0	0	0	0	11	6
Nagyócsa	CTC	3378	53	13	3272	0	0	0	0	40	19
-Ocsova	CT	3117	37	12	3041	0	0	0	0	27	26
-Ocsova	CT	2925	25	32	2864	0	0	0	0	4	35
-Ocsova	CT	2753	19	27	2553	0	0	0	0	154	72
Nagyszalatna	CTC	2492	190	12	2260	0	0	0	0	30	22
-Nagyszalatna	CT	2501	125	27	2323	1	0	0	0	25	44
-Nagy-Szalatna	CT	2505	70	38	2376	0	0	0	0	21	34
-Szalatna (Nagy-)	CT	2162	60	24	2004	0	0	0	0	74	18
Szebedény	CTC	250	2	0	248	0	0	0	0	0	0
-Szebedény	CT	236	2	0	234	0	0	0	0	0	0
-Szebedény	CT	233	0	0	233	0	0	0	0	0	0
-Szebedin	CT	215	0	3	209	0	0	0	0	3	7
Végles	CTC	1041	54	19	932	0	0	0	0	36	4
-Végles	CT	934	44	21	848	0	0	0	0	21	12
-Végles	CT	884	68	14	792	0	0	0	0	10	10
-Véghles	CT	840	17	14	765	0	0	0	0	44	11
Végleshuta	CTC	838	5	1	805	0	0	0	0	27	0
-Végleshuta	CT	751	1	0	739	0	0	0	0	11	0
-Végles-Huta	CT	744	6	2	732	0	0	0	0	4	0
-Véghles-Hutta	CT	822	2	5	756	0	0	0	0	59	5
Végleskálnok	CTC	303	13	3	284	0	0	0	0	3	10
-Kálnok	CT	271	5	0	264	0	0	0	0	2	6
-Kálnok	CT	284	1	15	268	0	0	0	0	0	10
-Kalinka	CT	287	1	9	259	0	0	0	0	18	11
Zolna	CTC	539	5	1	515	0	0	0	0	18	4
-Zólna	CT	510	2	3	493	0	0	0	0	12	3

-Zolna	CT	471	2	5	463	0	0	0	0	1	5
-Zolna	CT	399	0	11	376	0	0	0	0	12	11
Zólyommiklós	CTC	2049	16	10	2023	0	0	0	0	0	15
-Miklósfalva	CT	1939	33	6	1872	0	0	0	0	28	32
-Miklósfalva	CT	1222	10	17	1188	0	0	0	0	7	18
-Miklósfalva	CT	1161	1	12	1097	0	0	0	0	51	24
Gyetvai járás	40	28816	692	165	27574	0	0	0	0	385	265
Bábaszék	CTC	793	9	3	775	0	0	0	0	6	5
-Bábaszék	CT	850	3	5	825	0	0	0	0	17	7
-Bábaszék	CT	827	3	6	817	0	0	0	0	1	11
-Bábaszék	CT	842	0	11	793	0	0	0	0	38	14
Baczúr	CTC	332	11	0	321	0	0	0	0	0	0
-Baczúr	CT	410	17	2	336	0	0	55	0	0	5
-Baczúr	CT	302	0	4	298	0	0	0	0	0	5
-Baczúr	CT	322	1	7	282	0	0	0	0	32	11
Bozókszabadi	CTC	257	4	0	253	0	0	0	0	0	3
-Bozóklehota	CT	241	0	3	238	0	0	0	0	0	3
-Bozók-Lehota	CT	267	0	7	260	0	0	0	0	0	5
-Lehota (Bozók-)	CT	282	2	0	272	0	0	0	0	8	0
ZÓLYOM vármegye	OTE	osz	mag	nem	szl	rom	rut	hor	sze	egy	zsi
Budás	CTC	155	0	0	155	0	0	0	0	0	0
-Budás	CT	116	0	0	116	0	0	0	0	0	0
-Budás	CT	92	0	0	92	0	0	0	0	0	7
-Budicska	CT	98	0	0	97	0	0	0	0	1	0
Dobó	CTC	373	8	0	358	0	0	0	0	7	0
-Dobó	CT	369	0	4	365	0	0	0	0	0	2
-Dobó	CT	353	0	6	346	0	0	0	0	1	4
-Dubovo	CT	332	0	0	324	0	0	0	0	8	0
Dobrókirályi	CTC	352	6	0	346	0	0	0	0	0	0
-Dobrókirályi	CT	332	0	0	332	0	0	0	0	0	0
-Dobró-Királyi	CT	306	3	1	302	0	0	0	0	0	0
-Králova (Dubrau-)	CT	297	0	2	293	0	0	0	0	2	2
Dobronya	CTC	1819	26	9	1763	0	0	0	0	21	6
-Dobrónya	CT	1984	12	13	1921	0	6	0	1	31	16
-Dobronya	CT	1753	13	25	1694	0	2	0	0	19	22
-Dobrona	CT	309	1	0	284	0	0	0	0	24	10
Dobróváralja	CTC	322	7	0	315	0	0	0	0	0	0
-Dobróváralja	CT	342	5	0	337	0	0	0	0	0	0
-Dobró-Váralja	CT	314	6	0	308	0	0	0	0	0	9
-Dobró-Váralja	CT	1611	9	5	1507	0	0	0	0	90	10
Garamberzencze	CTC	283	6	7	270	0	0	0	0	0	7
-Garamberzencze	CT	289	5	0	277	0	0	0	0	7	0
-Garam-Berzencze	CT	268	3	4	259	0	0	0	0	2	4
-Berzencze (Garam-)	CT	253	1	3	234	0	0	0	0	15	0
Garamhalászi	CTC	671	66	9	585	0	1	0	1	9	16
-Halászi	CT	588	71	6	502	0	0	0	0	9	19
-Halászi	CT	524	25	4	481	0	0	0	0	14	13
-Ribár	CT	468	19	12	414	0	0	0	0	23	14
Hajnik	CTC	696	45	16	621	0	0	0	0	14	16
-Hajnik	CT	672	54	7	596	0	0	0	0	15	11
-Hajnik	CT	681	18	9	654	0	0	0	0	0	13
-Hajnik	CT	647	13	4	588	0	0	0	0	42	8
Kovácsfalva	CTC	385	21	1	363	0	0	0	0	0	8
-Kovácsfalva	CT	346	0	5	341	0	0	0	0	0	8
-Kovácsfalva	CT	297	4	0	293	0	0	0	0	0	5
-Kovácsfalva	CT	247	0	0	238	0	0	0	0	9	0
Mátyásfalva	CTC	1252	15	5	1198	0	0	0	0	34	7
-Mátyásfalva	CT	1228	27	4	1196	0	0	0	0	1	5
-Mátyásfalva	CT	1042	13	7	1016	0	0	0	0	6	9
-Mottófalu	CT	923	5	6	865	0	0	0	0	47	11
Nagyrét	CTC	334	10	1	308	0	0	0	0	15	5
-Nagyrét	CT	356	11	1	330	0	0	0	0	14	4
-Nagyrét	CT	370	1	2	354	0	0	0	0	13	3
-Nagyrét	CT	363	3	3	337	0	0	0	0	20	3
Osztroluka	CTC	443	26	0	390	0	0	0	0	27	5
-Osztroluka	CT	545	14	8	372	0	0	137	0	14	4
-Osztroluka	CT	448	14	4	415	0	0	0	0	15	4
-Osztroluka	CT	427	8	9	396	0	0	0	0	14	4
Számpor	CTC	196	0	0	196	0	0	0	0	0	0
-Számpor	CT	190	0	0	190	0	0	0	0	0	0
-Számpor	CT	160	0	2	158	0	0	0	0	0	2
-Számpor	CT	155	0	2	147	0	0	0	0	6	3
Szászpelsőcz	CTC	989	20	5	922	0	0	0	0	42	10
-Szászpelsőcz	CT	1006	12	6	949	0	0	0	0	39	9
-Szász-Pelsőcz	CT	976	12	10	940	0	0	0	0	14	11
-Szászi	CT	933	8	8	872	0	0	0	0	45	11
Szélnye	CTC	699	4	1	689	0	0	0	0	5	0
-Szélnye	CT	639	7	5	618	0	0	0	0	9	4
-Szélnye	CT	639	5	2	632	0	0	0	0	0	9

-Szjelnicz	CT	625	1	2	586	0	0	0	0	36	6
Tótpelsőcz	CTC	3455	369	3	3082	0	0	0	0	1	42
-Tótpelsőcz	CT	3484	238	25	3221	0	0	0	0	0	56
-Tót-Pelsőcz	CT	3292	67	17	3208	0	0	0	0	0	30
-Pelsőcz (Tót-)	CT	3097	33	17	2884	0	0	0	0	163	17
Újmogyoród	CTC	753	12	3	734	0	0	0	0	4	7
-Mogyoród	CT	803	1	5	786	0	0	0	0	11	5
-Mogyoród	CT	735	10	8	717	0	0	0	0	0	19
-Lieszkócz	CT	643	1	4	618	0	0	0	0	20	7
Vaségető	CTC	541	4	1	536	0	0	0	0	0	2
-Vasberzencze	CT	469	5	1	463	0	0	0	0	0	4
-Vas-Berzencze	CT	402	0	7	395	0	0	0	0	0	8
-Berzencze (Vas-)	CT	371	0	0	364	0	0	0	0	7	10
Zólyomberezna	CTC	358	7	0	341	0	0	0	0	10	0
-Berezna	CT	324	0	0	314	0	0	0	0	10	0
-Bűerezna	CT	316	2	2	305	0	0	0	0	7	0
-Brezini	CT	316	2	0	296	0	0	0	0	18	3
Zólyombúcs	CTC	830	32	3	763	0	0	0	0	32	8
-Búcs	CT	778	25	9	724	0	0	0	0	20	4
-Búcs	CT	646	7	14	607	0	0	0	0	18	7
-Bucs	CT	585	2	9	518	0	0	0	0	56	4
ZÓLYOM vármegye	OTE	osz	mag	nem	szl	rom	rut	hor	sze	egy	zsi
Zólyomkecskés	CTC	304	11	1	275	0	0	0	0	17	0
-Kecskés	CT	301	7	2	285	0	0	0	0	7	5
-Kecskés	CT	234	1	3	230	0	0	0	0	0	2
-Kozelnik	CT	270	7	0	254	0	0	0	0	9	2
Zólyomlukó	CTC	247	1	0	246	0	0	0	0	0	0
-Lakócza	CT	225	4	0	218	0	0	0	0	3	2
-Lakócza	CT	191	3	0	188	0	0	0	0	0	5
-Lukovo	CT	174	1	2	167	0	0	0	0	4	4
Zólyommihályi	CTC	260	0	0	260	0	0	0	0	0	0
-Mihályi	CT	242	0	0	242	0	0	0	0	0	0
-Mihályi	CT	228	1	0	227	0	0	0	0	0	0
-Mihálkova	CT	268	0	0	263	0	0	0	0	5	0
Zólyomszabadi	CTC	85	0	0	85	0	0	0	0	0	0
-Kassalehota	CT	73	0	0	73	0	0	0	0	0	0
-Kassa-Lehota	CT	66	0	0	66	0	0	0	0	0	0
-Lehota (Kassa-)	CT	55	0	0	53	0	0	0	0	2	0
Zólyomternye	CTC	403	5	3	395	0	0	0	0	0	1
-Ternye	CT	345	7	5	333	0	0	0	0	0	5
-Ternye	CT	267	1	0	266	0	0	0	0	0	0
-Ternye	CT	276	0	2	263	0	0	0	0	11	4
Zólyomtúr	CTC	276	0	0	276	0	0	0	0	0	0
-Túr	CT	258	0	0	258	0	0	0	0	0	0
-Túr	CT	271	0	0	271	0	0	0	0	0	2
-Turova	CT	247	0	3	238	0	0	0	0	6	3
Zólyomi járás	40	17863	725	71	16821	0	1	0	1	244	148
Beszterczebánya rtv.	CmC	10776	5261	879	4388	20	94	6	7	121	1260
-Beszterczebánya rtv.	CT	9264	3132	1179	4852	3	6	2	1	89	1025
-Beszterczebánya r.t.v.	CT	7485	1799	1389	4229	3	2	1	2	60	829
-Beszterczebánya r.t.v.	CT	7159	1165	1396	4342	0	0	0	0	256	561
Breznóbánya rtv.	CTC	4179	1010	73	3081	1	0	0	0	14	184
-Breznóbánya rtv.	CT	3942	406	112	3361	0	0	0	0	63	172
-Breznóbánya r.t.v.	CT	3783	164	128	3426	0	0	0	0	65	115
-Breznóbánya r.t.v.	CT	3733	107	99	3356	0	0	0	0	171	58
Zólyom rtv.	CMC	8799	4973	209	3579	0	0	2	0	36	611
-Zólyom rtv.	CT	7173	2173	509	4391	4	0	5	3	88	584
-Zólyom r.t.v.	CT	5125	1057	418	3590	2	1	3	0	54	382
-Zólyom r.t.v.	CT	3751	586	389	2590	1	0	0	0	185	304
ZÓLYOM vármegye	40	133653	16509	2124	113294	26	136	14	13	1537	3080

BÁCS-BODROG vármegye	OTE	osz	mag	nem	szl	rom	rut	hor	sze	egy	zsi
Apatin	GNA	13136	1067	11661	23	0	0	23	71	291	126
-Apatin	GN	13940	1569	12115	8	131	0	8	55	54	138
-Apatin	GN	12818	616	12057	14	2	0	1	108	20	195
-Apatin	GN	11973	556	10668	4	0	1	27	59	658	169
Bácskertes	GMA	3205	3179	19	0	0	0	1	3	3	10
-Bácsbresztovácz	GN	5400	259	4356	1	1	0	0	750	33	70
-Kupuszina	GM	3444	3415	13	4	0	0	1	11	0	23
-Kupuszina	GM	3328	3153	9	3	0	0	2	7	154	18
Bácsszentiván	GNA	5416	864	4514	2	0	0	2	22	12	52
-Prigleviczaszentiván	GN	5056	195	4812	6	2	0	0	30	11	60
-Priglevicza-Szent-Iván	GN	4824	124	4672	0	0	0	1	26	1	53
-Szent-Iván (Priglevicza-)	GN	4494	101	4171	4	0	1	5	51	161	44
Doroszló	GMA	2722	2602	102	0	1	0	3	3	11	32
-Bácsdoroszló	GM	2766	2642	109	0	0	0	0	14	1	33
-Doroszló	GM	2911	2503	392	2	1	0	0	10	3	46
-Doroszló	GM	2783	2494	149	1	0	0	8	0	131	45
Gombos	GMA	3225	3008	96	2	0	2	9	8	100	79
-Gombos	GM	2999	2827	153	5	0	0	9	1	4	77
-Bogojeva	GM	2528	2392	123	0	0	0	0	10	3	55
-Bogojeva	GM	2476	1958	171	1	154	0	2	10	180	26
Monostorszeg	GEA	5690	1058	1214	1	0	0	0	39	3378	54
-Bodrogmonostorszeg	GE	5403	1038	1226	5	69	0	0	9	3056	87
-Monostorszeg	GS	5424	903	1208	13	52	0	1	3245	2	124
-Monostorszeg	GS	5225	813	1078	2	0	0	0	3097	235	152
Szilágyi	GMA	1802	1672	125	0	0	0	1	1	3	1
/Nincs adata.	G/	0	0	0	0	0	0	0	0	0	0
Szond	GEA	5558	919	1226	6	2	0	2	91	3312	53
-Szonta	GE	5037	974	1073	6	0	0	4	46	2934	63
-Szonta	GS	4972	838	1041	2	0	0	0	3079	12	117
-Szonta	GS	4692	633	825	0	26	0	63	2849	296	91
Sztapár	GSA	5563	77	189	3	1	0	3	5209	81	2
-Ósztapár	GS	5571	85	201	2	1	0	1	5268	13	15
-Ó-Sztapár	GS	5503	69	117	0	0	0	1	5296	20	21
-Sztapár (Ó-)	GS	5194	13	87	0	0	0	2	4820	272	3
Apatini járás	118	46317	14446	19146	37	4	2	44	5447	7191	409
Bácsalmás	ANA	11498	3808	6295	7	3	0	1	10	1374	217
-Bácsalmás	AN	9291	3297	4673	1	0	0	3	149	1168	182
-Almás	AN	8458	1821	5114	2	0	0	0	1506	15	196
-Almás	AN	8000	1731	4422	2	0	1	141	1276	427	189
Bajmok	GMA	8271	4307	2062	5	1	0	0	17	1879	149
-Bajmok	Gm	7588	3599	1980	8	0	0	0	21	1980	173
-Bajmok	Gm	7151	3208	1974	19	4	0	0	1936	10	248
-Bajmok	Gm	6661	2803	1629	1	0	0	0	1843	385	253
Borota	AMA	2724	2359	231	12	0	0	0	0	122	6
/Nincs adata.	A/	0	0	0	0	0	0	0	0	0	0
Jánoshalma	AMA	12676	12546	102	9	2	0	0	16	1	324
-Jankovácz	AM	9376	9324	50	2	0	0	0	0	0	260
-Jankovácz	AM	9116	9082	18	11	0	0	0	3	2	300
-Jankovácz	AM	8625	8094	62	3	0	0	0	2	464	273
Katymár	ANA	4702	401	2688	0	0	0	25	2	1586	65
-Katymár	AN	4645	368	2562	4	0	0	5	17	1689	75
-Katymár	AN	4684	400	2547	3	0	0	0	1733	1	87
-Katymár	An	4372	374	2086	5	1	0	1469	127	310	132
Kisszállás	AMA	1780	1771	8	0	0	0	0	0	1	5
-Kisszállás	AM	1783	1716	48	15	0	0	0	0	4	8
-Kis-Szállás	AM	1794	1670	92	26	0	0	0	3	3	6

-Kisszállás	AM	1788	1515	91	52	0	0	0	0	130	0
Kunbaja	ANA	2769	361	2388	0	0	0	0	3	17	15
-Kunbaja	AN	2544	145	2391	0	0	0	5	0	3	7
-Kun-Baja	AN	2586	144	2417	0	0	0	0	25	0	17
-Kunbaja	AN	2442	112	2093	0	52	0	0	10	175	20
Madaras	AMA	5780	5322	427	3	0	0	0	2	26	63
-Bácsmadaras	AM	5660	5148	500	4	0	0	0	6	2	74
-Madaras	AM	5442	4750	674	5	0	0	0	12	1	110
-Madaras	AM	5026	4082	579	7	0	0	0	5	353	99
Mátételke	AMA	758	614	13	0	0	0	0	0	131	5
-Matheovics	AM	806	440	25	0	0	0	0	7	334	19
-Matheovics	AM	791	411	56	0	0	0	0	322	2	14
-Matheovics	AM	726	378	40	0	0	0	269	0	39	9
Mélykút	AMA	8037	8003	14	3	0	0	0	2	15	127
-Mélykút	AM	8105	8077	18	1	0	0	0	4	5	113
-Mélykút	AM	7919	7864	40	1	0	0	0	0	14	213
-Mélykut	AM	7218	6802	38	3	0	0	0	5	370	134
Rém	AMA	1367	816	538	0	0	0	4	3	6	9
-Rém	AM	1826	1256	558	0	0	0	0	9	3	17
-Rém	AM	1349	1038	309	0	0	0	0	0	2	19
-Rém	AM	596	336	197	2	24	0	0	0	37	6

BÁCS-BODROG vármegye	OTE	osz	mag	nem	szl	rom	rut	hor	sze	egy	zsi
Tataháza	AMA	1675	1651	18	0	0	0	0	1	5	19
-Tataháza	AM	1814	1762	27	0	0	0	0	16	9	19
-Tataháza	AM	1764	1756	3	2	0	0	0	0	3	23
-Tataháza	AM	1693	1607	6	1	0	0	0	0	79	27
Bácsalmási járás	103	62037	41959	14784	39	6	0	30	56	5163	1004
Bácsbokod	AnA	4077	1506	1683	0	0	0	0	3	885	29
-Bikity	An	4244	1688	1724	0	1	0	2	1	828	28
-Bikity	An	4131	1564	1616	0	0	0	1	949	1	43
-Bikity	An	3585	1135	1404	2	0	0	0	846	198	14
Bácsborsód	AMA	2717	1696	739	0	0	0	0	11	271	13
-Borsód	AM	1933	1332	445	3	0	0	0	9	144	18
-Borsód	AM	1729	1493	139	7	0	0	0	88	2	22
-Borsod	AM	1246	1059	52	0	0	0	0	81	54	15
Bátmonostor	AMA	2618	2581	24	0	1	0	0	2	10	30
-Bátmonostor	AM	2674	2674	0	0	0	0	0	0	0	17
-Bát-Mostor	AM	2613	2555	15	0	28	0	0	11	4	48
-Báth-Monostor	AM	2346	2144	30	0	45	0	0	13	114	45
Béreg	GEA	2799	231	529	0	0	0	0	11	2028	20
-Béreg	GE	2824	209	591	0	0	0	0	7	2017	32
-Béreg	GS	2788	193	578	0	0	0	1	2016	0	67
-Béregh	GS	2515	122	470	0	0	0	0	1770	153	55
Csátalja	ANA	2420	127	2267	2	0	0	20	2	2	6
-Csataalja	AN	2199	116	2081	1	0	0	0	0	1	6
-Csataalja	AN	2042	122	1917	0	0	0	0	1	2	8
-Csataalja	AN	1774	98	1604	0	0	0	2	0	70	15
Csávoly	ANA	3007	417	2080	0	0	0	0	0	510	28
-Csávoly	AN	2846	303	2001	0	0	0	0	1	541	26
-Csávoly	AN	3113	332	2226	0	0	0	0	555	0	29
-Csávoly	AN	3133	335	2084	0	0	0	550	0	164	30
Dávod	AMA	2923	2858	40	0	0	0	4	7	14	27
-Dautova	AM	2914	2900	13	0	0	0	0	0	1	47
-Dautova	AM	3168	3138	20	0	0	0	0	2	8	44
-Dantova	AM	2806	2606	44	0	0	0	0	0	156	40
Felsőszentiván	AMA	2536	1296	469	1	0	0	0	0	770	28
-Felsőszentiván	AM	2814	1452	527	8	0	0	0	0	827	45
-Felső-Szent-Iván	AM	2787	1401	456	4	0	0	0	925	1	44
-Szent-Iván (Felső-)	Am	2849	1317	517	0	0	0	885	0	130	55
Gara	ANA	4087	122	2749	0	1	0	0	8	1207	36
-Gara	AN	3898	91	2575	1	0	0	2	0	1229	21
-Gara	AN	4066	86	2697	0	0	0	0	1283	0	32
-Gara	AN	4051	83	2540	5	0	0	0	1228	195	69
Herczegszántó	AmA	3706	1778	80	17	1	0	3	531	1296	61
-Szántova	Am	3528	1638	49	45	0	0	12	413	1371	46
-Szántova	AS	3357	1336	35	41	0	0	0	1945	0	55
-Szántova	AS	3111	1051	75	53	0	0	10	1834	88	75
Nagybaracska	AMA	4062	3756	208	1	1	0	0	0	96	90
-Baracska	AM	4149	3819	253	0	0	0	0	1	76	92
-Baracska	AM	3720	3661	36	0	0	0	0	11	12	88
-Baracska	AM	3183	2983	24	0	0	0	13	0	163	60
Regőcze	GNA	3591	805	2440	0	0	0	1	334	11	51
-Rigyicza	GN	3588	877	2321	0	0	0	1	384	5	50
-Rigyicza	GN	3639	894	2269	1	0	0	0	470	5	50
-Rigyicza	GN	3395	815	1974	2	0	0	1	442	161	73
Vaskút	ANA	5196	645	4180	0	0	0	0	0	371	37
-Bácsvaskút	AN	5039	523	4172	0	0	0	81	1	262	18

-Vaskút	AN	5258	547	4249	0	0	0	260	202	0	70
-Vaskút	AN	5101	514	3878	1	0	0	438	0	270	57
Bajai járás	102	43739	17818	17488	21	4	0	28	909	7471	456
Bács	GnA	3908	719	1888	28	0	0	9	26	1238	30
-Bács	Gn	4336	925	1897	48	1	0	3	49	1413	42
-Bács	Gn	4504	1041	1897	38	0	11	0	1511	6	42
-Bács	Gn	4080	843	1459	48	0	4	537	1017	172	47
Bácsordas	GNA	4055	229	3814	0	0	0	4	8	0	37
-Karavukova	GN	3663	130	3522	1	0	0	4	2	4	16
-Karavukova	GN	3423	129	3160	2	129	0	0	2	1	26
-Karavukova	GN	3013	107	2730	0	0	0	5	5	166	37
Bácsújfalu	GTG	3105	70	29	2943	0	0	1	3	59	23
-Bácsújfalu	GT	3136	65	43	2985	2	0	0	40	1	25
-Bács-Ujfalu	GT	3127	47	64	2966	0	0	0	7	43	38
-Bácsujfalu	GT	2856	60	66	2526	0	0	7	16	181	40
Bogyán	GeA	956	102	76	2	0	0	2	319	455	9
-Bogyán	Ge	855	56	77	1	0	1	0	313	407	6
-Bogyán	GS	857	44	65	1	0	0	0	725	22	6
-Bogyán	GS	740	27	90	4	0	0	3	585	31	11
Dernye	GSA	2668	67	860	5	0	0	0	1531	205	3
-Déronya	GS	2506	44	805	23	0	0	2	1493	139	5
-Déronya	GS	2340	47	794	10	0	0	4	1380	105	7
-Déronya	GS	2234	19	708	18	0	0	0	1386	103	8
BÁCS-BODROG vármegye	OTE	osz	mag	nem	szl	rom	rut	hor	sze	egy	zsi
Hódság	GNA	5103	665	4326	30	1	0	4	63	14	14
-Hódság	GN	4344	460	3798	45	0	2	3	29	7	8
-Hódság	GN	4317	327	3925	37	1	0	2	24	1	3
-Hódság	GN	4099	178	3683	39	0	3	2	41	153	0
Liliomos	GTG	2477	48	28	1244	0	39	4	1109	5	4
-Lality	GT	2523	25	45	1271	0	21	0	1152	9	37
-Lality	Gt	2557	17	54	1273	0	9	0	1204	0	47
-Lality	Gs	2385	14	32	1086	0	1	3	1098	151	39
Militics	GNA	3862	169	3577	0	0	0	2	113	1	19
-Ráczmilitics	GN	3626	105	3420	2	0	0	0	97	2	18
-Rácz-Militics	GN	3428	87	3220	1	0	1	1	115	3	16
-Militics (Rácz-)	GN	2896	72	2521	0	0	0	1	111	191	11
Paripás	GNG	4073	224	3283	39	0	3	10	471	43	55
-Parabuty	GN	4347	194	3643	32	0	0	2	473	3	94
-Parabuty	GN	4365	182	3683	39	0	0	0	461	0	110
-Parabuty	GN	4209	128	3338	12	0	0	10	494	227	126
Pinczéd	GTG	4955	208	309	2990	0	32	2	1373	41	29
-Pivnicza	GT	4977	223	356	2871	0	21	1	1486	19	77
-Pivnicza	GT	4969	218	469	2827	1	0	1	1443	10	112
-Pivnicza	GT	4421	100	393	2260	0	0	2	1412	254	97
Szentfülöp	GNA	3881	108	3651	31	0	78	0	10	3	0
-Filipova	GN	3590	75	3478	9	0	15	0	9	4	0
-Filipova	GN	3225	47	3149	11	1	14	1	0	2	0
-Filipova	GN	3039	43	2818	9	0	23	0	5	141	0
Szilberek	GNA	5425	299	4332	4	0	6	1	773	10	67
-Bácsbresztovácz	GN	5400	259	4356	1	1	0	0	750	33	70
-Bresztovácz	GN	5203	168	4102	2	0	0	0	921	10	80
-Bresztovácz	GN	4400	161	3139	1	0	0	1	855	243	92
Vajszka	GmA	2196	1092	248	3	0	1	2	28	822	7
-Vajszka	Ge	1824	617	267	8	0	0	2	24	906	10
-Vajszka	GS	1590	280	305	15	0	0	0	968	22	18
-Vajszka	GS	1329	192	228	16	0	0	61	797	35	9
Hódsági járás	119	46664	4000	26421	7319	1	159	41	5827	2896	297
Bácskeresztúr	GUG	4865	187	38	6	0	4600	0	10	24	59
-Bácskeresztúr	GU	5098	160	75	6	0	4826	4	6	21	74
-Keresztúr	GU	5038	136	51	1	0	4845	1	4	0	54
-Keresztúr	GU	4526	96	47	0	0	4167	0	10	206	40
Cservenka	GNA	7674	708	6861	19	4	23	1	37	21	36
-Cservenka	GN	7563	499	6911	38	1	49	4	57	4	67
-Cservenka	GN	7429	523	6748	67	2	61	0	24	4	138
-Cservenka	GN	7025	280	6268	72	0	28	0	33	344	190
Kiskér	GNA	3550	59	3435	14	0	31	0	6	5	4
-Kiskér	GN	3354	78	3231	14	0	22	0	2	7	2
-Kis-Kér	GN	3137	24	3100	0	0	9	0	1	3	4
-Kér (Kis-)	GN	2848	6	2699	0	0	0	0	0	143	4
Kuczora	GUG	4129	613	1022	10	0	2451	1	32	0	16
-Kuczura	GU	4090	528	1131	11	0	2387	0	32	1	26
-Kuczura	GU	4074	600	1175	9	0	2247	2	41	0	44
-Kuczura	GU	3798	424	1108	1	0	2078	0	10	177	53
Kula	GmA	9125	3679	2425	32	0	456	4	2510	19	137
-Bácskula	Gm	9174	3749	2740	14	13	304	2	2344	8	170
-Kúla	Gm	8480	3416	2764	10	1	136	6	2134	13	282
-Kula	Gm	8102	3613	2085	12	2	64	2	1852	472	378
Óverbász	GnA	4853	615	1837	6	2	571	4	1813	5	46

-Óverbász	Gn	4642	435	2025	15	1	428	1	1728	9	72
-Ó-Verbász	Gn	4252	226	1936	0	0	412	0	1669	9	83
-Verbász (Ó-)	Gn	3664	150	1632	0	0	240	3	1399	240	90
Torzsa	GNG	3883	495	2949	205	0	167	0	56	11	17
-Torzsa	GN	3781	179	3251	177	0	105	0	68	1	32
-Torzsa	GN	3547	248	3148	88	0	41	0	20	2	60
-Torzsa	GN	3068	69	2795	56	0	15	0	0	133	49
Újverbász	GNA	6924	1361	5171	16	103	108	3	150	12	192
-Újverbász	GN	6369	931	5279	6	0	112	3	29	9	212
-Uj-Verbász	GN	5859	642	5111	7	0	65	2	29	3	173
-Verbász (Uj-)	GN	5050	406	4392	2	0	41	0	17	192	220
Veprőd	GNA	3162	637	2458	0	1	53	0	3	10	9
-Veprovácz	GN	3159	700	2449	0	0	3	2	3	2	18
-Veprovácz	GN	2964	770	2183	6	0	5	0	0	0	43
-Veprovácz	GN	2709	784	1780	3	0	9	0	2	131	48
Kulai járás	119	48165	8354	26196	308	110	8460	13	4617	107	516
Bácsföldvár	GMA	6882	3934	40	12	0	4	0	2890	2	98
-Bácsföldvár	GM	6609	3795	52	7	0	0	0	2739	16	128
-Tisza-földvár	GM	5716	3228	68	11	0	0	0	2406	3	164
-Bács-Földvár	GM	5341	2802	103	6	12	4	0	2116	298	181
Óbecse	GMA	19372	12488	193	11	5	0	9	6582	84	594
-Óbecse	GM	18865	12342	252	18	2	3	4	6211	33	676
-Ó-Becse	GM	16965	10637	415	24	4	5	6	5827	47	618
-Becse (Ó-)	GM	15040	8683	481	22	18	2	6	5086	742	570
BÁCS-BODROG vármegye	OTE	osz	mag	nem	szl	rom	rut	hor	sze	egy	zsi
Péterréve	GMA	10049	7934	76	0	1	0	1	2004	33	425
-Petrovoszelló	GM	9513	7463	47	0	0	0	3	1972	28	396
-Petrovoszello	GM	8616	6525	37	3	0	0	2	2031	18	400
-Petrovoszelló	GM	7231	5104	100	9	0	0	0	1681	337	293
Szenttamás	GSA	14335	6031	430	17	3	15	3	7808	28	106
-Bácsszenttamás	GS	13230	5108	637	7	5	64	4	7371	34	156
-Szent-Tamás	GS	11728	4515	602	15	0	45	12	6527	12	169
-Szent-Tamás	GS	10609	3808	488	19	1	18	2	5760	513	123
Turja	GSA	3637	78	17	0	0	1	0	3537	4	6
-Turia	GS	3597	197	41	2	0	0	0	3352	5	11
-Turia	GS	3161	71	51	0	0	9	0	3007	23	14
-Turia	GS	2862	36	39	0	11	0	0	2672	104	18
Óbecsei járás	120	54275	30465	756	40	9	20	13	22821	151	1229
Bácstóváros	GSG	3923	170	852	61	0	0	3	2678	159	39
-Tovarisova	GS	3918	90	1045	99	0	0	1	2577	106	35
-Tovarisova	GS	3746	108	1010	80	0	2	1	2446	99	40
-Tovarisova	GS	3439	63	844	43	0	1	2	2279	207	26
Bácsújlak	GNA	1799	100	1661	1	0	0	1	5	31	0
-Bácsnovoszeló	GN	1734	79	1571	3	0	0	1	75	5	0
-Bács-Novoszelo	GN	1746	82	1581	0	0	0	0	83	0	0
-Novoszelló	GN	1608	44	1359	16	0	0	21	87	81	7
Borócz	GNG	2930	55	1843	8	0	1	0	948	75	11
-Obrovácz	GN	3106	38	1985	8	0	0	0	1037	38	16
-Obrovácz	GN	2901	13	1762	16	0	0	0	1050	60	96
-Obrovácz	GN	2730	5	1504	9	0	2	0	1050	160	25
Bulkeszi	GNG	2899	50	2777	55	0	0	1	15	1	3
-Bulkesz	GN	3042	54	2899	72	0	1	0	12	4	3
-Bulkesz	GN	2969	41	2904	19	0	0	2	3	0	12
-Bulkesz	GN	2953	21	2790	24	0	0	0	7	111	16
Dunabökény	GNA	3628	496	2958	20	0	0	2	41	111	15
-Bácsbukin	GN	3322	169	2914	5	0	0	1	21	212	21
-Bukin	GN	3089	54	2775	0	0	0	252	8	0	34
-Bukin	GN	2712	41	2339	0	0	0	10	197	125	32
Dunacséb	GNG	2572	172	1954	290	1	0	0	154	1	0
-Bácscséb	GN	2413	61	2006	263	0	0	0	83	0	0
-Cséb	GN	2423	98	2046	210	0	0	1	66	2	13
-Cséb	GN	2339	70	1833	182	1	0	0	92	161	29
Ópalánka	GSG	5599	231	715	583	0	1	6	3945	118	60
-Ópalánka	GS	5586	152	855	590	0	2	1	3964	22	111
-Ó-Palánka	GS	5251	123	775	518	0	0	33	3711	91	32
-Palánka (Ó-)	GS	4757	164	662	395	0	0	4	3270	262	80
Palánka	GNG	5733	1225	4110	210	4	0	29	144	11	305
-Németpalánka	GN	5704	820	4530	206	0	1	24	97	26	300
-Német-Palánka	GN	5310	533	4449	170	1	0	18	126	13	413
-Palánka (Német-)	GN	4429	328	3629	138	3	0	26	107	198	402
Palona	GeA	2642	808	597	26	3	0	2	7	1199	11
-Plávna	GE	1903	138	584	12	0	0	1	7	1161	17
-Plávna	GS	1890	122	517	8	0	0	0	1219	24	22
-Plávna	Gs	1810	196	362	12	0	0	324	813	103	19
Parrag	GSG	1471	48	25	38	0	0	0	1314	46	6
-Paraga	GS	1466	48	35	19	0	0	0	1324	40	10
-Paraga	GS	1427	9	37	26	0	0	0	1315	40	9
-Paraga	GS	1245	16	25	9	0	0	0	1109	86	9

Szépliget	GNG	2732	134	2386	146	1	0	1	63	1	3
-Gajdobra	GN	2659	124	2429	76	0	1	1	28	0	0
-Gajdobra	GN	3307	65	3186	29	0	0	1	20	6	0
-Gajdobra	GN	2580	35	2402	38	0	0	0	21	84	0
Szilbács	GSG	3401	71	51	1010	0	0	0	2188	81	11
-Szilbás	GS	3313	37	81	972	0	0	0	2156	67	14
-Szilbás	GS	3057	14	73	926	0	0	0	1960	84	32
-Szilbás	GS	2907	33	88	776	0	0	0	1808	202	52
Újpalánka	GNG	1715	105	1577	9	0	0	2	15	7	2
-Újpalánka	GN	1899	91	1759	29	0	0	8	9	3	3
-Uj-Palánka	GN	1774	83	1627	15	0	0	3	41	5	17
-Palánka (Uj-)	GN	1459	91	1286	13	0	0	0	5	64	11
Wekerlefalva	GNG	993	30	937	5	0	0	0	14	7	0
-Wekerlefalva	GN	1114	25	1074	1	0	0	0	4	10	0
<Szépliget része volt.	GN	0	0	0	0	0	0	0	0	0	0
Palánkai járás	119	42037	3695	22443	2462	9	2	47	11531	1848	466
Alsókabol	GSG	2107	173	51	1	2	8	0	1871	1	16
-Alsókovil	GS	2003	208	77	2	4	3	0	1697	12	42
-Alsó-Kovil	GS	1957	212	49	2	0	17	17	1627	33	49
-Kovil (Alsó-)	GS	1636	184	35	0	0	0	0	1335	82	21
Dunagárdony	GSG	1564	88	27	0	0	3	1	1434	11	5
-Gardinovcze	GS	1458	143	39	7	0	7	0	1257	5	9
-Gardinovcze	GS	1514	123	100	0	0	0	0	1291	0	2
-Gardinovcze	GS	1108	21	8	0	1	0	0	1029	49	4
BÁCS-BODROG vármegye	OTE	osz	mag	nem	szl	rom	rut	hor	sze	egy	zsi
Felsőkabol	GSG	3055	160	87	4	0	13	4	2785	2	35
-Felsőkovil	GS	2743	175	93	0	0	22	0	2453	0	41
-Felső-Kovil	Gs	4768	1679	626	35	4	37	2	2351	34	51
-Kovil (Felső-)	GS	2461	121	85	0	0	0	3	2166	86	41
Káty	GSG	4192	249	988	2	0	0	0	2953	0	34
-Káty	GS	4214	190	1120	2	0	0	0	2895	7	28
-Káty	GS	3890	181	1012	5	0	1	0	2691	0	45
-Káty	GS	3681	167	766	6	0	0	0	2588	154	32
Mozsor	GSG	3606	406	102	5	0	0	0	3090	3	46
-Mosorin	GS	3267	347	81	8	0	17	1	2811	2	67
-Mozsorin	GS	2717	80	63	0	1	0	0	2573	0	32
-Mosorin	GS	2394	64	44	0	1	3	0	2200	82	19
Sajkáslak	GSG	1679	476	37	0	0	0	0	1134	32	7
-Lok	GS	1233	73	34	0	0	1	1	1115	9	4
-Lok	GS	949	13	15	1	0	0	8	912	0	3
-Lock	GS	812	36	17	0	1	0	0	724	34	3
Sajkásszentiván	GSG	3061	102	1249	0	1	10	0	1694	5	28
-Kovilszentiván	GS	2987	131	1183	5	0	3	2	1661	2	26
-Kovil-Szent-Iván	GS	2696	25	1024	0	0	10	0	1630	7	35
-Szent-Iván (Kovil-)	GS	2210	11	691	0	0	0	0	1428	80	22
Tiszakálmánfalva	GMG	2061	1108	923	16	0	11	0	3	0	18
-Tiszakálmánfalva	GM	2011	1179	816	6	0	1	0	8	1	23
<Felsőkabol része volt.	GM	0	0	0	0	0	0	0	0	0	0
Titel	GsG	5792	1858	1163	94	3	7	205	2413	49	89
-Titel	GS	4711	990	1230	22	0	1	25	2360	83	73
-Titel	GS	4314	705	1078	78	11	2	118	2311	11	42
-Titel	GS	3321	324	621	173	17	0	177	1917	92	22
Tündéres	GSG	1241	44	40	0	0	0	0	1152	5	8
-Vilova	GS	1180	43	28	0	0	0	0	1108	1	4
-Vilova	GS	1094	20	22	0	0	0	0	1052	0	6
-Vilova	GS	993	11	18	10	0	0	0	906	48	6
Titeli járás	133	28358	4664	4667	122	6	52	210	18529	108	286
Bácsfeketehegy	GMA	5844	3799	2020	3	0	0	0	14	8	52
-Bácsfeketehegy	GM	5545	3621	1891	13	0	5	0	13	2	120
-Feketehegy	GM	5169	3240	1916	3	0	2	0	7	1	155
-Feketehegy	GM	4212	2557	1468	3	0	1	0	2	181	106
Bajsa	GMA	3885	2601	30	774	0	0	0	463	17	35
-Bajsa	GM	3755	2302	114	853	0	19	0	454	13	49
-Bajsa	GM	3848	2246	85	1020	0	0	1	495	1	104
-Bajsa	GM	3327	1775	92	881	0	1	0	442	136	96
Csantavér	GMA	7625	7312	42	0	0	0	0	21	250	143
-Csantavér	GM	6875	6611	40	0	0	0	1	6	217	186
-Csantavér	GM	6212	5984	41	2	0	2	0	174	9	182
-Csantavér	GM	5191	4761	14	2	0	0	0	137	277	140
Kishegyes	GMA	6135	5885	142	18	0	51	0	31	8	66
-Kishegyes	GM	5682	5505	139	9	0	20	0	5	4	145
-Kis-Hegyes	GM	5559	5278	247	10	0	13	2	1	8	182
-Hegyes	GM	4767	4308	203	1	0	0	0	1	254	131
Kossuthfalva	GMA	7106	6836	155	16	1	0	18	39	41	148
-Omorovicza	GM	6760	6589	98	13	0	0	1	28	31	153
-Ó-Moravicza	GM	6285	6093	118	6	0	0	1	65	2	194
-Moravicza (Ó-)	GM	5991	5551	91	14	0	0	28	34	273	235

Pacsér	GMA	5052	3208	246	6	0	0	5	1439	148	56
-Pacsér	GM	4784	3198	174	1	0	0	0	1346	65	75
-Pacsér	GM	4586	3188	77	2	0	0	1	1318	0	97
-Pacsér	GM	4470	2951	35	0	0	0	4	1311	169	135
Szeghegy	GNA	5395	394	4998	0	0	0	0	2	1	8
-Szeghegy	GN	4936	271	4664	1	0	0	0	0	0	22
-Szeghegy	GN	4628	192	4421	0	0	0	0	3	12	30
-Szeghegy	GN	3844	125	3496	0	0	0	0	2	221	25
Topolya	GMA	12471	12339	63	19	0	3	0	17	30	505
-Bácstopolya	GM	12029	11757	166	21	2	3	4	38	38	569
-Topolya	GM	10816	10588	162	21	1	4	4	31	5	605
-Topolya	GM	9500	8759	193	17	1	1	0	18	511	607
Topolyai járás	120	53513	42374	7696	836	1	54	23	2026	503	1013
Begecs	GSG	2214	2	43	155	0	0	0	2014	0	7
-Begecs	GS	2244	12	35	168	0	0	0	2012	17	8
-Begecs	GS	2259	13	56	145	0	0	3	2026	16	16
-Beges	GS	2033	9	46	0	0	0	0	1899	79	27
Dunagálos	GTG	2712	20	44	2583	2	0	1	48	14	15
-Glozsán	GT	2750	20	30	2597	0	0	0	86	17	27
-Glozsán	GT	2761	13	36	2567	0	0	0	130	15	23
-Glozsán	GT	2542	6	46	2202	0	1	3	173	111	23
Kiszács	GTG	4507	92	50	4216	1	4	5	121	18	47
-Kiszács	GT	4252	81	58	3953	0	0	0	160	0	42
-Kiszács	GT	3920	56	71	3629	0	1	0	156	7	45
-Kiszács	GT	3529	10	45	3005	0	0	11	269	189	30
BÁCS-BODROG vármegye	OTE	osz	mag	nem	szl	rom	rut	hor	sze	egy	zsi
Kölpény	GTG	3254	78	155	1922	0	0	0	1055	44	19
-Kulpin	GT	3159	57	185	1848	0	2	0	1066	1	22
-Kulpin	GT	3194	40	198	1835	0	0	0	1111	10	20
-Kulpin	GT	2975	53	199	1496	1	1	0	1080	145	34
Ófutak	GnG	5976	551	2595	282	0	0	17	2483	48	19
-Ófuttak	Gn	5818	413	2605	284	12	2	16	2447	39	20
-Ó-Futtak	Gn	5520	370	2430	205	1	0	32	2402	80	21
-Futtak (Ó-)	Gs	5367	306	2133	219	1	0	16	2465	227	20
Ókér	GNA	4414	508	2551	54	10	17	0	1266	8	1
-Ókér	GN	4143	544	2406	51	0	14	0	1127	1	27
-Ó-Kér	GN	3975	464	2402	5	0	6	2	1088	8	50
-Kér (Ó-)	GN	3601	443	1984	0	0	0	0	983	191	35
Ósóvé	GSG	2252	57	586	52	0	19	1	1536	1	28
-Ósóvé	GS	2165	30	693	24	0	1	1	1416	0	28
-Ó-Sóvé	GS	2136	15	653	8	0	14	0	1436	10	23
-Sóvé (Ó-)	GS	2117	10	574	1	0	0	0	1435	97	38
Petrőcz	GTG	7701	171	149	7335	0	0	3	40	3	107
-Petrovácz	GT	7867	135	205	7491	0	1	1	29	5	106
-Petrovacz	GT	7857	74	241	7516	0	0	1	22	3	130
-Petrovácz	GT	7403	82	250	6746	0	0	1	18	306	159
Piros	GSG	2208	960	40	52	0	0	0	1136	20	11
-Piros	Gs	2203	1009	72	64	0	0	0	1048	10	13
-Piros	Gm	2250	1069	81	32	0	0	0	1066	2	14
-Piros	Gm	2208	1060	67	3	0	1	0	966	111	12
Temerin	GMA	9768	9499	231	3	5	0	0	30	0	109
-Temerin	GM	9525	8711	787	9	0	3	2	13	0	118
-Temerin	GM	8543	7386	1134	9	0	2	1	8	3	125
-Temerin	GM	7865	6386	1018	4	0	0	0	13	444	75
Tiszaistvánfalva	GNA	2183	80	2095	0	0	0	0	8	0	0
-Járek	GN	2173	47	2124	0	0	0	0	2	0	0
-Járek	GN	2326	46	2279	1	0	0	0	0	0	0
-Járek	GN	2407	62	2246	0	0	0	0	2	97	0
Újfutak	GNG	3568	907	2115	502	1	7	1	32	3	0
-Újfuttak	GN	3562	705	2185	598	0	8	16	42	8	1
-Uj-Futtak	GN	3351	645	2046	595	2	2	3	45	13	0
-Futtak (Uj-)	GN	3119	458	1869	580	0	0	1	48	163	2
Újsóvé	GNG	2293	72	2147	33	0	0	0	41	0	18
-Újsóvé	GN	2290	58	2224	3	0	0	0	5	0	16
-Uj-Sóvé	GN	2260	60	2191	1	0	0	0	8	0	24
-Sóvé (Uj-)	GN	2050	24	1891	20	0	0	0	4	111	9
Úrszentiván	GSG	2336	44	331	36	0	5	0	1888	32	8
-Deszpotszentiván	GS	2360	58	390	46	0	6	5	1828	27	10
-Deszpot-Szent-Iván	GS	2228	17	361	22	0	2	0	1809	17	22
-Szent-Iván (Deszpot-)	GS	1940	10	328	2	0	0	0	1522	78	28
Újvidéki járás	120	55386	13041	13132	17225	19	52	28	11698	191	389
Ada	GMA	12500	10459	32	9	5	1	0	1960	34	403
-Ada	GM	12112	9979	66	39	16	3	1	1977	31	492
-Ada	GM	11074	9017	99	5	6	0	0	1915	32	509
-Ada	GM	9693	7344	103	5	3	1	0	1806	431	410
Martonos	GMA	6311	4969	6	3	3	0	0	1320	10	49
-Bácsmartonos	GM	6110	4692	7	0	0	0	1	1399	11	66

-Martonos	GM	5725	4228	30	0	7	0	1	1458	1	92
-Martonos	GM	5126	3484	36	6	2	0	0	1372	226	103
Mohol	GMA	10254	6615	32	0	1	0	0	3557	49	181
-Mohol	GM	9878	6210	77	3	1	0	0	3571	16	266
-Mohol	GM	9509	5710	107	6	2	0	2	3669	13	295
-Mohol	GM	7782	4168	142	7	13	0	0	3054	398	186
Zentai járás	104	29065	22043	70	12	9	1	0	6837	93	633
Bácsgyulafalva	GMA	2818	2575	238	1	0	0	0	4	0	7
-Gyulafalva	GM	2801	2696	100	0	0	0	0	5	0	3
<Kerény része volt	GM	0	0	0	0	0	0	0	0	0	0
Bezdán	GMA	7623	6607	884	7	0	0	2	19	104	191
-Bezdán	GM	7985	6601	1343	6	0	0	5	15	15	238
-Bezdán	GM	8366	6562	1705	10	1	0	2	71	15	237
-Bezdán	GM	7715	5834	1462	7	0	0	2	25	385	211
Csonoplya	GnA	4539	1592	2240	3	0	0	0	7	697	74
-Csonopla	Gn	4861	1739	2273	7	0	0	1	8	833	54
-Csonopla	Gn	5125	1821	2340	0	0	0	0	964	0	96
-Csonopla	Gn	5130	1690	2126	4	0	0	0	1011	299	159
Gádor	GNA	2770	94	2596	1	0	0	0	61	18	0
-Gákova	GN	2620	35	2571	3	0	0	0	11	0	0
-Gákova	GN	2603	42	2556	1	0	0	0	3	1	2
-Gákova	GN	2365	31	2212	1	0	0	0	21	100	7
Kerény	GNA	5132	262	4829	8	0	0	1	10	22	7
-Kernyája	GN	4779	160	4598	10	0	0	0	0	11	22
-Kernyája	GN	7088	2599	4474	10	0	0	0	5	0	27
-Kernyája	GN	4012	199	3590	1	0	1	0	7	214	65
BÁCS-BODROG vármegye	OTE	osz	mag	nem	szl	rom	rut	hor	sze	egy	zsi
Körtés	GNA	976	21	954	0	0	0	0	1	0	0
-Krusevlya	GN	905	16	889	0	0	0	0	0	0	3
-Krusevlya	GN	1042	14	1024	0	0	0	0	0	4	10
-Krusevlya	GN	952	27	863	0	0	0	0	3	59	4
Küllőd	GNA	2529	91	2423	0	0	0	2	1	12	0
-Kollut	GN	2748	71	2662	0	0	0	0	2	13	0
-Kollut	GN	2641	60	2568	1	0	0	4	6	2	17
-Kolluth	GN	2599	51	2386	0	0	0	14	14	134	34
Nemesmilitics	GMA	3758	2176	138	2	0	0	0	62	1380	36
-Nemesmilitics	GM	3803	2115	146	3	0	0	0	61	1478	64
-Nemes-Militics	GM	3498	2043	76	3	0	0	0	1375	1	60
-Militics (Német-)	GM	3293	1682	34	4	0	0	0	1397	176	75
Ószivácz	GSA	7464	1104	2571	18	0	0	0	3748	23	93
-Ószivácz	Gs	7200	1036	2675	0	0	1	2	3477	9	130
-Ó-Szivácz	Gs	7264	1047	2635	6	0	16	0	3536	24	211
-Szivácz (Ó-)	Gs	6538	904	2188	19	0	0	0	3101	326	138
Őrszállás	GNA	7086	1266	5206	0	0	0	6	557	51	106
-Sztanisics	GN	6688	1112	5084	4	0	0	0	456	32	156
-Sztanisics	GN	7221	1428	4919	2	0	0	23	781	68	152
-Stanisics	GN	6865	1241	4451	42	0	0	7	729	395	140
Újszivácz	GNA	2280	127	2135	1	0	0	0	17	0	15
-Újszivácz	GN	2230	160	2037	1	0	0	1	28	3	41
-Uj-Szivácz	GN	2331	130	2179	0	0	4	1	16	1	31
-Szivácz (Uj-)	GN	2419	123	2158	0	0	0	0	10	128	53
Zombori járás	119	46975	15915	24214	41	0	0	11	4487	2307	529
Boldogasszonyfalva	GSG	3611	172	316	0	0	82	0	3018	23	64
-Goszpodincze	GS	3495	161	351	7	2	66	0	2906	2	54
-Goszpodincze	GS	2948	56	242	5	6	39	4	2596	0	61
-Goszpodince	GS	2589	40	152	0	1	71	0	2234	91	15
Csurog	GSG	10184	2730	171	8	0	2	10	7211	52	203
-Csurog	GS	9483	2490	228	17	2	7	3	6685	51	222
-Csurog	GS	7773	1544	323	9	0	1	0	5867	29	184
-Csurog	GS	6406	981	181	2	0	5	6	4955	276	96
Nádalja	GSA	2719	204	135	0	0	31	0	2339	10	9
-Nádaly	GS	2718	171	122	0	0	26	0	2398	1	29
-Nádaly	GS	2330	122	111	0	0	11	0	2083	3	27
-Nadály	GS	1820	36	37	0	0	0	0	1673	74	3
Sajkásgyörgye	GSG	4838	236	36	2	0	1476	8	3072	8	49
-Gyurgyevo	GS	4465	332	72	1	2	1119	0	2939	0	64
-Gyurgyevo	GS	3915	136	83	0	0	777	1	2918	0	64
-Gyurgyevó	GS	3303	29	67	0	2	326	7	2709	163	42
Zsablya	GSG	7993	1722	1074	1	1	3	8	5080	104	125
-Zsablya	GS	7823	1605	1036	2	1	23	6	4995	155	117
-Zsablya	GS	6697	1017	884	0	6	17	2	4690	81	135
-Zsablya	GS	5349	527	512	6	0	0	6	4154	144	68
Zsablyai járás	120	29345	5064	1732	11	1	1594	26	20720	197	450
Magyarkanizsa rtv.	GMA	17018	16655	28	2	0	0	1	329	3	266
-Ókanizsa	GM	16532	16057	67	5	5	0	1	396	1	375
-Ó-Kanizsa	GM	15494	14983	74	3	50	0	0	371	13	385

-Kanizsa (Ó-)	GM	13069	11970	82	0	22	0	1	440	554	371
Zenta rtv.	GMA	29666	27221	177	26	10	4	5	2020	203	1328
-Zenta rtv.	GM	28588	25731	245	25	3	7	7	2379	191	1264
-Zenta r.t.v.	GM	25725	23013	362	18	18	0	7	2221	86	1225
-Zenta r.t.v.	GM	21200	17877	447	10	2	1	4	1872	987	1082
Baja tjv.	AMA	21032	16796	1735	45	26	6	16	220	2188	2091
-Baja thjv.	AM	20361	16308	1571	46	19	0	18	197	2202	2212
-Baja t.j.v.	AM	19485	14463	2001	21	0	2	31	2888	79	2334
-Baja thj.f.v.	AM	19241	13575	2073	39	8	1	191	2438	916	2542
Szabadka tjv.	GMA	94610	55587	1913	100	60	7	39	3514	33390	3539
-Szabadka thjv.	GM	82122	46050	1822	166	6	1	26	2684	31367	3024
-Szabadka sz.k.v.	GM	72737	38327	1898	476	16	2	19	31824	175	2540
-Szabadka sz.k.v.	Gm	61367	30075	1479	325	8	5	295	26342	2838	1647
Ujvidék tjv.	GmG	33590	13343	5918	1453	83	332	621	11594	246	2326
-Ujvidék thjv.	Gm	29296	10321	6483	1480	19	293	562	9889	249	2079
-Ujvidék sz.k.v.	Gs	24717	7804	5996	1010	9	154	308	9300	136	1507
-Újvidék sz.k.v.	Gs	21325	5517	5159	835	30	162	470	8320	832	1141
Zombor tjv.	GsA	30593	10078	2181	38	28	15	83	11881	6289	1017
-Zombor thjv.	Gs	29609	9297	2564	46	1	2	2	11927	5770	882
-Zombor sz.k.v.	GS	26435	6176	2676	47	4	8	34	17397	93	644
-Zombor sz.k.v.	GS	24693	5077	2672	33	5	9	109	15573	1215	637
BÁCS-BODROG vármegye	120	812385	363518	190697	30137	386	10760	1279	145063	70545	18244

CSONGRÁD vármegye	OTE	osz	mag	nem	szl	rom	rut	hor	sze	egy	zsi
Csanytelek	AMA	4231	4208	0	0	0	0	0	0	23	31
-Csany	AM	3468	3459	2	1	1	0	0	2	3	29
-Csany	AM	2978	2961	3	9	0	0	0	0	5	49
-Csány	AM	1965	1862	1	0	0	0	3	0	99	36
Csongrád	AMA	25310	25259	13	11	2	0	0	7	18	415
-Csongrád	AM	22619	22595	10	6	1	0	0	0	7	403
-Csongrád	AM	20802	20744	35	15	2	1	0	1	4	362
-Csongrád	AM	17837	16947	41	18	0	0	0	11	820	382
Tömörkény	AMA	3435	3435	0	0	0	0	0	0	0	11
-Tömörkény	AM	3211	3190	0	1	18	0	0	0	2	13
/Nincs adata.	A/	0	0	0	0	0	0	0	0	0	0
Csongrádi járás	86	32976	32902	13	11	2	0	0	7	41	457
Algyő	AMA	3037	3017	5	0	0	0	0	0	15	3
-Algyő	AM	3054	3003	28	2	3	2	5	0	11	37
-Algyő	AM	2566	2554	1	1	0	0	0	0	10	21
/Nincs adata.	A/	0	0	0	0	0	0	0	0	0	0
Horgos	GMA	8037	7975	39	15	3	0	0	1	4	97
-Horgos	GM	7275	7234	19	6	1	0	0	6	9	64
-Horgos	GM	5503	5476	10	5	2	0	2	8	0	81
-Horgos	GM	4192	3973	18	0	0	0	1	0	200	82
Kiskundorozsma	AMA	17719	17591	24	9	14	1	0	10	70	69
-Dorosma	AM	15014	14940	31	5	6	0	2	6	24	46
-Dorozsma	AM	12325	12296	13	8	0	0	0	1	7	35
-Dorozsma	AM	10652	10038	21	11	0	0	0	2	580	42
Kistelek	AMA	8744	8697	26	9	1	0	0	4	7	179
-Kistelek	AM	8177	8142	24	1	3	0	0	4	3	170
-Kistelek	AM	7459	7393	33	15	1	0	1	5	11	178
-Kistelek	AM	4803	4528	16	7	0	0	0	2	250	141
Öttömös	AMA	851	847	1	0	0	0	0	2	1	0
/Nincs adata.	A/	0	0	0	0	0	0	0	0	0	0
-Öttömös	AM	91	80	4	0	0	0	0	0	7	0
Pusztamérges	AMA	2021	2006	3	11	0	0	1	0	0	4
/Nincs adata.	A/	0	0	0	0	0	0	0	0	0	0
Sándorfalva	AMA	4960	4945	10	1	0	0	0	4	0	88
-Sándorfalva	AM	4132	4102	22	3	1	0	0	2	2	71
-Sándorfalva	AM	3780	3738	34	5	2	0	0	0	1	52
-Sándorfalva	AM	3394	3230	10	1	0	0	0	0	153	23
Sövényháza	AMA	6007	5990	6	1	2	0	0	0	8	24
-Sövényháza	AM	6086	6015	17	5	7	1	24	0	17	31
-Sövényháza	AM	5290	5210	42	2	5	0	2	1	28	54
-Sövényháza	AM	3568	3373	10	1	13	0	3	0	168	33
Tápé	AMA	3808	3771	6	1	3	0	0	6	21	20
-Tápé	AM	3365	3345	18	0	0	0	0	2	0	11
-Tápé	AM	2884	2881	3	0	0	0	0	0	0	7
-Tápé	AM	2237	2173	2	0	1	0	0	0	61	2
Tiszáninneni járás (Csongrád)	104	55184	54839	120	47	23	1	1	27	126	484
Derekegyház	AMA	2040	2032	0	6	1	0	0	1	0	6
-Derekegyház	AM	1969	1907	1	59	2	0	0	0	0	9

-Derekegyház	AM	1910	1871	0	39	0	0	0	0	0	14
-Derékegyháza	AM	1491	1356	3	62	0	0	0	0	70	14
Fábiánsebestyén	AMA	1210	1209	0	1	0	0	0	0	0	0
-Fábiánsebestyén	AM	1053	1046	0	7	0	0	0	0	0	1
-Fábián-Sebestyén	AM	991	981	1	8	1	0	0	0	0	4
-Fábián-Sebestyén	AM	881	837	1	2	0	0	0	0	41	1
Magyartés	AMA	430	430	0	0	0	0	0	0	0	0
-Tés	AM	456	456	0	0	0	0	0	0	0	0
-Tés	AM	413	413	0	0	0	0	0	0	0	3
-Teés	AM	442	395	25	6	1	0	0	0	15	17
Mindszent	AMA	10057	10012	7	4	2	0	1	3	28	166
-Mindszent	AM	9667	9642	12	4	2	0	0	5	2	177
-Mindszent	AM	12033	11965	26	11	0	0	0	1	30	246
-Mindszent	AM	10859	10247	19	12	2	0	0	0	579	237
Nagymágocs	AMA	3936	3773	9	146	5	0	0	0	3	16
-Mágocs	AM	3950	3797	14	122	14	0	0	0	3	33
-Mágocs	AM	3761	3567	13	178	1	0	0	0	2	15
-Mágócs	AM	3415	3062	3	155	3	5	2	0	185	2
Szegvár	AMA	7369	7308	2	14	0	0	2	1	42	66
-Szegvár	AM	7249	7205	8	10	3	0	2	0	21	64
-Szegvár	AM	6810	6787	5	9	2	0	0	1	6	61
-Szegvár	AM	5952	5642	9	13	0	0	1	0	287	68
Tiszántúli járás (Csongrád)	87	25042	24764	18	171	8	0	3	5	73	254
Szentes rtv.	AMA	31593	31476	30	36	2	0	4	5	40	813
-Szentes rtv.	AM	31308	31196	37	48	1	0	1	3	22	945
-Szentes r.t.v.	AM	30791	30501	65	77	2	0	0	10	136	1023
-Szentes r.t.v.	AM	28712	27481	153	62	1	0	8	2	1005	970
CSONGRÁD vármegye	OTE	osz	mag	nem	szl	rom	rut	hor	sze	egy	zsi
Hódmezővásárhely tjv.	AMA	62445	61913	127	160	119	0	5	39	82	1381
-Hódmezővásárhely thjv.	AM	60883	60482	165	127	52	1	5	23	28	1570
-Hódmezővásárhely t.j.v.	AM	55475	54871	178	158	15	3	2	20	228	1574
-Hód-Mező-Vásárhely thj.f.v.	AM	52424	49944	270	140	36	3	3	25	2003	1685
Szeged tjv.	AMA	118328	113380	2554	221	619	10	81	1152	311	6907
-Szeged thjv.	AM	102991	98197	3174	157	308	4	42	836	273	5863
-Szeged sz.k.v.	AM	85569	82260	2281	175	219	10	21	373	230	4731
-Szeged sz.k.v.	AM	73675	68006	1682	177	67	18	20	271	3434	3618
CSONGRÁD vármegye	104	325568	319274	2862	646	773	11	94	1235	673	10296

HEVES vármegye	OTE	osz	mag	nem	szl	rom	rut	hor	sze	egy	zsi
Aldebrő	AMA	1496	1495	0	0	1	0	0	0	0	2
-Aldebrő	AM	1385	1381	4	0	0	0	0	0	0	12
-Al-Debrő	AM	1416	1407	1	8	0	0	0	0	0	24
-Debrő (Alsó-)	AM	1228	1174	1	2	0	0	0	0	51	13
Besenyőtelek	AMA	3396	3396	0	0	0	0	0	0	0	24
-Besenyőtelek	AM	3135	3134	1	0	0	0	0	0	0	45
-Besenyő	AM	2849	2848	1	0	0	0	0	0	0	47
-Bessenyő	AM	2612	2494	0	1	0	0	0	0	117	69
Demjén	AMA	817	816	0	1	0	0	0	0	0	0
-Demjén	AM	789	789	0	0	0	0	0	0	0	4
-Deménd	AM	737	736	0	0	0	0	0	0	1	12
-Deménd	AM	766	732	2	2	0	0	0	0	30	17
Dormánd	AMA	1065	1064	1	0	0	0	0	0	0	24
-Dormánd	AM	1002	1001	1	0	0	0	0	0	0	38
-Dormánd	AM	892	891	1	0	0	0	0	0	0	55
-Dormánd	AM	887	845	0	0	0	0	0	0	42	74
Egerszalók	AMA	1522	1521	0	0	0	0	0	0	1	0
-Egerszalók	AM	1374	1374	0	0	0	0	0	0	0	0
-Eger-Szalók	AM	1338	1337	1	0	0	0	0	0	0	0
-Szalók (Eger-)	AM	1310	1286	0	0	0	0	0	0	24	5
Egerszólát	AMA	1152	1151	1	0	0	0	0	0	0	15
-Egerszólát	AM	1118	1115	3	0	0	0	0	0	0	14
-Szólát	AM	1067	1067	0	0	0	0	0	0	0	15
-Szólát	AM	1012	960	0	0	0	0	0	0	52	21
Feldebrő	AMA	1844	1844	0	0	0	0	0	0	0	23
-Feldebrő	AM	1992	1988	2	2	0	0	0	0	0	47
-Fel-Debrő	AM	2063	2055	1	4	0	0	0	0	3	77
-Debrő (Felső-)	AM	2182	2090	1	1	0	0	0	0	90	63
Felnémet	AMA	2060	2058	0	2	0	0	0	0	0	8
-Felnémet	AM	1765	1758	1	3	0	0	0	0	3	14
-Fel-Német	AM	1537	1530	5	2	0	0	0	0	0	17
-Németh (Fel-)	AM	1338	1283	2	0	0	0	0	0	53	1
Felsőtárkány	AMA	2074	2074	0	0	0	0	0	0	0	9
-Felsőtárkány	AM	1901	1867	0	0	0	0	0	0	34	14
-Felső-Tárkány	AM	1686	1685	0	0	0	0	0	0	1	14
-Tárkány (Felső-)	AM	1513	1435	5	7	0	0	0	0	66	12
Füzesabony	AMA	5372	5353	4	9	0	0	0	0	6	211
-Füzesabony	AM	4712	4699	2	7	0	0	0	0	4	156
-Füzes-Abony	AM	4116	4093	15	5	0	0	0	0	3	164
-Abony (Füzes-)	AM	3821	3613	10	4	0	0	0	0	194	197
Kál	AMA	3722	3720	2	0	0	0	0	0	0	82
-Kál	AM	3628	3621	6	1	0	0	0	0	0	107
-Kál	AM	3448	3442	5	1	0	0	0	0	0	150
-Kaál	AM	3088	2898	5	1	0	0	0	0	184	96
Kápolna	AMA	1771	1765	2	0	3	0	0	0	1	17
-Kápolna	AM	1714	1712	0	1	0	0	0	0	1	21
-Kápolna	AM	1815	1811	0	3	0	0	0	0	1	36
-Kápolna	AM	1860	1780	4	2	0	0	0	0	74	31

Kerecsend	AMA	1832	1826	2	0	2	0	0	2	0	10
-Kerecsend	AM	1652	1650	2	0	0	0	0	0	0	7
-Kerecsend	AM	1618	1615	1	1	0	0	0	0	1	7
-Kerecsend	AM	1626	1555	1	0	0	0	0	0	70	6
Kisnána	AMA	1412	1412	0	0	0	0	0	0	0	8
-Kisnána	AM	1306	1305	0	0	0	0	0	0	1	16
-Felső-Nána	AM	1149	1148	0	0	0	0	0	0	1	19
-Nána (Felső-)	AM	1011	982	0	0	0	0	0	0	29	26
Kompolt	AMA	1633	1633	0	0	0	0	0	0	0	3
-Kompolt	AM	1661	1587	69	0	0	0	4	0	1	3
-Kompolt	AM	1749	1084	652	2	0	0	5	0	6	19
-Kompolt	AM	1719	1103	525	1	0	0	0	0	90	19
Maklár	AMA	2415	2414	0	1	0	0	0	0	0	5
-Maklár	AM	2297	2296	0	0	0	0	0	0	1	15
-Maklár	AM	2308	2306	0	1	0	0	0	0	1	23
-Maklár	AM	2453	2355	11	2	0	0	0	0	85	50
Mezőtárkány	AMA	2980	2977	3	0	0	0	0	0	0	52
-Mezőtárkány	AM	3045	3042	0	2	0	1	0	0	0	54
-Mező-Tárkány	AM	2916	2912	3	1	0	0	0	0	0	53
-Tárkány (Mező-)	AM	2669	2560	5	3	0	0	0	0	101	52
Nagytálya	AMA	926	926	0	0	0	0	0	0	0	0
-Nagytálya	AM	898	897	0	0	0	0	0	0	1	0
-Nagy-Tálya	AM	903	898	2	2	0	0	0	0	1	0
-Tállya (Nagy-)	AM	892	862	0	0	0	0	0	0	30	14
Szarvaskő	AMA	472	471	1	0	0	0	0	0	0	3
-Szarvaskő	AM	336	336	0	0	0	0	0	0	0	5
-Szarvaskő	AM	345	345	0	0	0	0	0	0	0	7
-Szarvaskő	AM	280	268	0	0	0	0	0	0	12	6
Tarnaszentmária	AMA	471	470	1	0	0	0	0	0	0	0
-Tarnaszentmária	AM	492	484	2	1	0	0	0	0	5	5
-Szent-Mária	AM	447	435	0	2	0	0	0	0	10	17
-Szent-Mária	AM	437	415	0	3	0	0	0	0	19	33
HEVES vármegye	OTE	osz	mag	nem	szl	rom	rut	hor	sze	egy	zsi
Tófalu	AMA	919	918	0	1	0	0	0	0	0	0
-Tófalu	AM	948	948	0	0	0	0	0	0	0	28
-Tófalu	AM	1262	1261	0	0	0	0	0	0	1	40
-Tófalu	AM	1267	1213	1	3	0	0	0	0	50	35
Vécs	AMA	1374	1374	0	0	0	0	0	0	0	5
-Vécs	AM	1230	1226	0	0	0	0	0	0	4	8
-Vécs	AM	1184	1184	0	0	0	0	0	0	0	8
-Vécs	AM	1429	1356	2	13	0	0	0	0	58	16
Verpelét	AMA	3283	3278	2	0	0	2	0	0	1	175
-Verpelét	AM	2860	2853	2	3	0	0	0	0	2	171
-Verpelét	AM	3082	3034	20	12	4	0	0	0	12	170
-Verpelét	AM	2872	2710	36	10	1	0	0	0	115	174
Egri járás	56	44008	43956	19	14	6	2	0	2	9	676
Abasár	AMA	2690	2687	1	0	1	0	0	0	1	14
-Abasár	AM	2411	2409	2	0	0	0	0	0	0	10
-Sár	AM	2136	2132	0	4	0	0	0	0	0	14
-Sár	AM	1953	1877	1	2	0	0	0	0	73	22
Adács	AMA	3627	3627	0	0	0	0	0	0	0	33
-Adács	AM	3056	3056	0	0	0	0	0	0	0	36
-Adács	AM	2620	2613	1	3	0	0	0	0	3	23
-Adács	AM	2165	2063	3	1	0	0	0	0	98	23
Atkár	AMA	1755	1750	0	0	0	0	0	0	5	8
-Atkár	AM	1587	1585	2	0	0	0	0	0	0	19
-Atkár	AM	1568	1565	2	0	0	0	0	0	1	32
-Atkár	AM	1424	1360	4	2	0	0	0	0	58	17
Detk	AMA	1754	1754	0	0	0	0	0	0	0	11
-Detk	AM	1647	1637	0	10	0	0	0	0	0	10
-Detk	AM	1484	1482	1	1	0	0	0	0	0	22
-Detk	AM	1071	1012	1	1	0	0	0	0	57	18
Domoszló	AMA	2391	2389	2	0	0	0	0	0	0	31
-Domoszló	AM	2150	2150	0	0	0	0	0	0	0	32
-Domoszló	AM	1985	1972	1	12	0	0	0	0	0	56
-Domoszló	AM	1742	1526	1	137	0	0	0	0	78	37
Gyöngyöshalász	AMA	1750	1750	0	0	0	0	0	0	0	18
-Gyöngyöshalász	AM	1559	1551	5	3	0	0	0	0	0	36
-Gyöngyös-Halász	AM	1519	1508	2	7	0	0	0	0	2	23
-Halász (Gyöngyös-)	AM	1256	1197	2	0	0	0	0	0	57	24
Gyöngyöshalmaj	AMA	703	702	0	0	0	0	0	0	1	6
-Gyöngyöshalmaj	AM	559	559	0	0	0	0	0	0	0	7
-Halmaj	AM	553	553	0	0	0	0	0	0	0	2
-Halmaj	AM	499	473	3	0	0	0	0	0	23	4
Gyöngyösoroszi	AMA	1131	1121	0	10	0	0	0	0	0	3
-Gyöngyösoroszi	AM	965	964	1	0	0	0	0	0	0	4
-Gyöngyös-Oroszi	AM	887	886	1	0	0	0	0	0	0	6
-Oroszi (Gyöngyös-)	AM	861	808	8	6	0	0	0	0	39	5
Gyöngyöspata	AMA	2673	2672	0	0	1	0	0	0	0	64

-Gyöngyöspata	AM	2497	2496	0	0	0	0	0	0	1	50
-Gyöngyös-Pata	AM	2454	2454	0	0	0	0	0	0	0	63
-Pata (Gyöngyös-)	AM	2146	2045	13	3	0	0	0	0	85	70
Gyöngyöspüspöki	AMA	1116	1108	1	4	0	0	2	0	1	18
-Gyöngyöspüspöki	AM	908	907	0	0	0	0	0	0	1	20
-Gyöngyös-Püspöki	AM	875	869	4	2	0	0	0	0	0	21
-Püspöki (Gyöngyös-)	AM	831	798	1	2	0	0	0	0	30	23
Gyöngyössolymos	AMA	2393	2392	0	1	0	0	0	0	0	13
-Gyöngyössolymos	AM	2150	2150	0	0	0	0	0	0	0	13
-Solymos	AM	2040	2038	1	0	0	0	0	0	1	28
-Solymos	AM	1730	1661	0	0	0	0	0	0	69	15
Gyöngyöstarján	AMA	2538	2532	5	1	0	0	0	0	0	15
-Gyöngyöstarján	AM	2323	2323	0	0	0	0	0	0	0	20
-Gyöngyös-Tarján	AM	2079	2073	6	0	0	0	0	0	0	14
-Tarján (Gyöngyös-)	AM	1930	1861	3	2	0	0	0	0	64	17
Hevesugra	AMA	571	571	0	0	0	0	0	0	0	0
-Hevesugra	AM	488	487	0	1	0	0	0	0	0	5
-Ugra	AM	520	514	2	4	0	0	0	0	0	7
-Ugra	AM	467	433	1	2	0	0	0	0	31	12
Karácsond	AMA	3379	3379	0	0	0	0	0	0	0	31
-Karácsond	AM	2905	2902	2	0	0	0	0	0	1	21
-Karácsond	AM	2398	2393	1	2	0	0	0	0	2	20
-Karácsond	AM	1983	1899	2	6	0	0	0	0	76	37
Ludas	AMA	950	948	1	0	1	0	0	0	0	6
-Ludas	AM	903	900	3	0	0	0	0	0	0	16
-Ludas	AM	869	853	6	9	0	0	0	0	1	38
-Ludas	AM	739	696	0	0	0	0	0	0	43	19
Markaz	AMA	1665	1664	0	1	0	0	0	0	0	6
-Markaz	AM	1439	1437	1	1	0	0	0	0	0	14
-Markaz	AM	1239	1238	0	1	0	0	0	0	0	12
-Markaz	AM	1103	1065	0	2	0	0	0	0	36	7

HEVES vármegye	OTE	osz	mag	nem	szl	rom	rut	hor	sze	egy	zsi
Nagyfüged	AMA	2251	2251	0	0	0	0	0	0	0	21
-Nagyfüged	AM	2118	2118	0	0	0	0	0	0	0	29
-Nagy-Füged	AM	1850	1850	0	0	0	0	0	0	0	54
-Füged (Nagy-)	AM	1420	1356	3	1	0	0	0	0	60	60
Nagyréde	AMA	2446	2442	0	0	0	0	0	2	2	34
-Nagyréde	AM	2104	2103	0	0	0	0	0	0	1	29
-Nagy-Réde	AM	2009	2003	2	3	0	0	0	0	1	42
-Réde (Nagy-)	AM	1745	1647	3	5	0	0	0	0	90	37
Pálosvörösmart	AMA	429	429	0	0	0	0	0	0	0	0
-Pálosvörösmart	AM	433	433	0	0	0	0	0	0	0	0
-Veresmart	AM	421	418	3	0	0	0	0	0	0	1
-Veresmart	AM	336	321	0	1	0	0	0	0	14	0
Szűcsi	AMA	1151	1143	1	6	0	0	0	0	1	28
-Szűcsi	AM	1015	1008	3	3	0	0	0	0	1	18
-Szűcsi	AM	975	970	2	2	0	0	0	0	1	31
-Szücsi	AM	764	736	2	1	0	0	0	0	25	23
Vámosgyörk	AMA	2207	2204	0	1	0	0	2	0	0	41
-Vámosgyörk	AM	2016	2014	2	0	0	0	0	0	0	63
-Vámos-Györk	AM	1829	1823	3	2	0	0	0	0	1	45
-Györk (Vámos-)	AM	1460	1368	3	7	0	0	0	0	82	35
Visonta	AMA	1396	1389	5	2	0	0	0	0	0	23
-Visonta	AM	1238	1234	4	0	0	0	0	0	0	16
-Visonta	AM	1081	1081	0	0	0	0	0	0	0	16
-Visonta	AM	1037	992	0	1	0	0	0	0	44	12
Visznek	AMA	2142	2140	2	0	0	0	0	0	0	14
-Visznek	AM	1782	1781	1	0	0	0	0	0	0	32
-Visznek	AM	1723	1722	0	1	0	0	0	0	0	39
-Visznek	AM	1376	1321	0	0	0	0	0	0	55	16
Gyöngyösi járás	55	43108	43044	18	26	3	0	4	2	11	438
Apcz	AMA	2287	2273	6	6	0	0	0	1	1	159
-Apcz	AM	2071	2069	1	1	0	0	0	0	0	121
-Apcz	AM	1767	1758	1	5	0	0	1	0	2	67
-Apcz	AM	1346	1275	4	9	0	0	0	0	58	62
Csány	AMA	4438	4430	4	4	0	0	0	0	0	76
-Csány	AM	3796	3790	3	1	0	0	0	1	1	84
-Csány	AM	3692	3681	2	1	0	0	0	0	8	84
-Csány	AM	3307	3143	13	2	0	0	0	0	149	68
Ecséd	AMA	3460	3450	4	5	0	0	0	0	1	27
-Ecséd	AM	2967	2963	3	0	0	0	0	0	1	37
-Ecséd	AM	2621	2614	4	3	0	0	0	0	0	55
-Ecséd	AM	2211	2089	5	1	0	0	0	0	116	63
Hasznos	AMA	2345	2060	0	285	0	0	0	0	0	2
-Hasznos	AM	2047	1482	0	565	0	0	0	0	0	6
-Hasznos	AM	1734	1357	0	377	0	0	0	0	0	5
-Hasznos	AM	1519	1424	0	38	0	0	0	0	57	8

Hatvan	AMA	12097	11857	98	52	23	0	8	4	55	867
-Hatvan	AM	9707	9491	83	57	4	3	0	1	68	695
-Hatvan	AM	6979	6730	122	72	2	0	2	0	51	530
-Hatvan	AM	4877	4533	92	33	1	0	0	0	218	279
Hort	AMA	4104	4090	3	1	10	0	0	0	0	80
-Hort	AM	3727	3721	5	1	0	0	0	0	0	68
-Hort	AM	2993	2993	0	0	0	0	0	0	0	15
-Hort	AM	2631	2501	8	9	0	0	0	0	113	31
Pásztó	AMA	5793	5730	18	23	0	0	2	0	20	529
-Pásztó	AM	5291	5231	19	29	1	0	1	0	10	502
-Pásztó	AM	5111	5029	33	36	0	0	2	0	11	561
-Pásztó	AM	4718	4384	54	83	0	0	1	0	196	596
Rózsaszentmárton	AMA	1394	1392	1	1	0	0	0	0	0	19
-Rózsaszentmárton	AM	1279	1279	0	0	0	0	0	0	0	8
-Fancsal	AM	1135	1132	3	0	0	0	0	0	0	20
-Fancsal	AM	930	895	0	0	0	0	0	0	35	20
Szurdokpüspöki	AMA	1204	1201	2	1	0	0	0	0	0	16
-Szurdokpüspöki	AM	909	909	0	0	0	0	0	0	0	10
-Szurdok-Püspöki	AM	856	854	2	0	0	0	0	0	0	11
-Szurdok-Püspöki	AM	776	748	1	1	0	0	0	0	26	12
Tar	AMA	1705	1705	0	0	0	0	0	0	0	13
-Tar	AM	1389	1389	0	0	0	0	0	0	0	13
-Tar	AM	1256	1214	1	7	0	0	0	0	34	32
-Tar	AM	1205	1145	3	4	0	0	0	0	53	57
Zagyvaszentjakab	AMA	855	855	0	0	0	0	0	0	0	15
-Zagyvaszentjakab	AM	693	693	0	0	0	0	0	0	0	19
-Szent-Jakab	AM	635	634	1	0	0	0	0	0	0	14
-Szent-Jakab	AM	519	489	5	1	0	0	0	0	24	22
Hatvani járás	70	39682	39043	136	378	33	0	10	5	77	1803
Átány	AMA	2814	2814	0	0	0	0	0	0	0	17
-Átány	AM	2933	2931	0	0	0	0	0	0	2	39
-Átány	AM	2829	2829	0	0	0	0	0	0	0	50
-Atány	AM	2603	2504	3	0	0	0	0	0	96	79
HEVES vármegye	OTE	osz	mag	nem	szl	rom	rut	hor	sze	egy	zsi
Boczonád	AMA	1785	1783	2	0	0	0	0	0	0	17
-Boczonád	AM	1769	1767	2	0	0	0	0	0	0	31
-Boczonád	AM	1501	1501	0	0	0	0	0	0	0	19
-Boczonád	AM	1340	1281	1	0	0	0	0	0	58	31
Erdőtelek	AMA	4089	4086	2	0	0	0	0	0	1	89
-Erdőtelek	AM	3911	3905	3	2	0	0	0	0	1	138
-Erdőtelek	AM	3488	3478	1	3	0	0	0	0	6	140
-Erdőtelek	AM	3376	3203	2	2	0	0	0	0	169	197
Erk	AMA	1568	1568	0	0	0	0	0	0	0	11
-Erk	AM	1328	1326	0	1	0	0	0	0	1	21
-Erk	AM	1156	1155	1	0	0	0	0	0	0	25
-Erk	AM	1127	1073	0	0	0	0	0	0	54	28
Heves	AMA	9128	9106	13	9	0	0	0	0	0	513
-Heves	AM	7989	7952	14	16	0	0	0	0	7	491
-Heves	AM	7271	7189	64	9	0	0	0	0	9	539
-Heves	AM	6698	6391	14	3	0	0	1	0	289	631
Hevesvezekény	AMA	817	817	0	0	0	0	0	0	0	10
-Hevesvezekény	AM	795	795	0	0	0	0	0	0	0	27
-Vezekény	AM	761	761	0	0	0	0	0	0	0	18
-Vezekény	AM	707	677	0	0	0	0	0	0	30	35
Kisköre	AMA	3171	3169	0	2	0	0	0	0	0	24
-Kisköre	AM	2713	2711	0	1	0	0	0	0	1	43
-Kis-Kőre	AM	2570	2561	7	0	0	0	0	1	1	103
-Köre (Kis-)	AM	2022	1948	5	0	0	0	0	0	69	43
Kömlő	AMA	3028	3028	0	0	0	0	0	0	0	27
-Kömlő	AM	2905	2903	0	1	0	1	0	0	0	37
-Kömlő	AM	2613	2612	1	0	0	0	0	0	0	67
-Kömlő	AM	2560	2425	11	5	0	0	0	0	119	44
Pély	AMA	2895	2890	5	0	0	0	0	0	0	29
-Pély	AM	2772	2771	0	0	0	0	0	0	1	36
-Pély	AM	2604	2505	20	21	1	1	0	0	56	76
-Pély	AM	2200	2116	5	1	0	0	0	0	78	51
Tarnabod	AMA	977	968	0	0	9	0	0	0	0	0
-Tarnabod	AM	1026	1024	2	0	0	0	0	0	0	5
-Tarna-Bod	AM	876	876	0	0	0	0	0	0	0	8
-Bod	AM	784	748	0	1	0	0	0	0	35	16
Tarnaméra	AMA	2006	2003	2	0	0	0	1	0	0	36
-Tarnaméra	AM	1829	1828	1	0	0	0	0	0	0	40
-Tarna-Méra	AM	1517	1516	0	1	0	0	0	0	0	22
-Mera (Tarna-)	AM	1219	1170	1	1	0	1	0	0	46	22
Tarnaörs	AMA	2184	2184	0	0	0	0	0	0	0	21
-Tarnaörs	AM	1959	1958	1	0	0	0	0	0	0	23
-Tarna-Örs	AM	1829	1826	0	2	0	0	0	0	1	34
-Örs (Tarna-)	AM	1605	1503	29	2	0	0	1	0	70	45
Tarnaszentmiklós	AMA	1771	1771	0	0	0	0	0	0	0	24

-Tarnaszentmiklós	AM	1618	1618	0	0	0	0	0	0	0	36
-Tarna-Szent-Miklós	AM	1171	1167	3	0	0	0	0	0	1	17
-Szent-Miklós (Tarna-)	AM	1100	1059	0	1	0	0	0	0	40	32
Tarnazsadány	AMA	1722	1721	0	0	0	0	0	0	1	22
-Tarnazsadány	AM	1573	1568	4	0	0	0	1	0	0	22
-Zsadány	AM	1526	1519	1	2	0	0	0	0	4	40
-Zsadány	AM	1355	1294	5	2	0	0	0	0	54	44
Zaránk	AMA	1243	1243	0	0	0	0	0	0	0	6
-Zaránk	AM	1172	1172	0	0	0	0	0	0	0	15
-Zaránk	AM	1054	1054	0	0	0	0	0	0	0	20
-Zaránk	AM	942	887	0	0	0	0	0	0	55	14
Hevesi járás	71	39198	39151	24	11	9	0	1	0	2	846

Bátor	AMA	767	767	0	0	0	0	0	0	0	10
-Bátor	AM	674	673	1	0	0	0	0	0	0	15
-Bátor	AM	624	623	1	0	0	0	0	0	0	28
-Bátor	AM	515	499	1	0	0	0	0	0	15	29
Bekölcze	AMA	836	836	0	0	0	0	0	0	0	11
-Bekölcze	AM	829	828	1	0	0	0	0	0	0	21
-Bekölcze	AM	647	647	0	0	0	0	0	0	0	19
-Bekölcze	AM	550	526	2	0	0	0	0	0	22	12
Bodony	AMA	1684	1672	12	0	0	0	0	0	0	9
-Bodony	AM	1783	1782	1	0	0	0	0	0	0	12
-Bodony	AM	1598	1591	4	2	0	0	0	0	1	37
-Bodony	AM	1467	1394	7	1	0	0	0	0	65	34
Bükkszék	AMA	908	908	0	0	0	0	0	0	0	5
-Bükkszék	AM	910	902	2	5	0	0	0	0	1	15
-Szék	AM	795	795	0	0	0	0	0	0	0	11
-Szék	AM	661	632	0	0	0	0	0	0	29	19
Bükkszenterzsébet	AMA	1203	1203	0	0	0	0	0	0	0	14
-Bükkszenterzsébet	AM	1087	1086	0	1	0	0	0	0	0	24
-Szent-Erzsébet	AM	958	958	0	0	0	0	0	0	0	20
-Szent-Erzsébet	AM	838	807	0	0	0	0	0	0	31	17

HEVES vármegye	OTE	osz	mag	nem	szl	rom	rut	hor	sze	egy	zsi
Dorogháza	AMA	1023	1023	0	0	0	0	0	0	0	22
-Dorogháza	AM	851	845	0	5	0	0	0	0	1	28
-Dorogháza	AM	845	842	0	2	0	0	0	0	1	56
-Dorogháza	AM	708	675	2	0	0	0	0	0	31	34
Egerbakta	AMA	1307	1284	23	0	0	0	0	0	0	12
-Egerbakta	AM	1166	1164	1	0	0	0	0	0	1	9
-Bakta	AM	1143	1139	4	0	0	0	0	0	0	8
-Bakta	AM	1007	978	1	0	0	0	0	0	28	14
Egerbocs	AMA	878	878	0	0	0	0	0	0	0	5
-Egerbocs	AM	816	815	0	0	0	1	0	0	0	10
-Bocs	AM	778	778	0	0	0	0	0	0	0	19
-Bocs	AM	701	685	0	0	0	0	0	0	16	20
Egercsehi	AMA	885	870	6	6	3	0	0	0	0	40
-Egercsehi	AM	565	565	0	0	0	0	0	0	0	11
-Csehi	AM	517	517	0	0	0	0	0	0	0	9
-Csehi	AM	441	433	0	0	0	0	0	0	8	5
Erdőkövesd	AMA	904	888	0	0	0	0	0	0	16	9
-Erdőkövesd	AM	805	805	0	0	0	0	0	0	0	9
-Erdő-Kövesd	AM	779	779	0	0	0	0	0	0	0	3
-Kövesd (Erdő-)	AM	724	682	8	1	0	0	0	0	33	8
Fedémes	AMA	377	376	1	0	0	0	0	0	0	0
-Fedémes	AM	354	353	1	0	0	0	0	0	0	5
-Fedémes	AM	321	321	0	0	0	0	0	0	0	6
-Fedémes	AM	257	239	0	0	0	0	0	0	18	5
Hevesaranyos	AMA	895	895	0	0	0	0	0	0	0	9
-Hevesaranyos	AM	718	718	0	0	0	0	0	0	0	10
-Aranyos	AM	651	651	0	0	0	0	0	0	0	8
-Aranyos	AM	550	530	0	0	0	0	0	0	20	7
Istenmezeje	AMA	1178	1178	0	0	0	0	0	0	0	18
-Istenmezeje	AM	1041	1037	4	0	0	0	0	0	0	25
-Istenmezeje	AM	905	905	0	0	0	0	0	0	0	20
-Istenmezeje	AM	717	681	0	0	0	0	0	0	36	36
Ivád	AMA	383	382	1	0	0	0	0	0	0	0
-Ivád	AM	338	337	0	0	1	0	0	0	0	2
-Ivád	AM	293	291	2	0	0	0	0	0	0	2
-Ivád	AM	266	254	0	0	0	0	0	0	12	2
Kisfüzes	AMA	263	263	0	0	0	0	0	0	0	3
-Kisfüzes	AM	235	235	0	0	0	0	0	0	0	3
-Füzes	AM	202	202	0	0	0	0	0	0	0	6
-Füzes	AM	152	145	0	0	0	0	0	0	7	12
Maczonka	AMA	588	587	1	0	0	0	0	0	0	13
-Maczonka	AM	566	566	0	0	0	0	0	0	0	13
-Maczonka	AM	515	515	0	0	0	0	0	0	0	9
-Maconka	AM	483	461	0	1	0	0	0	0	21	12

Mátraballa	AMA	1118	1110	0	0	0	0	0	0	8	11
-Mátraballa	AM	1014	1014	0	0	0	0	0	0	0	21
-Balla	AM	970	968	0	2	0	0	0	0	0	16
-Balla	AM	852	826	0	1	0	0	0	0	25	18
Mátraderecske	AMA	1588	1587	0	0	0	0	0	0	1	17
-Mátraderecske	AM	1555	1554	1	0	0	0	0	0	0	12
-Derecske	AM	1413	1413	0	0	0	0	0	0	0	23
-Derecske	AM	1091	1045	1	1	0	0	0	0	44	10
Mátramindszent	AMA	746	746	0	0	0	0	0	0	0	11
-Mátramindszent	AM	678	676	2	0	0	0	0	0	0	11
-Mátra-Mindszent	AM	601	597	4	0	0	0	0	0	0	16
-Mindszent	AM	487	463	1	0	0	0	0	0	23	24
Mikófalva	AMA	1136	1136	0	0	0	0	0	0	0	11
-Mikófalva	AM	992	992	0	0	0	0	0	0	0	15
-Mikófalva	AM	892	892	0	0	0	0	0	0	0	19
-Mikófalva	AM	797	777	5	0	0	0	0	0	15	34
Nádújfalu	AMA	734	725	0	5	0	0	0	0	4	5
-Nádújfalu	AM	632	628	1	1	0	0	0	0	2	8
-Nádujfalu	AM	568	561	0	1	0	0	0	0	6	9
-Nádujfalu	AM	530	503	0	5	0	0	0	0	22	30
Nagybátony	AMA	1559	1541	7	11	0	0	0	0	0	23
-Nagybátony	AM	1193	1176	9	5	2	0	0	0	1	33
-Nagy-Bátony	AM	1038	1025	4	9	0	0	0	0	0	43
-Bátony (Nagy-)	AM	1020	889	16	63	0	0	0	0	52	27
Parád	AMA	2348	2331	14	1	0	0	0	0	2	20
-Parád	AM	2227	2208	6	8	1	0	0	0	4	27
-Parád	AM	2035	1986	18	30	0	0	0	0	1	34
-Parád	AM	1639	1436	40	52	0	0	0	0	111	32
Pétervására	AMA	2050	2008	11	3	0	0	0	0	28	71
-Pétervására	AM	1960	1954	4	1	0	0	0	0	1	77
-Pétervására	AM	1742	1737	3	2	0	0	0	0	0	81
-Pétervásár	AM	1581	1432	14	6	0	0	47	0	82	95
Recsk	AMA	2382	2380	1	1	0	0	0	0	0	37
-Recsk	AM	2425	2419	3	3	0	0	0	0	0	47
-Recsk	AM	2144	2138	4	2	0	0	0	0	0	55
-Recsk	AM	1704	1626	5	16	0	0	0	0	57	44
HEVES vármegye	OTE	osz	mag	nem	szl	rom	rut	hor	sze	egy	zsi
Sirok	AMA	1944	1942	0	0	0	0	0	0	2	26
-Sirok	AM	1900	1884	7	0	0	0	2	0	7	67
-Sirok	AM	1687	1675	6	0	0	0	0	0	6	69
-Sirok	AM	1343	1265	7	2	0	0	0	0	69	84
Szajla	AMA	772	772	0	0	0	0	0	0	0	2
-Szajla	AM	809	809	0	0	0	0	0	0	0	5
-Szajla	AM	715	715	0	0	0	0	0	0	0	16
-Szajla	AM	635	609	0	0	0	0	0	0	26	20
Szentdomonkos	AMA	616	616	0	0	0	0	0	0	0	5
-Szentdomonkos	AM	560	554	6	0	0	0	0	0	0	6
-Szent-Domonkos	AM	522	522	0	0	0	0	0	0	0	3
-Szent-Domonkos	AM	516	502	1	0	0	0	0	0	13	13
Szúcs	AMA	759	610	66	26	9	1	14	0	33	15
-Szúcs	AM	307	307	0	0	0	0	0	0	0	9
-Szúcs	AM	266	266	0	0	0	0	0	0	0	5
-Szúcs	AM	218	210	0	0	0	0	0	0	8	5
Szuha	AMA	911	612	0	299	0	0	0	0	0	16
-Szuha	AM	807	578	1	228	0	0	0	0	0	21
-Szuha	AM	714	596	0	116	0	0	0	0	2	10
-Szuha	AM	602	448	1	141	0	0	0	0	12	24
Tarnalelesz	AMA	1684	1684	0	0	0	0	0	0	0	14
-Tarnalelesz	AM	1524	1524	0	0	0	0	0	0	0	30
-Lelesz	AM	1415	1367	0	2	0	0	0	0	46	40
-Lelesz	AM	1317	1273	1	1	0	0	0	0	42	26
Terpes	AMA	400	400	0	0	0	0	0	0	0	0
-Terpes	AM	420	420	0	0	0	0	0	0	0	3
-Terpes	AM	298	297	0	1	0	0	0	0	0	20
-Terpes	AM	290	279	0	0	0	0	0	0	11	12
Váraszó	AMA	730	730	0	0	0	0	0	0	0	9
-Váraszó	AM	649	649	0	0	0	0	0	0	0	5
-Váraszó	AM	554	551	3	0	0	0	0	0	0	13
-Váraszó	AM	507	491	2	0	0	0	0	0	14	21
Pétervásári járás	55	35556	34940	143	352	12	1	14	0	94	473
Nagyiván	AMA	2159	2159	0	0	0	0	0	0	0	16
-Nagyiván	AM	2162	2161	1	0	0	0	0	0	0	36
-Nagy-Iván	AM	2090	2090	0	0	0	0	0	0	0	48
-Iván (Nagy-)	AM	1853	1788	0	1	0	0	0	0	64	42
Örvény	AMA	696	696	0	0	0	0	0	0	0	3
-Örvény	AM	721	721	0	0	0	0	0	0	0	6
-Tisza-Örvény	AM	651	651	0	0	0	0	0	0	0	14
-Örvény (Tisza-)	AM	613	581	0	0	0	0	0	0	32	11
Poroszló	AMA	5129	5125	2	1	0	0	1	0	0	149

-Poroszló	AM	4852	4846	2	3	0	0	0	0	1	156
-Poroszló	AM	5012	4752	50	18	0	2	17	0	173	218
-Poroszló	AM	4243	4084	21	2	0	0	0	0	136	182
Sarud	AMA	3176	3174	1	0	0	0	0	0	1	9
-Sarud	AM	3122	3119	1	2	0	0	0	0	0	29
-Sarud	AM	2804	2799	1	4	0	0	0	0	0	41
-Sarud	AM	2501	2376	7	3	0	0	0	0	115	57
Tiszafüred	AMA	9025	9003	9	7	0	2	0	0	4	615
-Tiszafüred	AM	8643	8630	10	0	0	2	0	0	1	682
-Tisza-Füred	AM	8024	7973	24	11	0	0	1	0	15	666
-Füred (Tisza-)	AM	6846	6525	22	19	0	0	0	0	280	582
Tiszaigar	AMA	1481	1478	0	1	0	2	0	0	0	61
-Tiszaigar	AM	1726	1725	1	0	0	0	0	0	0	99
-Tisza-Igar	AM	1756	1750	4	2	0	0	0	0	0	122
-Igar (Tisza-)	AM	1565	1481	14	0	0	0	0	0	70	112
Tiszanána	AMA	4864	4853	1	2	0	0	0	0	8	72
-Tiszanána	AM	4755	4748	1	5	0	0	1	0	0	89
-Tisza-Nána	AM	4356	4351	1	0	0	0	0	0	4	85
-Nána (Tisza-)	AM	4111	3935	13	1	0	0	0	0	162	99
Tiszaörs	AMA	2268	2267	1	0	0	0	0	0	0	43
-Tiszaörs	AM	2137	2136	1	0	0	0	0	0	0	50
-Tisza-Örs	AM	2060	2056	2	1	0	0	0	0	1	51
-Örs (Tisza-)	AM	1841	1751	6	8	0	0	0	0	76	39
Tiszaszőlős	AMA	2555	2554	1	0	0	0	0	0	0	50
-Tiszaszőlős	AM	2455	2454	1	0	0	0	0	0	0	93
-Tisza-Szőlős	AM	2414	2404	10	0	0	0	0	0	0	128
-Szőllős (Tisza-)	AM	2215	2148	4	1	0	0	0	0	62	141
Újlőrinczfalva	AMA	429	429	0	0	0	0	0	0	0	4
-Újlőrinczfalva	AM	386	386	0	0	0	0	0	0	0	4
-Lőrinczfalva	AM	336	336	0	0	0	0	0	0	0	7
-Lőrinczfalva	AM	262	255	0	0	0	0	0	0	7	4
Tiszafüredi járás	71	31782	31738	15	11	0	4	1	0	13	1022
Eger rtv.	AMA	28052	27572	263	62	6	18	7	9	115	2674
-Eger rtv.	AM	25893	25296	341	133	9	4	16	18	76	2642
-Eger r.t.v.	AM	22427	21911	272	130	6	2	4	7	95	2396
-Eger r.t.v.	AM	20669	19192	318	206	0	1	5	2	945	2328
HEVES vármegye	OTE	osz	mag	nem	szl	rom	rut	hor	sze	egy	zsi
Gyöngyös rtv.	AMA	18314	17934	182	118	22	5	5	5	43	2312
-Gyöngyös rtv.	AM	16442	16048	248	58	25	0	2	13	48	1974
-Gyöngyös r.t.v.	AM	16124	15838	138	108	0	1	0	1	38	2209
-Gyöngyös r.t.v.	AM	16061	14959	230	146	1	1	0	0	724	2453
HEVES vármegye	56	279700	277378	800	972	91	30	42	23	364	10244

JÁSZ-NAGYKUN-SZOLNOK vármegye	OTE	osz	mag	nem	szl	rom	rut	hor	sze	egy	zsi
Besenyszög	AMA	4801	4791	9	1	0	0	0	0	0	49
-Besenyszög	AM	4294	4294	0	0	0	0	0	0	0	60
-Bessenyszög	AM	3953	3934	7	5	2	0	0	0	5	74
-Besenyszög	AM	3082	2927	4	0	0	0	0	0	151	51
Jászalsószentgyörgy	AMA	4867	4863	4	0	0	0	0	0	0	70
-Alsószentgyörgy	AM	4655	4652	2	0	0	0	0	0	1	110
-Jász-Alsó-Szent-György	AM	4326	4316	5	2	0	0	0	0	3	105
-Szent-György (Alsó-)	AM	4128	3944	10	8	0	0	0	0	166	107
Jászapáti	AMA	11402	11390	4	6	0	0	2	0	0	189
-Jászapáti	AM	10873	10847	7	14	0	0	0	0	5	201
-Jász-Apáti	AM	10401	10377	12	9	0	0	0	0	3	162
-Apáti (Jász-)	AM	9752	9335	6	5	0	0	0	0	406	120
Jászkisér	AMA	6652	6642	7	3	0	0	0	0	0	96
-Jászkisér	AM	6692	6609	4	1	0	0	0	0	78	116
-Jász-Kis-Ér	AM	5973	5955	4	11	0	0	0	0	3	102
-Kisér (Jász-)	AM	5771	5565	7	2	1	0	2	0	194	99
Jászladány	AMA	9265	9256	6	1	0	0	0	1	1	163
-Jászladány	AM	8957	8894	7	0	0	0	0	0	56	132
-Jász-Ladány	AM	8149	8109	6	2	0	0	0	0	32	111
-Ladány (Jász-)	AM	7060	6707	4	3	0	0	0	0	346	63
Jászszentandrás	AMA	4558	4558	0	0	0	0	0	0	0	16
-Jászszentandrás	AM	4065	4065	0	0	0	0	0	0	0	16
-Jász-Szent-András	AM	3316	3313	3	0	0	0	0	0	0	29
<Jászárokszállás része volt.	AM	0	0	0	0	0	0	0	0	0	0
Kőtelek	AMA	2989	2987	2	0	0	0	0	0	0	50
-Kőtelek	AM	2812	2807	2	1	2	0	0	0	0	88
-Kőtelek	AM	2378	2364	6	3	0	0	0	0	5	84
-Kötelek	AM	1907	1837	1	0	0	0	0	0	69	53
Nagykörű	AMA	3422	3418	3	1	0	0	0	0	0	57
-Nagykörű	AM	3129	3124	3	0	0	0	0	0	2	64
-Nagy-Körű	AM	2636	2632	2	0	0	0	0	0	2	57
-Körű (Nagy-)	AM	2238	2139	18	1	0	0	0	0	80	53
Tiszasüly	AMA	2763	2758	2	3	0	0	0	0	0	61
-Tiszasüly	AM	2893	2892	0	0	0	0	0	0	1	87
-Tisza-Süly	AM	2722	2710	3	1	5	0	0	0	3	113
-Süly (Tisza-)	AM	1986	1898	0	0	0	0	0	0	88	57
Jászsági alsó járás	70	50719	50663	37	15	0	0	2	1	1	751
Alattyán	AMA	2423	2423	0	0	0	0	0	0	0	15
-Alattyán	AM	2133	2128	1	2	2	0	0	0	0	18
-Alattyán	AM	2067	2065	2	0	0	0	0	0	0	39

-Alattyán	AM	2117	2019	5	0	0	0	0	0	93	25
Jákóhalma	AMA	4385	4383	1	1	0	0	0	0	0	49
-Jákóhalma	AM	4052	4050	1	0	1	0	0	0	0	46
-Jász-Jákóhalma	AM	3650	3647	3	0	0	0	0	0	0	42
-Jákóhalma	AM	3209	3057	10	0	0	0	0	0	142	36
Jánoshida	AMA	4243	4243	0	0	0	0	0	0	0	76
-Jánoshida	AM	3964	3962	1	1	0	0	0	0	0	64
-Jánoshida	AM	3541	3540	0	0	0	0	0	0	1	62
-Jánoshida	AM	2962	2843	2	2	0	0	0	0	115	51
Jászárokszállás	AMA	13268	13258	5	4	0	0	1	0	0	249
-Jászárokszállás	AM	12067	12060	2	5	0	0	0	0	0	241
-Jász-Árokszállás	AM	11189	11186	2	0	0	0	0	0	1	194
-Árokszállás	AM	12794	12259	2	2	0	0	0	0	531	180
Jászdózsa	AMA	4537	4534	1	0	0	0	2	0	0	69
-Jászdózsa	AM	4121	4114	6	0	0	0	0	0	1	83
-Jász-Dózsa	AM	3578	3573	2	1	0	0	0	0	2	62
-Dózsa (Jász-)	AM	3349	3188	34	2	0	0	0	0	125	47
Jászfelsőszentgyörgy	AMA	2529	2529	0	0	0	0	0	0	0	42
-Felsőszentgyörgy	AM	2378	2374	3	0	0	0	0	0	1	46
-Jász-Felső-Szent-György	AM	2057	2010	2	1	43	0	0	0	1	44
-Szent-György (Felső-)	AM	1720	1578	7	1	0	0	0	0	134	63
Jászfényszaru	AMA	6806	6804	1	1	0	0	0	0	0	120
-Jászfényszaru	AM	5677	5670	6	0	0	0	0	0	1	151
-Jász-Fényszaru	AM	4783	4773	10	0	0	0	0	0	0	150
-Fényszaru (Jász-)	AM	4376	4134	9	1	0	0	0	0	232	149
Jásztelek	AMA	2867	2863	1	3	0	0	0	0	0	36
-Jásztelek	AM	2694	2693	0	0	0	0	1	0	0	20
-Jász-Telek	AM	2426	2413	1	3	0	0	0	0	9	23
-Mihálytelek	AM	2194	2116	0	0	0	0	0	0	78	15
Pusztamonostor	AMA	1480	1466	3	2	0	0	0	0	9	18
-Pusztamonostor	AM	1389	1387	1	1	0	0	0	0	0	37
-Puszta-Monostor	AM	1353	1339	12	1	0	0	0	0	1	46
-Monostor	AM	1146	1088	3	0	0	0	0	0	55	27
Jászsági felső járás	70	42538	42503	12	11	0	0	3	0	9	674
Czibakháza	AMA	5252	5218	6	4	0	0	0	0	24	45
-Czibakháza	AM	4745	4727	2	9	0	0	0	0	7	42
-Czibakháza	AM	4428	4416	2	6	0	0	0	0	4	59
-Czibakháza	AM	3522	3348	9	3	0	0	0	0	162	43
JÁSZ-NAGYKUN-SZOLNOK vármegye	OTE	osz	mag	nem	szl	rom	rut	hor	sze	egy	zsi
Csépa	AMA	3525	3519	5	1	0	0	0	0	0	39
-Csépa	AM	3239	3223	2	2	0	0	0	0	12	38
-Csépa	AM	2971	2956	1	1	0	0	0	0	13	29
-Csépa	AM	2529	2402	2	2	0	0	0	0	123	35
Kunszentmárton	AMA	10410	10387	9	10	0	0	0	0	4	222
-Kunszentmárton	AM	10769	10732	18	4	7	0	0	2	6	184
-Kun-Szent-Márton	AM	12554	12529	6	13	1	0	0	1	4	811
-Kún-Szent-Márton	AM	11155	10641	24	7	1	0	1	0	481	206
Mesterszállás	AMA	1823	1817	4	2	0	0	0	0	0	0
-Mesterszállás	AM	1660	1648	1	4	0	0	0	0	7	3
<Kunszentmárton része volt.	AM	0	0	0	0	0	0	0	0	0	0
Nagyrév	AMA	1537	1534	1	2	0	0	0	0	0	8
-Nagyrév	AM	1537	1529	1	6	1	0	0	0	0	14
-Tisza-Nagy-Rév	AM	1548	1504	2	40	1	0	0	0	1	8
-Rév (Nagy-)	AM	1438	1387	2	2	0	0	0	0	47	13
Rákóczifalva	AMA	4140	4127	3	2	1	0	0	0	7	24
-Rákóczifalva	AM	2959	2953	3	3	0	0	0	0	0	12
-Rákoczi	AM	1927	1909	6	8	0	0	0	0	4	22
<Szolnok része volt.	AM	0	0	0	0	0	0	0	0	0	0
Szelevény	AMA	3132	3113	5	1	13	0	0	0	0	18
-Szelevény	AM	2840	2830	10	0	0	0	0	0	0	16
-Szelevény	AM	2367	2339	3	21	0	1	1	0	2	26
-Szelevény (Tisza-)	AM	1954	1827	4	10	0	0	0	0	113	25
Tiszaföldvár	AMA	8880	8837	6	14	10	0	1	1	11	153
-Tiszaföldvár	AM	8082	8034	6	22	14	0	0	2	4	149
-Tisza-Földvár	AM	7752	7619	21	87	2	0	0	1	22	197
-Földvár	AM	6914	6483	22	116	0	1	0	0	292	173
Tiszainoka	AMA	1081	1081	0	0	0	0	0	0	0	14
-Tiszainoka	AM	1053	1051	1	0	1	0	0	0	0	14
-Tisza-Inoka	AM	1052	1049	0	2	0	1	0	0	0	9
-Inoka	AM	1050	1002	1	0	0	0	1	0	46	7
Tiszakürt	AMA	3696	3692	2	2	0	0	0	0	0	23
-Tiszakürt	AM	3248	3235	3	7	2	0	0	0	1	29
-Tisza-Kürt	AM	2915	2915	0	0	0	0	0	0	0	32
-Kürt (Tisza-)	AM	2324	2236	2	3	0	0	0	0	83	9
Tiszasas	AMA	1674	1674	0	0	0	0	0	0	0	7
-Tiszasas	AM	1736	1735	0	1	0	0	0	0	0	17
-Tisza-Sas	AM	1679	1678	0	0	0	0	0	0	1	12
-Sass (Tisza-)	AM	1488	1436	4	1	0	0	0	0	47	10
Tiszaug	AMA	1012	1010	2	0	0	0	0	0	0	4

-Tiszaug	AM	946	942	0	2	2	0	0	0	0	5
-Tisza-Ug	AM	919	917	0	1	0	0	0	0	1	12
-Ugh (Tisza-)	AM	746	706	1	2	0	0	0	0	37	9
Tiszavárkony	AMA	2268	2250	1	1	15	0	1	0	0	45
-Tiszavárkony	AM	2349	2336	1	3	0	1	0	0	8	67
-Tisza-Várkony	AM	2312	2305	0	4	0	0	0	0	3	85
-Várkony (Tisza-)	AM	2036	1936	3	1	0	1	0	0	95	50
Vezseny	AMA	1665	1665	0	0	0	0	0	0	0	16
-Vezseny	AM	2295	2289	2	1	2	0	0	0	1	20
-Tisza-Vezseny	AM	2682	2680	2	0	0	0	0	0	0	28
-Vezseny	AM	2423	2288	9	15	0	0	0	0	111	37
Tiszai alsó járás	87	50095	49924	44	39	39	0	2	1	46	618
Abádszalók	AMA	7103	7095	5	1	0	0	1	1	0	197
-Abádszalók	AM	6827	6819	5	3	0	0	0	0	0	257
+Tisza-Abád	AM	2733	2711	12	2	0	0	0	0	8	128
+Tisza-Szalók	AM	3820	3797	13	7	0	0	0	0	3	205
+Abád (Tisza-)	AM	2494	2372	1	1	0	0	0	0	120	112
+Szalók (Tisza-)	AM	2546	2432	8	7	0	1	0	0	98	215
Dévaványa	AMA	13511	13407	34	29	41	0	0	0	0	269
-Dévaványa	AM	12787	12721	22	28	16	0	0	0	0	309
-Dévaványa	AM	12154	12043	35	64	8	0	0	0	4	391
-Dévaványa	AM	10184	9653	63	38	6	0	0	0	424	372
Kenderes	AMA	5663	5640	5	9	9	0	0	0	0	122
-Kenderes	AM	5461	5442	6	12	0	0	0	0	1	125
-Kenderes	AM	5244	5202	13	26	0	0	0	0	3	129
-Kenderes	AM	5092	4842	24	6	0	0	0	0	220	88
Kunhegyes	AMA	9832	9821	3	5	1	0	0	0	2	304
-Kunhegyes	AM	9504	9469	24	8	2	0	0	1	0	312
-Kun-Hegyes	AM	8465	8388	57	10	0	0	0	0	10	736
-Kúnhegyes	AM	7461	7158	54	22	1	0	0	0	226	162
Kunmadaras	AMA	7584	7576	6	0	0	0	1	0	1	398
-Kunmadaras	AM	7618	7607	1	2	2	0	0	2	4	408
-Madaras	AM	7673	7655	4	13	0	1	0	0	0	348
-Madaras	AM	7350	7088	57	15	0	0	1	0	189	215
Tiszaderzs	AMA	2580	2580	0	0	0	0	0	0	0	58
-Tiszaderzs	AM	2477	2472	4	1	0	0	0	0	0	73
-Tisza-Derzs	AM	2117	2105	9	3	0	0	0	0	0	54
-Derzs	AM	1390	1331	7	0	0	0	0	0	52	20
JÁSZ-NAGYKUN-SZOLNOK vármegye	OTE	osz	mag	nem	szl	rom	rut	hor	sze	egy	zsi
Tiszaszentimre	AMA	3691	3689	1	0	1	0	0	0	0	69
-Szentimre	AM	3348	3344	4	0	0	0	0	0	0	85
-Tisza-Szent-Imre	AM	3122	3113	4	2	0	0	0	0	3	126
-Szent-Imre	AM	2853	2691	68	0	0	0	0	0	94	165
Tiszai felső járás	71	49964	49808	54	44	52	0	2	1	3	1417
Fegyvernek	AMA	6438	6329	105	1	0	0	1	1	1	185
-Fegyvernek	AM	6163	5573	581	5	2	0	0	1	1	230
-Fegyvernek	AM	5636	4910	698	21	3	0	0	0	4	254
-Fegyvernek	AM	4349	3365	709	13	0	0	0	0	262	237
Kuncsorba	AMA	1241	1231	7	3	0	0	0	0	0	6
-Kuncsorba	AM	1306	1298	7	1	0	0	0	0	0	20
<Szajol része volt.	AM	0	0	0	0	0	0	0	0	0	0
Szajol	AMA	1615	1614	0	0	1	0	0	0	0	20
-Szajol	AM	1371	1366	3	2	0	0	0	0	0	29
-Tisza-Szajol	AM	1241	1234	0	0	0	0	0	0	7	29
-Szajol	AM	1075	1013	0	0	0	0	0	0	62	14
Tiszabő	AMA	2168	2167	0	0	0	0	0	0	1	117
-Tiszabő	AM	2057	2051	1	2	0	0	0	0	3	130
-Tisza-Bő	AM	1992	1984	5	1	0	0	0	0	2	176
-Beő (Tisza-)	AM	1850	1765	8	1	0	0	0	0	76	207
Tiszabura	AMA	2593	2589	3	0	0	0	0	0	1	33
-Tiszabura	AM	2506	2500	5	1	0	0	0	0	0	35
-Tisza-Bura	AM	2409	2405	1	3	0	0	0	0	0	39
-Bura (Tisza-)	AM	1848	1764	10	6	0	0	0	0	68	51
Tiszapüspöki	AMA	2167	2166	1	0	0	0	0	0	0	19
-Tiszapüspöki	AM	1834	1833	0	1	0	0	0	0	0	22
-Tisza-Püspöki	AM	1885	1880	2	2	0	0	0	0	1	38
-Püspöki (Tisza-)	AM	1631	1543	0	6	0	0	1	0	81	9
Tiszaroff	AMA	5421	5401	8	1	0	1	8	0	2	150
-Tiszaroff	AM	5356	5327	10	8	6	0	0	0	5	183
-Tisza-Roff	AM	4956	4911	18	4	0	0	0	0	23	190
-Roff (Tisza-)	AM	3928	3686	55	16	1	1	2	0	167	113
Törökszentmiklós	AMA	25086	25018	18	33	3	0	4	4	6	755
-Törökszentmiklós	AM	21881	21771	42	44	13	0	2	1	8	821
-Török-Szent-Miklós	AM	18772	18628	56	48	23	0	0	0	17	756
-Szent-Miklós (Török-)	AM	16046	15126	75	73	28	0	0	0	744	633
Tiszai közép járás	71	46729	46515	142	38	4	1	13	5	11	1285

Jászberény rtv.	AMA	29675	29538	47	40	9	9	2	4	26	1017
-Jászberény rtv.	AM	26791	26652	56	46	15	1	0	1	20	941
-Jászberény r.t.v.	AM	24331	24155	71	48	32	0	4	1	20	401
-Jászberény r.t.v.	AM	21507	20372	79	35	1	2	4	4	1010	733
Karczag rtv.	AMA	22996	22866	67	14	34	0	0	10	5	1077
-Karczag rtv.	AM	20896	20800	39	29	1	0	2	2	23	886
-Karczag r.t.v.	AM	18197	18050	86	52	2	0	0	0	7	260
-Karczag r.t.v.	AM	15825	15224	27	7	6	0	0	2	559	629
Kisújszállás rtv.	AMA	13538	13517	8	9	3	0	0	1	0	440
-Kisújszállás rtv.	AM	13224	13158	47	16	2	0	0	0	1	525
-Kis-Ujszállás r.t.v.	AM	12527	12443	66	10	3	0	0	1	4	226
-Kis-Ujszállás r.t.v.	AM	11083	10658	54	21	0	0	0	0	350	325
Mezőtúr rtv.	AMA	25835	25536	44	191	42	0	1	3	18	741
-Mezőtúr rtv.	AM	25383	25075	17	271	0	0	5	1	14	836
-Mező-Tur r.t.v.	AM	23757	23306	57	353	5	1	0	2	33	902
-Mező-Tur r.t.v.	AM	21213	19974	150	145	11	2	1	5	925	766
Szolnok rtv.	AMA	28778	28492	155	46	23	4	7	15	36	2062
-Szolnok rtv.	AM	25379	25124	156	42	11	0	9	1	36	1952
-Szolnok r.t.v.	AM	20748	20398	205	46	23	2	3	12	59	1455
-Szolnok r.t.v.	AM	18247	17109	271	57	8	0	6	8	788	1112
Túrkeve rtv.	AMA	13097	13061	29	3	0	0	0	2	2	231
-Túrkeve rtv.	AM	13797	13762	12	5	4	8	3	0	3	338
-Turkeve r.t.v.	AM	13092	12997	30	40	0	0	6	0	19	333
-Túr-Keve r.t.v.	AM	12042	11499	35	32	0	6	0	0	470	324
JÁSZ-NAGYKUN-SZOLNOK vármegye	70	373964	372423	639	450	206	14	32	43	157	10313

PEST-PILIS-SOLT-KISKUN várm.	OTE	osz	mag	nem	szl	rom	rut	hor	sze	egy	zsi
Abony	AMA	14729	14686	19	14	0	0	1	1	8	626
-Abony	AM	13529	13440	61	18	0	0	0	0	10	679
-Abony	AM	12012	11921	22	16	28	0	0	0	25	778
-Abony	AM	11186	10628	55	49	0	1	0	0	453	834
Jászkarajenő	AMA	6380	6376	2	2	0	0	0	0	0	135
-Jászkarajenő	AM	6309	6300	4	5	0	0	0	0	0	90
-Jász-Karajenő	AM	5333	5297	9	19	0	0	0	0	8	86
-Kara-Jenő (Jász-)	AM	3749	3529	3	1	0	0	0	0	216	23
Kocsér	AMA	3730	3730	0	0	0	0	0	0	0	7
-Kocsér	AM	3552	3550	2	0	0	0	0	0	0	7
-Kocsér	AM	2980	2979	0	0	0	0	0	0	1	0
-Kocsér	AM	2146	2048	0	0	0	0	0	0	98	0
Tápiógyörgye	AMA	5670	5665	4	0	0	0	0	1	0	110
-Tápiógyörgye	AM	5236	5228	3	1	0	0	0	0	4	103
-Tápió-Györgye	AM	4267	4252	9	5	0	0	0	0	1	102
-Györgye (Tápió-)	AM	3982	3797	14	2	0	0	0	0	169	108
Tápiószele	AMA	7966	7946	13	1	1	0	3	0	2	182
-Tápiószele	AM	6527	6508	11	6	1	0	0	0	1	187
-Tápió-Szele	AM	5571	5549	14	3	0	0	0	0	5	221
-Szele (Tápió-)	AM	4268	4065	10	8	0	0	0	0	185	189
Tószeg	AMA	3690	3684	0	4	1	0	0	0	1	42
-Tószeg	AM	3768	3766	2	0	0	0	0	0	0	32
-Tószeg	AM	3312	3306	0	3	0	0	0	0	3	48
-Tószeg	AM	2813	2678	1	2	0	0	0	0	132	51
Törtel	AMA	3629	3627	2	0	0	0	0	0	0	29
-Törtel	AM	3339	3335	3	1	0	0	0	0	0	12
-Törtel	AM	2971	2961	3	5	0	0	0	0	2	17
-Törtel	AM	2354	2242	2	3	0	0	0	0	107	12
Újszász	AMA	4260	4254	4	1	0	0	0	0	1	28
-Újszász	AM	4045	4036	6	3	0	0	0	0	0	30
-Ujszász	AM	3535	3515	8	1	0	0	0	0	11	25
-Uj-Szász	AM	3023	2862	7	0	0	0	0	0	154	18
Zagyvarékas	AMA	5053	5050	2	0	0	0	0	0	1	65
-Zagyvarékas	AM	4392	4386	6	0	0	0	0	0	0	45
-Rékas	AM	3901	3899	0	1	0	0	0	0	1	54
-Rékás	AM	3135	2990	2	2	0	0	0	0	141	65
Abonyi járás	70	55107	55018	46	22	2	0	4	2	13	1224

Alsódabas	AMA	2365	2317	25	8	3	0	0	0	12	74
-Alsódabas	AM	2147	2126	12	6	0	0	0	0	3	90
-Alsó-Dabas	AM	1946	1940	3	1	0	0	0	0	2	105
-Dabas (Alsó-)	AM	1737	1632	17	12	0	0	0	0	76	145
Alsónémedi	AMA	4516	4504	5	3	0	0	0	1	3	81
-Alsónémedi	AM	4190	4154	27	7	0	0	0	1	1	59
-Alsó-Némedi	AM	3211	3196	9	5	0	0	0	0	1	48
-Némedi (Alsó-)	AM	3083	2931	14	7	0	0	0	0	131	55
Bugyi	AMA	3474	3464	8	1	0	0	0	0	1	88
-Bugyi	AM	3343	3320	17	2	0	0	1	1	2	88
-Bugyi	AM	2857	2805	25	15	2	0	0	0	10	130
-Bugyi	AM	2403	2271	14	14	0	0	0	0	104	104
Felsődabas	AMA	1155	1136	7	10	1	0	0	0	1	56
-Felsődabas	AM	996	986	2	1	0	0	0	0	7	49
-Felső-Dabas	AM	806	802	2	1	0	0	0	0	1	56
-Dabas (Felső-)	AM	834	788	2	4	0	0	0	0	40	45
Gyón	AMA	2827	2803	3	1	1	0	0	0	19	98
-Gyón	AM	2478	2420	14	40	0	0	0	0	4	65
-Gyón	AM	2194	2146	21	23	0	0	0	0	4	88
-Gyón	AM	1896	1778	18	19	0	0	0	0	81	87
Kakucs	AMA	2235	2135	18	81	1	0	0	0	0	29
-Kakucs	AM	1863	1851	5	7	0	0	0	0	0	33
-Kakucs	AM	2441	2249	79	98	1	0	0	0	14	49
-Kakucs	AM	1839	1546	35	189	0	0	0	0	69	24
Ladánybene	AMA	1785	1785	0	0	0	0	0	0	0	6
/Nincs adata.	A/	0	0	0	0	0	0	0	0	0	0
Lajosmizse	AMA	9899	9896	2	1	0	0	0	0	0	129
-Lajosmizse	AM	10018	10007	8	2	0	0	0	0	1	154
-Lajos-Mizse	AM	7561	7547	8	3	0	0	0	0	3	65
-Lajos-Mizse	AM	5354	5061	1	17	0	0	0	0	275	16
Ócsa	AMA	4296	4281	11	4	0	0	0	0	0	110
-Ócsa	AM	3657	3595	30	29	0	0	0	0	3	114
-Ócsa	AM	3247	3188	33	22	1	0	0	0	3	147
-Ócsa	AM	2692	2537	16	12	0	0	0	0	127	130
Örkény	AMA	4685	4650	23	10	0	0	1	0	1	78
-Örkény	AM	3617	3510	73	27	0	0	1	0	6	101
-Örkény	AM	2156	2125	12	12	0	0	0	0	7	57
-Örkény	AM	1716	1603	6	20	0	0	0	0	87	30
Pusztavacs	AMA	1877	1833	11	14	14	0	1	0	4	3
-Pusztavacs	AM	1999	1918	21	56	1	0	0	0	3	3
-Vacs	AM	1822	1646	28	120	0	10	1	0	17	1
-Vacs	AM	1871	1416	56	299	0	1	0	0	99	1
PEST-PILIS-SOLT-KISKUN várm.	OTE	osz	mag	nem	szl	rom	rut	hor	sze	egy	zsi
Sári	ATA	2865	1148	0	1717	0	0	0	0	0	37
-Sári	AT	2593	877	11	1705	0	0	0	0	0	50
-Sári	AT	2328	720	2	1605	0	0	0	0	1	53
-Sári	AT	2190	484	1	1605	0	0	0	0	100	74
Tatárszentgyörgy	AMA	2085	2049	4	19	2	0	0	0	11	27
-Tatárszentgyörgy	AM	1894	1889	1	2	2	0	0	0	0	28
-Tatár-Szent-György	AM	1725	1706	10	9	0	0	0	0	0	21
-Szent-György (Tatár-)	AM	1371	1293	11	0	0	0	0	0	67	17
Újhartyán	AMA	4079	3665	398	12	0	1	0	0	3	33
-Újhartyán	AM	3128	2053	1044	30	0	0	0	0	1	32
-Uj-Hartyán	AM	2445	1354	1061	27	0	0	0	0	3	41
-Uj-Hartyán	AM	2010	1456	405	19	0	0	0	0	130	18
Alsódabasi járás	69	48143	45666	515	1881	22	1	2	1	55	849
Aszód	AMA	3989	3405	50	498	17	2	0	4	13	513
-Aszód	AM	3285	2698	55	490	30	1	1	0	10	449
-Aszód	AM	2551	2297	45	207	0	0	1	0	1	433
-Aszód	AM	2401	1486	78	752	0	0	0	1	84	390
Bag	AMA	2352	2337	4	5	1	0	0	0	5	13
-Bag	AM	2132	2123	3	6	0	0	0	0	0	24
-Bag	AM	2130	2053	32	29	3	3	0	5	5	48
-Bag	AM	1673	1596	3	2	0	0	0	0	72	16
Boldog	AMA	2775	2762	7	1	0	0	0	0	5	0
-Boldog	AM	2125	2119	6	0	0	0	0	0	0	7
-Boldog	AM	1995	1986	4	1	0	0	0	0	4	14
-Boldog	AM	1604	1537	0	0	0	0	0	0	67	19
Domony	AMA	1296	1155	6	132	1	0	0	1	1	36
-Domony	AM	1240	804	13	422	0	1	0	0	0	39
-Domony	AM	1297	713	32	552	0	0	0	0	0	63
-Domony	AT	1228	365	44	681	1	0	0	0	137	55
Galgagyörk	AMA	862	726	0	136	0	0	0	0	0	21
-Galgagyörk	AM	762	517	1	244	0	0	0	0	0	33
-Tót-Györk	AM	767	668	2	93	0	0	0	0	4	53
-Tót-Györk	AM	687	656	3	9	0	0	0	0	19	73
Galgahéviz	AMA	2206	2201	4	1	0	0	0	0	0	17
-Galgahéviz	AM	1900	1899	0	1	0	0	0	0	0	16
-Héviz	AM	1749	1743	3	2	0	0	0	0	1	21

-Héviz	AM	1570	1455	14	0	0	0	0	0	101	28
Galgamácsa	AMA	1826	1806	3	17	0	0	0	0	0	36
-Galgamácsa	AM	1682	1662	6	12	0	0	0	0	2	43
-Mácsa	AM	1572	1504	8	60	0	0	0	0	0	58
-Mácsa	AM	1452	1362	3	38	0	0	0	0	49	61
Hévizgyörk	AMA	2024	2008	4	8	0	0	0	0	4	29
-Hévizgyörk	AM	1895	1866	5	12	0	0	0	0	12	20
-Héviz-Györk	AM	1700	1668	7	22	1	0	0	0	2	11
-Héviz-Györk	AM	1286	1217	0	25	0	0	0	0	44	21
Iklad	ANA	1014	204	727	81	0	0	0	0	2	0
-Iklad	AN	931	172	670	89	0	0	0	0	0	7
-Iklad	AN	838	212	516	110	0	0	0	0	0	5
-Iklad	AN	743	143	462	113	0	0	0	0	25	14
Kartal	AMA	2315	2303	3	9	0	0	0	0	0	15
-Kartal	AM	1716	1702	2	9	0	0	0	0	3	40
-Kartal	AM	1515	1502	0	12	0	0	0	0	1	36
-Kartal	AM	1567	1476	6	13	0	0	0	0	72	31
Tura	AMA	5576	5571	1	3	0	0	0	0	1	114
-Tura	AM	4759	4747	5	4	2	0	0	0	1	109
-Tura	AM	4378	4343	24	10	0	0	0	0	1	103
-Tura	AM	3818	3590	9	12	0	0	2	0	205	73
Verseg	AMA	2347	2330	11	5	1	0	0	0	0	58
-Verseg	AM	2298	2285	4	4	0	0	0	0	5	61
-Verseg	AM	2151	2132	6	6	0	0	0	0	7	47
-Verseg	AM	1903	1797	9	15	0	0	0	0	82	50
Aszódi járás	69	28582	26808	820	896	20	2	0	5	31	852

Albertfalva	AMA	1120	1048	53	11	5	0	0	0	3	20
-Albertfalva	AM	791	595	152	23	1	0	3	2	15	5
-Albertfalva	AM	592	321	236	17	0	0	0	6	12	1
-Albertfalva	AN	380	116	224	12	0	0	0	0	28	4
Bia	AMA	3178	2496	639	7	0	0	1	1	34	65
-Bia	AM	2805	2142	649	8	2	0	0	0	4	71
-Bia	AM	2744	2076	655	3	0	0	0	0	10	80
-Bia	AM	2229	1688	416	11	0	0	0	0	114	52
Budafok	AMA	10954	7391	3306	107	3	0	22	18	107	373
-Budafok	AN	7273	1890	5217	79	1	1	6	16	63	266
-Budafok	AN	5243	1034	4140	39	3	0	0	4	23	125
-Promontor	AN	4193	238	3687	54	0	0	3	12	199	29
Budajenő	ANA	976	212	763	0	0	0	0	0	1	5
-Budajenő	AN	927	118	808	1	0	0	0	0	0	3
-Jenő	AN	871	103	765	1	0	0	0	0	2	0
-Jenö	AN	835	72	724	7	0	0	0	0	32	0
PEST-PILIS-SOLT-KISKUN várm.	OTE	osz	mag	nem	szl	rom	rut	hor	sze	egy	zsi

Budakeszi	ANA	5233	1712	3501	7	5	1	0	2	5	53
-Budakeszi	AN	4215	294	3896	19	0	0	1	0	5	4
-Budakesz	AN	3635	161	3457	13	0	0	0	0	4	0
-Budakesz	AN	3350	200	2997	11	0	0	0	0	142	3
Budaörs	ANA	7395	2969	4416	3	1	0	2	0	4	7
-Budaörs	AN	6104	405	5669	15	1	0	0	1	13	2
-Budaörs	AN	5281	308	4947	9	0	0	0	0	17	3
-Buda-Eörs	AN	4376	141	3886	23	3	0	0	0	323	1
Kistétény	AMA	1435	1167	260	4	1	0	1	1	1	7
-Kistétény	AN	864	232	610	1	0	0	0	12	9	6
-Kis-Tétény	AN	752	144	581	11	0	0	0	16	0	5
-Tétény (Kis-)	AN	599	90	452	29	0	0	3	0	25	6
Nagytétény	AMA	3924	2842	1005	32	1	0	4	7	33	255
-Nagytétény	AN	2614	905	1658	31	1	0	0	2	17	247
-Nagy-Tétény	AN	2346	575	1720	37	0	0	1	5	8	311
-Tétény (Nagy-)	AN	2246	351	1740	26	0	0	4	4	121	498
Páty	AMA	2636	2619	11	1	0	0	0	0	5	56
-Páty	AM	2514	2377	34	7	2	0	0	0	94	54
-Páty	AM	2375	2258	38	14	0	0	0	1	64	60
-Páty	AM	2317	2193	49	3	0	0	0	0	72	68
Perbál	ANA	1815	175	1354	284	0	0	0	0	2	14
-Perbál	AN	1778	98	1342	338	0	0	0	0	0	17
-Perbál	AN	1595	65	1233	297	0	0	0	0	0	22
-Perbál	AN	1433	46	1030	305	0	0	0	0	52	6
Telki	ANA	279	63	216	0	0	0	0	0	0	0
-Telki	AN	301	46	252	1	0	0	0	0	2	0
-Telki	AN	258	25	230	3	0	0	0	0	0	0
-Telki	AN	213	0	206	0	0	0	0	0	7	0
Tinnye	AMA	1258	1244	8	4	0	0	0	0	2	73
-Tinnye	AM	1264	1165	39	4	0	0	0	0	56	84
-Tinnye	AM	1244	1164	50	4	0	0	0	1	25	133
-Tinnye	AM	1222	1131	27	4	0	0	0	0	60	122
Torbágy	ANA	1904	349	1548	3	1	0	1	0	2	15
-Torbágy	AN	1511	147	1361	3	0	0	0	0	0	6
-Torbágy	AN	1446	143	1299	4	0	0	0	0	0	10
-Torbágy	AN	1319	40	1227	3	0	0	0	0	49	14

Tök	AMA	1276	1256	18	0	0	0	0	0	2	4
-Tök	AM	1311	1262	46	2	0	0	0	0	1	10
-Tök	AM	1531	1461	67	2	0	0	0	0	1	13
-Tök	AM	1499	1367	57	1	9	0	1	0	64	26
Törökbálint	ANA	3534	1522	1981	6	1	0	1	10	13	39
-Törökbálint	AN	2796	239	2445	38	0	0	0	12	62	32
-Török-Bálint	AN	2401	177	2115	35	0	0	1	0	73	23
-Török-Bálint	AN	2105	149	1685	65	0	0	11	103	92	20
Zsámbék	ANA	4215	1383	2829	1	0	0	0	1	1	222
-Zsámbék	AN	3998	643	3354	0	0	0	0	0	1	288
-Zsámbék	AN	4174	688	3478	7	0	0	0	0	1	405
-Zsámbék	AN	3788	642	2978	1	0	0	0	0	167	425
Biai járás	68	51132	28448	21908	470	18	1	32	40	215	1208

Apostag	AMA	2585	2525	31	20	0	0	0	0	9	140
-Apostag	AM	2220	2142	40	37	0	1	0	0	0	178
-Apostag	AM	2292	2258	9	24	0	0	0	0	1	286
-Apostag	AM	2486	2356	19	25	0	0	0	0	86	341
Dab	AMA	839	839	0	0	0	0	0	0	0	15
-Dab	AM	747	726	21	0	0	0	0	0	0	26
-Dab	AM	656	652	3	1	0	0	0	0	0	22
-Dab	AM	686	654	8	1	0	0	0	0	23	33
Dömsöd	AMA	4462	4456	3	3	0	0	0	0	0	165
-Dömsöd	AM	4160	4139	5	14	0	0	0	1	1	127
-Dömsöd	AM	4069	4027	35	4	0	0	1	2	0	153
-Dömsöd	AM	3797	3639	12	4	0	0	0	0	142	123
Dunaegyháza	ATA	2128	94	1	2033	0	0	0	0	0	19
-Dunaegyháza	AT	2045	113	0	1926	0	0	0	0	6	24
-Duna-Egyháza	AT	2176	98	0	2074	0	0	0	0	4	25
-Duna-Egyháza	AT	2224	89	1	2034	0	0	0	0	100	34
Dunapataj	AMA	5871	5858	2	2	6	1	0	2	0	186
-Dunapataj	AM	5671	5639	20	2	1	0	0	0	9	188
-Duna-Pataj	AM	5892	5813	47	16	0	0	0	7	9	183
-Duna-Pataj	AM	5909	5675	33	21	0	0	0	0	180	189
Dunavecse	AMA	4757	4716	19	18	0	0	0	3	1	144
-Dunavecse	AM	4384	4353	16	11	1	0	0	0	3	130
-Duna-Vecse	AM	4382	4329	8	38	1	0	2	0	4	150
-Duna-Vecse	AM	4713	4521	14	24	0	0	0	0	154	197
Harta	ANA	4967	1968	2962	17	16	0	1	3	0	34
-Harta	AN	4767	1561	3110	75	12	0	2	5	2	43
-Kis-Harta	AN	4402	1325	3020	32	16	1	2	4	2	72
-Harta (Kis-)	AN	3794	866	2678	91	0	0	0	1	158	73

PEST-PILIS-SOLT-KISKUN várm.	OTE	osz	mag	nem	szl	rom	rut	hor	sze	egy	zsi
Ordas	AMA	849	833	16	0	0	0	0	0	0	7
-Ordas	AM	868	855	13	0	0	0	0	0	0	7
-Ordas	AM	860	855	5	0	0	0	0	0	0	10
-Ordas	AM	952	923	2	7	0	0	0	0	20	5
Solt	AMA	7023	6963	56	2	0	0	0	1	1	153
-Solt	AM	6485	6426	31	21	1	0	0	0	6	162
-Solt	AM	6502	6420	33	47	0	0	0	1	1	205
-Solt	AM	5692	5413	19	40	0	0	0	0	220	159
Szalkszentmárton	AMA	3706	3680	14	4	5	0	0	0	3	85
-Szalkszentmárton	AM	3679	3663	3	0	0	0	1	4	8	74
-Szalk-Szent-Márton	AM	3640	3632	5	3	0	0	0	0	0	72
-Szent-Márton (Szalk-)	AM	3611	3446	18	2	0	0	0	0	145	93
Tass	AMA	3058	3036	15	0	0	0	0	0	7	118
-Tass	AM	3220	3208	4	0	0	0	0	7	1	140
-Tass	AM	3044	3022	6	10	0	0	0	0	6	140
-Tass	AM	2826	2674	22	9	0	0	8	0	113	176
Dunavecsei járás	84	40245	34968	3119	2099	27	1	1	9	21	1066

Czinkota	AMA	7623	6945	255	376	0	0	8	5	34	465
-Czinkota	AM	3135	2052	116	954	0	1	1	1	10	210
-Czinkota	AT	1876	702	77	1088	0	0	0	0	9	123
-Czinkota	AT	1426	357	27	945	0	0	0	0	97	48
Csömör	ATA	2718	826	343	1514	0	0	0	0	35	69
-Csömör	AM	5226	3114	643	1420	3	0	0	15	31	146
-Csömör	At	2435	817	432	1176	0	0	0	0	10	30
-Csömör	AT	1690	321	357	926	0	2	0	0	84	27
Dány	AMA	2896	2895	0	0	0	0	0	0	1	34
-Dány	AM	2531	2530	0	1	0	0	0	0	0	39
-Dány	AM	2170	2145	4	21	0	0	0	0	0	37
-Dány	AM	1999	1872	2	0	0	0	0	0	125	33
Gödöllő	AMA	7569	7340	115	58	4	0	5	2	45	334
-Gödöllő	AM	5893	5770	64	31	2	0	1	0	25	351
-Gödöllő	AM	4844	4600	123	61	0	1	0	1	58	262
-Gödöllő	AM	3940	3650	79	36	0	0	0	0	175	195
Isaszeg	AMA	4120	2465	29	1617	0	0	2	0	7	172

-Isaszeg	At	3206	1559	37	1602	0	0	0	0	8	92
-Isaszeg	AT	2341	769	36	1526	0	0	0	0	10	80
-Isaszeg	AT	2090	636	23	1301	0	0	3	0	127	59
Kerepes	AMA	1720	1002	11	703	0	0	0	1	3	29
-Kerepes	AT	1171	372	8	789	0	0	0	0	2	23
-Kerepes	AT	1056	284	13	755	0	0	0	0	4	22
-Kerepes	AT	1064	253	11	737	0	0	0	0	63	18
Kistarcsa	AMA	1732	1405	65	218	0	0	2	3	39	91
-Kistarcsa	AT	809	92	4	713	0	0	0	0	0	15
-Kis-Tarcsa	AT	667	74	4	587	0	0	0	0	2	17
-Tarcsa (Kis-)	AT	580	56	1	488	0	0	0	0	35	10
Mogyoród	AMA	1973	1964	4	5	0	0	0	0	0	11
-Mogyoród	AM	1785	1771	5	6	0	0	0	0	3	12
-Mogyoród	AM	1544	1509	9	23	0	0	0	0	3	21
-Mogyoród	AM	1357	1252	9	30	0	0	0	0	66	17
Nagytarcsa	AMA	988	849	0	129	0	0	1	0	9	5
-Nagytarcsa	AT	896	172	0	720	0	0	0	0	4	16
-Csík-Tarcsa	AT	842	121	8	713	0	0	0	0	0	7
-Tarcsa (Csik-)	AT	720	90	0	590	0	0	0	0	40	21
Péczel	AMA	5524	5370	77	56	1	0	3	2	15	341
-Péczel	AM	3854	3734	54	56	0	1	1	1	7	198
-Péczel	AM	2752	2639	36	71	0	1	0	0	5	172
-Péczel	AM	2176	1957	54	56	0	0	0	0	109	177
Rákoscsaba	AMA	5068	4994	50	10	3	0	1	4	6	225
-Rákoscsaba	AM	3010	2967	19	14	1	4	1	2	2	83
-Rákos-Csaba	AM	1805	1756	16	25	1	0	1	0	6	29
-Csaba (Rákos-)	AM	1532	1405	14	31	0	0	0	1	81	33
Rákoskeresztúr	AMA	6699	4421	462	1739	15	1	1	2	58	273
-Rákoskeresztúr	AM	6149	4077	303	1700	24	6	2	2	35	304
-Rákos-Keresztúr	AT	3330	673	388	2254	0	1	0	1	13	47
-Keresztur (Rákos-)	AT	2769	484	309	1791	0	0	0	0	185	45
Rákosliget	AMA	2624	2437	129	19	11	3	2	3	20	308
<Rákoskeresztúr része volt.	AM	0	0	0	0	0	0	0	0	0	0
Rákosszentmihály	AMA	6560	6244	215	28	6	0	6	3	58	389
/Nincs adata.	A/	0	0	0	0	0	0	0	0	0	0
Szada	AMA	1420	1409	2	5	1	0	0	0	3	18
-Szada	AM	1296	1286	0	8	0	0	0	0	2	13
-Szada	AM	1154	1146	1	4	0	0	0	0	3	17
-Szada	AM	1034	969	6	3	0	0	0	0	56	14
Váczszentlászló	AMA	1805	1796	0	1	0	0	0	0	8	45
-Váczszentlászló	AM	1573	1568	0	5	0	0	0	0	0	30
-Vácz-Szent-László	AM	1431	1413	3	7	0	0	0	0	8	22
-Szent-László (Vácz-)	AM	1350	1276	0	1	0	0	0	0	73	30

PEST-PILIS-SOLT-KISKUN várm.	OTE	osz	mag	nem	szl	rom	rut	hor	sze	egy	zsi
Valkó	AMA	2517	2497	1	4	1	0	0	0	14	59
-Valkó	AM	2181	2179	2	0	0	0	0	0	0	38
-Valkó	AM	1884	1863	11	10	0	0	0	0	0	42
-Valkó	AM	1711	1600	4	1	0	0	0	0	106	37
Zsámbok	AMA	2419	2411	6	0	0	0	0	0	2	65
-Zsámbok	AM	2216	2211	3	0	0	0	0	0	2	66
-Zsámbok	AM	2114	2105	4	3	0	0	0	0	2	62
-Zsámbok	AM	1894	1794	6	2	0	0	0	0	92	49
Gödöllői járás	69	65975	57270	1764	6482	42	4	31	25	357	2933
Bátya	AMA	3714	3713	0	0	0	0	1	0	0	23
-Bátya	AM	3552	3538	10	1	0	0	0	0	3	48
-Bátya	AM	3470	3460	6	0	0	0	0	0	4	51
-Bátya	AM	3246	3061	2	5	0	0	31	0	147	55
Bogyiszló	AMA	2932	2802	8	6	0	0	0	6	110	22
-Bogyiszló	AM	2663	2502	18	15	0	0	0	0	128	23
-Bogyiszló	AM	2633	2510	14	23	56	0	0	30	0	28
-Bogyiszló	AM	2358	2208	7	0	72	0	0	4	67	17
Dunaszentbenedek	AMA	1509	1509	0	0	0	0	0	0	0	11
-Dunaszentbenedek	AM	1552	1546	6	0	0	0	0	0	0	14
-Szent-Benedek	AM	1681	1670	8	1	0	0	1	1	0	28
-Szent-Benedek	AM	1582	1505	0	0	0	0	0	0	77	26
Dusnok	AEA	3372	429	31	21	1	0	3	0	2887	41
-Dusnok	AE	3443	416	25	35	0	0	4	1	2962	55
-Dusnok	AS	3382	471	10	4	0	0	1	2896	0	57
-Dusnok	AM	2997	1584	7	1	0	0	1236	0	169	63
Fajsz	AMA	3476	3370	2	0	0	0	0	0	104	50
-Fajsz	AM	3578	3546	12	0	0	0	0	0	20	63
-Fajsz	AM	3703	3665	24	4	0	0	0	3	7	76
-Fajsz	AM	3648	3497	14	2	4	0	0	0	131	47
Foktő	AMA	3353	3335	7	1	1	0	0	5	4	62
-Foktő	AM	3517	3508	6	0	0	0	0	2	1	75
-Foktő	AM	3535	3522	11	1	0	0	0	1	0	84
-Foktő	AM	3540	3414	7	3	0	0	0	0	116	98

Géderlak	AMA	1493	1491	2	0	0	0	0	0	0	14
-Géderlak	AM	1650	1648	0	0	0	0	1	0	1	18
-Géderlak	AM	1670	1668	2	0	0	0	0	0	0	18
-Lak (Géder-)	AM	1470	1389	2	1	0	0	2	0	76	14
Homokmégy	AMA	4770	4750	11	0	9	0	0	0	0	22
-Homokmégy	AM	4688	4653	21	12	0	0	0	0	2	18
<Kalocsa része volt.	AM	0	0	0	0	0	0	0	0	0	0
Kalocsa	AMA	11738	11388	255	31	2	0	7	9	46	593
-Kalocsa	AM	11380	10918	372	39	2	0	3	14	32	673
-Kalocsa	AM	18176	17580	442	50	0	0	0	31	73	806
-Kalocsa	AM	15789	14608	405	56	0	0	17	5	698	581
Miske	AMA	2823	2823	0	0	0	0	0	0	0	47
-Miske	AM	2663	2661	2	0	0	0	0	0	0	55
-Miske	AM	2774	2759	9	1	0	0	0	5	0	74
-Miske	AM	2516	2413	3	2	0	0	0	0	98	73
Szakmár	AMA	2934	2932	2	0	0	0	0	0	0	3
-Szakmár	AM	2946	2943	3	0	0	0	0	0	0	3
/Nincs adata.	A/	0	0	0	0	0	0	0	0	0	0
Uszód	AMA	2257	2252	2	1	0	0	0	1	1	40
-Uszód	AM	2372	2317	14	34	0	0	1	1	5	53
-Uszód	AM	2280	2265	9	1	0	0	0	0	5	43
-Uszód	AM	2136	2063	1	0	0	0	0	0	72	26
Kalocsai járás	84	44371	40794	320	60	13	0	11	21	3152	928
Akasztó	AMA	4480	4411	20	25	0	0	1	0	23	29
-Akasztó	AM	3691	3663	1	26	0	0	1	0	0	33
-Akasztó	AM	3068	3004	3	46	0	0	0	15	0	47
-Akasztó	AM	2718	2500	27	67	0	0	1	0	123	53
Bajaszentistván	AMA	3739	2411	196	16	1	0	5	4	1106	26
-Bajaszentistván	AM	3491	1751	302	7	1	0	2	9	1419	28
-Szent-István	Am	3682	1783	286	19	0	0	682	912	0	5
-Szent-István	Am	3336	1553	222	13	0	0	281	1120	147	47
Bócsa	AMA	3042	2878	79	85	0	0	0	0	0	14
<Soltvadkert része volt.	AM	0	0	0	0	0	0	0	0	0	0
Császártöltés	AMA	2859	2451	406	1	1	0	0	0	0	40
-Császártöltés	AM	2649	2154	491	2	2	0	0	0	0	36
-Császártöltés	AN	2464	952	1504	5	0	0	0	2	1	47
-Császártöltés	AN	1933	332	1498	4	0	0	0	0	99	35
Érsekcsanád	AMA	1947	1939	7	0	0	0	0	1	0	17
-Érsekcsanád	AM	1856	1853	2	0	0	0	0	1	0	15
-Csanád	AM	2023	2016	0	1	0	0	0	6	0	22
-Csanád	AM	1985	1918	14	1	0	0	0	8	44	27
Hajós	ANA	4480	915	3557	3	0	0	1	0	4	24
-Hajós	AN	4230	570	3647	11	0	0	0	1	1	41
-Hajós	AN	4227	680	3543	0	0	0	0	0	4	60
-Hajós	AN	3741	658	2863	3	0	0	5	0	212	69
PEST-PILIS-SOLT-KISKUN várm.	OTE	osz	mag	nem	szl	rom	rut	hor	sze	egy	zsi
Keczel	AMA	8239	8129	99	8	0	0	0	2	1	127
-Keczel	AM	6664	6647	15	1	0	0	1	0	0	108
-Keczel	AM	5984	5944	13	10	0	0	0	6	11	130
-Keczel	AM	5063	4847	8	0	0	0	0	0	208	111
Kiskőrös	AMA	11562	11414	46	100	1	0	1	0	0	482
-Kiskőrös	AM	9271	9112	15	140	3	0	0	0	1	455
-Kis-Kőrös	AM	7878	7720	16	133	0	0	2	1	6	387
-Kőrös (Kis-)	AM	6834	5941	31	390	1	0	2	0	469	360
Nemesnádudvar	ANA	2637	300	2334	1	0	0	0	1	1	17
-Nemesnádudvar	AN	2557	163	2393	0	0	0	0	0	1	7
-Nádudvar	AN	2419	166	2229	18	0	0	0	6	0	23
-Nádudvar	AN	2147	125	1927	0	0	0	0	18	77	12
Prónayfalva	AMA	3023	2995	27	0	0	0	1	0	0	0
-Tázlár	AM	3045	2951	88	3	0	0	0	0	3	30
-Tázlár	AM	2021	1982	8	29	1	0	0	1	0	197
-Tázlár	AM	1611	1529	13	1	0	0	0	0	68	19
Soltvadkert	AMA	7836	7692	136	4	1	0	0	0	3	312
-Soltvadkert	AM	6648	6443	195	7	1	0	0	1	1	220
-Soltvadkert	AM	5568	4135	1392	34	0	0	0	2	5	75
-Vadkert	AM	4025	3078	635	101	0	0	0	0	211	136
Sükösd	AMA	4164	4091	42	6	2	0	1	10	12	77
-Sükösd	AM	3881	3870	8	1	0	0	0	2	0	49
-Sükösd	AM	3846	3802	16	0	0	0	0	2	26	33
-Sükösd	AM	3556	3404	10	7	0	0	0	1	134	74
Szeremle	AMA	2061	1998	60	0	0	0	0	2	1	12
-Szeremle	AM	2121	2055	20	1	31	0	0	0	14	5
-Szeremle	AM	2267	2175	28	0	41	0	0	22	1	11
-Szeremle	AM	2272	2128	17	0	66	0	0	2	59	13
Kiskőrösi járás	85	60069	51624	7009	249	6	0	10	20	1151	1177
Alpár	AMA	3692	3690	0	2	0	0	0	0	0	38
-Alpár	AM	3537	3533	3	0	1	0	0	0	0	41
-Alpár	AM	3151	3142	3	2	0	0	1	0	3	39

-Alpár	AM	2423	2198	19	4	0	0	1	0	201	37
Jászszentlászló	AMA	2748	2748	0	0	0	0	0	0	0	0
-Jászszentlászló	AM	2285	2285	0	0	0	0	0	0	0	0
-Jász-Szent-László	AM	2195	2192	0	3	0	0	0	0	0	0
-Szent-László (Jász-)	AM	1345	1275	0	0	0	0	0	0	70	0
Kiskunmajsa	AMA	15949	15908	27	7	4	0	0	2	1	168
-Kiskunmajsa	AM	14144	14129	4	10	0	0	0	0	1	133
-Kis-Kun-Majsa	AM	12221	12186	21	6	1	0	0	3	4	122
-Majsa (Kis-Kun-)	AM	10163	9645	18	6	0	0	0	0	494	132
Kháryszentlőrincz	AMA	1590	1590	0	0	0	0	0	0	0	0
-Kháryszentlőrincz	AM	1413	1413	0	0	0	0	0	0	0	6
-Szent-Lőrincz	AM	1200	1198	0	0	0	0	0	0	2	0
<Kecskemét része volt.	AM	0	0	0	0	0	0	0	0	0	0
Ókécske	AMA	3100	3100	0	0	0	0	0	0	0	7
-Ókécske	AM	3082	3081	0	0	1	0	0	0	0	13
-Ó-Kécske	AM	2985	2985	0	0	0	0	0	0	0	18
-Kécske (Ó-)	AM	2411	2314	2	0	0	0	0	0	95	19
Pálmonostora	AMA	2805	2792	1	0	0	0	0	0	12	12
-Pálmonostora	AM	2626	2595	3	0	3	0	0	2	23	15
-Felső-Puszta-Péteri	AM	1488	1485	0	0	3	0	0	0	0	5
-Kisszállás (Puszta-)	AM	944	904	0	0	0	0	0	0	40	15
Pétermonostora	AMA	980	980	0	0	0	0	0	0	0	0
-Pétermonostora	AM	860	860	0	0	0	0	0	0	0	0
-Alsó-Puszta-Péteri	AM	951	951	0	0	0	0	0	0	0	11
-Péteri (Puszta-)	AM	2099	1986	1	1	0	0	0	0	111	10
Szank	AMA	3830	3819	7	3	1	0	0	0	0	6
-Szank	AM	2943	2939	2	1	1	0	0	0	0	0
-Szank	AM	1790	1757	2	0	0	0	0	0	31	0
-Szank	AM	1294	1238	0	0	0	0	0	0	56	0
Tiszaújfalu	AMA	1637	1637	0	0	0	0	0	0	0	5
-Tiszaújfalu	AM	1653	1653	0	0	0	0	0	0	0	14
-Ujfalu	AM	1499	1499	0	0	0	0	0	0	0	161
-Ujfalu (Puszta-)	AM	1218	1155	0	0	0	0	0	0	63	0
Újkécske	AMA	8359	8357	0	1	0	0	1	0	0	167
-Újkécske	AM	7501	7480	9	7	3	0	1	0	1	179
-Uj-Kécske	AM	6723	6710	7	5	0	0	1	0	0	17
-Kécske (Uj-)	AM	4815	4513	19	8	0	0	0	0	275	130
Kiskunfélegyházi járás	86	44690	44621	35	13	5	0	1	2	13	403
Csepel	AMA	9462	7928	1379	43	0	0	11	38	63	269
-Csepel	An	4568	2015	2204	41	1	0	5	13	289	42
-Csepel	AN	2246	565	1559	4	1	0	0	108	9	0
-Csepel	AN	1526	96	1140	14	0	0	56	139	81	2
Dunaharaszti	AMA	3861	3845	16	0	0	0	0	0	0	118
-Dunaharaszti	AN	2367	362	1977	10	0	0	0	0	18	57
-Haraszti	AN	2075	378	1683	9	0	0	0	1	4	51
-Haraszti	AN	1803	311	1397	4	0	0	0	0	91	54
PEST-PILIS-SOLT-KISKUN várm.	OTE	osz	mag	nem	szl	rom	rut	hor	sze	egy	zsi
Erzsébetfalva	AMA	30970	28781	1254	425	17	0	34	58	401	2953
-Erzsébetfalva	AM	15732	13053	1696	477	5	4	18	17	462	1513
/Nincs adata.	A/	0	0	0	0	0	0	0	0	0	0
Kispest	AMA	30212	28164	1352	221	57	5	23	33	357	1652
-Kispest	AM	15756	13920	1185	283	2	5	8	11	342	779
-Kis-Pest	AM	4913	3490	1029	180	3	2	6	14	189	222
-Pest (Kis-)	AM	1688	1127	372	57	0	0	4	2	126	26
Pestszentlőrincz	AMA	7824	7076	470	81	10	1	10	15	161	299
/Nincs adata.	A/	0	0	0	0	0	0	0	0	0	0
Soroksár	AMA	13345	7745	5460	15	1	3	5	3	113	366
-Soroksár	AN	8871	1417	7353	57	0	2	1	0	41	288
-Soroksár	AN	12143	4410	7120	160	12	2	2	6	431	580
-Soroksár	AN	7541	1163	5477	400	0	0	1	1	499	232
Kispesti járás	69	95674	83539	9931	785	85	9	83	147	1095	5657
Fülöpszállás	AMA	5957	5918	38	0	0	0	0	0	1	97
-Fülöpszállás	AM	5377	5326	16	7	0	0	0	0	28	115
-Fülöpszállás	AM	4861	4840	8	12	0	0	0	0	1	86
-Fülöpszállás	AM	3950	3783	11	8	0	0	0	0	148	60
Izsák	AMA	7138	7099	16	9	0	0	0	1	13	140
-Izsák	AM	5549	5494	12	41	0	0	0	0	2	129
-Izsák	AM	4285	4210	4	70	0	0	0	0	1	142
-Izsák	AM	3454	3200	6	30	0	0	0	0	218	122
Kerekegyháza	AMA	4450	4365	18	65	0	0	0	0	2	64
-Kerekegyháza	AM	3604	3424	55	116	1	5	0	1	2	54
-Jász-Kerekegyháza	AM	2969	2627	111	222	0	0	0	0	9	57
-Kerekegyháza (Jász-)	AM	2395	2062	63	130	0	0	0	0	140	62
Kunszentmiklós	AMA	8321	8288	23	1	1	0	0	7	1	339
-Kunszentmiklós	AM	7782	7759	17	3	2	0	0	0	1	309
-Kun-Szent-Miklós	AM	8239	8213	9	11	0	0	2	1	3	300
-Szent-Miklós (Kún-)	AM	7447	7152	3	2	0	0	0	0	290	229
Orgovány	AMA	2968	2950	10	0	0	0	1	0	7	4

-Orgovány	AM	1913	1910	1	0	0	0	0	0	2	0
<Kunszentmiklós része volt.	AM	0	0	0	0	0	0	0	0	0	0
Páhi	AMA	4177	4005	128	35	1	0	0	6	2	24
-Páhi	AM	3394	2969	79	337	0	0	0	4	5	14
-Páhi	AM	1541	995	9	535	0	0	0	2	0	17
-Páhi	AM	1014	919	5	1	0	0	0	1	88	5
Peszéradacs	AMA	1610	1609	0	1	0	0	0	0	0	9
-Peszéradacs	AM	1334	1334	0	0	0	0	0	0	0	24
-Peszér-Adacs	AM	1254	1243	6	5	0	0	0	0	0	7
-Adacs (Peszér-)	AM	972	864	11	25	0	0	0	0	72	13
Szabadszállás	AMA	9559	9509	31	2	0	0	0	0	17	232
-Szabadszállás	AM	8094	8041	30	16	0	1	0	3	3	186
-Szabadszállás	AM	7161	7128	17	15	0	0	0	1	0	142
-Szabadszállás	AM	6295	5985	11	10	1	0	1	0	287	154
Kunszentmiklósi járás	85	44180	43743	264	113	2	0	1	14	43	909

Alberti	AMA	5573	5503	11	56	1	0	0	1	1	53
-Alberti	AM	4826	4511	4	296	1	0	0	1	13	59
-Alberti	AM	4182	3959	14	192	0	0	0	1	16	82
-Alberti	AM	3636	2192	32	1132	0	0	0	0	280	90
Bénye	AMA	1227	1118	2	107	0	0	0	0	0	5
-Bénye	AT	1111	366	0	745	0	0	0	0	0	19
-Bénye	AT	1009	406	0	586	0	0	0	0	17	17
-Bénye	AT	958	207	0	714	0	0	0	0	37	8
Czeglédberczel	ANA	3396	1070	2318	7	1	0	0	0	0	25
-Czeglédberczel	AN	2925	903	2022	0	0	0	0	0	0	9
-Czegléd-Berczel	AN	2680	768	1898	10	0	0	0	0	4	15
-Berczel	AN	2367	830	1409	3	1	0	0	0	124	15
Ecser	ATA	1455	273	13	1161	0	0	1	0	7	13
-Ecser	AT	1125	154	7	962	0	0	0	0	2	10
-Ecser	AM	1015	608	6	398	0	0	0	0	3	10
-Ecser	AT	801	103	4	646	0	0	0	0	48	7
Gomba	AMA	2630	2619	6	5	0	0	0	0	0	16
-Gomba	AM	2390	2389	0	0	0	0	0	0	1	23
-Gomba	AM	2340	2285	7	45	1	0	1	0	1	39
-Gomba	AM	2312	2190	10	20	0	0	0	0	92	22
Gyömrő	AMA	4065	3950	48	39	0	0	2	1	25	106
-Gyömrő	AM	1982	1878	19	34	1	0	1	0	49	31
-Gyömrő	AM	1538	1521	10	5	0	0	0	0	2	34
-Gyömrő	AM	1367	1286	9	16	0	0	0	0	56	34
Irsa	AMA	6123	6060	23	28	0	0	2	0	10	281
-Irsa	AM	4939	4781	13	141	0	0	0	0	4	311
-Irsa	AM	4429	3755	122	525	1	0	0	0	26	375
-Irsa	AM	3981	3057	12	720	0	0	1	0	191	390
Káva	AMA	782	781	0	1	0	0	0	0	0	0
-Káva	AM	756	743	3	3	0	0	0	0	7	4
-Káva	AM	734	713	1	20	0	0	0	0	0	7
-Káva	AM	577	539	0	13	0	0	0	0	25	4
PEST-PILIS-SOLT-KISKUN várm.	OTE	osz	mag	nem	szl	rom	rut	hor	sze	egy	zsi

Maglód	AMA	3302	3202	6	85	0	0	0	0	9	121
-Maglód	AM	2133	2100	12	12	0	0	1	1	7	76
-Maglód	AM	1667	1539	5	120	0	0	0	0	3	50
-Maglód	AM	1508	1320	15	45	0	0	0	0	128	61
Mende	AMA	1915	1887	6	21	0	0	0	1	0	33
-Mende	AM	1578	1382	8	187	0	0	0	0	1	25
-Mende	AT	1330	480	10	833	1	0	0	0	6	25
-Mende	AT	1164	367	14	706	0	0	0	0	77	24
Monor	AMA	11436	11312	46	37	0	0	2	2	37	570
-Monor	AM	8808	8712	43	43	1	0	2	1	6	483
-Monor	AM	7027	6933	38	34	2	0	0	1	19	406
-Monor	AM	6228	5805	94	35	0	0	0	0	294	388
Nyáregyháza	AMA	3372	3371	1	0	0	0	0	0	0	18
-Nyáregyháza	AM	2997	2983	3	3	0	0	1	0	7	34
-Nyáregyháza	AM	1617	1614	2	1	0	0	0	0	0	41
-Nyáregyháza (Alsó- és Felső-)	AM	1346	1294	2	4	0	0	0	0	46	37
Péteri	AMA	1493	1431	0	60	0	0	0	0	2	25
-Péteri	AT	1239	163	6	1053	0	0	0	0	17	11
-Péteri	AT	1061	199	3	859	0	0	0	0	0	12
-Péteri	AT	1040	216	3	776	0	0	0	0	45	29
Pilis	AMA	5762	4431	3	1293	0	0	1	1	33	144
-Pilis	AT	4610	2210	12	2384	0	0	1	1	2	118
-Pilis	AM	4219	3439	9	771	0	0	0	0	0	125
-Pilis	AT	3900	1243	20	2479	0	0	0	0	158	113
Tápiósáp	AMA	2535	2492	4	34	1	0	0	0	4	28
-Tápiósáp	AM	2019	1252	7	758	0	0	0	0	2	60
-Tápió-Sáp	AM	1686	1389	10	284	0	0	0	0	3	81
-Sáp (Tápió-)	AM	1413	927	2	420	0	0	0	0	64	52
Tápiósüly	AMA	1933	1921	7	5	0	0	0	0	0	112
-Tápiósüly	AM	1539	1538	1	0	0	0	0	0	0	75
-Tápió-Süly	AM	1274	1255	12	4	0	0	0	0	3	47

-Süly (Tápió-)	AM	1041	943	10	8	0	0	0	0	80	46
Úri	AMA	2179	2179	0	0	0	0	0	0	0	26
-Úri	AM	2131	2129	0	1	0	0	0	0	1	43
-Uri	AM	1930	1927	0	3	0	0	0	0	0	49
-Uri	AM	1805	1682	0	2	0	0	0	0	121	52
Üllő	AMA	5188	5133	35	13	1	0	0	0	6	97
-Üllő	AM	4076	4034	23	11	0	0	1	2	5	92
-Üllő	AM	3033	2999	21	13	0	0	0	0	0	82
-Üllő	AM	2526	2333	37	11	0	0	0	0	145	116
Vasad	AMA	1421	1417	2	0	0	0	0	0	2	7
-Vasad	AM	1014	1008	1	5	0	0	0	0	0	5
-Vasad	AM	650	650	0	0	0	0	0	0	0	12
-Vasad	AM	560	531	2	1	0	0	0	0	26	13
Vecsés	AMA	7403	4525	2814	27	6	0	3	6	22	176
-Vecsés	AN	4119	892	3205	16	0	0	0	0	6	59
-Vecsés	AN	3271	1103	2161	7	0	0	0	0	0	73
-Vecsés	AN	2674	446	2108	12	0	0	0	0	108	70
Monori járás	69	73190	64675	5345	2979	10	0	11	12	158	1856

Farmos	AMA	2369	2369	0	0	0	0	0	0	0	32
-Farmos	AM	1957	1954	2	0	0	0	0	0	1	21
-Farmos	AM	1585	1582	3	0	0	0	0	0	0	17
-Farmos	AM	1368	1312	3	0	0	0	0	0	53	15
Kóka	AMA	4436	4427	4	3	2	0	0	0	0	82
-Kóka	AM	4001	3985	3	1	1	0	1	0	10	88
-Kóka	AM	3465	3460	5	0	0	0	0	0	0	101
-Kóka	AM	3219	3006	5	1	0	0	0	0	207	60
Nagykáta	AMA	8910	8885	15	4	1	0	0	2	3	269
-Nagykáta	AM	7560	7544	8	4	2	0	0	0	2	262
-Nagy-Káta	AM	6028	6006	11	4	1	0	0	0	6	212
-Káta (Nagy-)	AM	5093	4808	24	6	0	0	0	0	255	127
Pánd	AMA	1895	1894	1	0	0	0	0	0	0	20
-Pánd	AM	1756	1756	0	0	0	0	0	0	0	30
-Pánd	AM	1721	1721	0	0	0	0	0	0	0	37
-Pánd	AM	1635	1570	0	1	0	0	0	0	64	45
Szentlőrinczkáta	AMA	1757	1756	0	1	0	0	0	0	0	17
-Szentlőrinczkáta	AM	1436	1436	0	0	0	0	0	0	0	25
-Szent-Lőrincz-Káta	AM	1214	1214	0	0	0	0	0	0	0	19
-Káta (Szent-Lőrincz-)	AM	1049	994	0	0	0	0	0	0	55	11
Szentmártonkáta	AMA	3231	3227	2	1	0	0	0	0	1	41
-Szentmártonkáta	AM	3145	3136	8	1	0	0	0	0	0	58
-Szent-Márton-Káta	AM	2955	2894	10	6	43	0	0	0	2	55
-Káta (Szent-Márton-)	AM	2480	2344	4	16	0	0	0	0	116	47
Tápióbicske	AMA	3818	3806	3	1	0	0	0	0	8	79
-Tápióbicske	AM	3354	3345	6	1	1	0	0	0	1	111
-Tápió-Bicske	AM	2970	2967	1	0	1	0	0	0	1	122
-Bicske (Tápió-)	AM	2779	2624	4	2	1	0	0	0	148	114

PEST-PILIS-SOLT-KISKUN várm.	OTE	osz	mag	nem	szl	rom	rut	hor	sze	egy	zsi
Tápióság	AMA	2289	2289	0	0	0	0	0	0	0	5
-Tápióság	AM	1821	1818	3	0	0	0	0	0	0	19
-Tápió-Ság	AM	1446	1430	2	3	11	0	0	0	0	27
-Ság (Tápió-)	AM	1308	1247	4	0	0	0	0	0	57	19
Tápiószecső	AMA	2889	2885	0	3	0	1	0	0	0	37
-Tápiószecső	AM	2359	2356	1	1	0	0	0	0	1	53
-Tápió-Szecső	AM	2052	2048	1	3	0	0	0	0	0	68
-Szecső (Tápió-)	AM	1604	1461	4	2	0	0	0	0	137	40
Tápiószentmárton	AMA	3941	3937	2	1	0	0	0	0	1	34
-Tápiószentmárton	AM	3715	3697	8	6	0	0	1	0	3	39
-Tápió-Szent-Márton	AM	3924	3904	12	2	0	0	0	0	6	41
-Szent-Márton (Tápió-)	AM	3069	2913	11	4	0	0	1	0	140	32
Tóalmás	AMA	3092	3084	5	1	1	0	0	1	0	54
-Tóalmás	AM	2495	2477	14	2	1	0	0	0	1	38
-Tó-Almás	AM	2112	2107	2	2	0	0	0	0	1	44
-Almás (Tó-)	AM	1955	1855	4	4	0	1	0	0	91	27
Nagykátai járás	70	38627	38559	32	15	4	1	0	3	13	670

Békásmegyer	ANA	3546	1268	2154	38	3	0	14	5	64	30
-Békásmegyer	AN	2029	378	1568	47	2	1	0	2	31	34
-Békás-Megyer	AN	1340	48	1273	1	0	0	0	3	15	0
-Megyer (Békás-)	AN	1150	24	1062	4	0	0	0	0	60	6
Budakalász	ANA	2474	495	1361	92	4	0	1	486	35	41
-Budakalász	AN	2019	392	1036	33	0	0	1	503	54	66
-Buda-Kalász	AN	1650	163	947	21	0	0	0	513	6	43
-Kaláz	An	1736	156	853	26	0	0	1	541	159	40
Csobánka	ANA	1769	90	1195	191	0	0	0	241	52	10
-Csobánka	AN	1647	84	1056	178	0	0	0	296	33	10
-Csobánka	AN	1627	61	996	222	0	0	0	319	29	8
-Csobánka	AN	1421	38	925	64	10	0	0	308	76	25

Dunabogdány	AMA	3351	1801	1525	8	0	0	10	2	5	6
-Dunabogdány	AN	3231	761	2444	11	0	0	9	0	6	7
-Duna-Bogdány	AN	2802	887	1901	4	0	0	0	0	10	19
-Bogdány	AN	2628	777	1756	7	0	0	0	0	88	14
Kisoroszi	AMA	1095	1080	4	1	0	0	0	0	10	3
-Kisoroszi	AM	1070	1065	5	0	0	0	0	0	0	3
-Kis-Oroszi	AM	1002	979	22	1	0	0	0	0	0	10
-Oroszi (Kis-)	AM	912	862	9	3	0	0	0	0	38	7
Nagykovácsi	ANA	2226	120	2078	14	0	2	0	0	12	16
-Nagykovácsi	AN	2012	92	1884	29	0	0	1	0	6	23
-Nagy-Kovácsi	AN	1803	81	1677	30	0	0	0	0	15	14
-Kovácsi (Nagy-)	AN	1502	113	1333	6	0	0	0	0	50	7
Pesthidegkút	ANA	2130	440	1643	27	1	0	4	1	14	8
-Pesthidegkút	AN	1559	133	1374	37	1	0	0	0	14	2
-Hidegkút	AN	1393	75	1267	36	0	0	0	1	14	7
-Hidegkút	AN	1271	74	1120	24	0	0	0	0	53	12
Pilisborosjenő	ANA	1574	118	1446	6	0	0	0	0	4	2
-Pilisborosjenő	AN	1343	41	1284	8	0	0	0	0	10	6
-Boros-Jenő	AN	1135	81	1011	5	0	0	0	1	37	11
-Boros-Jenő	AN	934	27	853	7	0	0	0	0	47	2
Piliscsaba	ANA	2447	562	1437	437	0	0	0	0	11	122
-Piliscsaba	AN	1968	242	1303	410	1	0	1	0	11	99
-Pilis-Csaba	AN	1501	154	1020	320	0	0	0	0	7	31
-Csaba (Pilis-)	AN	1344	75	875	307	0	0	0	0	87	34
Pilisszántó	ATA	1717	231	17	1466	0	0	0	0	3	12
-Pilisszántó	AT	1565	185	14	1356	0	0	1	0	9	32
-Pilis-Szántó	AT	1384	121	27	1222	0	0	0	1	13	24
-Szántó (Pilis-)	AT	1239	77	32	1084	0	0	0	0	46	25
Pilisszentiván	ANA	2277	582	1404	67	15	0	186	13	10	12
-Pilisszentiván	AN	1222	65	1074	12	1	0	11	0	59	17
-Szent-Iván	AN	808	6	801	1	0	0	0	0	0	13
-Szent-Iván	AN	648	12	610	2	0	0	0	0	24	6
Pilisszentkereszt	ATA	1150	97	25	1028	0	0	0	0	0	6
-Pilisszentkereszt	AT	1049	32	53	964	0	0	0	0	0	22
-Pilis-Szent-Kereszt	AT	952	58	39	855	0	0	0	0	0	8
-Szent-Kereszt (Pilis-)	AT	846	24	62	730	0	0	0	0	30	6
Pilisszentlászló	ATA	795	71	2	722	0	0	0	0	0	3
-Pilisszentlászló	AT	700	47	7	646	0	0	0	0	0	7
-Pilis-Szent-László	AT	591	24	7	560	0	0	0	0	0	10
-Szent-László (Pilis-)	AT	560	36	4	464	0	0	2	0	54	4
Pilisvörösvár	ANA	5584	1111	4268	83	34	1	49	4	34	201
-Pilisvörösvár	AN	3659	290	3319	31	0	0	1	1	17	172
-Vörösvár	AN	3048	82	2953	11	0	0	0	1	1	155
-Vörösvár	AN	2668	59	2463	10	0	0	0	0	136	106
Pócsmegyer	AMA	1271	1255	14	1	0	0	0	0	1	18
-Pócsmegyer	AM	1256	1232	15	4	2	0	0	1	2	25
-Pócs-Megyer	AM	1119	1079	34	4	0	0	0	1	1	23
-Megyer (Pócs-)	AM	973	912	15	9	0	0	0	0	37	9

PEST-PILIS-SOLT-KISKUN várm.	OTE	osz	mag	nem	szl	rom	rut	hor	sze	egy	zsi
Pomáz	AmA	4477	1923	1286	494	2	0	1	748	23	157
-Pomáz	Am	3916	1480	1135	510	2	0	2	765	22	169
-Pomáz	Am	3473	1223	1094	376	3	0	1	764	12	206
-Pomáz	Am	3366	980	948	507	0	0	1	816	114	176
Solymár	ANA	3108	1086	1983	25	0	0	1	2	11	17
-Solymár	AN	2361	224	2119	9	0	0	1	0	8	33
-Solymár	AN	1820	90	1681	31	0	0	1	2	15	24
-Solymár	AN	1489	50	1385	3	0	0	0	0	51	12
Szigetmonostor	AMA	1262	1237	9	5	0	0	0	1	10	11
-Szigetmonostor	AM	1273	1247	10	14	0	0	0	0	2	8
-Sziget-Monostor	AM	1182	1137	8	32	0	0	0	2	3	9
-Monostor (Sziget-)	AM	1124	1072	9	7	0	0	0	0	36	9
Tahitótfalu	AMA	2246	2226	16	4	0	0	0	0	0	23
-Tahitótfalu	AM	2277	2244	22	7	0	0	1	0	3	25
-Tótfalu	AM	2250	2200	25	18	4	0	0	0	3	39
-Tótfalu	AM	2374	2256	11	12	0	0	0	0	95	30
Üröm	ANA	1328	73	1243	8	0	0	0	0	4	0
-Üröm	AN	1167	51	1104	5	0	2	0	0	5	0
-Üröm	AN	1000	41	937	8	0	0	0	0	14	0
-Üröm	AN	838	20	772	5	0	3	0	0	38	1
Visegrád	AMA	1506	880	608	15	0	0	0	0	3	7
-Visegrád	AN	1508	534	957	7	0	0	2	1	7	15
-Visegrád	AN	1250	237	997	15	0	0	0	0	1	3
-Visegrád	AN	1331	179	1068	14	0	0	1	0	69	10
Pomázi járás	69	47333	16746	23718	4732	59	3	266	1503	306	705

Áporka	AMA	975	965	4	1	0	0	0	0	5	13
-Áporka	AM	917	910	6	1	0	0	0	0	0	20
-Aporka	AM	862	857	1	1	0	0	0	0	3	27

-Áporka	AM	863	828	14	2	0	0	0	0	19	12
Kiskunlaczháza	AMA	4980	4966	8	2	0	0	1	0	3	155
-Kiskunlaczháza	AM	4488	4463	15	6	2	0	0	0	2	169
-Kis-Kun-Laczháza	AM	4053	4033	12	6	0	0	0	0	2	178
-Laczháza (Kis-Kún-)	AM	3945	3768	12	8	0	1	0	0	156	131
Lórév	ASA	692	41	1	0	0	0	0	631	19	3
-Lórév	AS	656	31	2	0	0	0	0	604	19	4
-Lóré	AS	619	43	3	0	0	0	0	566	7	9
-Loré	AS	585	24	2	0	0	0	0	544	15	11
Majosháza	AMA	745	742	2	1	0	0	0	0	0	10
-Majosháza	AM	621	602	19	0	0	0	0	0	0	2
-Majosháza	AM	465	465	0	0	0	0	0	0	0	1
-Majosháza	AM	478	457	7	0	0	0	1	0	13	4
Makád	AMA	1538	1537	0	1	0	0	0	0	0	13
-Makád	AM	1595	1594	0	1	0	0	0	0	0	16
-Makád	AM	1641	1639	1	1	0	0	0	0	0	13
-Makád	AM	1592	1532	5	2	0	0	2	0	51	8
Pereg	AMA	2626	2626	0	0	0	0	0	0	0	20
-Pereg	AM	2298	2273	14	1	0	0	0	0	10	25
-Pereg	AM	2049	2017	19	4	0	0	0	1	8	15
-Pereg	AM	1671	1582	6	10	0	0	0	0	73	18
Ráczkeve	AMA	6881	6736	52	7	0	0	1	22	63	209
-Ráczkeve	AM	6498	6403	57	22	2	0	0	10	4	162
-Ráczkeve	AM	5861	5779	59	4	0	0	0	15	4	128
-Ráczkeve	AM	5463	5060	127	14	0	1	2	57	202	95
Szigetbecse	AMA	956	767	183	0	0	0	0	3	3	0
-Szigetbecse	AM	809	737	72	0	0	0	0	0	0	10
-Sziget-Becse	AN	785	112	670	0	0	0	0	3	0	6
-Becse	AN	719	80	613	1	0	1	0	0	24	3
Szigetcsép	AMA	1619	1069	240	0	0	0	0	309	1	16
-Szigetcsép	AN	1215	93	856	1	0	0	0	260	5	8
-Sziget-Csép	AN	1030	45	745	0	0	0	0	239	1	16
-Csép	AN	977	40	685	0	0	0	0	207	45	14
Szigetszentmárton	AMA	1048	827	221	0	0	0	0	0	0	0
-Szigetszentmárton	AN	825	95	730	0	0	0	0	0	0	3
-Sziget-Szent-Márton	AN	666	40	620	0	0	0	0	6	0	3
-Szent-Márton (Sziget-)	AN	658	37	583	0	0	0	6	0	32	7
Szigetszentmiklós	AMA	3997	3974	11	3	0	0	0	1	8	53
-Szigetszentmiklós	AM	3233	3214	16	3	0	0	0	0	0	80
-Sziget-Szent-Miklós	AM	2738	2699	13	4	0	0	0	8	14	63
-Szent-Miklós (Sziget-)	AM	2501	2359	21	2	0	1	0	7	111	34
Szigetújfalu	ANA	1781	157	1624	0	0	0	0	0	0	2
-Szigetújfalu	AN	1566	157	1386	2	0	0	0	0	21	8
-Sziget-Ujfalu	AN	1347	206	1140	0	0	0	0	0	1	2
-Ujfalu (Sziget-)	AN	1173	65	1054	0	0	0	0	0	54	0
Taksony	AMA	3527	3152	370	3	0	0	0	0	2	50
-Taksony	AN	2952	761	2182	6	0	0	0	1	2	53
-Taksony	AN	2367	300	2056	6	1	0	0	0	4	49
-Taksony	AN	2010	237	1654	1	0	0	0	0	118	25

PEST-PILIS-SOLT-KISKUN várm.	OTE	osz	mag	nem	szl	rom	rut	hor	sze	egy	zsi
Tököl	AMA	3608	2982	146	2	3	0	2	1	472	104
-Tököl	AE	2805	804	511	15	0	0	3	5	1467	97
-Tököl	AS	2017	348	385	55	0	0	2	1225	2	86
-Tököl	AM	1664	999	107	4	0	0	235	235	84	52
Ráckevei járás	68	34973	30541	2862	20	3	0	4	967	576	64

Acsa	AMA	1168	929	0	239	0	0	0	0	0	27
-Acsa	AM	1128	912	1	214	0	0	0	0	1	27
-Acsa	AT	1114	523	6	565	0	0	0	0	20	39
-Acsa	AT	1041	380	9	627	0	0	0	0	25	49
Alag	AMA	1624	1352	132	21	4	0	0	4	111	16
/Nincs adata.	A/	0	0	0	0	0	0	0	0	0	0
Csomád	ATA	874	66	0	808	0	0	0	0	0	8
-Csomád	AT	822	197	1	624	0	0	0	0	0	6
-Csomád	AT	746	334	5	406	0	0	0	0	1	12
-Csomád	AT	692	57	3	599	0	0	0	0	33	7
Csővár	AMA	623	335	0	288	0	0	0	0	0	20
-Csővár	AM	642	331	0	311	0	0	0	0	0	16
-Csővár	AM	655	503	0	152	0	0	0	0	0	33
-Csővár	AT	629	211	4	376	0	0	0	0	38	38
Dunakeszi	AMA	3356	3263	43	20	1	1	6	2	20	63
-Dunakeszi	AM	2897	2617	93	45	2	1	3	0	136	43
-Dunakesz	AM	1561	1544	9	8	0	0	0	0	0	18
-Dunakesz	AM	1423	1250	33	41	0	0	0	0	99	11
Fót	AMA	3929	3878	11	14	0	0	3	11	12	35
-Fót	AM	3470	3410	15	15	3	0	0	1	26	43
-Fót	AM	2786	2739	37	3	0	0	0	1	6	15
-Fóth	AM	2278	2134	34	13	0	0	0	0	97	31

Kisnémedi	AMA	826	826	0	0	0	0	0	0	0	14
-Kisnémedi	AM	760	744	0	16	0	0	0	0	0	14
-Kis-Némedi	AM	734	716	8	9	0	0	1	0	0	33
-Némedi (Kis-)	AM	724	684	3	7	0	0	1	0	29	23
Őrszentmiklós	AMA	910	899	4	5	0	0	0	0	2	12
-Őrszentmiklós	AM	834	834	0	0	0	0	0	0	0	21
-Kis-Szentmiklós	AM	732	725	6	1	0	0	0	0	0	21
-Szent-Miklós (Kis-)	AM	634	599	0	6	0	0	0	0	29	14
Pestújhely	AMA	5547	5190	195	66	19	0	4	8	65	388
/Nincs adata.	A/	0	0	0	0	0	0	0	0	0	0
Püspökhatvan	AMA	1337	936	2	336	0	0	0	0	63	3
-Püspökhatvan	AT	1361	603	2	755	0	0	0	0	1	22
-Püspök-Hatvan	AT	1210	592	2	616	0	0	0	0	0	13
-Hatvan (Püspök-)	AT	1199	340	5	809	0	0	0	0	45	24
Püspökszilágy	AMA	1084	1080	0	4	0	0	0	0	0	8
-Püspökszilágy	AM	1002	974	2	26	0	0	0	0	0	18
-Szilágy	AM	881	871	0	9	0	0	0	0	1	8
-Szilágy	AM	819	790	0	0	0	0	0	0	29	8
Rákospalota	AMA	25147	24273	506	125	16	2	16	21	188	1552
-Rákospalota	AM	11744	11186	404	76	4	0	2	4	68	638
-Rákos-Palota	AM	6264	5827	222	75	0	1	1	6	132	242
-Palota (Rákos-)	AM	4105	3546	191	86	0	0	7	3	272	123
Sződ	AMA	3675	3398	31	195	0	0	0	1	50	56
-Sződ	AM	2314	1816	28	425	0	0	0	2	43	17
-Sződ	AM	2119	1576	23	446	0	0	0	0	74	15
-Szöd	AT	1849	562	20	1115	0	0	0	1	151	27
Váczbottyán	AMA	543	543	0	0	0	0	0	0	0	4
-Váczbottyán	AT	514	166	1	347	0	0	0	0	0	4
-Bottyán	AM	440	399	0	41	0	0	0	0	0	11
-Bottyán	AT	407	93	8	288	0	0	0	0	18	8
Váczduka	AMA	647	614	1	32	0	0	0	0	0	6
-Váczduka	AM	667	607	2	40	0	0	0	0	18	4
-Duka	AM	490	480	0	8	0	0	0	0	2	11
-Duka	AM	552	445	8	72	0	0	0	0	27	5
Váczhartyán	AMA	868	863	1	4	0	0	0	0	0	11
-Váczhartyán	AM	890	885	2	3	0	0	0	0	0	18
-Vácz-Hartyán	AM	782	779	0	1	0	0	0	0	2	18
-Vácz-Hartyán	AM	777	705	12	20	0	0	0	0	40	46
Váczkisújfalu	ATA	487	201	0	285	0	0	0	0	1	5
-Váczkisújfalu	AT	405	149	6	250	0	0	0	0	0	11
-Kis-Ujfalu	AM	431	374	2	55	0	0	0	0	0	22
-Ujfalu (Kis-)	AT	415	127	7	268	0	0	0	0	13	18
Váczrátót	AMA	1122	1046	5	63	0	0	0	0	8	14
-Váczrátót	AM	1033	519	9	503	0	0	0	0	2	11
-Rátót	AM	906	567	20	317	0	0	0	0	2	15
-Rátót	AT	771	100	15	582	0	0	0	0	74	8
Veresegyház	AMA	2208	2195	7	5	0	0	0	0	1	46
-Veresegyház	AM	1716	1704	7	2	0	0	0	0	3	56
-Veresegyháza	AM	1554	1533	9	12	0	0	0	0	0	47
-Veres-Egyháza	AM	1390	1299	8	32	0	0	0	0	51	59

PEST-PILIS-SOLT-KISKUN vár.	OTE	osz	mag	nem	szl	rom	rut	hor	sze	egy	zsi
Zsidó	ATA	926	325	2	599	0	0	0	0	0	7
-Zsidó	AT	768	278	2	487	0	0	0	0	1	7
-Zsidó	AT	713	217	5	488	0	0	0	0	3	7
-Zsidó	AT	699	116	12	540	0	0	0	0	31	18
Váci járás	54	56901	52212	940	3109	40	3	29	47	521	229
Czegléd rtv.	AMA	33942	33593	177	72	9	10	2	42	37	1121
-Czegléd rtv.	AM	30106	29973	67	34	2	0	2	1	27	913
-Czegléd r.t.v.	AM	27549	27257	145	81	1	0	1	1	63	935
-Czegléd r.t.v.	AM	24872	23461	123	64	1	0	0	5	1218	759
Kiskunfélegyháza rtv.	AMA	34924	34791	51	16	11	0	2	6	47	1051
-Kiskunfélegyháza rtv.	AM	33408	33228	91	40	15	0	9	14	11	1018
-Kis-Kun-Félegyháza r.t.v.	AM	30326	30156	111	32	2	0	1	1	23	842
-Kis-Kún-Félegyháza r.t.v.	AM	23912	22624	86	40	0	0	0	2	1160	641
Kiskunhalas rtv.	AMA	24381	24167	112	14	6	0	3	22	57	681
-Kiskunhalas rtv.	AM	19866	19535	175	7	11	0	2	40	96	603
-Kis-Kun-Halas r.t.v.	AM	17138	16942	91	24	1	0	1	22	57	537
-Kis-Kún-Halas r.t.v.	AM	15039	14500	31	15	0	0	0	1	492	499
Nagykőrös rtv.	AMA	28575	28445	31	18	14	0	0	3	64	727
-Nagykőrös rtv.	AM	26638	26497	68	39	12	1	0	3	18	729
-Nagy-Kőrös r.t.v.	AM	24584	24443	55	53	2	0	1	3	27	758
-Nagy-Kőrös r.t.v.	AM	22769	21768	64	65	2	0	0	4	866	694
Szentendre rtv.	AMA	5673	2971	916	941	2	1	4	579	259	217
-Szentendre rtv.	Am	4822	1857	1121	859	2	0	8	600	375	221
-Szent-Endre r.t.v.	An	4260	1124	1187	1004	4	3	2	815	121	176
-Szent-Endre r.t.v.	An	4229	995	1244	1051	2	0	5	738	194	216
Újpest rtv.	AMA	55197	49307	3116	1322	106	21	88	296	941	10140

-Újpest	AM	41858	35277	4213	1261	17	14	61	44	971	7331
-Uj-Pest	AM	23521	18087	4059	800	16	1	13	26	519	3915
-Uj-Pest	AM	11668	7403	2809	460	3	4	5	14	970	2002
Vácz rtv.	AMA	18952	17788	465	373	58	3	17	129	119	2131
-Vácz rtv.	AM	16808	15687	465	243	119	4	10	119	161	1875
-Vácz r.t.v.	AM	14450	12599	817	431	157	4	13	125	304	1609
-Vácz r.t.v.	AM	13199	11136	740	417	66	0	11	78	751	1543
Budapest székesfőváros	AMA	880371	756070	78882	20359	2777	242	2796	3972	15273	203687
-Budapest székes főváros	AM	732322	578458	104520	25168	1299	176	2148	2731	17822	168985
-Budapest székesfőváros	AM	491938	326395	117902	27449	752	116	1102	1891	16331	103317
-Budapest sz.k. és főváros	AM	360551	198742	119902	21581	408	59	1236	520	18103	70879
Kecskemét tjv.	AMA	66834	66109	446	109	16	4	21	67	62	2022
-Kecskemét thjv.	AM	57812	57283	401	40	8	2	16	17	45	1978
-Kecskemét t.j.v.	AM	48493	48085	259	70	20	1	3	7	48	1789
-Kecskemét sz.k.v.	AM	44887	42848	161	56	11	0	8	19	1784	1749
PEST-PILIS-SOLT-KISKUN várm.	AM	1030836	906294	83496	26681	564	60	602	3895	9244	39448

ABAÚJ-TORNA vármegye	OTE	osz	mag	nem	szl	rom	rut	hor	sze	egy	zsi
Alsógagy	AMA	353	351	0	2	0	0	0	0	0	10
-Alsógagy	AM	369	350	0	19	0	0	0	0	0	13
-Alsó-Gagy	AM	375	358	0	17	0	0	0	0	0	16
-Gagy (Alsó-)	AT	344	108	8	220	0	0	0	0	8	21
Alsóláncz	CMA	269	265	1	3	0	0	0	0	0	2
-Alsóláncz	CM	264	260	2	2	0	0	0	0	0	3
-Alsó-Láncz	CM	272	264	0	8	0	0	0	0	0	5
-Láncz (Alsó-)	CM	303	268	1	21	0	0	0	0	13	8
Bodoló	CMA	561	548	3	10	0	0	0	0	0	24
-Bodolló	CM	540	507	8	22	0	0	0	0	3	26
-Bodolló	CM	483	472	1	10	0	0	0	0	0	43
+Bodoló (Kis-)	CM	158	134	0	19	0	0	0	0	5	8
+Bodoló (Nagy-)	CM	344	297	18	18	0	0	0	0	11	56
Buzita	CMA	1088	1083	1	3	1	0	0	0	0	44
-Buzita	CM	1186	1172	2	9	0	0	0	0	3	78
-Buzita	CM	1203	1199	0	4	0	0	0	0	0	67
-Buzita	CM	1146	1096	4	8	0	0	0	0	38	76
Büttös	AMA	426	400	2	20	0	0	0	0	4	15
-Büttös	AM	378	362	3	12	0	0	0	0	1	11
-Büttös	AM	317	267	2	46	0	0	0	0	2	11
-Büttös	AM	331	245	2	64	0	1	0	0	19	8
Csécs	CMA	827	768	1	54	0	0	0	0	4	44
-Csécs	CM	824	749	10	65	0	0	0	0	0	59
-Csécs	CM	837	680	46	80	0	0	0	0	31	89
-Csécs	CM	817	518	42	213	0	0	0	0	44	60
Csenyéte	AMA	521	511	2	8	0	0	0	0	0	24

-Csenyéte	AM	472	470	1	0	0	0	0	0	1	27
-Csenyéte	AM	417	375	2	4	0	0	0	0	36	30
-Csenyéte	AM	416	391	0	5	0	0	0	0	20	36
Debrőd	CMA	606	592	2	12	0	0	0	0	0	6
-Debrőd	CM	724	719	3	2	0	0	0	0	0	26
-Debrőd	CM	717	687	5	25	0	0	0	0	0	11
-Debröd	CM	659	592	9	22	0	0	0	0	36	8
Fáj	AMA	413	412	0	1	0	0	0	0	0	9
-Fáj	AM	392	379	0	13	0	0	0	0	0	15
-Fáj	AM	392	391	0	1	0	0	0	0	0	25
-Fáj	AM	369	352	0	4	0	0	0	0	13	18
Felsőgagy	AMA	467	467	0	0	0	0	0	0	0	25
-Felsőgagy	AM	495	495	0	0	0	0	0	0	0	41
-Felső-Gagy	AM	496	483	0	12	0	0	0	0	1	46
-Gagy (Felső-)	AM	516	483	4	17	0	0	0	0	12	38
Felsőláncz	CMA	306	299	0	7	0	0	0	0	0	2
-Felsőláncz	CM	312	312	0	0	0	0	0	0	0	4
-Felső-Láncz	CM	326	322	0	4	0	0	0	0	0	13
-Láncz (Felső-)	CM	330	307	0	13	0	0	0	0	10	10
Felsőmeczenzéf	CmA	1575	592	522	235	21	42	1	1	161	0
-Felsőmeczenzéf	CN	1411	248	745	314	8	3	4	0	89	0
-Felső-Meczenzéf	CN	1066	47	831	137	0	0	0	0	51	0
-Meczenzéf (Felső-)	CN	1359	10	1200	68	0	0	0	0	81	0
Fulókércs	AMA	464	464	0	0	0	0	0	0	0	13
-Fulókércs	AM	427	426	1	0	0	0	0	0	0	31
-Fuló-Kércs	AM	388	386	0	2	0	0	0	0	0	25
-Kércs (Fuló-)	AM	403	368	7	8	0	0	0	0	20	27
Gagyapáti	AMA	123	123	0	0	0	0	0	0	0	5
-Apáti	AM	111	98	0	13	0	0	0	0	0	1
-Apáti	AM	119	115	0	4	0	0	0	0	0	6
-Apáti	AT	110	22	2	85	0	0	0	0	1	4
Gagyvendégi	AMA	367	367	0	0	0	0	0	0	0	10
-Gagyvendégi	AM	353	353	0	0	0	0	0	0	0	4
-Vendégi	AM	333	331	0	2	0	0	0	0	0	10
-Vendégi	AM	327	315	0	0	0	0	0	0	12	13
Hím	CMA	284	276	0	8	0	0	0	0	0	8
-Hym	CM	269	269	0	0	0	0	0	0	0	4
-Hym	CM	282	280	0	2	0	0	0	0	0	7
-Him	CM	257	239	0	8	0	0	0	0	10	17
Jászó	CMA	1361	1318	9	26	0	0	0	0	8	78
-Jászó	CM	1445	1325	33	82	0	0	1	0	4	86
-Jászó	CM	1387	1220	40	103	0	0	0	0	24	89
-Jászó	CM	1496	1248	54	112	0	0	0	0	82	111
Jászómindszent	CTA	1263	558	7	694	0	0	0	0	4	30
-Jászómindszent	CT	1465	409	12	1041	0	0	0	0	3	34
-Jászó-Mindszent	CT	1302	38	14	1245	0	0	0	0	5	17
-Mindszent (Jászó-)	CT	1294	34	14	1206	0	0	0	0	40	18
Jászóújfalu	CMA	418	297	3	117	0	0	0	0	1	5
-Jászóújfalu	CT	455	31	14	410	0	0	0	0	0	16
-Jászó-Újfalu	CT	447	55	9	383	0	0	0	0	0	8
-Ujfalu (Jászó-)	CT	522	10	10	495	0	0	0	0	7	9

ABAÚJ-TORNA vármegye	OTE	osz	mag	nem	szl	rom	rut	hor	sze	egy	zsi
Jászóváralja	CMA	243	216	15	11	0	0	1	0	0	3
-Jászóváralja	CM	274	254	6	13	0	0	0	0	1	1
-Jászó-Váralja	CM	250	219	5	23	0	0	0	0	3	0
-Várallya (Jászó-)	CM	301	226	19	44	0	0	0	0	12	0
Komarócz	CMA	445	435	0	10	0	0	0	0	0	4
-Komárócz	CM	457	445	3	9	0	0	0	0	0	9
-Komárócz	CM	434	430	0	4	0	0	0	0	0	14
-Komárócz	CM	387	345	0	25	0	0	0	0	17	14
Litka	AMA	168	168	0	0	0	0	0	0	0	6
-Litka	AM	223	223	0	0	0	0	0	0	0	18
-Litka	AM	228	227	1	0	0	0	0	0	0	25
-Litka	AM	313	301	0	0	0	0	0	0	12	26
Makrancz	CMA	853	825	15	8	0	0	0	0	5	38
-Makrancz	CM	869	832	8	28	0	0	0	0	1	74
-Makrancz	CM	771	509	2	259	0	0	0	0	1	59
-Makrancz	CM	611	487	34	68	0	0	0	0	22	55
Meczenzéf	CNA	2658	596	1918	83	0	0	1	0	60	3
-Alsómeczenzéf	CN	2805	417	2258	112	0	1	0	0	17	11
-Alsó-Meczenzéf	CN	2690	159	2390	112	0	0	0	0	29	0
-Meczenzéf (Alsó-)	CN	3213	238	2773	58	0	0	0	0	144	0
Pány	CMA	496	471	0	25	0	0	0	0	0	3
-Pány	CM	515	302	7	206	0	0	0	0	0	15
-Pány	CT	544	167	23	354	0	0	0	0	0	21
-Pány	CT	579	136	41	379	0	1	1	0	21	40
Perény	CMA	1241	1231	3	7	0	0	0	0	0	21

-Perény	CM	1239	1219	6	14	0	0	0	0	0	41
-Perény	CM	1179	1141	0	38	0	0	0	0	0	46
-Perény	CM	1268	1195	5	31	0	0	0	0	37	75
Pusztaradvány	AMA	256	251	0	5	0	0	0	0	0	5
-Pusztaradvány	AM	206	205	0	1	0	0	0	0	0	2
-Puszta-Radvány	AM	168	157	0	11	0	0	0	0	0	2
-Radvány	AM	162	154	0	7	0	0	0	0	1	8
Reste	CMA	441	440	0	1	0	0	0	0	0	6
-Reste	CM	446	445	1	0	0	0	0	0	0	12
-Reste	CM	477	476	0	1	0	0	0	0	0	10
-Reste	CM	426	364	23	21	0	0	0	0	18	34
Rudnok	CTA	637	226	11	399	0	0	0	0	1	0
-Rudnok	CT	780	159	6	614	0	0	0	0	1	7
-Rudnok	CT	813	44	12	757	0	0	0	0	0	8
-Rudnok	CT	900	58	5	811	0	0	0	0	26	15
Somodi	CMA	1180	1166	1	13	0	0	0	0	0	12
-Somodi	CM	1223	1221	1	0	0	0	0	0	1	20
-Somodi	CM	1181	1163	10	1	0	0	0	0	7	32
-Somodi	CM	1265	1202	3	13	0	0	0	0	47	31
Stósz	CMA	1033	853	148	17	0	0	0	1	14	0
-Stósz	CN	1112	138	940	19	0	0	0	0	15	3
-Stósz	CN	1061	51	980	15	0	0	0	0	15	0
-Stósz	CN	1076	24	988	16	0	0	0	0	48	0
Szemere	AMA	502	502	0	0	0	0	0	0	0	15
-Szemere	AM	516	503	2	7	0	0	0	0	4	31
-Szemere	AM	457	453	1	2	0	0	0	0	1	18
-Szemere	AM	455	430	2	9	0	0	0	0	14	24
Szepsi	CMA	2197	2163	16	15	0	0	0	0	3	220
-Szepsi	CM	1840	1761	24	34	0	2	0	0	19	198
-Szepsi	CM	1765	1640	44	58	0	1	0	0	22	150
-Szepsi	CM	1856	1708	21	65	0	0	0	0	62	194
Szeszta	CMA	639	611	1	27	0	0	0	0	0	7
-Szeszta	CM	639	630	1	8	0	0	0	0	0	13
-Szeszta	CM	602	564	7	31	0	0	0	0	0	16
-Szeszta	CM	604	332	12	231	0	1	0	0	28	12
Csereháti járás	43	24681	19845	2681	1821	22	42	3	2	265	697

Abaújnádasd	CTA	1045	426	29	589	0	0	0	0	1	54
-Nádasd	CT	1042	449	2	588	0	0	0	0	3	69
-Nádasd	CT	992	420	2	570	0	0	0	0	0	84
-Nádasd	CT	958	141	10	779	0	0	0	0	28	99
Abaújrákos	CMA	199	130	0	63	0	0	0	0	6	2
-Rákos	CM	239	172	0	67	0	0	0	0	0	6
-Rákos	CT	255	123	3	129	0	0	0	0	0	3
-Rákos	Ct	250	121	2	122	0	0	0	0	5	9
Abaújvár	AMA	763	753	3	7	0	0	0	0	0	53
-Abaújvár	AM	796	782	5	5	0	0	0	0	4	65
-Abaujvár	AM	761	714	9	36	0	0	0	0	2	38
-Abaujvár	AM	838	805	0	1	0	0	0	0	32	79
Alsócsáj	CMA	218	130	0	88	0	0	0	0	0	5
-Alsócsáj	CT	207	34	16	157	0	0	0	0	0	16
-Alsó-Csáj	CT	174	54	1	118	0	1	0	0	0	25
-Csáj (Alsó-)	CT	193	82	1	99	0	0	0	0	11	24

ABAÚJ-TORNA vármegye	OTE	osz	mag	nem	szl	rom	rut	hor	sze	egy	zsi
Alsóhutka	CTA	329	96	3	228	0	0	0	0	2	3
-Alsóhutka	CT	369	121	1	247	0	0	0	0	0	2
-Alsó-Hutka	Ct	364	176	4	177	0	0	0	0	7	4
-Hutka (Alsó-)	Cm	347	166	9	159	0	0	0	0	13	6
Alsókéked	AMA	359	337	0	19	0	0	2	0	1	15
-Alsókéked	AM	344	319	2	22	0	0	0	0	1	12
-Alsó-Kéked	AM	339	300	2	29	0	0	8	0	0	13
-Kéked (Alsó-)	AT	355	101	10	221	0	0	0	0	23	12
Alsókemencze	CTC	476	104	11	356	0	0	0	0	5	23
-Alsókemencze	CT	427	89	1	337	0	0	0	0	0	8
-Alsó-Kemencze	CT	506	128	5	372	0	0	0	0	1	13
-Kemencze (Alsó-)	CT	529	91	2	412	0	0	0	0	24	14
Alsómislye	CTA	1019	121	8	836	0	0	0	0	54	47
-Alsómislye	CT	1018	347	7	664	0	0	0	0	0	37
-Alsó-Mislye	CT	1096	93	25	964	0	0	0	0	14	37
-Mislye (Alsó-)	CT	1136	68	38	990	0	0	0	0	40	75
Balogd	CTA	343	109	0	234	0	0	0	0	0	7
-Bologd	CT	289	13	1	275	0	0	0	0	0	6
-Bologd	CT	363	82	0	281	0	0	0	0	0	21
-Bologd	CM	313	167	13	125	0	1	0	0	7	12
Bátyok	CTC	371	11	0	342	0	0	0	0	18	0
-Bátyok	CT	343	27	6	310	0	0	0	0	0	15
-Bátyok	CT	403	8	18	366	0	0	0	0	11	19
-Bátyok	CT	385	10	5	352	0	0	0	0	18	16

Eszkáros	CMA	431	287	0	144	0	0	0	0	0	15
-Szkáros	CT	449	140	25	284	0	0	0	0	0	32
-Szkáros	CT	405	157	5	243	0	0	0	0	0	42
-Szkáros	CM	407	241	12	144	0	0	0	0	10	53
Felsőcsáj	CMA	352	271	0	50	0	0	0	0	31	8
-Felsőcsáj	CM	320	194	0	126	0	0	0	0	0	9
-Felső-Csáj	CM	328	261	0	67	0	0	0	0	0	14
-Csáj (Felső-)	CM	297	220	0	66	0	0	0	0	11	8
Felsőhutka	CTC	276	25	0	251	0	0	0	0	0	4
-Felsőhutka	CT	320	18	0	302	0	0	0	0	0	7
-Felső-Hutka	CT	302	17	6	271	0	0	0	0	8	18
-Hutka (Felső-)	CT	278	23	1	243	0	0	0	0	11	16
Felsőkéked	AMA	161	146	0	15	0	0	0	0	0	5
-Felsőkéked	AM	174	92	0	82	0	0	0	0	0	9
-Felső-Kéked	AT	189	29	6	154	0	0	0	0	0	17
-Kéked (Felső-)	AT	203	53	10	138	0	0	0	0	2	9
Felsőkemencze	CTC	337	10	5	308	0	0	0	0	14	5
-Felsőkemencze	CT	340	23	5	312	0	0	0	0	0	9
-Felső-Kemencze	CT	377	17	2	351	0	0	0	0	7	14
-Kemencze (Felső-)	CT	442	14	27	386	0	0	0	0	15	42
Felsőmislye	CTA	757	43	12	660	0	0	0	0	42	20
-Felsőmislye	CT	793	250	0	543	0	0	0	0	0	23
-Felső-Mislye	CT	765	91	6	656	0	0	0	0	12	23
-Mislye (Felső-)	CT	817	7	16	765	0	0	0	0	29	52
Filkeháza	AMA	150	149	0	0	0	0	0	0	1	5
-Filkeháza	AM	149	148	0	1	0	0	0	0	0	5
-Filkeháza	AT	164	54	3	107	0	0	0	0	0	9
-Filkeháza	AT	177	36	3	133	0	0	0	0	5	7
Füzér	AMA	719	577	0	142	0	0	0	0	0	17
-Füzér	AT	719	337	3	378	0	0	0	0	1	12
-Füzér	AM	761	488	7	266	0	0	0	0	0	16
-Füzér	AT	709	295	20	373	0	0	0	0	21	36
Füzérkajata	AMA	366	366	0	0	0	0	0	0	0	3
-Kajata	AM	375	375	0	0	0	0	0	0	0	3
-Kajata	AM	340	340	0	0	0	0	0	0	0	7
-Kajáta	AM	345	333	1	1	0	0	0	0	10	13
Füzérkomlós	AMA	282	281	1	0	0	0	0	0	0	5
-Komlós	AM	293	292	0	1	0	0	0	0	0	22
-Komlós	AM	292	292	0	0	0	0	0	0	0	22
-Komlós	AM	319	299	4	5	0	0	0	0	11	13
Füzérnádaska	CTC	218	22	0	178	0	0	0	0	18	12
-Nádaska	CT	200	18	0	182	0	0	0	0	0	16
-Nádaska	CT	168	0	9	159	0	0	0	0	0	3
-Nádaska	CT	137	9	0	126	0	0	0	0	2	9
Füzérradvány	AMA	653	637	3	8	0	0	0	0	5	11
-Radvány	AM	672	652	5	11	0	0	0	0	4	20
-Radvány	AM	629	622	4	3	0	0	0	0	0	22
-Radvány	AM	592	574	8	2	0	0	0	0	8	41
Garbóczbogdány	CMA	483	379	1	103	0	0	0	0	0	36
-Garbóczbogdány	CT	501	220	11	270	0	0	0	0	0	41
-Garbócz-Bogdány	CM	436	267	12	149	0	0	0	0	8	44
+Bogdány	CM	198	153	4	35	0	0	0	0	6	38
+Garbócz	CM	236	201	0	26	0	0	0	0	9	20

ABAÚJ-TORNA vármegye	OTE	osz	mag	nem	szl	rom	rut	hor	sze	egy	zsi
Györgyi	CTC	199	32	0	154	0	0	0	0	13	13
-Györgyi	CT	178	20	3	155	0	0	0	0	0	10
-Gyürgyi	CT	213	62	2	146	0	0	0	0	3	67
-Györgyi	CT	200	28	10	157	0	0	0	0	5	10
Györke	CmA	689	330	16	293	0	0	0	0	50	39
-Györke	CM	623	403	5	169	0	0	0	0	46	31
-Györke	CM	633	359	42	217	0	0	0	0	15	7
-Győrke	CM	637	369	6	234	0	0	0	0	28	81
Hernádcsány	CMA	1425	824	29	553	0	0	0	0	19	151
-Csány	CM	1365	1142	14	208	0	0	0	0	1	160
-Csány	Ct	985	454	29	490	0	0	0	0	12	113
-Csány	Ct	1043	454	52	460	0	0	0	0	77	128
Hernádgönyű	CMA	351	211	1	139	0	0	0	0	0	19
-Gönyű	CT	335	47	8	280	0	0	0	0	0	12
-Gönyű	CT	286	22	7	255	0	0	0	0	2	27
-Gönyű	CT	304	22	14	255	0	0	0	0	13	26
Hernádzsadány	CMA	970	793	9	112	0	0	0	0	56	155
-Zsadány	CM	858	596	13	249	0	0	0	0	0	145
-Zsadány	CT	671	291	20	360	0	0	0	0	0	75
-Zsadány	CM	763	440	30	271	0	0	0	0	22	96
Hollóháza	AMA	688	516	5	167	0	0	0	0	0	29
-Hollóháza	AT	696	304	20	369	0	0	0	0	3	29
-Hollóháza	AT	635	148	32	453	0	0	0	0	2	31

-Hollóháza	AT	562	96	20	416	0	0	0	0	30	24
Kalsa	CTC	376	123	4	249	0	0	0	0	0	8
-Kalsa	CT	355	89	6	260	0	0	0	0	0	15
-Kalsa	CT	331	37	0	294	0	0	0	0	0	26
-Kalsa	CT	333	32	3	285	0	0	0	0	13	31
Kelecsenyborda	CTC	253	17	1	234	0	0	0	0	1	8
-Kelecsenyborda	CT	245	12	2	230	0	0	0	0	1	5
-Kelecseny-Borda	CT	236	13	1	222	0	0	0	0	0	2
-Kelecsény	CT	265	4	5	249	2	0	0	0	5	11
Kisbózsva	AMA	139	138	1	0	0	0	0	0	0	2
-Kisbózsva	AM	100	98	2	0	0	0	0	0	0	0
-Kis-Bózsva	AM	120	115	0	5	0	0	0	0	0	3
-Bósva (Kis-)	AM	128	116	1	6	0	0	0	0	5	9
Kishuta	AMA	230	160	0	70	0	0	0	0	0	5
-Sompatakikishuta	AT	206	53	2	151	0	0	0	0	0	5
-Sompataki-Kis-Huta	AT	161	56	0	105	0	0	0	0	0	0
-Sompataki-Kis-Hutta	AT	120	6	0	110	0	0	0	0	4	5
Kisszaláncz	CMA	234	161	5	68	0	0	0	0	0	13
-Kisszaláncz	CM	283	157	1	125	0	0	0	0	0	15
-Kis-Szaláncz	CT	255	84	2	161	0	0	0	0	8	7
-Szaláncz (Kis-)	CT	191	82	9	98	0	0	0	0	2	10
Kovácsvágás	AMA	787	785	0	1	1	0	0	0	0	45
-Kovácsvágás	AM	789	774	10	5	0	0	0	0	0	61
-Kovácsvágás	AM	821	717	35	9	0	0	0	0	60	106
-Kovácsvágás	AM	810	759	7	25	1	0	0	0	18	117
Magyarbőd	CMC	672	571	2	24	0	2	0	0	73	24
-Bőd	CM	626	573	1	52	0	0	0	0	0	38
-Bőd	CM	641	579	0	62	0	0	0	0	0	25
-Bőd	CM	689	556	10	77	0	0	0	0	46	31
Nagybózsva	AMA	247	245	1	1	0	0	0	0	0	7
-Nagybózsva	AM	240	231	0	8	0	0	0	0	1	7
-Nagy-Bózsva	AM	288	268	3	17	0	0	0	0	0	11
-Bósva (Nagy-)	AM	281	255	5	15	0	0	0	0	6	12
Nagyhuta	ATA	175	34	0	141	0	0	0	0	0	0
-Sompatakinagyhuta	AT	207	11	0	196	0	0	0	0	0	0
-Sompataki-Nagy-Huta	AT	175	8	0	167	0	0	0	0	0	0
-Sompataki-Nagy-Hutta	AT	178	7	0	162	0	0	0	0	9	0
Nagyszaláncz	CMA	856	693	8	149	0	0	0	0	6	38
-Nagyszaláncz	CM	892	841	2	48	0	0	0	0	1	45
-Nagy-Szaláncz	CM	866	763	9	92	0	0	1	0	1	50
-Szaláncz (Nagy-)	CM	1024	827	23	122	0	4	1	0	47	50
Nyíri	AMA	569	564	1	4	0	0	0	0	0	6
-Nyíri	AM	606	601	4	1	0	0	0	0	0	14
-Nyíri	AM	544	526	7	11	0	0	0	0	0	13
-Nyiri	AM	609	561	23	8	0	0	0	0	17	52
Ósva	CTC	442	63	1	349	0	0	0	0	29	13
-Ósva	CT	460	216	0	244	0	0	0	0	0	8
-Ósva	CT	539	71	12	444	0	0	0	0	12	6
-Osva	CT	496	32	4	447	0	0	0	0	13	13
Ósvacsákány	CTC	362	26	1	314	0	0	0	0	21	2
-Csákány	CT	361	17	4	340	0	0	0	0	0	9
-Csákány	CT	376	23	10	328	0	0	0	0	15	14
-Csákány	CT	349	48	3	288	0	0	0	0	10	5
Pálháza	AMA	553	545	6	2	0	0	0	0	0	49
-Pálháza	AM	592	582	3	4	0	1	1	0	1	40
-Pálháza	AM	514	502	3	9	0	0	0	0	0	48
-Pálháza	AM	557	539	2	8	0	0	0	0	8	43
ABAÚJ-TORNA vármegye	OTE	osz	mag	nem	szl	rom	rut	hor	sze	egy	zsi
Pányok	AMA	420	417	1	2	0	0	0	0	0	18
-Pányok	AM	402	402	0	0	0	0	0	0	0	22
-Pányok	AM	416	414	0	2	0	0	0	0	0	21
-Pányok	AM	425	396	1	17	0	0	0	0	11	13
Petőszinye	CTC	786	183	14	519	0	0	1	0	69	41
-Petőszinye	CT	794	253	14	509	0	0	0	0	18	29
-Pető-Szinye	CM	756	380	8	315	0	1	0	0	52	10
-Szinnye (Pető-)	CT	788	119	20	584	0	0	0	0	65	23
Pusztafalu	AMA	472	466	0	3	0	0	0	0	3	0
-Pusztafalu	AM	504	499	4	1	0	0	0	0	0	21
-Pusztafalu	AM	499	485	2	12	0	0	0	0	0	17
-Pusztafalu	AM	444	425	0	10	0	0	0	0	9	17
Ránk	CTC	318	87	4	208	0	0	0	0	19	6
-Rank	CT	302	41	6	255	0	0	0	0	0	9
-Ránk	CT	307	11	16	274	0	0	0	0	6	16
-Ránk	CT	350	32	0	307	0	0	0	0	11	28
Ránkfüred	CTC	160	72	4	84	0	0	0	0	0	9
-Ránkfüred	Cm	158	78	11	69	0	0	0	0	0	3
-Herlein	CT	161	27	18	116	0	0	0	0	0	21
-Herlein	CT	146	23	3	113	0	0	0	0	7	10
Regeteruszka	CMA	725	397	1	319	0	0	8	0	0	22
-Regeteruszka	CT	654	77	7	569	0	0	0	0	1	23

-Regete-Ruszka	CT	634	74	23	528	0	0	0	0	9	24
-Ruszka (Regete-)	CT	593	141	13	420	0	0	0	0	19	25
Szalánczhuta	CTC	249	3	0	246	0	0	0	0	0	2
-Szalánczhuta	CT	238	43	1	194	0	0	0	0	0	4
-Szalánc-Huta	CT	213	15	2	196	0	0	0	0	0	7
-Szalánc-Hutta	CT	237	3	10	220	0	0	0	0	4	14
Szalánczújváros	CTC	531	166	9	356	0	0	0	0	0	17
-Újváros	CT	544	151	11	360	0	1	21	0	0	22
-Ujváros	CT	554	63	1	488	0	1	0	0	1	34
-Ujváros	CT	567	24	3	501	0	0	0	0	39	21
Telkibánya	AMA	1285	1273	2	4	2	0	0	0	4	31
-Telkibánya	AM	1467	1454	4	9	0	0	0	0	0	33
-Telkibánya	AM	1419	1397	13	9	0	0	0	0	0	46
-Telkibánya	AM	1185	1124	11	10	0	0	0	0	40	50
Újszállás	CTC	193	11	3	179	0	0	0	0	0	3
-Újszállás	CT	215	59	1	155	0	0	0	0	0	5
-Ujszállás	CT	213	43	0	170	0	0	0	0	0	2
-Ujszállás	CT	211	5	6	196	0	0	0	0	4	7
Vágáshuta	AMA	293	283	0	10	0	0	0	0	0	4
-Kovácsvágáshuta	AT	249	18	0	230	0	0	0	0	1	1
-Kovácsvágás-Huta	AM	207	133	1	72	0	0	0	0	1	0
-Kovácsvágási-Hutta	AT	207	8	0	189	0	0	0	0	10	3
Zsir	CTC	166	6	0	152	0	0	0	0	8	0
-Zsir	CT	145	3	0	141	0	1	0	0	0	0
-Zsir	CT	177	2	0	172	0	0	0	0	3	0
-Zsir	CT	172	2	1	162	0	0	0	0	7	4
Zsujta	AMA	479	471	3	5	0	0	0	0	0	52
-Zsujta	AM	499	465	0	30	0	0	0	0	4	44
-Zsujta	AM	498	495	0	3	0	0	0	0	0	48
-Zsujta	AM	527	481	3	28	0	0	0	0	15	64
Füzéri járás	44	26601	16076	208	9732	3	2	11	0	569	1186

Abaújalpár	AMA	265	264	0	1	0	0	0	0	0	8
-Alpár	AM	237	237	0	0	0	0	0	0	0	5
-Alpár	AM	221	217	2	2	0	0	0	0	0	5
-Alpár	AM	211	199	0	6	0	0	0	0	6	5
Abaújkér	AMA	1036	1034	1	0	0	0	0	0	1	57
-Kér	AM	1040	1036	4	0	0	0	0	0	0	64
-Kér	AM	1074	1057	4	13	0	0	0	0	0	102
-Kér	AM	1061	1000	3	19	0	0	0	0	39	116
Abaújszántó	AMA	4698	4665	16	13	0	0	0	0	4	893
-Abaújszántó	AM	4379	4322	29	23	0	1	1	0	3	1031
-Abaúj-Szántó	AM	4156	4067	36	38	1	2	0	0	12	1000
-Szántó (Abauj-)	AM	4279	3984	65	68	0	0	0	0	162	1086
Alsóczécze	AMA	279	279	0	0	0	0	0	0	0	10
-Alsóczécze	AM	303	299	1	2	0	0	0	0	1	6
-Alsó-Czécze	AM	334	334	0	0	0	0	0	0	0	8
-Czécze (Alsó-)	AM	336	328	1	1	0	0	0	0	6	14
Arka	AMA	293	293	0	0	0	0	0	0	0	8
-Arka	AM	323	323	0	0	0	0	0	0	0	10
-Arka	AM	332	330	0	1	0	0	0	0	1	8
-Árka	AM	364	351	0	3	0	0	0	0	10	15
Baskó	AMA	563	563	0	0	0	0	0	0	0	4
-Baskó	AM	587	586	1	0	0	0	0	0	0	21
-Baskó	AM	620	613	3	2	0	2	0	0	0	22
-Baskó	AM	611	569	2	15	0	3	0	0	22	18

ABAÚJ-TORNA vármegye	OTE	osz	mag	nem	szl	rom	rut	hor	sze	egy	zsi
Boldogkőújfalu	AMA	758	758	0	0	0	0	0	0	0	13
-Bodókőújfalu	AM	806	801	0	5	0	0	0	0	0	14
-Bodokő-Ujfalu	AM	693	670	13	10	0	0	0	0	0	14
-Ujfalu (Bodókő-)	AM	782	705	15	18	0	0	0	0	44	34
Boldogkőváralja	AMA	1029	1021	7	0	0	0	0	0	1	80
-Bodókőváralja	AM	1266	1245	11	0	0	2	5	0	3	127
-Bodókő-Váralja	AM	1325	1325	0	0	0	0	0	0	0	117
-Várallya (Bodókő-)	AM	1334	1182	12	75	1	0	0	0	64	121
Czekeháza	AMA	242	239	1	2	0	0	0	0	0	6
-Czekeháza	AM	224	221	1	2	0	0	0	0	0	6
-Czekeháza	AM	204	197	5	1	0	0	0	0	1	7
-Czekeháza	AM	220	194	2	11	0	0	0	0	13	7
Felsőczécze	AMA	249	249	0	0	0	0	0	0	0	9
-Felsőczécze	AM	238	238	0	0	0	0	0	0	0	11
-Felső-Czécze	AM	208	208	0	0	0	0	0	0	0	18
-Czécze (Felső-)	AM	226	216	0	2	0	0	0	0	8	17
Felsődobsza	AMA	1259	1259	0	0	0	0	0	0	0	21
-Felsődobsza	AM	1316	1310	1	4	0	0	0	0	1	63
-Felső-Dobsza	AM	1211	1204	0	2	0	5	0	0	0	64
-Dobsza (Felső-)	AM	1177	1116	11	2	0	0	0	0	48	53
Fony	AMA	820	817	1	1	0	0	0	0	1	27

-Fony	AM	886	874	3	7	0	0	0	0	2	32
-Fony	AM	907	897	2	8	0	0	0	0	0	55
-Fony	AM	1101	1037	1	11	0	1	0	0	51	64
Gibárt	AMA	426	425	1	0	0	0	0	0	0	27
-Gibárt	AM	407	405	2	0	0	0	0	0	0	14
-Gibárt	AM	418	407	4	6	0	0	0	0	1	26
-Gibárt	AM	361	345	0	0	0	0	0	0	16	15
Göncz	AMA	2819	2790	13	16	0	0	0	0	0	217
-Göncz	AM	2904	2840	12	38	0	0	0	0	14	234
-Göncz	AM	3130	3101	14	11	0	0	0	0	4	295
-Göncz	AM	3386	3128	59	40	0	1	0	0	158	307
Gönczruszka	AMA	1254	1241	2	6	0	0	0	0	5	111
-Gönczruszka	AM	1199	1186	0	11	0	0	0	0	2	99
-Göncz-Ruszka	AM	1170	1144	2	23	0	0	0	0	1	118
-Ruszka-Göncz	AM	1180	1115	3	26	0	0	0	0	36	142
Hejcze	AMA	755	745	1	9	0	0	0	0	0	25
-Hejcze	AM	736	732	2	2	0	0	0	0	0	30
-Hejcze	AM	854	848	2	4	0	0	0	0	0	31
-Hejcze	AM	993	922	8	5	0	0	0	0	58	49
Hernádbűd	AMA	329	329	0	0	0	0	0	0	0	3
-Hernádbüd	AM	425	425	0	0	0	0	0	0	0	31
-Hernád-Bűd	AM	441	441	0	0	0	0	0	0	0	25
-Bűd (Hernád-)	AM	420	404	3	2	0	0	0	0	11	26
Hernádkércs	AMA	606	604	1	1	0	0	0	0	0	9
-Hernádkércspréposd	AM	598	570	0	0	0	0	0	0	28	20
-Hernád-Kércs-Prépost	AM	536	523	0	7	0	0	0	0	6	18
-Kércs (Hernád-)	AM	462	406	2	35	0	0	0	0	19	11
Korlát	AMA	608	604	4	0	0	0	0	0	0	29
-Korlát	AM	640	638	2	0	0	0	0	0	0	55
-Korlát	AM	707	698	5	3	0	1	0	0	0	72
-Korlát	AM	722	680	9	7	0	1	0	0	25	90
Mogyoróska	AMA	291	288	0	3	0	0	0	0	0	6
-Mogyoróska	AM	307	289	0	2	0	16	0	0	0	7
-Mogyoróska	AM	269	243	0	2	0	24	0	0	0	4
-Mogyoróska	AM	271	257	1	1	0	9	0	0	3	8
Nagykinizs	AMA	498	498	0	0	0	0	0	0	0	15
-Nagykinizs	AM	476	474	0	2	0	0	0	0	0	13
-Nagy-Kinyizs	AM	424	424	0	0	0	0	0	0	0	15
-Kinizs (Nagy-)	AM	379	354	1	10	0	0	0	0	14	20
Pere	AMA	841	838	3	0	0	0	0	0	0	32
-Pere	AM	672	663	2	6	0	1	0	0	0	29
-Pere	AM	524	522	2	0	0	0	0	0	0	27
-Pere	AM	726	660	21	3	0	0	0	0	42	37
Regécz	AMA	297	294	0	3	0	0	0	0	0	3
-Regéczke	AM	338	325	0	13	0	0	0	0	0	2
-Regéczke	AM	337	309	0	28	0	0	0	0	0	11
-Regéczke	AM	237	232	0	0	0	0	0	0	5	19
Sima	AMA	187	187	0	0	0	0	0	0	0	6
-Sima	AM	198	195	0	1	0	0	0	0	2	6
-Sima	AM	188	188	0	0	0	0	0	0	0	3
-Sima	AM	172	161	0	0	0	0	0	0	11	0
Szentistvánbaksa	AMA	584	582	0	2	0	0	0	0	0	19
-Szentistvánbaksa	AM	549	547	0	2	0	0	0	0	0	29
-Szent-István-Baksa	AM	583	567	15	1	0	0	0	0	0	51
-Szent-István-Baksa	AM	626	592	12	3	0	0	0	0	19	52
Vilmány	AMA	824	809	5	2	0	1	0	0	7	92
-Vilmány	AM	813	808	1	0	0	0	0	0	4	118
-Vilmány	AM	831	827	2	2	0	0	0	0	0	117
-Vilmány	AM	891	809	12	32	0	0	0	0	38	105
ABAÚJ-TORNA vármegye	OTE	osz	mag	nem	szl	rom	rut	hor	sze	egy	zsi
Vilmánykisfalu	AMA	197	197	0	0	0	0	0	0	0	0
-Vilmánykisfalu	AM	222	222	0	0	0	0	0	0	0	3
-Vilmány-Kisfalu	AM	197	187	0	10	0	0	0	0	0	10
-Vilmány (Kisfalu-)	AM	205	197	0	0	0	0	0	0	8	27
Vizsoly	AMA	1103	1097	5	0	0	0	0	0	1	84
-Vizsoly	AM	1194	1188	1	3	0	0	0	0	2	99
-Vizsoly	AM	1285	1234	20	27	0	0	0	0	4	132
-Vizsoly	AM	1249	1116	12	69	0	0	0	0	52	134
Gönci járás	43	23110	22969	61	59	0	1	0	0	20	181
Abaszéplak	CTA	1064	213	18	831	0	1	0	0	1	45
-Széplak	CT	1026	122	19	725	0	0	0	0	160	40
-Széplak	CT	1019	64	52	753	0	0	0	0	150	80
-Széplak	CT	1076	123	43	772	0	0	0	0	138	107
Abaújharaszti	CTC	263	28	1	228	0	0	0	0	6	2
-Haraszti	CT	227	10	3	214	0	0	0	0	0	2
-Haraszti	CT	228	7	1	220	0	0	0	0	0	4
-Haraszti	CT	226	2	9	211	0	0	0	0	4	13
Abaújszakaly	CTA	555	175	1	313	0	0	0	0	66	7
-Szakaly	CT	510	62	11	427	0	0	0	0	10	23

-Szakaly	CT	483	42	12	417	0	0	0	0	12	45
-Szakály	CT	501	154	21	307	0	0	0	0	19	49
Abaújszina	CMA	1528	1400	8	104	2	0	0	0	14	144
-Szina	CM	1546	1152	50	322	0	0	0	0	22	180
-Szina	CM	1333	997	94	228	0	0	0	0	14	187
-Szina	CM	1413	875	88	404	0	0	0	0	46	252
Alsóolcsvár	CTC	243	6	17	218	0	0	0	0	2	17
-Alsóolcsvár	CT	274	19	7	235	0	0	0	0	13	15
-Alsó-Olcsvár	CT	307	28	12	242	0	0	0	0	25	11
-Olcsvár (Alsó-)	CT	315	49	6	248	0	0	0	0	12	8
Alsótőkés	CTC	490	8	3	479	0	0	0	0	0	5
-Alsótőkés	CT	502	8	4	490	0	0	0	0	0	7
-Alsó-Tőkés	CT	501	1	2	498	0	0	0	0	0	2
-Tőkés (Alsó-)	CT	384	1	4	378	0	0	0	0	1	5
Apátka	CTC	117	5	5	105	0	1	0	0	1	5
-Opáka	CT	197	17	22	146	0	0	0	0	12	15
-Opáka	CT	212	0	10	202	0	0	0	0	0	6
-Opáka	CT	198	2	16	175	0	0	0	0	5	7
Aranyida	CTC	878	86	34	758	0	0	0	0	0	9
-Aranyidka	CT	635	29	10	595	0	0	0	0	1	9
-Aranyidka	CT	673	17	39	616	0	0	0	0	1	11
-Aranyidka	CT	674	9	46	584	0	0	0	0	35	3
Bárcza	CTA	1330	609	17	703	1	0	0	0	0	65
-Bárcza	CT	1260	237	29	982	0	0	0	0	12	80
-Bárcza	CT	1098	327	29	738	0	0	0	0	4	89
-Bárcza	CT	933	208	49	631	0	0	0	0	45	83
Baska	CTA	240	6	4	220	0	0	0	0	10	4
-Baska	CT	237	8	1	228	0	0	0	0	0	9
-Baska	CT	219	1	3	209	0	0	0	0	6	4
-Baska	CT	210	2	2	196	0	0	0	0	10	5
Benyék	CTC	295	3	10	279	0	0	0	0	3	11
-Benyék	CT	268	10	5	252	0	0	0	0	1	5
-Benyék	CT	250	0	0	250	0	0	0	0	0	17
-Benyék	CT	234	0	0	233	0	0	0	0	1	17
Bernátfalva	CTA	240	18	2	162	0	0	0	0	58	8
-Bernátfalva	CT	222	32	15	175	0	0	0	0	0	17
-Bernátfalva	CT	223	46	11	143	0	0	0	0	23	33
-Bernátfalva	CT	244	26	42	155	0	0	0	0	21	51
Beszter	CMC	446	271	4	159	0	0	0	0	12	6
-Beszter	CM	425	245	3	177	0	0	0	0	0	6
-Beszter	CT	444	179	7	258	0	0	0	0	0	7
-Beszter	CT	452	137	4	293	0	0	0	0	18	6
Bocsárd	CMA	146	105	1	40	0	0	0	0	0	2
-Bocsárd	CT	153	16	3	134	0	0	0	0	0	4
-Bocsárd	CT	159	11	11	132	0	0	0	0	5	11
-Bocsárd	CM	126	120	0	1	0	0	0	0	5	6
Bölzse	CTA	277	133	2	141	0	0	0	0	1	11
-Hárombölzse	CT	246	22	7	216	0	0	0	0	1	12
-Három-Bölzse	CT	279	31	0	247	0	1	0	0	0	8
-Bölzse	CT	269	13	0	248	0	0	0	0	8	8
Búzafalva	CTA	316	29	14	265	0	0	0	0	8	24
-Búzafalva	CT	350	24	21	305	0	0	0	0	0	40
-Búzafalva	CT	352	38	28	272	0	0	0	0	14	38
-Buzafalva	CT	318	39	28	236	0	0	0	0	15	54
Buzinka	CMA	423	381	2	34	0	0	0	0	6	17
-Buzinka	CT	454	210	7	237	0	0	0	0	0	27
-Buzinka	CT	446	196	16	234	0	0	0	0	0	29
-Buzinka	CT	453	106	32	292	0	0	0	0	23	34

ABAÚJ-TORNA vármegye	OTE	osz	mag	nem	szl	rom	rut	hor	sze	egy	zsi
Csontosfalva	CTA	261	27	1	233	0	0	0	0	0	15
-Csontosfalva	CT	320	20	1	299	0	0	0	0	0	8
-Csontosfalva	CT	284	37	2	245	0	0	0	0	0	8
-Csontosfalva	CT	283	26	14	227	0	0	0	0	16	14
Enyiczke	CMA	1082	711	5	355	0	3	0	1	7	18
-Enyiczke	CT	1102	444	30	624	0	1	0	0	3	30
-Enyiczke	CT	970	239	31	697	0	0	0	0	3	41
-Enyiczke	CT	957	251	16	666	0	0	0	0	24	49
Felsőolcsvár	CTC	405	23	9	343	0	0	0	0	30	7
-Felsőolcsvár	CT	442	39	3	359	0	0	0	0	41	3
-Felső-Olcsvár	CT	390	29	9	339	0	0	0	0	13	9
-Olcsvár (Felső-)	CT	367	51	0	296	0	0	0	0	20	5
Felsőtőkés	CTC	511	18	0	480	0	0	0	0	13	8
-Felsőtőkés	CT	525	8	6	511	0	0	0	0	0	6
-Felső-Tőkés	CT	488	15	9	464	0	0	0	0	0	6
-Tőkés (Felső-)	CT	451	9	1	432	0	0	0	0	9	5
Hatkócz	CMA	216	177	1	37	0	0	1	0	0	3
-Hatkócz	CT	240	116	1	123	0	0	0	0	0	13
-Hatkócz	CT	253	18	1	234	0	0	0	0	0	7

-Hatkócz	CT	251	11	8	224	0	0	0	0	8	15
Hernádgecse	CTA	505	76	2	427	0	0	0	0	0	27
-Gecse	CT	499	58	25	399	0	0	0	0	17	54
-Gecse	CT	503	57	28	418	0	0	0	0	0	51
-Gecse	CT	376	34	24	311	0	0	0	0	7	46
Hernádszurdok	AMA	352	345	3	2	0	0	0	0	2	6
-Szurdok	AM	358	352	1	5	0	0	0	0	0	5
-Szurdok	AM	348	345	2	1	0	0	0	0	0	9
-Szurdok	AM	333	322	2	2	0	0	0	0	7	2
Hernádtihany	CTC	1668	71	2	1529	0	0	0	0	66	11
-Tihany	CT	1562	27	6	1466	0	0	0	0	63	9
-Tihany	CT	1431	26	8	1362	0	1	0	0	34	3
-Tihany	CT	1354	14	9	1273	0	0	0	0	58	4
Hidasnémeti	AMA	619	610	4	4	0	0	0	0	1	60
-Hidasnémeti	AM	560	554	1	4	0	0	0	0	1	57
-Hidas-Németi	AM	568	541	0	26	0	0	0	0	1	74
-Németi (Hidas-)	AM	511	403	45	46	0	0	0	0	17	81
Hilyó	CTC	476	28	5	419	0	12	0	0	12	10
-Hilyó	CT	506	30	11	465	0	0	0	0	0	10
-Hilyó	CT	528	5	15	506	0	0	0	0	2	10
-Hilyó	CT	597	14	17	548	0	0	0	0	18	0
Idabukócz	CTC	479	10	1	428	0	0	0	0	40	5
-Bukócz	CT	448	11	0	410	0	0	0	0	27	5
-Bukócz	CT	388	8	8	359	0	0	0	0	13	6
-Bukócz	CT	338	0	11	326	0	0	0	0	1	10
Izdoba	CTC	368	12	1	343	0	1	0	0	11	2
-Zdoba	CT	363	8	2	352	0	1	0	0	0	4
-Zdoba	CT	332	15	2	303	0	0	0	0	12	6
-Zdoba	CT	273	13	0	244	0	0	0	0	16	4
Kassabéla	CTC	880	37	0	840	0	0	0	0	3	17
-Kassabéla	CT	911	36	1	866	0	0	0	0	8	24
-Kassa-Béla	CT	1066	22	2	1032	0	0	0	0	10	11
-Béla (Kassa-)	CT	1150	10	15	1117	0	0	0	0	8	6
Kassahámor	CTC	616	27	31	526	0	0	0	0	32	6
-Kassahámor	CT	642	14	75	534	0	0	0	0	19	11
-Kassa-Hámor	CT	654	19	52	576	0	0	0	0	7	8
-Hámor (Kassa-)	CT	720	9	59	636	0	0	0	0	16	6
Kassamindszent	CTA	274	108	11	155	0	0	0	0	0	39
-Koksómindszent	CT	282	47	26	206	0	0	0	0	3	44
-Koksó-Mindszent	CT	251	23	43	184	0	0	0	0	1	57
-Mindszent (Koksó-)	CT	290	36	63	181	0	0	0	0	10	72
Kassaújfalu	CTC	1215	43	10	1144	0	0	0	0	18	30
-Kassaújfalu	CT	1164	23	15	1123	0	0	0	0	3	15
-Kassa-Ujfalu	CT	1151	8	17	1108	0	0	0	0	18	17
-Ujfalu (Kassa-)	CT	1066	3	25	992	0	0	0	0	46	29
Kenyhecz	CMA	473	425	8	39	1	0	0	0	0	27
-Kenyhecz	CM	453	360	11	81	0	0	0	0	1	46
-Kenyhecz	CM	477	376	13	88	0	0	0	0	0	46
-Kenyhecz	CM	515	389	8	90	0	0	0	0	28	59
Királynépe	CTC	446	146	1	259	0	1	0	0	39	8
-Királynép	CT	411	12	9	373	0	15	0	1	1	14
-Királynép	CT	421	22	15	370	0	7	0	0	7	17
-Királynép	CT	402	5	12	358	0	6	0	0	21	13
Kisida	CTA	437	161	3	269	0	0	1	0	3	17
-Kisida	CT	398	23	6	367	0	0	0	0	2	8
-Kis-Ida	CT	356	19	11	325	0	0	0	0	1	11
-Ida (Kis-)	CT	354	13	6	320	0	0	0	0	15	10
Koksóbaksa	CTA	190	43	0	147	0	0	0	0	0	6
-Koksóbaksa	CT	183	8	1	174	0	0	0	0	0	6
-Koksó-Baksa	CT	136	5	0	131	0	0	0	0	0	5
-Baksa (Koksó-)	CT	152	6	5	132	0	0	0	0	9	12
ABAÚJ-TORNA vármegye	OTE	osz	mag	nem	szl	rom	rut	hor	sze	egy	zsi
Lengyelfalva	CTC	583	68	4	498	0	0	0	0	13	10
-Lengyelfalva	CT	522	9	19	469	0	0	0	0	25	19
-Lengyelfalva	CT	518	24	17	472	0	0	0	0	5	18
-Lengyelfalva	CT	561	19	22	499	0	0	0	0	21	12
Miglécznémeti	CMA	424	395	1	28	0	0	0	0	0	21
-Miglécz	CM	491	443	9	39	0	0	0	0	0	46
-Miglécz	CM	406	355	3	48	0	0	0	0	0	57
-Miglécz	CM	384	299	2	63	0	0	0	0	20	56
Miszlóka	CTA	1230	388	6	809	0	0	0	0	27	12
-Miszlóka	CT	1183	47	11	1094	0	0	0	0	31	23
-Miszlóka	CT	1185	46	6	1133	0	0	0	0	0	34
-Miszlóka	CT	1032	30	18	924	0	0	0	0	60	36
Nagyida	CMA	2047	2010	5	30	0	0	0	0	2	119
-Nagyida	CM	1923	1745	39	138	0	0	0	0	1	175
-Nagy-Ida	CM	1835	1769	8	55	0	0	0	0	3	168
-Ida (Nagy-)	CM	1706	1386	100	143	0	0	0	0	77	210
Pólyi	CMA	550	288	5	257	0	0	0	0	0	9
-Pólyi	CT	601	102	5	493	0	0	0	0	1	19

-Polyi	CT	525	31	2	492	0	0	0	0	0	12
-Polyi	CT	530	27	21	464	0	0	0	0	18	31
Rás	CTC	322	0	0	310	0	0	0	0	12	0
-Rás	CT	325	0	0	324	0	0	0	0	1	4
-Rás	CT	279	0	1	278	0	0	0	0	0	4
-Rás	CT	268	3	0	256	0	0	0	0	9	3
Rozgony	CTC	1021	121	16	803	0	0	0	0	81	45
-Rozgony	CT	1063	152	44	820	0	0	0	0	47	56
-Rozgony	CT	1070	51	26	965	0	0	0	0	28	59
-Rozgony	CT	927	50	66	793	0	0	0	0	18	82
Sacza	CMA	571	427	7	124	0	0	0	0	13	26
-Sacza	CT	536	75	19	442	0	0	0	0	0	43
-Sacza	CT	532	54	19	441	0	0	0	0	18	28
-Sacza	CT	531	61	39	415	0	0	0	0	16	31
Semse	CMA	419	355	1	62	0	0	1	0	0	8
-Semse	CM	502	367	6	124	0	1	0	0	4	8
-Semse	CT	451	21	15	415	0	0	0	0	0	12
-Semse	CT	496	37	3	451	0	0	0	0	5	8
Szentlőrinczke	CTA	137	43	0	93	0	0	0	0	1	7
-Lőrinczke	CT	134	16	0	118	0	0	0	0	0	5
-Lőrinczke	CT	121	10	4	107	0	0	0	0	0	0
-Lőrinczke	CT	122	10	0	110	0	0	0	0	2	9
Széplakapáti	CTA	397	82	3	301	0	0	0	0	11	11
-Széplakapáti	CT	356	117	0	238	0	0	0	0	1	10
-Széplak-Apáti	CT	370	62	11	297	0	0	0	0	0	11
-Apáti (Széplak-)	CT	370	102	7	254	0	0	0	0	7	20
Szilvásapáti	CTA	311	10	0	300	0	1	0	0	0	0
-Szilvásapáti	CT	316	3	3	307	0	0	0	0	3	0
-Szilvás-Apáti	CT	284	3	4	277	0	0	0	0	0	0
-Apáti (Szilvás-)	CT	205	1	3	194	0	0	0	0	7	0
Tarczavajkócz	CTC	391	132	3	246	0	0	0	0	10	5
-Vajkócz	CT	428	21	15	392	0	0	0	0	0	21
-Vajkócz	CT	404	123	7	272	0	0	0	0	2	20
-Vajkócz	CT	392	11	12	361	0	0	0	0	8	22
Tornyosnémeti	AMA	886	869	3	13	0	0	0	0	1	55
-Tornyosnémeti	AM	932	898	3	29	0	2	0	0	0	88
-Tornyos-Németi	AM	842	823	3	16	0	0	0	0	0	93
-Németi (Tornyos-)	AM	892	704	12	123	0	0	0	0	53	118
Zsebes	CMA	354	222	2	129	0	0	0	0	1	0
-Zsebes	CT	377	41	2	334	0	0	0	0	0	5
-Zsebes	CT	309	73	0	236	0	0	0	0	0	7
-Zsebes	CT	306	75	0	223	0	0	0	0	8	9
Kassai járás	43	29967	11984	297	17021	4	20	3	1	637	1032

Abaújdevecser	AMA	545	545	0	0	0	0	0	0	0	15
-Devecser	AM	546	546	0	0	0	0	0	0	0	7
-Devecser	AM	534	521	0	1	0	0	0	0	12	7
-Devecser	AM	567	522	5	13	0	0	0	0	27	14
Abaújlak	AMA	334	333	0	1	0	0	0	0	0	8
-Újlakszanticska	AM	299	294	0	4	0	0	0	0	1	6
-Ujlak-Szanticska	AM	281	167	0	114	0	0	0	0	0	11
-Ujlak (Szanticska-)	AM	297	233	0	49	0	0	0	0	15	12
Abaújsáp	AMA	188	187	0	1	0	0	0	0	0	5
-Sáp	AM	191	191	0	0	0	0	0	0	0	5
-Sáp	AM	223	223	0	0	0	0	0	0	0	14
-Saáp	AM	213	203	0	2	0	0	0	0	8	4
Abaújszolnok	AMA	398	387	0	10	0	1	0	0	0	6
-Szolnok	AM	337	275	1	1	0	60	0	0	0	4
-Szolnok	AM	354	201	0	3	0	150	0	0	0	8
-Szolnok	AT	380	75	2	286	0	4	0	0	13	14

ABAÚJ-TORNA vármegye	OTE	osz	mag	nem	szl	rom	rut	hor	sze	egy	zsi
Alsófügöd	AMA	276	275	0	1	0	0	0	0	0	4
-Alsófügöd	AM	210	207	2	1	0	0	0	0	0	2
-Alsó-Fügöd	AM	188	188	0	0	0	0	0	0	0	2
-Fügöd (Alsó-)	AM	190	182	0	4	0	0	0	0	4	3
Alsókázsmárk	AMA	269	269	0	0	0	0	0	0	0	11
-Alsókázsmárk	AM	302	302	0	0	0	0	0	0	0	17
-Alsó-Kázsmárk	AM	342	340	0	2	0	0	0	0	0	15
-Kázsmárk (Alsó-)	AM	322	307	1	2	0	0	0	0	12	4
Alsóméra	AMA	421	420	1	0	0	0	0	0	0	18
-Alsóméra	AM	403	398	0	5	0	0	0	0	0	14
-Alsó-Méra	AM	336	331	5	0	0	0	0	0	0	20
-Méra (Alsó-)	AM	416	398	16	1	0	0	0	0	1	31
Alsónovaj	AMA	467	466	1	0	0	0	0	0	0	10
-Alsónovaj	AM	356	355	0	1	0	0	0	0	0	15
-Alsó-Novaj	AM	326	323	0	3	0	0	0	0	0	17
-Novaj (Alsó-)	AM	345	335	0	1	0	0	0	0	9	20
Alsószend	AMA	234	234	0	0	0	0	0	0	0	16

-Alsószend	AM	255	254	1	0	0	0	0	0	0	15
-Alsó-Szend	AM	197	197	0	0	0	0	0	0	0	12
-Szend (Alsó-)	AM	276	267	0	2	0	0	0	0	7	28
Alsóvadász	AMA	1715	1714	1	0	0	0	0	0	0	48
-Alsóvadász	AM	1361	1361	0	0	0	0	0	0	0	38
-Alsó-Vadász	AM	1206	1206	0	0	0	0	0	0	0	43
-Vadász (Alsó-)	AM	1152	1101	3	1	0	0	0	0	47	30
Aszaló	AMA	1644	1644	0	0	0	0	0	0	0	34
-Aszaló	AM	1641	1640	1	0	0	0	0	0	0	42
-Aszaló	AM	1571	1571	0	0	0	0	0	0	0	35
-Aszaló	AM	1598	1535	3	7	0	0	0	0	53	39
Bakta	AMA	683	677	0	5	0	0	0	0	1	34
-Bakta	AM	633	613	11	9	0	0	0	0	0	48
-Bakta	AM	634	633	0	1	0	0	0	0	0	43
-Bakta	AM	590	576	0	0	0	0	0	0	14	46
Beret	AMA	377	375	1	0	0	1	0	0	0	13
-Beret	AM	367	363	2	2	0	0	0	0	0	15
-Beret	AM	395	394	1	0	0	0	0	0	0	31
-Beret	AM	471	450	1	3	0	0	0	0	17	52
Csobád	AMA	692	685	2	0	0	2	0	0	3	20
-Csobád	AM	606	605	0	0	1	0	0	0	0	26
-Csobád	AM	610	609	0	1	0	0	0	0	0	28
-Csobád	AM	584	545	9	11	0	0	0	0	19	46
Detek	AMA	645	644	0	0	1	0	0	0	0	29
-Detektenger	AM	631	609	0	18	1	0	0	0	3	41
-Detek-Tenger	AM	558	558	0	0	0	0	0	0	0	43
-Detektenger	AM	590	561	2	2	0	0	0	0	25	45
Encs	AMA	1110	1104	0	3	1	0	1	0	1	174
-Encs	AM	981	965	7	6	0	0	0	1	2	144
-Encs	AM	806	792	6	8	0	0	0	0	0	109
-Encs	AM	893	836	11	11	0	0	2	0	33	87
Fancsal	AMA	495	488	1	6	0	0	0	0	0	9
-Fancsal	AM	454	448	1	5	0	0	0	0	0	12
-Fancsal	AM	470	465	3	2	0	0	0	0	0	12
-Fancsal	AM	511	473	1	21	0	0	0	0	16	25
Felsőfügöd	AMA	263	263	0	0	0	0	0	0	0	5
-Felsőfügöd	AM	253	248	5	0	0	0	0	0	0	5
-Felső-Fügöd	AM	272	267	1	4	0	0	0	0	0	12
-Fügöd (Felső-)	AM	274	263	0	1	0	0	0	0	10	8
Felsőkázsmárk	AMA	394	394	0	0	0	0	0	0	0	29
-Felsőkázsmárk	AM	337	336	0	1	0	0	0	0	0	28
-Felső-Kázsmárk	AM	357	357	0	0	0	0	0	0	0	23
-Kázsmárk (Felső-)	AM	353	314	9	3	0	0	0	0	27	35
Felsőméra	AMA	862	855	6	1	0	0	0	0	0	60
-Felsőméra	AM	796	782	11	2	0	0	0	0	1	107
-Felső-Méra	AM	715	696	7	12	0	0	0	0	0	58
-Méra (Felső-)	AM	778	716	11	0	0	0	0	0	51	110
Felsőnovaj	AMA	303	300	2	1	0	0	0	0	0	9
-Felsőnovaj	AM	296	295	0	1	0	0	0	0	0	13
-Felső-Novaj	AM	300	300	0	0	0	0	0	0	0	21
-Novaj (Felső-)	AM	300	282	1	2	0	0	0	0	15	20
Felsőszend	AMA	186	186	0	0	0	0	0	0	0	12
-Felsőszend	AM	159	157	0	2	0	0	0	0	0	9
-Felső-Szend	AM	163	162	0	1	0	0	0	0	0	11
-Szend (Felső-)	AM	170	164	0	0	0	0	0	0	6	13
Felsővadász	AMA	844	837	1	4	0	1	0	0	1	22
-Felsővadász	AM	847	602	3	241	0	0	0	0	1	36
-Felsővadász	AM	841	614	6	221	0	0	0	0	0	51
-Vadász (Felső-)	AM	822	792	2	1	0	0	0	0	27	94
Forró	AMA	1281	1244	1	34	0	2	0	0	0	68
-Forró	AM	1304	1244	4	56	0	0	0	0	0	78
-Forró	AM	1280	668	87	525	0	0	0	0	0	94
-Forró	AT	1383	280	46	987	0	0	0	0	70	83
ABAÚJ-TORNA vármegye	OTE	osz	mag	nem	szl	rom	rut	hor	sze	egy	zsi
Gadna	AMA	329	318	0	11	0	0	0	0	0	8
-Oroszgadna	AM	328	321	0	6	0	0	0	0	1	3
-Orosz-Gadna	AT	368	49	0	315	0	1	0	0	3	5
-Gadna (Orosz-)	AU	382	84	5	12	0	261	0	0	20	28
Garadna	AMA	709	675	6	28	0	0	0	0	0	46
-Garadna	AM	679	573	7	97	0	0	0	0	2	54
-Garadna	AM	625	611	2	12	0	0	0	0	0	38
-Garadna	AM	631	492	12	102	0	2	0	0	23	29
Halmaj	AMA	634	633	1	0	0	0	0	0	0	42
-Halmaj	AM	540	530	3	1	0	0	0	0	6	32
-Halmaj	AM	467	463	1	3	0	0	0	0	0	20
-Halmaj	AM	506	490	0	0	0	0	0	0	16	39
Hernádpetri	AMA	406	402	2	2	0	0	0	0	0	8
-Hernádpetri	AM	386	378	0	7	0	0	1	0	0	18
-Hernád-Petri	AM	398	378	1	19	0	0	0	0	0	20
-Petri (Hernád-)	AM	395	351	13	15	0	0	0	0	16	19

Hernádszentandrás	AMA	519	519	0	0	0	0	0	0	0	13
-Hernádszentandrás	AM	501	501	0	0	0	0	0	0	0	15
-Hernád-Szent-András	AM	533	532	0	1	0	0	0	0	0	20
-Szent-András	AM	527	509	0	3	0	0	0	0	15	18
Hernádvécse	AMA	1117	1013	13	90	1	0	0	0	0	73
-Hernádvécse	AM	722	718	0	3	0	0	0	0	1	26
-Hernád-Vécse	AM	675	647	5	23	0	0	0	0	0	35
-Vécse (Hernád-)	AM	680	372	6	263	0	0	0	0	39	72
Homrogd	AMA	807	805	0	2	0	0	0	0	0	16
-Homrogd	AM	715	711	1	3	0	0	0	0	0	27
-Homrogd	AM	630	625	0	5	0	0	0	0	0	21
-Homrogd	AM	645	613	0	11	0	2	0	0	19	32
Idrány	AMA	490	489	0	0	0	0	0	0	1	42
-Idrány	AM	370	370	0	0	0	0	0	0	0	34
-Idrány	AM	345	341	2	2	0	0	0	0	0	36
-Idrány	AM	345	276	7	8	0	0	0	0	54	35
Ináncs	AMA	907	870	0	4	0	0	1	0	32	49
-Ináncs	AM	855	847	1	7	0	0	0	0	0	38
-Ináncs	AM	883	855	0	28	0	0	0	0	0	34
-Ináncs	AM	891	865	1	25	0	0	0	0	0	32
Kiskinizs	AMA	496	496	0	0	0	0	0	0	0	18
-Kiskinizs	AM	509	509	0	0	0	0	0	0	0	28
-Kis-Kinizs	AM	554	554	0	0	0	0	0	0	0	26
-Kinizs (Kis-)	AM	520	505	1	0	0	0	0	0	14	33
Kupa	AMA	485	485	0	0	0	0	0	0	0	9
-Kupa	AM	403	403	0	0	0	0	0	0	0	13
-Kupa	AM	404	401	0	3	0	0	0	0	0	9
-Kupa	AM	435	418	1	0	0	0	0	0	16	37
Léh	AMA	287	286	0	1	0	0	0	0	0	4
-Léh	AM	248	248	0	0	0	0	0	0	0	3
-Léh	AM	240	240	0	0	0	0	0	0	0	8
-Léh	AM	290	282	1	0	0	0	0	0	7	10
Monaj	AMA	454	450	1	3	0	0	0	0	0	7
-Monaj	AM	390	385	1	3	0	0	0	0	1	18
-Monaj	AM	361	361	0	0	0	0	0	0	0	16
-Monaj	AM	287	266	0	6	0	0	0	0	15	19
Nyésta	AMA	218	218	0	0	0	0	0	0	0	5
-Nyésta	AM	214	214	0	0	0	0	0	0	0	3
-Nyésta	AM	231	231	0	0	0	0	0	0	0	5
-Nyésta	AM	257	246	1	1	0	0	0	0	9	8
Onga	AMA	1795	1788	2	4	0	0	0	0	1	76
-Onga	AM	1522	1508	2	12	0	0	0	0	0	94
-Onga	AM	1162	1158	0	3	0	0	1	0	0	69
-Onga	AM	1048	1000	6	5	0	0	0	0	37	77
Rásony	AMA	305	303	1	1	0	0	0	0	0	8
-Rásony	AM	303	302	0	1	0	0	0	0	0	7
-Rásony	AM	282	282	0	0	0	0	0	0	0	8
-Rásony	AM	312	306	0	0	0	0	0	0	6	27
Selyeb	AMA	847	846	0	0	0	0	0	0	1	34
-Selyeb	AM	766	764	0	2	0	0	0	0	0	15
-Selyeb	AM	792	778	2	10	0	0	0	0	2	55
-Selyeb	AM	897	836	3	29	0	0	0	0	29	39
Szala	AMA	384	384	0	0	0	0	0	0	0	21
-Szala	AM	354	345	2	7	0	0	0	0	0	21
-Szala	AM	352	352	0	0	0	0	0	0	0	20
-Szala	AM	371	348	0	15	0	0	0	0	8	30
Szárazberencs	AMA	139	137	0	2	0	0	0	0	0	2
-Berencs	AM	139	139	0	0	0	0	0	0	0	8
-Berencs	AM	193	193	0	0	0	0	0	0	0	11
-Berencs	AM	242	230	0	1	0	0	0	0	11	19
Szárazkék	AMA	326	312	0	14	0	0	0	0	0	4
-Kéty	AM	328	280	0	5	0	43	0	0	0	6
-Két	AM	292	289	1	2	0	0	0	0	0	11
-Kétty	AM	287	269	0	5	0	0	0	0	13	16
ABAÚJ-TORNA vármegye	OTE	osz	mag	nem	szl	rom	rut	hor	sze	egy	zsi
Szikszó	AMA	4678	4647	13	14	2	0	1	0	1	807
-Szikszó	AM	3966	3926	21	13	0	1	0	0	5	776
-Szikszó	AM	3893	3853	12	24	0	0	0	0	4	749
-Szikszó	AM	3586	3362	33	43	0	1	0	0	147	708
Tomor	AMA	533	525	0	0	0	0	0	0	8	20
-Tomor	AM	549	548	1	0	0	0	0	0	0	24
-Tomor	AM	515	514	0	1	0	0	0	0	0	30
-Tomor	AM	489	467	0	6	0	0	0	0	16	26
Szikszói járás	57	31491	31127	56	243	5	7	3	0	50	1971
Áj	CMA	394	394	0	0	0	0	0	0	0	5
-Áj	CM	507	457	3	29	0	0	0	0	18	7
-Áj	CM	456	456	0	0	0	0	0	0	0	55
-Áj	CM	543	512	6	7	0	0	0	0	18	10
Ájfalucska	CTA	661	37	3	601	0	0	0	0	20	7

-Falucska	CT	676	63	5	597	0	0	0	0	11	6
-Falucska	CT	562	30	15	502	0	11	0	0	4	6
-Falucska	CT	557	37	22	487	0	3	0	0	8	3
Becskeháza	AMA	228	227	0	0	0	0	0	0	1	5
-Becskeháza	AM	238	238	0	0	0	0	0	0	0	3
-Becskeháza	AM	253	252	0	1	0	0	0	0	0	4
-Becskeháza	AM	249	236	1	3	0	0	0	0	9	7
Bódvalenke	AMA	311	303	0	0	0	0	0	0	8	3
-Bódvalenke	AM	279	279	0	0	0	0	0	0	0	9
-Bódva-Lenke	AM	254	254	0	0	0	0	0	0	0	9
-Lenke	AM	262	254	0	0	0	0	0	0	8	20
Bódvarákó	AMA	337	337	0	0	0	0	0	0	0	5
-Rákó	AM	342	340	0	0	0	0	0	0	2	5
-Rákó	AM	331	317	2	12	0	0	0	0	0	3
-Rákó	AM	323	308	2	6	0	0	0	0	7	7
Bódvaszilas	AMA	916	896	2	4	0	0	14	0	0	24
-Szilas	AM	883	876	2	4	0	0	0	0	1	49
-Szilas	AM	847	837	2	8	0	0	0	0	0	59
-Szilas	AM	827	788	5	15	0	0	0	0	19	34
Bódvavendégi	CMA	427	421	0	2	0	0	1	0	3	10
-Bódvavendégi	CM	370	370	0	0	0	0	0	0	0	7
-Bódva-Vendégi	CM	352	346	1	5	0	0	0	0	0	9
-Bodva-Vendégi	CM	397	375	4	2	0	0	0	0	16	17
Derenk	AMA	373	358	3	11	0	0	0	0	1	7
-Derenk	AT	367	53	0	314	0	0	0	0	0	2
-Derenk	AM	344	318	0	21	0	0	0	0	5	3
-Derenk	AT	392	43	0	336	0	0	0	0	13	7
Dobódél	AMA	115	114	0	1	0	0	0	0	0	0
-Dobódél	AM	125	125	0	0	0	0	0	0	0	4
-Dobódél	AM	145	145	0	0	0	0	0	0	0	12
-Dobódél	AM	155	151	0	0	0	0	0	0	4	14
Égerszög	AMA	354	354	0	0	0	0	0	0	0	8
-Égerszög	AM	381	373	7	1	0	0	0	0	0	14
-Égerszög	AM	412	410	0	1	0	1	0	0	0	13
-Egerszög	AM	393	385	0	0	0	0	0	0	8	13
Gagybátor	AMA	674	672	1	1	0	0	0	0	0	22
-Gagybátor	AM	643	641	0	2	0	0	0	0	0	18
-Gagy-Bátor	AM	621	618	0	3	0	0	0	0	0	36
-Gagy (Bátor-)	AM	603	536	10	11	0	0	0	0	46	29
Hidvégardó	AMA	844	843	1	0	0	0	0	0	0	31
-Hidvégardó	AM	872	860	1	0	0	0	11	0	0	52
-Hídvég-Ardó	AM	808	777	22	3	0	0	0	0	6	66
-Hidvég (Ardó-)	AM	694	670	5	0	0	0	1	0	18	65
Jabloncza	CMA	556	552	0	4	0	0	0	0	0	10
-Jabloncza	CM	559	556	0	3	0	0	0	0	0	8
-Jabloncza	CM	538	538	0	0	0	0	0	0	0	14
-Jabloncza	CM	554	517	5	21	0	0	0	0	11	15
Jánok	CMA	734	657	3	2	0	0	0	0	72	17
-Jánok	CM	738	737	0	1	0	0	0	0	0	37
-Jánok	CM	665	619	3	43	0	0	0	0	0	47
-Jánok	CM	540	511	3	16	0	0	0	0	10	81
Jósvafő	AMA	616	616	0	0	0	0	0	0	0	22
-Jósvafő	AM	608	608	0	0	0	0	0	0	0	38
-Jósvafő	AM	666	662	3	1	0	0	0	0	0	46
-Jósvafő	AM	666	644	0	2	0	0	0	0	20	61
Kány	AMA	265	231	0	1	0	33	0	0	0	11
-Kány	AM	228	162	6	1	0	59	0	0	0	6
-Kány	AT	254	80	0	170	0	4	0	0	0	4
-Kány	AU	285	66	15	13	0	182	0	0	9	14
Keresztéte	AMA	144	144	0	0	0	0	0	0	0	2
-Keresztéte	AM	167	163	1	1	0	0	0	0	2	4
-Keresztéte	AM	151	148	2	1	0	0	0	0	0	5
-Keresztete	AM	160	146	1	6	0	0	0	0	7	15

ABAÚJ-TORNA vármegye	OTE	osz	mag	nem	szl	rom	rut	hor	sze	egy	zsi
Komjáti	AMA	534	527	0	3	0	0	0	0	4	6
-Komjáti	AM	512	512	0	0	0	0	0	0	0	21
-Komjáti	AM	490	489	0	1	0	0	0	0	0	25
-Komjáti	AM	529	505	1	1	0	0	0	0	22	60
Körtvélyes	CMA	403	403	0	0	0	0	0	0	0	8
-Körtvélyes	CM	417	414	1	2	0	0	0	0	0	6
-Körtvélyes	CM	435	423	2	10	0	0	0	0	0	10
-Körtvélyes	CM	455	438	1	7	0	0	0	0	9	14
Krasznokvajda	AMA	602	600	0	0	0	0	0	0	2	35
-Krasznyikvajda	AM	484	478	0	5	0	0	0	0	1	62
-Krasznyik-Vajda	AM	431	401	1	16	0	0	0	0	13	37
-Krasznyik (Vajda-)	AM	353	318	3	21	0	0	0	0	11	39
Méhész	CMA	125	125	0	0	0	0	0	0	0	3
-Méhész	CM	150	144	0	6	0	0	0	0	0	3

-Méhész	CM	144	141	1	2	0	0	0	0	0	13
-Méhész	CM	146	122	13	4	0	0	0	0	7	15
Pamlény	AMA	379	371	2	0	0	0	0	0	6	10
-Pamlény	AM	384	383	0	1	0	0	0	0	0	13
-Pamlény	AM	429	422	0	7	0	0	0	0	0	15
-Pamlény	AM	398	394	0	0	0	0	0	0	4	8
Péder	CMA	388	388	0	0	0	0	0	0	0	9
-Péder	CM	425	425	0	0	0	0	0	0	0	7
-Péder	CM	443	443	0	0	0	0	0	0	0	23
-Péder	CM	429	413	0	0	0	0	0	0	16	22
Perecse	AMA	244	179	0	0	0	63	0	0	2	4
-Perecse	AM	258	194	0	64	0	0	0	0	0	5
-Perecse	AM	281	178	1	102	0	0	0	0	0	7
-Perecse	AT	278	43	0	195	0	30	0	0	10	9
Perkupa	AMA	839	839	0	0	0	0	0	0	0	18
-Perkupa	AM	891	891	0	0	0	0	0	0	0	27
-Perkupa	AM	781	781	0	0	0	0	0	0	0	15
-Perkupa	AM	803	769	2	2	0	0	0	0	30	26
Szádalmás	CMA	853	851	1	0	1	0	0	0	0	17
-Almás	CM	910	900	1	9	0	0	0	0	0	28
-Almás	CM	832	820	0	11	0	0	0	0	1	3
-Almás (Torna-)	CM	801	752	0	17	0	0	0	0	32	83
Szádelő	CMA	202	202	0	0	0	0	0	0	0	2
-Szádelő	CM	242	241	0	1	0	0	0	0	0	0
-Szádelő	CM	265	265	0	0	0	0	0	0	0	2
-Szádelő	CM	264	252	0	0	0	0	0	0	12	12
Szádudvarnok	CMA	442	437	3	2	0	0	0	0	0	19
-Udvarnok	CM	460	458	2	0	0	0	0	0	0	11
-Udvarnok	CM	487	486	0	0	0	0	0	0	1	11
-Udvarnok	CM	513	495	1	0	0	0	0	0	17	16
Szászfa	AMA	608	608	0	0	0	0	0	0	0	36
-Szászfa	AM	576	574	0	2	0	0	0	0	0	42
-Szászfa	AM	524	524	0	0	0	0	0	0	0	43
-Szászfa	AM	515	487	0	11	0	0	0	0	17	37
Szin	AMA	710	709	1	0	0	0	0	0	0	25
-Szin	AM	728	725	2	1	0	0	0	0	0	29
-Szin	AM	677	657	12	7	0	0	0	0	1	37
-Szin	AM	608	574	4	6	0	0	0	0	24	34
Szinpetri	AMA	364	364	0	0	0	0	0	0	0	13
-Szinpetri	AM	384	384	0	0	0	0	0	0	0	15
-Szin-Petri	AM	394	392	1	1	0	0	0	0	0	12
-Petri	AM	367	357	0	0	0	0	0	0	10	22
Szögliget	AMA	882	881	0	1	0	0	0	0	0	23
-Szögliget	AM	803	802	1	0	0	0	0	0	0	32
-Szögliget	AM	835	817	3	15	0	0	0	0	0	26
-Szőgliget	AM	845	787	8	21	0	0	0	0	29	23
Szőllősardó	AMA	394	394	0	0	0	0	0	0	0	12
-Szőllősardó	AM	429	429	0	0	0	0	0	0	0	8
-Szőllős-Ardó	AM	412	412	0	0	0	0	0	0	0	10
-Szőllős-Ardó	AM	372	356	0	0	0	0	0	0	16	9
Teresztenye	AMA	169	169	0	0	0	0	0	0	0	6
-Teresztenye	AM	222	222	0	0	0	0	0	0	0	5
-Teresztenye	AM	217	217	0	0	0	0	0	0	0	12
-Teresztene	AM	210	201	0	0	0	0	0	0	9	7
Torna	CMA	1697	1682	6	8	1	0	0	0	0	320
-Torna	CM	1493	1452	33	7	0	0	0	0	1	205
-Torna	CM	1468	1398	56	14	0	0	0	0	0	168
-Torna	CM	1470	1314	52	50	0	0	0	0	54	96
Tornabarakony	AMA	266	265	0	1	0	0	0	0	0	6
-Barakony	AM	254	247	0	7	0	0	0	0	0	7
-Barakony	AM	261	223	5	32	0	1	0	0	0	5
-Barakony	AM	272	197	0	59	0	3	0	0	13	3
Tornagörgő	CMA	1057	1057	0	0	0	0	0	0	0	28
-Görgő	CM	1104	1104	0	0	0	0	0	0	0	42
-Görgő	CM	1061	1056	2	3	0	0	0	0	0	41
-Görgő	CM	1063	1017	6	14	0	0	0	0	26	52
ABAÚJ-TORNA vármegye	OTE	osz	mag	nem	szl	rom	rut	hor	sze	egy	zsi
Tornahorváti	CMA	259	254	1	0	0	0	0	0	4	0
-Horváti	CM	289	286	1	2	0	0	0	0	0	5
-Horváti	CM	281	247	0	32	0	1	0	0	1	5
-Tornahorváti	CM	282	241	1	32	0	0	0	0	8	13
Tornakápolna	AMA	141	141	0	0	0	0	0	0	0	0
-Kápolna	AM	169	169	0	0	0	0	0	0	0	6
-Kápolna	AM	160	160	0	0	0	0	0	0	0	4
-Kápolna	AM	153	145	0	0	0	0	0	0	8	4
Tornanádaska	AMA	328	327	1	0	0	0	0	0	0	4
-Nádaska	AM	366	354	4	6	0	0	1	0	1	14
-Nádaska	AM	263	261	0	2	0	0	0	0	0	18
-Nádaska	AM	256	241	1	2	0	0	0	0	12	14
Tornaszentandrás	AMA	488	488	0	0	0	0	0	0	0	5

-Szentandrás	AM	458	447	0	11	0	0	0	0	0	5
-Szent-András	AM	395	380	0	15	0	0	0	0	0	11
-Szent-András	AM	357	311	4	36	0	0	0	0	6	7
Tornaszentjakab	AMA	629	626	0	1	0	0	0	0	2	7
-Szentjakab	AM	650	641	2	1	0	0	0	0	6	18
-Szent-Jakab	AM	607	596	3	7	0	0	0	0	1	5
-Szent-Jakab	AM	628	593	2	11	0	0	0	0	22	14
Tornaújfalu	CMA	470	470	0	0	0	0	0	0	0	3
-Tornaújfalu	CM	504	504	0	0	0	0	0	0	0	12
-Torna-Ujfalu	CM	527	527	0	0	0	0	0	0	0	16
-Ujfalu	CM	529	510	0	1	0	0	0	0	18	16
Varbócz	AMA	285	285	0	0	0	0	0	0	0	2
-Varbócz	AM	284	284	0	0	0	0	0	0	0	3
-Varbócz	AM	293	284	1	8	0	0	0	0	0	8
-Varbócz	AM	273	266	0	0	0	0	0	0	7	10
Zsarnó	CMA	520	519	0	1	0	0	0	0	0	18
-Zsarnó	CM	506	506	0	0	0	0	0	0	0	23
-Zsarnó	CM	512	512	0	0	0	0	0	0	0	30
-Zsarnó	CM	537	518	2	2	0	0	0	0	15	38
Tornai járás	43	22227	21317	28	644	2	96	15	0	125	828
Kassa tjv.	CMA	44211	33350	3189	6547	91	210	28	18	778	6723
-Kassa thjv.	CM	40102	25996	3446	9244	49	307	28	11	1021	5276
-Kassa sz.k.v.	Cm	28884	14421	3891	9713	24	33	17	11	774	3306
-Kassa sz.k.v.	Ct	26097	10007	4218	10311	11	16	4	6	1524	2846
ABAÚJ-TORNA vármegye	43	202288	156668	6520	36067	127	378	63	21	2444	14251

BEREG vármegye	OTE	osz	mag	nem	szl	rom	rut	hor	sze	egy	zsi
Alsóhatárszeg	EUE	272	7	9	0	0	256	0	0	0	9
-Nagyrosztoka	EU	262	8	23	0	0	231	0	0	0	21
-Nagy-Rosztoka	EU	232	0	17	0	0	215	0	0	0	17
-Rosztoka (Nagy-)	EU	166	0	0	0	0	160	0	0	6	15
Alsóvereczke	EuE	1935	213	799	1	0	920	0	0	2	800
-Alsóvereczke	Eu	1704	125	715	3	0	848	0	0	13	716
-Alsó-Vereczke	Eu	1506	100	648	2	0	738	0	0	18	30
-Vereczke (Alsó-)	Eu	1276	341	361	13	0	486	0	0	75	545
Ábránka	EUE	348	1	15	0	0	332	0	0	0	15
-Ábránka	EU	313	0	12	0	0	301	0	0	0	12
-Ábránka	EU	307	0	30	0	0	277	0	0	0	639
+Ábránka (Kis-)	CU	92	11	0	0	0	79	0	0	2	15

+Ábránka (Nagy-)	CU	173	11	0	0	0	156	0	0	6	11
Bagolyháza	EUE	120	0	19	0	0	101	0	0	0	18
-Bilaszovicza	EU	99	0	14	0	0	85	0	0	0	14
-Bilaszovicza	EU	93	0	12	0	0	81	0	0	0	12
-Bilásovicza	EU	89	11	0	0	0	74	0	0	4	11
Beregbárdos	EUE	564	9	19	0	0	536	0	0	0	16
-Bukócz	EU	505	5	26	0	0	474	0	0	0	26
-Bukócz	EU	445	5	34	0	0	406	0	0	0	34
-Bukócz	EU	374	3	33	0	0	325	0	0	13	37
Beregsziklás	EUE	386	12	10	0	0	364	0	0	0	10
-Serbócz	EU	314	15	10	0	0	289	0	0	0	10
-Serbócz	EU	243	6	8	0	0	229	0	0	0	7
-Serbócz	EU	221	3	9	0	0	202	0	0	7	12
Borzfalva	EUE	110	0	0	0	0	110	0	0	0	0
-Borszucsina	EU	99	0	0	0	0	99	0	0	0	0
-Borszucsina	EU	88	0	0	0	0	88	0	0	0	0
-Borszucsina	EU	65	0	0	0	0	65	0	0	0	0
Csendes	EUE	283	8	32	0	0	243	0	0	0	31
-Tisova	EU	227	7	20	0	0	200	0	0	0	20
-Tisova	EU	212	0	15	0	0	197	0	0	0	15
-Tisova	EU	177	14	0	0	0	157	0	0	6	13
Felsőgereben	EUE	577	3	171	82	0	321	0	0	0	93
-Felsőbrabonicza	EU	520	28	108	118	0	264	0	0	2	106
-Felső-Hrabonicza	EU	399	17	68	92	0	201	0	0	21	66
-Hrabonicza (Felső-)	EU	295	37	6	2	0	242	0	0	8	56
Felsőhatárszeg	EUE	320	0	0	0	0	320	0	0	0	0
-Kisrosztoka	EU	333	4	0	0	0	329	0	0	0	0
-Kis-Rosztoka	EU	272	0	0	0	0	272	0	0	0	0
-Rosztoka (Kis-)	EU	258	0	0	0	0	251	0	0	7	0
Felsővereczke	EUE	1410	66	212	0	0	1132	0	0	0	234
-Felsővereczke	EU	1325	4	185	0	0	1136	0	0	0	193
-Felső-Vereczke	EU	1139	17	163	2	0	928	0	0	29	163
-Vereczke (Felső-)	EU	491	48	3	0	0	430	0	0	10	106
Hidegrét	EUE	91	8	14	0	0	69	0	0	0	14
-Páskócz	EU	87	2	27	0	0	58	0	0	0	26
-Páskócz	EU	66	2	18	0	0	46	0	0	0	12
-Páskócz	EU	76	0	21	0	0	51	0	0	4	12
Izbonya	EUE	129	11	5	0	0	113	0	0	0	16
-Zbún	EU	108	14	7	0	0	87	0	0	0	7
-Zbún	EU	75	4	13	0	0	58	0	0	0	7
-Zbun	EU	62	0	12	0	0	47	0	0	3	6
Jávor	EUE	133	0	0	0	0	133	0	0	0	0
-Jalova	EU	100	0	2	0	0	98	0	0	0	2
-Jalova	EU	99	0	3	0	0	96	0	0	0	3
-Jalova	EU	86	0	10	0	0	75	0	0	1	11
Kanora	EUE	647	3	46	0	0	598	0	0	0	46
-Kanora	EU	579	4	33	0	0	542	0	0	0	32
-Kanora	EU	457	0	29	0	0	428	0	0	0	29
-Kanova	EU	426	29	0	0	0	387	0	0	10	28
Katlanfalu	EUE	232	7	12	0	0	213	0	0	0	12
-Kotilnicza	EU	195	0	11	0	0	184	0	0	0	11
-Kotilnicza	EU	170	0	10	0	0	160	0	0	0	10
-Kotilnicza	EU	169	0	17	0	0	147	0	0	5	17
Kisszolyva	EUE	1085	80	120	0	0	885	0	0	0	120
-Kisszolyva	EU	939	46	99	0	0	793	0	0	1	99
-Kis-Szolyva	EU	840	57	75	1	0	697	0	0	10	73
-Szkotárszka	EU	495	0	1	0	0	470	0	0	24	61
Latorczafő	EUE	639	5	56	0	0	578	0	0	0	54
-Laturka	EU	623	9	54	0	0	557	0	0	3	54
-Laturka	EU	564	10	50	0	0	504	0	0	0	50
-Laturka	EU	492	20	0	0	0	454	0	0	18	70
Medvefalva	EUE	113	0	18	0	0	95	0	0	0	18
-Medvezsa	EU	101	0	21	0	0	80	0	0	0	20
-Medvezsa	EU	99	0	22	0	0	77	0	0	0	22
-Medvezsa	EU	58	0	17	0	0	40	0	0	1	18

BEREG vármegye	OTE	osz	mag	nem	szl	rom	rut	hor	sze	egy	zsi
Miskafalva	EUE	125	0	14	0	0	111	0	0	0	14
-Miskarovicza	EU	107	0	8	0	0	99	0	0	0	8
-Miskarovicza	EU	87	0	6	0	0	81	0	0	0	6
-Miskarovicza	EU	84	0	0	0	0	81	0	0	3	7
Nagycserjés	EUE	376	0	15	0	0	361	0	0	0	16
-Kicsorna	EU	323	1	4	0	0	318	0	0	0	13
-Kicsorna	EU	279	0	11	0	0	268	0	0	0	11
-Kicsorna	EU	127	0	9	0	0	115	0	0	3	8
Pereháza	EUE	212	4	11	0	0	197	0	0	0	8
-Perekreszna	EU	170	0	9	0	0	161	0	0	0	9
-Perekreszna	EU	161	0	15	0	0	146	0	0	0	14

-Perekreszna	EU	111	4	6	0	0	92	0	0	9	12
Rákócziszállás	EUE	790	10	134	0	0	646	0	0	0	135
-Rákócziszállás	EU	782	5	168	0	0	604	2	0	3	167
-Rákóczi-Szálás	EU	617	6	131	0	0	480	0	0	0	131
-Pereszirova	EU	224	0	0	0	0	217	0	0	7	42
Rekesz	EUE	334	5	36	0	0	293	0	0	0	37
-Zagyilszka	EU	278	0	32	0	0	246	0	0	0	31
-Zagyilszka	EU	269	0	37	0	0	232	0	0	0	37
-Zagyilszka	EU	225	20	17	0	0	183	0	0	5	26
Sebesfalva	EUE	172	0	10	0	0	162	0	0	0	11
-Felsőkisbisztra	EU	145	5	10	0	0	130	0	0	0	11
-Felső-Kis-Bisztra	EU	149	5	11	0	0	133	0	0	0	11
-Bisztra (Felső-Kis-)	EU	140	2	9	0	0	120	0	0	9	10
Szarvasháza	EUE	754	109	109	3	1	508	0	5	19	78
-Zsdenyova	EU	802	37	205	17	0	537	0	0	6	98
-Zsdenyova	EU	393	7	97	0	0	288	0	0	1	285
-Zsdenyova	EU	271	7	43	0	0	218	0	0	3	28
Timsor	EUE	515	4	48	0	0	463	0	0	0	48
-Timsor	EU	481	0	51	0	0	430	0	0	0	52
-Timsor	EU	415	0	47	0	0	368	0	0	0	47
-Timsor	EU	378	1	0	0	1	369	0	0	7	44
Újrosztoka	EUE	327	0	48	0	0	279	0	0	0	51
-Újrosztoka	EU	292	0	56	0	0	236	0	0	0	56
-Uj-Rosztoka	EU	237	0	33	0	0	204	0	0	0	33
-Rosztoka (Uj-)	EU	198	19	0	0	0	174	0	0	5	38
Verebes	EUE	562	16	107	0	0	439	0	0	0	108
-Verebes	EU	510	12	92	0	0	406	0	0	0	92
-Verebes	EU	484	6	90	0	0	382	0	0	6	90
-Verbiás	EU	116	4	0	0	0	110	0	0	2	33
Vezérszállás	EUE	385	14	10	0	0	361	0	0	0	9
-Vezérszállás	EU	375	8	18	0	0	349	0	0	0	16
-Vezérszállás	EU	319	7	19	2	0	288	0	0	3	20
-Pudpulócz	EU	229	4	1	0	0	222	0	0	2	13
Volócz	EUE	1538	291	244	1	0	1000	0	0	2	249
-Volócz	EU	1284	177	253	3	1	839	0	0	11	256
-Volócz	EU	1115	159	201	10	1	734	0	0	10	212
-Volócz	EU	622	44	0	3	0	560	0	0	15	66
Zúgó	EUE	1604	39	346	9	0	1209	1	0	0	351
-Zúgó	EU	1318	20	308	1	0	988	0	0	1	304
-Zúgó	EU	1209	17	287	5	0	900	0	0	0	28
-Hukliva	EU	728	14	7	0	0	683	0	0	24	138
Alsóvereckei járás	46	17088	925	2689	96	1	13348	1	5	23	262

Bábakút	EUE	1017	103	29	0	0	885	0	0	0	37
-Bábakút	EU	924	4	7	18	0	894	0	0	1	37
-Bábakút	EU	830	2	48	0	0	780	0	0	0	44
-Bábafalva	EU	372	21	0	0	0	342	0	0	9	31
Beregkisfalud	EUE	1537	481	120	0	0	936	0	0	0	294
-Kisfalud	EU	1193	194	69	0	0	923	0	0	7	226
-Kis-Falud	EU	1107	150	117	0	0	840	0	0	0	212
-Kisfalud	EU	1107	66	0	1	0	1006	0	0	34	167
Beregkövesd	EUE	1175	64	1	0	0	1110	0	0	0	394
-Kövesd	EU	1054	20	87	0	0	946	0	0	1	353
-Kövesd	EU	1016	18	273	0	0	716	0	0	9	282
-Kövesd	EU	875	66	1	0	0	779	0	0	29	224
Beregpálfalva	EUE	214	9	0	0	0	205	0	0	0	40
-Pálfalva	EU	198	0	40	4	0	154	0	0	0	41
-Pálfalva	EU	177	0	27	0	0	150	0	0	0	27
-Pálfalva	EU	170	0	0	0	0	170	0	0	0	19
Beregpapfalva	EUE	443	20	8	0	0	415	0	0	0	22
-Papfalva	EU	376	9	1	0	0	366	0	0	0	16
-Papfalva	EU	349	18	0	0	0	330	0	0	1	14
-Papfalva	EU	259	24	0	0	0	229	0	0	6	15
Bilke	EuE	4685	1956	407	0	0	2309	0	0	13	1021
-Bilke	EU	4078	265	350	1	0	3462	0	0	0	955
-Bilke	EU	3710	196	771	0	0	2741	0	0	2	809
-Bilke	EU	3347	324	19	15	0	2901	0	0	88	628

BEREG vármegye	OTE	osz	mag	nem	szl	rom	rut	hor	sze	egy	zsi
Boród	EUE	1294	365	132	0	0	797	0	0	0	430
-Bród	EU	957	24	1	0	0	932	0	0	0	293
-Bród	EU	869	1	274	0	0	594	0	0	0	274
-Bród	EU	793	136	6	0	0	631	0	0	20	208
Cserhalom	EUE	753	85	51	0	0	617	0	0	0	67
-Cserhalom	EU	661	10	0	0	0	651	0	0	0	49
-Cserhalom	EU	647	18	0	0	0	629	0	0	0	48
-Dubróka	EU	584	0	0	0	0	584	0	0	0	48
Deskófalva	EUE	469	29	26	0	0	414	0	0	0	53
<Tőkésfalu része volt.	EU	0	0	0	0	0	0	0	0	0	0

<Tőkésfalu része volt.	EU	0	0	0	0	0	0	0	0	0	0
-Deskófalva	EU	297	18	6	0	0	259	0	0	14	26
Dubi	ENE	148	8	138	0	0	2	0	0	0	0
-Dubi	EN	156	13	141	0	0	2	0	0	0	0
-Dubi	EN	131	5	124	0	0	2	0	0	0	0
-Dubi	EN	127	3	120	0	0	4	0	0	0	0
Falucska	EUE	573	8	0	0	0	565	0	0	0	69
-Falucska	EU	551	10	22	0	0	519	0	0	0	98
-Falucska	EU	554	2	78	1	0	465	0	0	8	78
-Falucska	EU	533	81	0	0	0	442	0	0	10	83
Füzesmező	EME	846	660	0	0	0	185	1	0	0	172
-Polyánka	EU	780	51	119	0	0	610	0	0	0	163
-Polyánka	EU	739	11	135	0	0	593	0	0	0	143
-Polyánka	EU	637	35	2	0	0	583	0	0	17	119
Gálfalva	EUE	73	0	25	0	0	48	0	0	0	6
-Gálfalva	EU	67	0	15	0	0	52	0	0	0	5
-Gálfalva	EU	67	0	17	0	0	50	0	0	0	7
-Gálfalva	EU	75	5	18	0	0	52	0	0	0	8
Gázló	EUE	508	117	97	0	0	294	0	0	0	138
-Gázló	EU	442	0	1	0	0	441	0	0	0	112
-Gázló	EU	355	1	21	0	0	333	0	0	0	75
-Rosztoka (Bereg-)	EU	383	23	0	0	1	359	0	0	0	72
Hátmeg	EUE	1619	154	12	0	1	1445	0	0	7	106
-Hátmeg	EU	1332	39	0	2	0	1291	0	0	0	79
-Hátmeg	EU	1421	43	152	48	0	1147	0	0	31	73
-Hátmeg	EU	692	16	8	4	0	646	0	0	18	52
Iloncza	EUE	4313	973	15	0	0	3325	0	0	0	763
-Iloncza	EU	3601	45	556	1	0	2999	0	0	0	622
-Iloncza	EU	3100	26	476	0	0	2594	0	0	4	473
-Iloncza	EU	2873	154	0	0	0	2668	0	0	51	475
Ilosva	EUE	1919	947	2	1	0	969	0	0	0	478
-Ilosva	EU	1315	335	14	0	0	964	1	0	1	206
-Ilosva	EU	1013	150	63	0	0	800	0	0	0	169
-Ilosva	EU	972	68	2	1	0	866	0	0	35	101
Iváskófalva	EUE	348	2	5	0	0	341	0	0	0	6
-Iváskófalva	EU	321	1	0	0	0	320	0	0	0	11
-Iváskófalva	EU	306	0	4	0	0	302	0	0	0	4
-Iváskófalva	EU	255	0	4	1	0	250	0	0	0	9
Kenézpatak	EUE	602	142	0	0	0	460	0	0	0	42
-Feketepatak	EU	462	8	0	0	0	454	0	0	0	32
-Fekete-Patak	EU	382	4	33	0	0	345	0	0	0	33
-Feketepatak	EU	437	5	1	0	0	418	0	0	13	52
Kisábránka	EUE	215	1	6	0	0	208	0	0	0	6
-Kisábránka	EU	177	5	6	0	0	166	0	0	0	6
-Kis-Ábránka	EU	175	0	12	0	0	163	0	0	0	12
-Ábránka (Kis-)	EU	192	0	0	0	0	188	0	0	4	8
Kissarkad	EUE	695	28	0	0	0	667	0	0	0	23
-Sarkad	EU	654	3	31	0	0	620	0	0	0	30
-Sarkad	EU	709	16	40	6	0	626	19	0	2	38
-Sarkad	EU	504	33	2	0	0	461	0	0	8	20
Komlós	EUE	531	168	0	0	0	363	0	0	0	111
-Komlós	EU	572	84	5	1	0	482	0	0	0	112
-Komlós	EU	680	187	0	0	0	493	0	0	0	144
-Komlós	EU	612	93	4	4	0	499	0	0	12	121
Lukova	EUE	918	138	46	0	0	734	0	0	0	79
-Lukova	EU	867	28	0	0	0	839	0	0	0	96
-Lukova	EU	644	62	5	0	0	570	0	0	7	59
-Lukova	EU	586	43	0	0	0	536	0	0	7	61
Medencze	EME	731	418	0	0	0	313	0	0	0	16
-Medencze	EU	645	9	21	0	0	615	0	0	0	21
-Medencze	EU	598	5	12	0	0	581	0	0	0	12
-Medencze	EU	559	6	0	0	0	543	0	0	10	14
Miszticze	EUE	1863	589	84	0	0	1177	0	0	13	142
-Miszticze	EU	1629	29	40	1	0	1559	0	0	0	146
-Miszticze	EU	1448	21	108	0	0	1315	0	0	4	108
-Miszticze	EU	1364	24	1	1	0	1304	0	0	34	96
Nagyábránka	EUE	418	11	33	1	0	371	0	0	2	33
-Nagyábránka	EU	424	5	37	0	0	382	0	0	0	36
-Nagy-Ábránka	EU	377	1	36	0	1	339	0	0	0	36
-Ábránka (Nagy-)	EU	337	4	2	0	0	326	0	0	5	35
BEREG vármegye	OTE	osz	mag	nem	szl	rom	rut	hor	sze	egy	zsi
Oláhcsertész	EUE	774	105	12	0	0	656	0	0	1	87
-Oláhcsertész	EU	687	0	0	0	0	671	0	0	16	104
-Oláh-Csertész	EU	558	6	66	0	0	486	0	0	0	66
-Csertész (Oláh-)	EU	486	4	0	0	0	468	0	0	14	47
Szajkófalva	EUE	1809	302	48	0	0	1459	0	0	0	147
-Szajkófalva	EU	1611	7	1	0	0	1603	0	0	0	125
-Szajkófalva	EU	1296	8	109	0	0	1179	0	0	0	109
-Szajkófalva	EU	1350	16	9	0	0	1277	0	0	48	95
Szombati	EUE	202	47	0	0	0	155	0	0	0	37

-Szobatin	EU	204	1	30	0	0	173	0	0	0	29
-Szobatin	EU	160	0	36	0	0	124	0	0	0	36
-Szobatin	EU	173	0	0	0	0	170	0	0	3	28
Tőkésfalu	EUE	762	10	33	0	0	719	0	0	0	36
-Tőkésdeskófalva	EU	859	20	4	0	0	813	0	0	22	55
-Tőkés	EU	990	14	112	12	0	828	0	0	24	96
-Tökés	EU	503	12	1	0	0	484	0	0	6	17
Végmártonka	EUE	451	47	0	0	0	404	0	0	0	12
-Krajnamartinka	EU	398	0	14	0	0	384	0	0	0	14
-Krajnya-Martinka	EU	374	0	15	0	0	359	0	0	0	15
-Martinka (Krajna-)	EU	364	2	0	0	0	351	0	0	11	9
Felvidéki járás (Bereg)	60	31905	7987	1330	2	1	22548	1	0	36	
Alsóviznicze	EUE	266	23	18	9	1	215	0	0	0	17
-Alsóviznicze	EU	240	19	22	6	0	193	0	0	0	21
-Alsó-Viznicze	EU	226	12	20	2	0	192	0	0	0	17
-Viznicze (Alsó-)	EU	175	1	18	2	0	144	0	0	10	12
Ballósfalva	EUE	274	0	16	0	0	258	0	0	0	16
-Balázsfalva	EU	181	0	2	0	0	179	0	0	0	2
-Balázsfalva	EU	178	0	6	0	0	172	0	0	0	6
-Balázsfalva	EU	163	1	9	0	0	143	0	0	10	11
Benedeki	EUE	644	5	171	0	0	468	0	0	0	173
-Benedike	EU	639	8	194	0	0	437	0	0	0	196
-Benedike	EU	516	24	164	0	0	328	0	0	0	177
-Benedike	EU	526	94	6	2	0	404	0	0	20	177
Bereghalmos	EUE	194	0	16	0	0	178	0	0	0	16
-Bereghalmos	EU	179	0	6	0	0	173	0	0	0	6
-Skuratócz	EU	166	0	11	0	0	155	0	0	0	11
-Skuratóc	EU	147	0	0	0	0	141	0	0	6	13
Beregrákos	EME	2726	1538	139	0	0	1043	0	0	6	175
-Rákos	EM	2441	1462	82	1	0	890	0	0	6	178
-Rákos	EM	2258	1249	167	0	0	842	0	0	0	175
-Rákos	EM	2075	1169	45	0	0	815	0	0	46	132
Beregsárrét	EUE	1265	33	269	16	1	945	0	0	1	273
-Beregsárrét	EU	1093	30	221	12	0	823	0	0	7	220
-Kálnik	EU	956	18	195	9	0	727	0	0	7	195
-Kálnik	EU	897	6	191	4	0	663	0	0	33	212
Beregszilvás	EUE	525	14	145	0	0	366	0	0	0	154
-Beregszilvás	EU	534	4	210	5	0	315	0	0	0	211
-Kuzmina	EU	466	4	169	0	0	293	0	0	0	169
-Kuzmina	EU	411	38	1	3	0	358	0	0	11	152
Beregszőlős	EUE	781	32	62	0	0	687	0	0	0	63
-Beregszőlős	EU	739	13	69	0	0	657	0	0	0	62
-Bereg-Szőllős	EU	645	10	74	0	0	561	0	0	0	70
+Lohó (Kis-)	CU	96	0	3	0	0	93	0	0	0	3
+Lohó (Nagy-)	CU	483	6	60	0	0	401	0	0	16	54
Borhalom	EUE	859	9	25	0	0	825	0	0	0	24
-Bubuliska	EU	766	10	18	0	0	738	0	0	0	18
-Bubuliska	EU	639	7	22	1	0	609	0	0	0	23
-Bubuliska	EU	603	10	5	2	0	561	0	0	25	33
Csapolcz	EUE	467	1	32	0	0	433	0	0	1	32
-Csapóczka	EU	401	2	0	0	0	399	0	0	0	23
-Csapóczka	EU	373	0	40	0	0	333	0	0	0	40
-Csapózka	EU	286	11	1	0	0	263	0	0	11	37
Cserház	EUE	166	2	5	0	0	159	0	0	0	7
-Cserejócz	EU	173	0	12	0	0	161	0	0	0	12
-Cserejócz	EU	127	0	8	0	0	119	0	0	0	8
-Cserejócz	EU	117	0	11	0	0	105	0	0	1	11
Cserlenő	EUE	834	25	45	0	0	764	0	0	0	45
-Cserlenő	EU	975	76	19	0	0	874	0	0	6	44
-Cserlenő	EU	653	50	4	0	15	584	0	0	0	33
-Cserlenő	EU	537	27	14	0	0	481	0	0	15	20
Erdőpatak	EUE	205	0	3	0	12	190	0	0	0	4
-Liszárnya	EU	150	0	7	0	0	143	0	0	0	6
-Liszárnya	EU	147	0	7	0	0	140	0	0	0	6
-Liszárnya	EU	112	0	5	0	0	103	0	0	4	7
Fagyalos	EUE	467	5	8	0	0	447	0	0	7	8
-Medvegyócz	EU	434	0	6	0	0	428	0	0	0	6
-Medvegyócz	EU	417	0	13	1	0	403	0	0	0	12
-Medvegyócz	EU	297	0	1	0	0	292	0	0	4	13
BEREG vármegye	OTE	osz	mag	nem	szl	rom	rut	hor	sze	egy	zsi
Fedelesfalva	EUE	227	0	28	0	0	199	0	0	0	28
-Fedelesfalva	EU	163	0	24	0	0	139	0	0	0	24
-Fedelesfalva	EU	146	0	10	0	0	136	0	0	0	10
-Fedelesfalva	EU	107	6	0	0	0	96	0	0	5	6
Felsőviznicze	EUE	913	20	59	0	0	834	0	0	0	49
-Felsőviznicze	EU	807	23	57	0	6	720	0	0	1	51
-Felső-Viznicze	EU	696	25	61	1	0	609	0	0	0	51
-Viznicze (Felső-)	EU	556	1	74	0	0	452	0	0	29	60

Frigyesfalva	EtE	336	98	73	151	0	14	0	0	0	29
-Frigyesfalva	En	323	98	139	53	0	27	0	0	6	41
-Frigyesfalva	EN	344	63	204	57	0	17	0	0	3	24
-Frigyesfalva	EN	320	55	181	51	0	11	0	0	22	18
Gombás	EUE	413	10	14	0	0	381	0	0	8	14
-Gombás	EU	387	4	5	0	0	378	0	0	0	12
-Gombás	EU	341	7	18	0	0	316	0	0	0	19
-Hribóc	EU	255	9	0	0	0	230	0	0	16	12
Hegyrét	EUE	97	0	0	0	0	97	0	0	0	0
-Herczfalva	EU	86	0	0	0	0	86	0	0	0	0
-Herczfalva	EU	69	0	0	0	0	69	0	0	0	0
-Hercfalva	EU	64	3	0	0	0	58	0	0	3	3
Ignécz	EUE	1915	110	129	0	29	1645	1	0	1	129
-Ignécz	EU	1475	42	44	2	0	1387	0	0	0	90
-Ignécz	EU	1530	55	7	9	0	1459	0	0	0	101
-Ignéc	EU	1315	19	49	2	5	1208	0	0	32	77
Ilkó	EUE	80	0	0	0	0	80	0	0	0	0
-Ilykócz	EU	76	0	0	0	5	71	0	0	0	0
-Ilkócz	EU	77	0	10	0	0	67	0	0	0	10
-Ilykóc	EU	52	0	0	0	0	50	0	0	2	8
Iványi	EUE	858	18	61	0	0	779	0	0	0	57
-Iványi	EU	838	11	56	3	1	767	0	0	0	54
-Iványi	EU	732	17	69	1	0	643	0	0	2	45
-Iványi	EU	578	15	11	4	0	524	0	0	24	37
Kajdanó	EUE	1341	284	117	0	0	940	0	0	0	131
-Kajdanó	EU	1245	347	109	12	0	773	0	0	4	165
-Kajdanó	EU	1251	335	8	0	0	905	0	0	3	115
-Kajdanó	EU	1043	258	19	0	0	717	0	0	49	113
Kiscserjés	EUE	68	0	10	0	0	58	0	0	0	9
-Belebele	EU	70	1	1	0	0	68	0	0	0	4
-Belebele	EU	63	0	8	0	0	55	0	0	0	8
-Belebele	EU	62	0	0	0	0	61	0	0	1	4
Kismogyorós	EUE	360	11	20	0	7	322	0	0	0	14
-Kismogyorós	EU	287	1	12	0	0	274	0	0	0	12
-Kis-Mogyorós	EU	265	7	19	0	0	239	0	0	0	19
-Mogyorós (Kis-)	EU	259	0	0	1	0	251	0	0	7	14
Klacsanó	EUE	1099	62	211	1	0	825	0	0	0	214
-Klacsanó	EU	991	61	184	0	0	739	0	0	7	201
-Klacsanó	EU	823	78	149	0	0	596	0	0	0	212
-Klacsanó	EU	704	54	7	5	0	608	0	0	30	187
Klastromalja	EUE	379	23	22	1	0	333	0	0	0	22
-Klastromalja	EU	396	23	19	1	1	341	0	0	11	19
-Klastromalja	EU	311	25	21	2	3	259	0	0	1	22
-Klastromalja	EU	222	2	0	1	0	215	0	0	4	5
Kölcsény	EUE	536	31	48	1	0	455	1	0	0	38
-Kölcsén	EU	502	18	31	1	0	450	0	0	2	19
-Kölcsin	EU	434	20	47	8	0	355	0	0	4	31
-Kölcsén	EU	303	1	3	0	0	292	0	0	7	19
Kustánfalva	EUE	521	10	41	2	0	468	0	0	0	4
-Kustánfalva	EU	462	7	44	0	0	411	0	0	0	12
-Kustánfalva	EU	356	1	36	0	0	319	0	0	0	7
-Kustánfalva	EU	257	2	26	0	0	223	0	0	6	9
Lakatosfalva	EUE	92	4	5	0	0	83	0	0	0	0
-Klocskófalva	EU	84	0	11	0	0	73	0	0	0	6
-Klocskófalva	EU	87	0	6	0	0	81	0	0	0	6
-Kloczkófalva	EU	63	3	0	0	0	60	0	0	0	3
Lóka	EUE	605	5	18	0	0	582	0	0	0	18
-Lauka	EU	494	5	24	0	0	464	0	0	1	23
-Lauka	EU	417	9	7	0	0	401	0	0	0	23
-Lauka	EU	339	24	1	0	0	301	0	0	13	25
Nádaspatak	EUE	134	0	6	0	0	128	0	0	0	7
-Trosztyanicza	EU	120	0	14	0	0	106	0	0	0	14
-Trosztyánicza	EU	113	0	10	0	0	103	0	0	0	10
-Trosztyanicza	EU	88	0	0	0	0	87	0	0	1	5
Nagymogyorós	EUE	468	17	9	0	0	442	0	0	0	23
-Nagymogyorós	EU	387	4	29	0	0	354	0	0	0	29
-Nagy-Mogyorós	EU	333	1	10	0	0	322	0	0	0	10
-Mogyorós (Nagy-)	EU	240	3	0	0	0	230	0	0	7	0
Nyárasdomb	ETE	499	17	79	387	0	16	0	0	0	77
-Újklenócz	ET	472	11	63	387	0	11	0	0	0	59
-Uj-Klenócz	ET	401	34	14	331	0	22	0	0	0	35
-Klenócz (Uj-)	ET	340	16	22	287	0	8	0	0	7	18
BEREG vármegye	OTE	osz	mag	nem	szl	rom	rut	hor	sze	egy	zsi
Oroszkucsova	EUE	172	0	18	0	0	154	0	0	0	18
-Oroszkucsova	EU	173	0	15	0	0	158	0	0	0	15
-Orosz-Kucsova	EU	139	1	16	0	0	122	0	0	0	31
-Kucsova (Orosz-)	EU	120	0	0	0	0	119	0	0	1	10
Orosztelek	EUE	776	12	41	0	0	720	0	0	3	40
-Ruszkócz	EU	727	10	44	0	0	673	0	0	0	44
-Ruszkócz	EU	655	13	56	1	0	585	0	0	0	56

-Ruszkócz (Kis- és Nagy-)	EU	560	8	64	0	0	473	0	0	15	73
Oroszvég	EmA	2076	769	647	2	0	640	0	1	17	820
-Oroszvég	Eu	1553	380	542	2	0	616	2	0	11	564
-Oroszvég	Eu	1009	214	330	10	0	445	2	0	8	16
-Oroszvég	Eu	940	260	177	22	0	459	0	0	22	285
Ódávidháza	EUE	452	20	39	0	0	393	0	0	0	39
-Ódávidháza	EU	429	13	83	0	0	333	0	0	0	83
-Ó-Dávidháza	EU	396	5	110	1	0	280	0	0	0	316
-Dávidháza (Ó-)	EU	345	8	77	0	0	250	0	0	10	94
Őrhegyalja	EUE	1399	191	225	8	0	974	0	0	1	176
-Podhering	EU	1166	132	186	10	0	819	0	0	19	177
-Podhering	EU	838	46	182	2	0	597	0	0	11	164
-Podhering	EU	675	40	61	2	0	540	0	0	32	117
Patakos	EUE	1276	18	127	1	0	1130	0	0	0	129
-Patkanyócz	EU	1249	9	154	0	0	1086	0	0	0	153
-Patkanyócz	EU	1270	4	144	0	1	1121	0	0	0	143
-Patkanyócz	EU	1045	4	1	0	0	1002	0	0	38	117
Rónafalu	EUE	200	0	19	0	0	181	0	0	0	19
-Rónafalu	EU	219	1	20	0	0	198	0	0	0	14
-Rónafalu	EU	115	2	15	0	0	98	0	0	0	15
-Runófalva	EU	68	9	5	3	0	50	0	0	1	10
Szarvasrét	EUE	394	6	85	0	0	303	0	0	0	4
-Puznyákfalva	EU	313	8	83	1	0	220	0	0	1	6
-Puznyákfalva	EU	291	7	103	4	0	176	0	0	1	12
-Pusznyákfalva	EU	223	2	70	0	0	139	0	0	12	8
Szélestó	EUE	636	44	68	11	0	513	0	0	0	22
-Selesztó	EU	596	25	80	1	0	490	0	0	0	25
-Selesztó	EU	503	0	32	0	0	471	0	0	0	25
-Selesztó	EU	454	7	30	15	0	390	0	0	12	17
Szerencsfalva	EUE	222	7	17	0	0	198	0	0	0	15
-Szerencsfalva	EU	201	1	16	0	0	184	0	0	0	16
-Szerencsfalva	EU	182	10	14	6	0	151	0	0	1	13
-Szerencsfalva	EU	175	8	1	0	0	159	0	0	7	12
Szidorfalva	EUE	366	5	153	0	0	208	0	0	0	47
-Szidorfalva	EU	324	1	129	1	0	191	0	0	2	46
-Szidorfalva	EU	299	0	126	0	4	168	0	0	1	21
-Szidorfalva	EU	271	0	105	0	0	151	0	0	15	24
Zsukó	EUE	511	4	33	0	0	474	0	0	0	33
-Zsukó	EU	495	8	32	0	0	455	0	0	0	33
-Zsukó	EU	464	2	53	0	0	409	0	0	0	53
-Zsukó	EU	385	29	1	0	0	340	0	0	15	54
Latorcai járás	46	29094	3483	3376	590	50	21547	2	1	45	323

Barabás	AMA	1503	1503	0	0	0	0	0	0	0	100
-Barabás	AM	1385	1382	0	0	0	3	0	0	0	93
-Barabás	AM	1164	1161	0	0	0	3	0	0	0	111
-Barabás	AM	1006	957	4	6	0	4	0	0	35	102
Barkaszó	EMA	1141	1106	18	1	0	16	0	0	0	117
-Barkaszó	EM	1142	1133	3	0	0	6	0	0	0	153
-Barkaszó	EM	986	966	1	1	0	12	0	0	6	133
-Barkaszó	EM	978	905	4	1	0	34	0	0	34	124
Bátyú	EMA	1490	1445	36	1	0	8	0	0	0	203
-Bátyú	EM	1316	1247	9	0	1	58	0	0	1	142
-Bátyú	EM	1014	985	5	5	0	10	0	0	9	92
-Bátyu	EM	845	803	3	1	3	6	0	0	29	59
Beregsom	EMA	1082	1078	0	0	0	4	0	0	0	71
-Som	EM	1198	1172	2	0	0	24	0	0	0	62
-Som	EM	1085	1076	0	0	0	4	0	0	5	68
-Som	EM	932	904	0	1	0	1	0	0	26	52
Bótrágy	EMA	1426	1414	1	0	0	11	0	0	0	86
-Bótrágy	EM	1403	1347	31	2	0	19	0	0	4	77
-Botrágy	EM	1237	1213	9	3	0	11	0	0	1	57
-Botrágy	EM	1014	919	27	30	0	11	0	0	27	75
Csongor	EMA	1495	1463	3	0	0	26	0	0	3	130
-Csomonya	EM	1331	1275	17	0	0	39	0	0	0	100
-Csomonya	EM	1145	1122	0	0	0	23	0	0	0	101
-Csomonya	EM	1061	1031	0	0	0	4	0	0	26	87
Csonkapapi	EMA	1120	1120	0	0	0	0	0	0	0	41
-Csonkapapi	EM	942	940	0	1	1	0	0	0	0	44
-Csonka-Papi	EM	827	825	0	0	0	2	0	0	0	54
-Papi (Csonka-)	EM	657	623	0	0	0	18	0	0	16	31

BEREG vármegye	OTE	osz	mag	nem	szl	rom	rut	hor	sze	egy	zsi
Gelénes	AMA	818	802	3	0	0	10	0	0	3	67
-Gelénes	AM	859	859	0	0	0	0	0	0	0	71
-Gelénes	AM	766	765	1	0	0	0	0	0	0	61
-Gelénes	AM	646	641	0	0	0	0	0	0	5	48
Hetyen	EMA	751	738	0	6	0	7	0	0	0	26
-Hetyen	EM	731	730	0	0	0	0	0	0	1	29

-Hetyen	EM	591	588	0	0	0	2	0	0	1	20
-Hetyén	EM	490	471	0	0	0	0	0	0	19	27
Kisdobrony	EMA	1207	1205	1	0	0	1	0	0	0	214
-Kisdobrony	EM	1165	1152	0	0	0	13	0	0	0	218
-Kis-Dobrony	EM	1004	1003	1	0	0	0	0	0	0	188
-Dobrony (Kis-)	EM	1100	1042	2	1	0	10	0	0	45	182
Kisharangláb	EMA	357	357	0	0	0	0	0	0	0	24
-Harangláb	EM	366	358	7	1	0	0	0	0	0	23
-Harangláb	EM	330	301	19	4	0	1	0	0	5	19
-Harangláb	EM	279	268	5	1	0	0	0	0	5	9
Kislónya	AMA	677	677	0	0	0	0	0	0	0	38
-Kislónya	AM	673	673	0	0	0	0	0	0	0	25
-Kis-Lónya	AM	571	570	0	0	0	1	0	0	0	23
-Lónya (Kis-)	AM	496	491	0	0	0	0	0	0	5	35
Mátyus	AMA	590	589	0	0	0	0	0	0	1	9
-Mátyus	AM	572	571	0	0	0	0	0	0	1	16
-Mátyus	AM	474	441	14	5	12	1	0	0	1	13
-Mátyus	AM	303	295	0	2	0	0	0	0	6	8
Mezőkaszony	EMA	2468	2451	12	0	1	3	0	0	1	565
-Mezőkaszony	EM	2058	2043	13	2	0	0	0	0	0	440
-Mező-Kászony	EM	1726	1638	3	7	0	65	0	0	13	364
-Kászony (Mező-)	EM	1454	1379	6	0	0	4	0	0	65	314
Nagydobrony	EMA	3033	3027	1	0	0	1	0	0	4	181
-Nagydobrony	EM	2810	2756	44	3	0	4	0	0	3	189
-Nagy-Dobrony	EM	2311	2284	16	0	0	10	0	0	1	147
-Dobrony (Nagy-)	EM	2087	1995	1	4	1	12	0	0	74	123
Nagylónya	AMA	2063	2038	2	1	0	22	0	0	0	83
-Nagylónya	AM	1671	1666	0	0	0	5	0	0	0	78
-Nagy-Lónya	AM	1341	1219	1	6	0	62	0	0	53	53
-Lónya (Nagy-)	AM	1017	1001	0	0	0	0	0	0	16	53
Rafajnaújfalu	EMA	676	666	10	0	0	0	0	0	0	45
-Rafajnaújfalu	EM	669	669	0	0	0	0	0	0	0	44
-Rafajna-Ujfalu	EM	556	555	0	0	0	1	0	0	0	35
-Ujfalu (Rafajna-)	EM	455	443	0	0	0	0	0	0	12	35
Szernye	EMA	1257	1232	18	1	0	3	0	0	3	89
-Szernye	EM	1193	1187	1	1	0	4	0	0	0	114
-Szernye	EM	1026	1026	0	0	0	0	0	0	0	97
-Szernye	EM	877	838	1	0	0	9	0	0	29	90
Tiszaadony	AMA	1045	1045	0	0	0	0	0	0	0	87
-Tiszaadony	AM	1027	1025	0	0	0	1	0	0	1	81
-Tisza-Adony	AM	854	838	0	4	0	12	0	0	0	42
-Adony (Tisza-)	AM	680	624	2	0	6	22	0	0	26	40
Tiszakerecseny	AMA	1408	1408	0	0	0	0	0	0	0	108
-Tiszakerecseny	AM	1359	1357	1	0	0	1	0	0	0	151
-Tisza-Kerecseny	AM	1241	1239	0	0	0	2	0	0	0	126
-Kerecsen (Tisza-)	AM	1051	1009	0	0	0	4	0	0	38	81
Tiszaszalka	AMA	1182	1180	2	0	0	0	0	0	0	144
-Tiszaszalka	AM	1286	1273	2	3	0	5	0	0	3	187
-Tisza-Szalka	AM	1213	1193	8	1	0	6	0	0	5	139
-Szalka (Tisza-)	AM	894	828	5	3	0	17	0	0	41	95
Tiszavid	AMA	620	616	4	0	0	0	0	0	0	24
-Tiszavid	AM	621	621	0	0	0	0	0	0	0	43
-Tisza-Vid	AM	556	500	55	0	0	1	0	0	0	73
-Vid (Tisza-)	AM	545	478	42	0	0	0	0	0	25	61
Vámosatya	AMA	1114	1114	0	0	0	0	0	0	0	74
-Vámosatya	AM	1059	1053	0	5	1	0	0	0	0	100
-Vámos-Atya	AM	955	935	1	0	0	19	0	0	0	83
-Atya (Vámos-)	AM	713	691	0	0	0	4	0	0	18	63
Zápszony	EMA	832	816	0	0	0	16	0	0	0	82
-Zápszony	EM	724	709	2	0	0	13	0	0	0	73
-Zápszony	EM	732	713	0	2	0	17	0	0	0	84
-Zápszony	EM	660	620	6	3	0	2	0	0	29	75
Mezőkaszonyi járás	59	29355	29090	111	10	1	128	0	0	15	2608
Alsóschönborn	ENA	525	27	465	0	0	33	0	0	0	12
-Alsóschönborn	EN	466	164	253	0	0	49	0	0	0	14
-Alsó-Schönborn	EN	419	41	316	0	0	48	0	0	14	23
-Schönborn (Alsó-)	EN	380	31	275	2	0	60	0	0	12	19
Árdánháza	EUE	1195	28	53	0	0	1114	0	0	0	49
-Árdánháza	EU	1060	9	59	0	0	992	0	0	0	62
-Árdánháza	EU	935	10	56	0	0	868	0	0	1	55
-Ardánháza	EU	792	10	3	0	0	763	0	0	16	39

BEREG vármegye	OTE	osz	mag	nem	szl	rom	rut	hor	sze	egy	zsi
Bárdháza	EUE	1096	25	489	0	0	582	0	0	0	46
-Bárdháza	EU	966	8	437	1	0	519	0	0	1	56
-Bárdháza	EU	834	24	367	0	0	443	0	0	0	20
-Bártháza	EU	662	7	298	0	0	337	0	0	20	17
Beregbükkös	EUE	450	5	66	0	0	378	0	0	1	53

-Bukovinka	EU	460	3	65	0	0	391	0	0	1	44
-Bukovinka	EU	360	3	44	0	0	313	0	0	0	35
-Bukovinka	EU	272	0	9	0	0	258	0	0	5	24
Beregfogaras	EUE	353	5	18	0	0	330	0	0	0	11
-Fogaras	EU	370	23	22	0	0	325	0	0	0	14
-Fogaras	EU	312	29	23	0	0	260	0	0	0	13
-Fogaras	EU	328	25	16	56	0	225	0	0	6	18
Beregkisalmás	EUE	727	111	100	0	0	515	1	0	0	144
-Kisalmás	EU	609	63	0	1	0	541	4	0	0	109
-Kis-Almás	EU	489	3	85	0	0	401	0	0	0	84
-Almás (Kis-)	EU	393	35	1	0	0	354	0	0	3	88
Beregleányfalva	EUE	776	34	189	3	0	543	2	0	5	9
-Leányfalva	EU	662	14	175	3	0	469	1	0	0	15
-Leányfalva	EU	602	25	146	1	0	430	0	0	0	17
-Leányfalva	EU	499	2	108	0	0	380	0	0	9	8
Beregnagyalmás	EUE	564	3	127	0	0	434	0	0	0	113
-Nagyalmás	EU	517	5	18	0	0	494	0	0	0	94
-Nagy-Almás	EU	490	5	135	0	0	349	1	0	0	116
-Almás (Nagy-)	EU	381	24	12	0	0	337	0	0	8	77
Dávidfalva	EUE	1487	21	110	0	0	1356	0	0	0	105
-Dávidfalva	EU	1248	15	10	0	0	1222	1	0	0	87
-Dávidfalva	EU	1050	4	84	2	0	958	0	0	2	80
-Závidfalva	EU	799	16	1	5	0	755	0	0	22	53
Derczen	EMA	2025	1877	3	0	0	145	0	0	0	96
-Derczen	EM	2010	1771	6	3	0	230	0	0	0	75
-Derczen	EM	1686	1412	40	1	0	232	0	0	1	72
-Derczen	EM	1453	1157	3	4	0	255	0	0	34	59
Drágabártfalva	EUE	1557	25	77	0	0	1454	0	0	1	85
-Drágabártfalva	EU	1421	36	63	1	0	1321	0	0	0	73
-Drágabártfalva	EU	1236	82	1	0	0	1153	0	0	0	47
-Drágabártfalva	EU	1041	25	2	0	0	985	0	0	29	45
Felsőkerepecz	ENE	436	22	347	0	0	66	0	0	1	15
-Felsőschönborn	EN	419	20	326	0	0	73	0	0	0	11
-Felső-Schönborn	EN	367	18	292	0	0	48	0	0	9	21
-Schönborn (Felső-)	EN	279	11	226	2	0	24	0	0	16	7
Fornos	EMA	738	718	0	0	0	20	0	0	0	20
-Fornos	EM	677	663	14	0	0	0	0	0	0	31
-Fornos	EM	587	518	47	0	0	22	0	0	0	48
-Fornos	EM	525	489	4	0	0	17	0	0	15	25
Gorond	EUE	1626	279	9	0	0	1336	0	0	2	99
-Gorond	EU	1405	143	71	0	0	1183	0	0	8	58
-Gorond	EU	1073	126	17	0	0	912	12	0	6	51
-Gorond	EU	901	68	33	3	0	779	0	0	18	35
Izsnyéte	EMA	1478	1470	0	0	0	8	0	0	0	113
-Izsnyéte	EM	1502	1493	2	0	0	7	0	0	0	170
-Izsnyéte	EM	1393	806	135	1	0	444	1	0	6	170
-Izsnyéte	EM	1108	916	20	0	0	142	0	0	30	127
Kendereske	EUE	190	0	56	0	0	134	0	0	0	7
-Kendereske	EU	177	0	40	0	0	137	0	0	0	3
-Kendereske	EU	157	1	41	0	0	115	0	0	0	6
-Kendereske	EU	113	2	20	1	0	86	0	0	4	3
Kisléczfalva	EUE	649	9	31	1	0	607	0	0	1	25
-Léczfalva	EU	567	1	17	0	0	549	0	0	0	12
-Léczfalva	EU	505	0	25	0	0	479	0	0	1	25
-Lécfalva	EU	253	0	13	0	0	236	0	0	4	13
Kisrétfalu	EUE	187	0	14	0	0	173	0	0	0	13
-Kislucska	EU	171	0	10	0	0	161	0	0	0	10
-Kis-Lucska	EU	155	0	10	0	0	145	0	0	0	10
-Lucska (Kis-)	EU	140	0	0	0	0	140	0	0	0	12
Makarja	EUE	1372	77	39	0	14	1241	1	0	0	48
-Makaria	EU	1068	17	0	0	0	1051	0	0	0	53
-Makaria	EU	963	64	0	0	0	898	0	1	0	42
-Makaria	EU	809	34	2	0	0	746	0	0	27	40
Maszárfalva	EUE	1062	10	157	0	0	895	0	0	0	158
-Maszárfalva	EU	936	5	156	0	0	775	0	0	0	152
-Maszárfalva	EU	829	3	131	0	0	690	0	0	5	131
-Maszárfalva	EU	698	18	0	0	0	663	0	0	17	104
Mezőterebes	EUE	2008	229	191	6	0	1580	0	0	2	183
-Sztrabicsó	EU	1343	214	23	3	0	1101	1	0	1	85
-Sztrabicsó	EU	1285	117	123	9	0	1028	2	0	6	101
-Sztrabicsó	EU	893	29	15	0	0	821	0	0	28	72
Munkácsváralja	EUA	979	54	407	0	0	518	0	0	0	49
-Váralja	Eu	796	54	353	0	0	387	0	0	2	49
-Váralja	Eu	699	72	290	7	0	326	0	0	4	41
-Váralja	EU	507	35	178	6	0	260	1	0	27	41
BEREG vármegye	OTE	osz	mag	nem	szl	rom	rut	hor	sze	egy	zsi
Nagylucska	EUE	4514	136	152	10	0	4204	0	0	12	174
-Nagylucska	EU	4366	214	194	3	0	3952	0	0	3	185
-Nagy-Lucska	EU	3971	172	164	1	0	3619	1	0	14	153
-Lucska (Nagy-)	EU	3283	116	76	0	0	2976	0	0	115	130

Németkucsova	ENE	304	6	273	0	0	25	0	0	0	16
-Németkucsova	EN	299	1	269	0	0	29	0	0	0	3
-Német-Kucsova	EN	241	2	232	0	0	7	0	0	0	6
-Kucsova (Német-)	EN	214	1	192	0	0	18	0	0	3	10
Nyiresújfalu	EUE	658	11	23	0	1	623	0	0	0	23
-Nyiresfalva	EU	543	29	8	0	0	506	0	0	0	19
-Nyiresfalva	EU	473	9	17	0	0	447	0	0	0	17
-Nyiresfalva	EU	414	2	0	0	0	395	0	0	17	16
Nyírhalom	ENE	108	0	96	0	0	12	0	0	0	2
-Berezinka	EN	100	0	83	0	0	17	0	0	0	3
-Berezinka	EN	94	0	71	0	0	23	0	0	0	0
-Berezinka	EN	74	4	53	0	0	15	0	0	2	10
Ormód	EUE	609	11	18	0	0	580	0	0	0	11
-Ormód	EU	518	6	31	0	0	481	0	0	0	24
-Ormód	EU	450	5	31	0	0	414	0	0	0	104
-Ploszkánfalva	EU	143	0	4	0	0	136	0	0	3	4
Pisztraháza	EUE	730	57	11	0	0	662	0	0	0	21
-Pisztraháza	EU	714	7	28	1	0	678	0	0	0	28
-Pisztraháza	EU	663	13	20	0	0	629	1	0	0	19
-Pisztraháza	EU	522	8	10	0	0	496	0	0	8	11
Pósaháza	ENA	618	29	525	1	0	63	0	0	0	20
-Pósaháza	EN	513	24	454	0	0	35	0	0	0	6
-Pósaháza	EN	428	13	350	0	0	64	0	0	1	2
-Pósaháza	EN	398	7	320	0	0	51	0	0	20	2
Repede	EUE	976	26	163	0	0	787	0	0	0	150
-Repede	EU	850	9	162	0	0	679	0	0	0	145
-Repede	EU	750	2	88	0	0	660	0	0	0	116
-Repede	EU	469	1	7	0	0	448	0	0	13	57
Romocsafalva	EUE	391	35	6	0	0	350	0	0	0	6
-Romocsaháza	EU	363	10	0	0	0	353	0	0	0	8
-Romocsaháza	EU	307	3	4	0	0	299	0	0	1	4
-Romocsaháza	EU	237	6	3	0	0	219	0	0	9	6
Szánfalva	EUE	816	6	37	0	0	773	0	0	0	37
-Sztánfalva	EU	751	8	26	0	0	717	0	0	0	21
-Sztánfalva	EU	629	14	20	0	0	594	0	0	1	13
-Sztánfalva	EU	603	15	0	0	0	582	0	0	6	17
Újdávidháza	EUE	2042	119	160	1	0	1762	0	0	0	160
-Újdávidháza	EU	1872	108	161	0	0	1603	0	0	0	163
-Uj-Dávidháza	EU	1583	107	84	0	0	1392	0	0	0	148
-Dávidháza (Uj-)	EU	1305	190	5	0	0	1064	0	0	46	159
Várkulcsa	EUE	1189	151	83	0	0	955	0	0	0	93
-Klucsárka	EU	1102	136	62	3	0	901	0	0	0	92
-Klucsárka	EU	874	21	69	1	0	782	0	0	1	57
-Klucsárka	EU	592	52	27	1	2	495	0	0	15	54
Várpalánka	ENA	1298	157	1001	4	2	126	0	4	4	111
-Várpalánka	EN	1194	134	863	4	2	189	1	0	1	84
-Várpalánka	En	1637	513	728	57	55	261	0	10	13	81
-Vár-Palánka	En	1331	368	529	62	78	204	0	7	83	68
Zsófiafalva	ENE	353	4	328	0	0	20	0	0	1	7
-Zsófiafalva	EN	362	2	314	0	0	42	0	0	4	16
-Zsófiafalva	EN	312	17	271	0	0	23	0	0	1	9
-Zsófiafalva	EN	255	16	210	0	0	22	0	0	7	12
Munkácsi járás	46	36086	5777	5824	26	17	24404	4	4	30	2284

Aklos	EUE	210	4	7	0	0	199	0	0	0	7
-Uklina	EU	215	13	17	0	0	184	0	0	1	16
-Uklina	EU	165	1	14	0	0	149	0	0	1	14
-Uklina	EU	288	2	0	0	0	277	0	0	9	22
Alsógereben	EUE	493	24	204	3	0	262	0	0	0	7
-Alsóbrabonicza	EU	492	23	182	1	0	286	0	0	0	25
-Alsó-Hrabonicza	EU	355	5	152	0	0	198	0	0	0	24
-Hrabonicza (Alsó-)	EU	203	24	60	0	0	114	0	0	5	16
Bányafalu	EUE	710	23	102	2	1	575	0	0	7	97
-Bányafalva	EU	557	13	88	4	0	449	0	0	3	71
-Szuszkó	EU	183	0	45	0	0	129	0	0	9	50
-Szuszkó	EU	164	14	1	0	0	141	0	0	8	28
Beregforrás	EUE	503	31	21	0	5	445	1	0	0	16
-Izvor	EU	361	5	11	0	0	340	1	0	4	11
-Izvor	EU	273	1	7	1	0	263	0	0	1	7
-Izvor	EU	225	0	13	0	0	206	0	0	6	14
Dombostelek	EUE	585	14	28	0	0	543	0	0	0	26
-Dombostelek	EU	530	14	28	0	0	488	0	0	0	27
-Dombostelek	EU	449	11	28	0	0	398	0	0	12	28
-Ploszkó	EU	234	17	0	0	0	210	0	0	7	32

BEREG vármegye	OTE	osz	mag	nem	szl	rom	rut	hor	sze	egy	zsi
Dunkófalva	EUE	694	17	51	0	0	626	0	0	0	38
-Dunkófalva	EU	672	14	40	1	0	617	0	0	0	32
-Dunkófalva	EU	539	39	29	1	0	469	0	0	1	39

-Dunkófalva	EU	207	7	14	0	0	175	0	0	11	19
Forráshuta	EUE	380	7	22	0	0	349	0	0	2	7
-Izvorhutta	EU	335	0	24	33	0	278	0	0	0	9
-Izvorhutta	Et	329	0	34	162	0	131	0	0	2	18
-Izvorhutta	EU	281	0	38	0	0	237	0	0	6	17
Galambos	EUE	1321	27	174	0	7	1111	0	0	2	175
-Holubina	EU	1121	21	147	1	0	952	0	0	0	146
-Holubina	EU	978	17	142	2	6	808	0	0	3	141
-Holubina	EU	775	78	8	1	0	654	0	0	34	121
Hársfalva	EUE	1485	51	457	1	0	962	7	0	7	444
-Hársfalva	EU	1193	64	367	1	0	755	0	0	6	363
-Hársfalva	EU	1030	23	299	0	3	693	0	0	12	285
-Hársfalva	EU	795	205	1	2	0	564	0	0	23	209
Havasalja	EUE	586	6	20	0	0	560	0	0	0	18
-Nagytibava	EU	573	9	41	0	0	523	0	0	0	41
-Nagy-Tibava	EU	477	1	42	0	0	434	0	0	0	42
-Tibava (Nagy-)	EU	411	8	31	0	0	352	0	0	20	39
Kékesfüred	ENE	162	9	146	0	0	5	0	0	2	0
-Szinyák	EN	137	5	126	0	0	6	0	0	0	0
-Szinyák	EN	170	0	160	0	0	10	0	0	0	0
-Szinyák	EN	131	0	127	0	0	1	0	0	3	0
Királyfiszállás	EUE	600	22	104	0	1	472	0	0	1	89
-Szolocsina	EU	522	22	3	0	0	497	0	0	0	90
-Szolocsina	EU	472	19	108	0	0	344	0	0	1	107
-Szolocsina	EU	399	52	6	2	0	324	0	0	15	86
Kisanna	EUE	517	65	30	1	0	404	0	0	17	3
-Hánykovicza	EU	335	0	19	0	0	316	0	0	0	19
-Hánykovicza	EU	322	1	17	0	0	304	0	0	0	17
-Hánykovicza	EU	280	0	2	0	0	273	0	0	5	16
Kishidvég	EUE	771	94	85	0	0	588	0	0	4	72
-Paszika	EU	606	57	66	0	0	483	0	0	0	36
-Paszika	EM	481	475	2	0	0	4	0	0	0	38
-Pászika	EU	371	11	0	1	0	354	0	0	5	25
Kispálos	EUE	575	6	138	0	34	396	1	0	0	131
-Pálos	EU	452	0	113	0	0	339	0	0	0	113
-Pálos	EU	358	0	103	22	0	233	0	0	0	103
-Paulova	EU	214	3	63	0	0	136	0	0	12	71
Kisvadas	EUE	250	0	9	2	44	189	0	0	6	0
-Diczkovicza	EU	179	0	6	0	0	173	0	0	0	4
-Diszkovicza	EU	138	0	6	0	0	132	0	0	0	6
-Diskovicza	EU	109	7	0	0	0	98	0	0	4	7
Koczkaszállás	EUE	430	21	28	1	0	380	0	0	0	28
-Koczkaszállás	EU	397	5	32	0	6	354	0	0	0	28
-Koczkaszállás	EU	352	7	39	7	0	299	0	0	0	37
-Koczkaszállás	EU	174	2	19	0	0	144	0	0	9	22
Kopár	EUE	735	8	46	0	0	681	0	0	0	47
-Roszos	EU	675	7	46	0	0	619	0	0	3	45
-Roszos	EU	511	3	32	0	0	475	0	0	1	32
-Roszos	EU	412	9	20	0	0	373	0	0	10	21
Lombos	EUE	87	5	0	0	0	82	0	0	0	0
-Brusztópatak	EU	72	2	0	0	0	70	0	0	0	0
-Brusztópatak	EU	72	0	0	0	0	72	0	0	0	0
-Brusztópatak	EU	47	0	0	0	0	44	0	0	3	0
Malmos	EUE	1205	12	95	0	0	1098	0	0	0	93
-Malmos	EU	1038	5	73	0	0	960	0	0	0	72
-Malmos	EU	811	0	60	0	0	751	0	0	0	54
-Sztrojna	EU	550	39	0	1	0	495	0	0	15	40
Mártonka	EUE	334	12	28	0	0	294	0	0	0	28
-Mártonka	EU	294	8	23	0	0	263	0	0	0	23
-Mártonka	EU	259	5	36	1	0	217	0	0	0	36
-Martinka (Kis-)	EU	107	1	19	0	0	87	0	0	0	25
Pásztorlak	EUE	386	23	18	0	0	345	0	0	0	14
-Igléncz	EU	412	5	25	0	0	382	0	0	0	24
-Iglincz	EU	281	5	15	2	0	256	0	0	3	15
-Igléncz	EU	255	7	1	0	0	242	0	0	5	12
Polena	EUE	912	108	229	11	19	525	8	0	12	212
-Polena	EU	603	63	156	0	1	379	0	0	4	168
-Polena	EU	470	47	128	3	0	290	0	0	2	124
-Polena	EU	358	48	2	0	0	293	0	0	15	60
Szarvaskút	EUE	376	2	47	0	0	327	0	0	0	44
-Olenyova	EU	314	0	49	0	0	265	0	0	0	49
-Olenyova	EU	283	0	56	0	0	227	0	0	0	56
-Olenyova	EU	213	3	28	0	0	176	0	0	6	36
Szászóka	EUE	585	23	87	8	0	467	0	0	0	87
-Szászóka	EU	515	18	17	1	0	474	0	0	5	96
-Szászóka	EU	525	46	100	0	2	348	0	0	29	83
-Szászóka	EU	361	18	9	1	0	322	0	0	11	81
BEREG vármegye	OTE	osz	mag	nem	szl	rom	rut	hor	sze	egy	zsi
Szentmiklós	EUE	1646	169	309	0	1	1165	0	0	2	295
-Beregszentmiklós	EU	1472	255	233	2	0	979	0	0	3	220

-Szent-Miklós	EU	1199	103	198	2	0	893	0	0	3	167
-Szent-Miklós	EU	864	89	4	0	0	746	0	0	25	130
Szolyva	EuE	3802	735	1115	195	1	1698	16	0	42	996
-Szolyva	EU	2416	657	194	91	3	1452	0	0	19	540
-Szolyva-Nagy-Bisztra	EU	1836	162	463	125	2	1082	0	0	2	372
-Szolyva	EU	1380	183	189	91	0	884	0	0	33	283
Szuszkóújfalu	ENE	115	1	107	0	0	6	0	0	1	0
-Szuszkóújfalu	EN	101	2	96	1	0	1	0	0	1	0
-Szuszkó-Ujfalu	EN	88	0	80	0	0	8	0	0	0	0
-Jobbovicza	EN	75	1	66	0	0	3	0	0	5	0
Újtövisfalva	ENE	298	15	197	67	0	18	0	0	1	7
-Tövisfalva	EN	224	8	140	60	0	15	0	0	1	7
-Tövisfalva	EN	212	8	140	52	0	9	0	0	3	13
-Tövisfalva	EN	163	4	93	47	0	8	0	0	11	7
Zajgó	EUE	783	29	118	0	0	636	0	0	0	112
-Duszina	EU	681	12	93	0	0	576	0	0	0	93
-Duszina	EU	554	12	72	0	0	463	0	0	7	72
-Duszina	EU	563	2	50	0	0	492	0	0	19	52
Zsilip	EUE	470	2	39	0	0	426	0	0	3	40
-Plávia	EU	383	0	40	0	0	343	0	0	0	40
-Plávia	EU	345	0	39	0	0	306	0	0	0	39
-Plávia	EU	293	0	27	0	0	257	0	0	9	33
Szolyvai járás	46	22006	1565	4061	291	113	15834	33	0	109	3133

Alsóremete	EUA	457	19	0	0	0	438	0	0	0	21
-Alsóremete	EU	401	24	0	0	0	377	0	0	0	24
-Alsó-Remete	EU	374	17	18	1	0	338	0	0	0	18
-Remete (Alsó-)	EU	300	10	0	0	0	279	1	0	10	14
Asztély	EMA	510	510	0	0	0	0	0	0	0	38
-Asztély	EM	430	430	0	0	0	0	0	0	0	21
-Asztély	EM	402	389	8	0	0	1	0	0	4	19
-Asztély	EM	364	330	19	0	0	1	0	0	14	20
Badaló	EMA	1107	1090	4	0	0	2	0	0	11	77
-Badaló	EM	1055	1054	0	0	1	0	0	0	0	70
-Badaló	EM	929	928	0	0	0	1	0	0	0	64
-Badaló	EM	931	880	8	1	0	9	0	0	33	70
Balazsér	EMA	646	646	0	0	0	0	0	0	0	61
-Balazsér	EM	617	617	0	0	0	0	0	0	0	80
-Balazsér	EM	559	538	1	2	0	18	0	0	0	68
-Balazsér	EM	505	350	8	2	0	124	0	0	21	64
Bene	EMA	689	673	0	0	0	16	0	0	0	114
-Bene	EM	654	642	0	0	0	11	0	0	1	93
-Bene	EM	539	515	2	0	0	21	0	0	1	102
-Bene	EM	411	401	0	0	0	0	0	0	10	105
Beregardó	EMA	812	806	0	0	0	6	0	0	0	84
-Beregszászvégardó	EM	639	636	0	0	0	3	0	0	0	60
-Beregszász-Vég-Ardó	EM	531	515	1	1	0	13	0	0	1	41
-Vég-Ardó (Bereg-)	EM	440	424	0	1	0	0	0	0	15	40
Beregdarócz	AMA	1081	1081	0	0	0	0	0	0	0	50
-Darócz	AM	1045	1045	0	0	0	0	0	0	0	44
-Darócz	AM	886	886	0	0	0	0	0	0	0	43
-Darócz	AM	850	616	1	2	0	204	0	0	27	56
Beregdéda	EMA	898	896	0	0	0	2	0	0	0	75
-Déda	EM	913	912	0	0	0	1	0	0	0	73
-Déda	EM	802	794	7	1	0	0	0	0	0	64
-Déda	EM	680	596	3	0	0	61	0	0	20	76
Beregsurány	AMA	951	935	0	0	0	16	0	0	0	76
-Surány	AM	918	918	0	0	0	0	0	0	0	70
-Surány	AM	727	650	64	2	0	11	0	0	0	68
-Surány	AM	685	649	1	1	0	7	0	0	27	37
Beregújfalu	EMA	1304	1285	0	0	0	17	0	0	2	106
-Beregújfalu	EM	1193	1167	1	0	0	25	0	0	0	110
-Bereg-Ujfalu	EM	1044	1022	9	0	0	13	0	0	0	107
-Ujfalu (Bereg-)	EM	853	826	1	0	0	1	0	0	25	82
Bulcsu	EMA	725	715	1	0	0	5	0	0	4	26
-Búcsú	EM	542	511	0	0	0	31	0	0	0	22
-Bucsu	EM	419	392	1	0	0	26	0	0	0	17
-Bucsu	EM	325	290	1	1	0	13	0	0	20	30
Csaroda	AMA	1045	1028	2	0	0	0	0	0	15	126
-Csaroda	AM	1001	1001	0	0	0	0	0	0	0	119
-Csaroda	AM	879	879	0	0	0	0	0	0	0	70
-Csaroda	AM	727	703	1	0	0	5	0	0	18	61
Csetfalva	EMA	558	555	1	1	0	1	0	0	0	41
-Csetfalva	EM	523	523	0	0	0	0	0	0	0	33
-Csetfalva	EM	548	518	1	1	0	28	0	0	0	36
-Csetfalva	EM	469	432	4	0	0	16	0	0	17	38

BEREG vármegye	OTE	osz	mag	nem	szl	rom	rut	hor	sze	egy	zsi
Fejércse	AMA	252	252	0	0	0	0	0	0	0	19

-Fejércse	AM	271	270	1	0	0	0	0	0	0	21
-Fejércse	AM	257	245	12	0	0	0	0	0	0	12
-Fejércse	AM	206	194	0	0	0	6	0	0	6	8
Felsőremete	EMA	356	198	0	0	0	132	0	0	26	36
-Felsőremete	EU	319	58	1	0	0	256	1	0	3	35
-Felső-Remete	EU	273	23	38	1	0	211	0	0	0	34
-Remete (Felső-)	EU	224	14	6	0	0	194	0	0	10	28
Gát	EMA	1967	1761	17	7	1	180	0	0	1	143
-Gát	EM	1702	1344	0	1	0	357	0	0	0	122
-Gát	EM	1035	1018	6	1	0	10	0	0	0	98
-Gáth	EM	859	808	1	1	0	27	0	0	22	76
Gergelyi	AMA	965	962	3	0	0	0	0	0	0	117
-Gergelyi	AM	889	889	0	0	0	0	0	0	0	120
-Gergelyi	AM	787	733	53	0	0	1	0	0	0	87
-Gergelyi	AM	571	552	2	0	0	0	0	0	17	60
Gulács	AMA	1373	1371	0	0	0	2	0	0	0	95
-Gulács	AM	1443	1443	0	0	0	0	0	0	0	105
-Gulács	AM	1203	1098	81	0	12	12	0	0	0	81
-Gulács	AM	1077	1049	0	0	0	0	0	0	28	64
Halábor	EMA	508	508	0	0	0	0	0	0	0	9
-Halábor	EM	504	501	0	0	0	3	0	0	0	8
-Halábor	EM	412	408	0	0	0	4	0	0	0	19
-Halábor	EM	366	350	4	0	0	1	0	0	11	17
Hete	AMA	561	559	0	0	0	2	0	0	0	24
-Hete	AM	547	546	0	0	0	1	0	0	0	59
-Hete	AM	461	450	5	0	0	6	0	0	0	24
-Hete	AM	458	420	2	9	0	12	0	0	15	7
Jánd	AMA	1003	1003	0	0	0	0	0	0	0	61
-Jánd	AM	979	977	0	0	0	2	0	0	0	78
-Jánd	AM	860	858	0	0	0	2	0	0	0	77
-Jánd	AM	814	780	12	0	7	0	0	0	15	69
Kígyós	EMA	446	443	2	0	0	0	0	0	1	15
-Kigyós	EM	387	380	0	0	0	4	0	0	3	10
-Kígyós	EM	274	262	1	0	0	2	0	0	9	17
-Kígyós	EM	210	197	2	0	2	0	0	0	9	16
Kisbégány	EMA	807	807	0	0	0	0	0	0	0	40
-Kisbégány	EM	740	735	0	0	0	5	0	0	0	20
-Kis-Bégány	EM	767	754	1	0	0	12	0	0	0	27
-Bégány (Kis-)	EM	738	675	0	3	0	21	0	0	39	24
Kisgút	EMA	342	338	4	0	0	0	0	0	0	39
-Kisgút	EM	392	390	0	0	0	2	0	0	0	29
-Kis-Gút	EM	383	304	60	2	0	8	0	0	9	60
-Gut (Kis-)	EM	266	246	0	0	0	13	0	0	7	27
Kovászó	EUA	668	44	43	0	0	581	0	0	0	48
-Kovászó	EU	664	157	1	1	0	505	0	0	0	52
-Kovászó	EU	528	109	1	0	0	418	0	0	0	40
-Kovászó	EU	497	73	0	0	0	389	0	0	35	44
Macsola	EMA	466	466	0	0	0	0	0	0	0	48
-Macsola	EM	439	439	0	0	0	0	0	0	0	58
-Macsola	EM	368	368	0	0	0	0	0	0	0	35
-Macsola	EM	333	307	1	0	0	8	0	0	17	12
Makkosjánosi	EMA	1118	1092	0	0	0	1	0	0	25	15
-Makkosjánosi	EM	1071	1041	0	0	0	30	0	0	0	28
-Makkos-Jánosi	EM	886	790	16	1	0	77	0	0	2	29
-Jánosi (Makkos-)	EM	787	724	3	0	0	28	0	0	32	21
Márok	AMA	608	608	0	0	0	0	0	0	0	27
-Márok	AM	534	534	0	0	0	0	0	0	0	25
-Márok	AM	531	527	2	0	0	2	0	0	0	17
-Márok	AM	493	471	0	0	0	1	0	0	21	22
Márokpapi	AMA	474	472	0	0	0	2	0	0	0	23
-Márokpapi	AM	452	452	0	0	0	0	0	0	0	35
-Márok-Papi	AM	448	438	2	0	0	0	0	0	8	43
-Papi (Márok-)	AM	422	407	0	0	0	0	0	0	15	32
Mezőgecse	EMA	359	353	1	0	0	5	0	0	0	30
-Gecse	EM	355	355	0	0	0	0	0	0	0	32
-Gecse	EM	297	294	0	0	0	3	0	0	0	19
-Gecse	EM	241	219	1	0	0	13	0	0	8	19
Mezőhomok	EMA	260	252	0	0	0	8	0	0	0	10
-Homok	EM	284	284	0	0	0	0	0	0	0	16
-Homok	EU	270	123	0	3	0	144	0	0	0	28
-Homok	EM	213	199	0	0	0	1	0	0	13	23
Nagybégány	EMA	1136	1136	0	0	0	0	0	0	0	50
-Nagybégány	EM	1134	1127	0	0	0	7	0	0	0	60
-Nagy-Bégány	EM	977	975	0	0	0	2	0	0	0	49
-Bégány (Nagy-)	EM	876	775	39	0	0	30	0	0	32	69
Nagybereg	EMA	2133	2091	4	0	0	38	0	0	0	147
-Nagybereg	EM	1977	1967	0	0	0	10	0	0	0	155
-Nagy-Bereg	EM	1664	1620	15	1	0	27	0	0	1	94
-Bereg (Nagy-)	EM	1401	1327	12	0	0	25	0	0	37	86
BEREG vármegye	OTE	osz	mag	nem	szl	rom	rut	hor	sze	egy	zsi

Nagyborzsova	EMA	762	762	0	0	0	0	0	0	0	121
-Borzsova	EM	729	720	4	0	0	5	0	0	0	94
-Borzsova	EM	617	615	0	0	0	2	0	0	0	100
-Borzsova	EM	546	527	1	0	0	1	0	0	17	71
Nagygút	EMA	486	482	0	0	0	0	4	0	0	18
-Nagygút	EM	499	479	0	0	0	20	0	0	0	8
-Nagy-Gút	EM	513	491	0	1	0	19	0	0	2	21
-Gut (Nagy-)	EM	387	328	25	0	0	22	1	0	11	24
Nagymuzsaly	EMA	1505	1457	26	0	0	22	0	0	0	262
-Nagymuzsaly	EM	1328	1318	2	0	1	2	0	0	5	199
-Nagy-Muzsaly	EM	1113	784	198	0	1	126	0	0	4	198
-Muzsaly (Nagy-)	EM	959	752	135	1	1	27	0	0	43	172
Sárosoroszi	EMA	751	743	3	0	0	5	0	0	0	23
-Sárosoroszi	EM	627	625	1	0	0	1	0	0	0	38
-Sáros-Oroszi	EM	580	579	0	0	0	1	0	0	0	46
-Oroszi (Sáros-)	EM	518	495	0	0	0	6	3	0	14	27
Tákos	AMA	866	866	0	0	0	0	0	0	0	47
-Tákos	AM	826	826	0	0	0	0	0	0	0	66
-Tákos	AM	642	640	0	0	0	2	0	0	0	51
-Tákos	AM	460	441	0	0	0	1	0	0	18	36
Tarpa	AMA	3590	3589	1	0	0	0	0	0	0	186
-Mezőtarpa	AM	3441	3440	0	1	0	0	0	0	0	168
-Tarpa	AM	3040	3037	3	0	0	0	0	0	0	182
-Tarpa	AM	2551	2482	0	0	0	0	0	0	69	195
Tiszacsoma	EMA	583	570	0	0	0	13	0	0	0	37
-Csoma	EM	534	534	0	0	0	0	0	0	0	49
-Csoma	EM	425	415	0	3	0	7	0	0	0	35
-Csoma	EM	381	349	14	0	0	1	0	0	17	27
Tivadar	AMA	321	321	0	0	0	0	0	0	0	7
-Tivadar	AM	354	354	0	0	0	0	0	0	0	7
-Tivadar	AM	284	284	0	0	0	0	0	0	0	10
-Tivadar	AM	249	232	6	0	1	1	0	0	9	9
Ugornya	AMA	555	555	0	0	0	0	0	0	0	68
-Ugornya	AM	572	572	0	0	0	0	0	0	0	63
-Ugornya	AM	494	491	0	0	3	0	0	0	0	50
-Ugornya	AM	350	337	0	0	0	0	0	0	13	28
Vári	EMA	2625	2612	0	0	1	0	0	0	12	211
-Mezővári	EM	2475	2472	1	2	0	0	0	0	0	225
-Mező-Vári	EM	2340	2339	1	0	0	0	0	0	0	218
-Vaári	EM	1943	1875	3	0	0	4	0	0	61	173
Vásárosnamény	AMA	2240	2233	1	3	2	0	0	0	1	460
-Vásárosnamény	AM	1761	1748	12	1	0	0	0	0	0	306
-Vásáros-Namény	AM	1501	1296	204	1	0	0	0	0	0	341
-Namény (Vásáros-)	AM	1159	1093	10	1	1	3	0	0	51	239
Tiszaháti járás	59	40869	39145	113	11	4	1494	4	0	98	3331
Beregszász rtv.	EMA	12933	12432	140	55	10	221	5	1	69	3909
-Beregszász rtv.	EM	9629	9377	82	33	2	117	0	0	18	2770
-Beregszász r.t.v.	EM	8078	7735	88	25	4	199	0	0	27	2100
-Beregszász r.t.v.	EM	6930	6296	107	28	5	202	1	0	291	1795
Munkács rtv.	EMA	17275	12686	3078	42	18	1394	4	1	52	7675
-Munkács rtv.	EM	14416	8827	3820	47	39	1604	5	0	74	6567
-Munkács r.t.v.	EM	10531	5737	3009	51	2	1632	3	0	97	5049
-Munkács r.t.v.	EM	9644	5287	2287	85	8	1599	2	0	376	4468
BEREG vármegye	46	236611	113090	20722	1123	215	100918	54	12	477	33660

BORSOD vármegye	OTE	osz	mag	nem	szl	rom	rut	hor	sze	egy	zsi

Abod	AMA	1039	898	0	131	0	1	0	0	9	17
-Abod	AT	666	304	0	360	0	2	0	0	0	13
-Abod	AM	732	731	0	0	0	1	0	0	0	13
-Abod	At	781	361	0	372	0	8	0	0	40	15
Alsótelekes	AMA	291	291	0	0	0	0	0	0	0	3
-Alsótelekes	AM	317	314	1	0	0	0	0	0	2	5
-Alsó-Telekes	AM	287	287	0	0	0	0	0	0	0	14
-Telekes (Alsó-)	AM	264	246	0	0	0	0	0	0	18	12
Balajt	AMA	594	593	1	0	0	0	0	0	0	7
-Balajt	AM	584	584	0	0	0	0	0	0	0	11
-Balajt	AM	570	569	0	1	0	0	0	0	0	11
-Balajt	AM	563	546	1	0	0	0	0	0	16	9
Boldva	AMA	1582	1577	1	3	0	0	0	0	1	68
-Boldva	AM	1507	1505	1	1	0	0	0	0	0	43
-Boldva	AM	1464	1460	1	2	0	0	0	0	1	42
-Bódva	AM	1451	1397	3	5	0	0	0	0	46	35
Borsod	AMA	538	537	1	0	0	0	0	0	0	8
-Borsod	AM	506	505	0	1	0	0	0	0	0	6
-Borsod	AM	465	465	0	0	0	0	0	0	0	21
-Borsod	AM	583	561	10	1	0	0	0	0	11	43
Borsodszirák	AMA	725	718	0	0	0	0	0	0	7	12
-Szirák	AM	658	655	0	2	0	0	0	0	1	16
-Szirák	AM	607	607	0	0	0	0	0	0	0	14
-Szirák	AM	663	634	1	0	0	0	0	0	28	41
Damak	AMA	367	367	0	0	0	0	0	0	0	10
-Damak	AM	393	393	0	0	0	0	0	0	0	6
-Damak	AM	381	380	0	1	0	0	0	0	0	9
-Damak	AM	420	413	0	0	0	0	0	0	7	21
Debréte	AMA	216	216	0	0	0	0	0	0	0	0
-Debréte	AM	210	209	0	1	0	0	0	0	0	3
-Debréte	AM	222	215	0	6	0	0	0	0	1	4
-Debréte	AM	238	222	0	7	0	0	0	0	9	2
Disznóshorvát	AMA	1979	1806	42	43	7	2	19	2	58	37
-Disznóshorvát	AM	1347	1330	10	7	0	0	0	0	0	40
-Disznós-Horvát	AM	1183	1147	21	12	0	0	0	0	3	35
-Horvát-Disznós	AM	870	816	7	16	0	0	0	0	31	23
Dövény	AMA	439	438	1	0	0	0	0	0	0	4
-Dövény	AM	445	445	0	0	0	0	0	0	0	9
-Dövény	AM	506	499	0	7	0	0	0	0	0	27
-Dövény	AM	501	477	1	0	0	0	0	0	23	18
Edelény	AMA	2253	2237	12	3	1	0	0	0	0	186
-Edelény	AM	2063	2039	15	8	0	0	0	0	1	137
-Edelény	AM	1955	1895	23	32	0	0	0	0	5	138
-Edelény	AM	2552	2221	99	126	0	0	0	0	106	129
Felsőkelecsény	AMA	391	384	7	0	0	0	0	0	0	5
-Felsőkelecsény	AM	439	438	1	0	0	0	0	0	0	7
-Felső-Kelecsény	AM	366	366	0	0	0	0	0	0	0	3
-Kelecsény (Felső-)	AM	327	308	0	1	0	0	0	0	18	7
Felsőnyárád	AMA	722	706	1	15	0	0	0	0	0	41
-Felsőnyárád	AM	685	679	6	0	0	0	0	0	0	40
-Felső-Nyárád	AM	525	521	1	3	0	0	0	0	0	44
-Nyárád (Felső-)	AM	742	699	22	2	0	0	0	0	19	75
Felsőtelekes	AMA	552	552	0	0	0	0	0	0	0	8
-Felsőtelekes	AM	478	446	4	2	0	0	0	0	26	8
-Felső-Telekes	AM	418	403	4	11	0	0	0	0	0	9
-Telekes (Felső-)	AM	345	313	17	1	0	0	0	0	14	6
Finke	AMA	706	706	0	0	0	0	0	0	0	14
-Finke	AM	724	723	1	0	0	0	0	0	0	19
-Finke	AM	647	637	8	0	0	1	0	0	1	21
-Finke	AM	631	605	1	1	0	0	0	0	24	17
Galvács	AMA	518	517	0	1	0	0	0	0	0	9
-Galvács	AM	408	282	0	121	0	5	0	0	0	5
-Galvács	AM	467	324	2	140	0	0	0	0	1	15
-Galvács	AT	472	118	40	300	0	0	0	0	14	20
Hangács	AMA	1210	1210	0	0	0	0	0	0	0	29
-Hangács	AM	1279	1275	0	4	0	0	0	0	0	59
-Hangács	AM	1098	1098	0	0	0	0	0	0	0	104
-Hangács	AM	1243	1177	15	1	0	0	0	0	50	74
Hegymeg	AMA	326	326	0	0	0	0	0	0	0	11
-Hegymeg	AM	332	332	0	0	0	0	0	0	0	11
-Hegymeg	AM	316	316	0	0	0	0	0	0	0	19
-Hegymeg	AM	324	302	0	1	0	0	0	0	21	10
Irota	ATA	338	167	0	171	0	0	0	0	0	7
-Irota	AM	341	287	0	54	0	0	0	0	0	15
-Irota	AU	350	114	0	0	0	236	0	0	0	11
-Irota	AT	365	95	4	242	0	9	0	0	15	15
Jákfalva	AMA	270	270	0	0	0	0	0	0	0	6
-Jákfalva	AM	270	268	1	1	0	0	0	0	0	11
-Jákfalva	AM	242	242	0	0	0	0	0	0	0	14
-Jákfalva	AM	344	322	4	7	0	0	0	0	11	12

BORSOD vármegye	OTE	osz	mag	nem	szl	rom	rut	hor	sze	egy	zsi
Kurityán	AMA	436	435	0	1	0	0	0	0	0	6
-Kurittyán	AM	472	468	4	0	0	0	0	0	0	4
-Kurittyán	AM	442	428	5	7	0	0	0	0	2	6
-Kurittyán	AM	319	288	4	10	0	0	0	0	17	13
Ládbesenyő	AMA	463	463	0	0	0	0	0	0	0	14
-Ládbesenyő	AM	441	440	0	1	0	0	0	0	0	11
-Lád-Besenyő	AM	488	478	5	5	0	0	0	0	0	15
-Lád-Besenyő	AM	470	441	1	9	0	0	0	0	19	11
Lak	AMA	785	771	12	2	0	0	0	0	0	38
-Lak	AM	779	779	0	0	0	0	0	0	0	40
-Lak	AM	777	774	0	3	0	0	0	0	0	48
-Lak	AM	764	727	0	2	0	0	0	0	35	70
Martonyi	AMA	613	596	3	5	0	1	0	0	8	20
-Martonyi	AM	610	610	0	0	0	0	0	0	0	20
-Martonyi	AM	593	588	0	5	0	0	0	0	0	26
-Mártonyi	AM	578	557	0	0	0	0	0	0	21	24
Meszes	AMA	497	493	1	3	0	0	0	0	0	11
-Meszes	AM	506	462	9	25	0	0	3	0	7	12
-Meszes	AM	522	512	1	9	0	0	0	0	0	29
-Meszes	AM	446	422	0	1	0	0	0	0	23	29
Múcsony	AMA	1405	1401	2	2	0	0	0	0	0	47
-Mucsony	AT	1329	123	0	1205	0	0	0	0	1	63
-Mucsony	AM	1325	808	0	517	0	0	0	0	0	75
-Múcsony	AT	1171	173	1	942	0	3	0	0	52	59
Nyomár	AMA	505	505	0	0	0	0	0	0	0	10
-Nyomár	AM	490	490	0	0	0	0	0	0	0	10
-Nyomár	AM	488	488	0	0	0	0	0	0	0	23
-Nyomár	AM	518	495	0	0	0	0	0	0	23	17
Rakacza	AMA	801	676	2	121	0	2	0	0	0	50
-Rakacza	AT	726	247	4	473	0	2	0	0	0	50
-Rakacza	AT	677	194	5	438	0	40	0	0	0	61
-Rakacza	AU	684	205	0	43	0	413	0	0	23	61
Rakaczaszend	AMA	601	591	2	8	0	0	0	0	0	27
-Rakaczaszend	AM	642	584	3	13	0	0	1	0	41	21
-Rakacza-Szend	AM	626	618	1	7	0	0	0	0	0	36
-Szend (Rakácza-)	AM	626	551	3	16	0	0	0	0	56	58
Rudabánya	AMA	2476	2300	80	50	2	1	16	1	26	44
-Rudabánya	AM	2319	1806	236	96	1	0	0	0	180	49
-Rudóbánya	AM	1434	911	401	118	0	0	0	0	4	41
-Rudóbánya	AM	655	600	38	2	0	0	0	0	15	17
Sajókaza	AMA	2367	2323	17	22	4	0	0	0	1	104
-Sajókaza	AM	2342	2193	60	74	0	2	1	0	12	68
-Sajó-Kaza	AM	1932	1795	48	86	1	0	0	0	2	53
-Kaza (Sajó-)	AM	1660	1554	7	1	0	0	0	0	98	57
Szakácsi	AMA	376	369	0	6	0	1	0	0	0	14
-Szakácsi	AM	405	397	0	8	0	0	0	0	0	23
-Szakácsi	AM	376	375	0	1	0	0	0	0	0	29
-Szakácsi	AM	343	315	5	8	0	0	0	0	15	26
Szalonna	AMA	881	879	2	0	0	0	0	0	0	27
-Szalonna	AM	1003	987	1	3	0	0	1	0	11	43
-Szalonna	AM	881	881	0	0	0	0	0	0	0	61
-Szalonna	AM	884	844	2	2	0	0	0	0	36	49
Szendrő	AMA	2865	2849	6	5	1	1	0	0	3	244
-Szendrő	AM	2705	2688	9	6	0	0	0	0	2	231
-Szendrő	AM	2628	2599	22	5	0	0	0	0	2	260
-Szendrő	AM	2340	2242	2	7	0	0	0	0	89	211
Szendrőlád	AMA	763	756	2	5	0	0	0	0	0	17
-Szendrőlád	AM	802	789	3	7	0	0	0	0	3	15
-Szendrő-Lád	AM	744	743	1	0	0	0	0	0	0	30
-Szendrő-Lád	AM	833	801	0	3	0	0	0	0	29	45
Szuhakálló	AMA	511	510	0	1	0	0	0	0	0	21
-Szuhakálló	AM	507	497	0	10	0	0	0	0	0	32
-Szuha-Kálló	AM	448	397	0	51	0	0	0	0	0	31
-Szuha-Kálló	AT	416	152	0	242	0	1	0	0	21	12
Szuhogy	AMA	954	951	3	0	0	0	0	0	0	11
-Szuhogy	AM	912	911	0	0	0	1	0	0	0	23
-Szuhogy	AM	777	765	5	7	0	0	0	0	0	25
-Szuhogy	AM	707	686	1	1	0	0	0	0	19	41
Viszló	AMA	349	292	0	57	0	0	0	0	0	3
-Viszló	AT	289	103	0	186	0	0	0	0	0	4
-Viszló	Am	325	159	1	108	0	53	0	0	4	15
-Viszló	AT	398	142	0	239	0	0	0	0	17	9
Ziliz	AMA	520	520	0	0	0	0	0	0	0	18
-Ziliz	AM	510	510	0	0	0	0	0	0	0	20
-Ziliz	AM	509	507	2	0	0	0	0	0	0	21
-Ziliz	AM	535	512	2	0	0	0	0	0	21	42
Edelényi járás	56	33224	32196	198	655	15	9	35	3	113	1208

BORSOD vármegye	OTE	osz	mag	nem	szl	rom	rut	hor	sze	egy	zsi
Ároktő	AMA	2186	2186	0	0	0	0	0	0	0	33
-Ároktő	AM	2075	2065	0	0	9	0	0	0	1	48
-Ároktő	AM	1991	1980	2	0	9	0	0	0	0	45
-Ároktő	AM	1771	1711	0	0	0	0	0	0	60	59
Emőd	AMA	3077	3067	6	2	0	0	0	0	2	156
-Emőd	AM	3028	3022	6	0	0	0	0	0	0	168
-Emőd	AM	2591	2586	0	2	0	0	0	0	3	99
-Emöd	AM	2392	2265	3	8	0	0	0	0	116	123
Gelej	AMA	1328	1328	0	0	0	0	0	0	0	36
-Gelej	AM	1376	1374	1	1	0	0	0	0	0	44
-Gelej	AM	1359	1337	22	0	0	0	0	0	0	57
-Gelej	AM	1414	1355	15	1	0	0	0	0	43	54
Hejőbába	AMA	935	933	0	2	0	0	0	0	0	41
-Hejőbába	AM	977	975	0	2	0	0	0	0	0	48
-Hő-Bába	AM	794	790	2	0	0	0	0	0	2	49
-Bába (Heő-)	AM	695	668	0	3	0	0	0	0	24	29
Hejőkeresztúr	AMA	648	648	0	0	0	0	0	0	0	11
-Hejőkeresztúr	AM	623	618	1	3	0	1	0	0	0	23
-Hő-Keresztúr	AM	599	599	0	0	0	0	0	0	0	34
-Keresztúr (Heő-)	AM	510	482	0	11	0	0	0	0	17	22
Hejőkürt	AMA	492	492	0	0	0	0	0	0	0	6
-Tiszakürt	AM	499	499	0	0	0	0	0	0	0	11
-Tisza-Kürt	AM	414	414	0	0	0	0	0	0	0	10
-Kürth (Tisza-)	AM	407	390	0	0	0	0	0	0	17	10
Hejőpapi	AMA	1065	1065	0	0	0	0	0	0	0	29
-Hejőpapi	AM	1076	1076	0	0	0	0	0	0	0	38
-Hő-Papi	AM	995	995	0	0	0	0	0	0	0	26
-Papi (Heő-)	AM	1001	967	0	2	0	0	0	0	32	21
Hejőszalonta	AMA	574	574	0	0	0	0	0	0	0	14
-Hejőszalonta	AM	509	508	0	0	1	0	0	0	0	20
-Hő-Szalonta	AM	440	440	0	0	0	0	0	0	0	19
-Szalonta (Heő-)	AM	482	461	0	4	0	0	0	0	17	19
Igriczi	AMA	1143	1143	0	0	0	0	0	0	0	39
-Igriczi	AM	1264	1264	0	0	0	0	0	0	0	29
-Igriczi	AM	1083	1083	0	0	0	0	0	0	0	28
-Igriczi	AM	1124	1075	0	1	0	0	0	0	48	37
Mezőcsát	AMA	5493	5473	8	8	0	1	0	0	3	522
-Mezőcsát	AM	5225	5200	7	13	2	0	0	0	3	512
-Mező-Csát	AM	5215	5208	0	7	0	0	0	0	0	551
-Csáth (Mező-)	AM	4705	4501	19	8	0	1	0	0	176	487
Mezőnagymihály	AMA	1854	1854	0	0	0	0	0	0	0	59
-Nagymihály	AM	2066	2063	1	2	0	0	0	0	0	59
-Nagy-Mihály	AM	1861	1858	3	0	0	0	0	0	0	66
-Mihály (Nagy-)	AM	1644	1577	3	1	0	0	0	0	63	66
Nagycsécs	AMA	734	734	0	0	0	0	0	0	0	28
-Nagycsécs	AM	686	684	2	0	0	0	0	0	0	32
-Nagy-Csécs	AM	603	603	0	0	0	0	0	0	0	30
-Csécs (Nagy-)	AM	641	616	0	0	0	0	0	0	25	52
Nemesbikk	AMA	1130	1130	0	0	0	0	0	0	0	57
-Nemesbikk	AM	1072	1069	1	2	0	0	0	0	0	42
-Nemes-Bikk	AM	1004	1003	0	1	0	0	0	0	0	64
-Bikk (Nemes-)	AM	999	949	1	0	0	0	0	0	49	46
Poga	AMA	447	445	1	1	0	0	0	0	0	16
-Poga	AM	309	295	3	0	0	0	0	0	11	12
-Poga	AM	299	297	2	0	0	0	0	0	0	38
-Póga	AM	167	160	0	0	0	0	0	0	7	6
Sajóörös	AMA	640	639	1	0	0	0	0	0	0	16
-Sajóőrös	AM	689	687	1	0	0	0	0	0	1	19
-Sajó-Őrös	AM	622	618	0	3	0	0	0	0	1	11
-Őrös (Sajó-)	AM	567	537	1	0	0	0	0	0	29	20
Sajószöged	AMA	973	970	0	1	0	1	0	0	1	46
-Sajószöged	AM	975	974	1	0	0	0	0	0	0	23
-Sajó-Szöged	AM	808	793	0	12	0	3	0	0	0	14
-Szöged (Sajó-)	AM	720	677	1	3	0	3	0	0	36	14
Szakáld	AMA	475	475	0	0	0	0	0	0	0	13
-Szakáld	AM	499	499	0	0	0	0	0	0	0	29
-Szakáld	AM	461	456	4	1	0	0	0	0	0	22
-Szakáld	AM	344	325	4	2	0	0	0	0	13	10
Tiszabábolna	AMA	909	909	0	0	0	0	0	0	0	17
-Tiszabábolna	AM	866	866	0	0	0	0	0	0	0	21
-Tisza-Bábolna	AM	776	776	0	0	0	0	0	0	0	21
-Bábolna (Tisza-)	AM	622	610	0	0	0	0	0	0	12	11
Tiszadorogma	AMA	1255	1255	0	0	0	0	0	0	0	63
-Dorogma	AM	1197	1197	0	0	0	0	0	0	0	60
-Dorogma	AM	1205	1205	0	0	0	0	0	0	0	57
-Dorogma	AM	1008	960	1	0	0	0	0	0	47	53
Tiszagyulaháza	AMA	493	493	0	0	0	0	0	0	0	13
/Nincs adata.	A/	0	0	0	0	0	0	0	0	0	0

BORSOD vármegye	OTE	osz	mag	nem	szl	rom	rut	hor	sze	egy	zsi
Tiszakeszi	AMA	2770	2762	8	0	0	0	0	0	0	47
-Tiszakeszi	AM	2595	2594	0	0	0	0	0	1	0	88
-Tisza-Keszi	AM	2245	2237	4	2	0	0	0	0	2	101
-Keszi (Tisza-)	AM	1911	1837	4	7	0	0	0	0	63	93
Tiszaoszlár	AMA	505	505	0	0	0	0	0	0	0	15
-Tiszaoszlár	AM	459	459	0	0	0	0	0	0	0	14
-Tisza-Oszlár	AM	428	428	0	0	0	0	0	0	0	26
-Oszlár (Tisza-)	AM	380	363	0	1	0	0	0	0	16	23
Tiszapalkonya	AMA	1699	1698	0	0	0	0	0	1	0	59
-Tiszapalkonya	AM	1788	1788	0	0	0	0	0	0	0	51
-Tisza-Palkonya	AM	1575	1573	1	1	0	0	0	0	0	53
-Palkonya (Tisza-)	AM	1451	1398	0	0	0	0	0	0	53	63
Tiszaszederkény	AMA	1567	1567	0	0	0	0	0	0	0	22
-Szederkény	AM	1691	1691	0	0	0	0	0	0	0	54
-Szederkény	AM	1578	1576	0	1	0	0	0	0	1	50
-Szederkény	AM	1382	1292	1	1	0	0	0	0	88	70
Tiszatarján	AMA	1546	1544	1	1	0	0	0	0	0	23
-Tiszatarján	AM	1561	1559	0	2	0	0	0	0	0	42
-Tisza-Tarján	AM	1437	1433	0	3	0	1	0	0	0	42
-Tarján (Tisza-)	AM	1172	1124	7	4	0	0	0	0	37	45
Mezőcsáti járás	57	33938	33889	25	15	0	2	0	1	6	1381
Alsóábrány	AMA	500	496	0	4	0	0	0	0	0	4
-Alsóábrány	AM	428	428	0	0	0	0	0	0	0	25
-Alsó-Ábrány	AM	465	461	4	0	0	0	0	0	0	10
-Ábrány (Alsó-)	AM	370	352	4	2	0	0	0	0	12	17
Andornak	AMA	672	672	0	0	0	0	0	0	0	15
-Andornak	AM	592	592	0	0	0	0	0	0	0	7
-Andornak	AM	593	587	5	0	0	0	0	0	1	13
-Andornak	AM	525	510	1	1	0	0	0	0	13	11
Bogács	AMA	1995	1964	3	0	0	0	0	0	28	22
-Bogács	AM	1729	1728	0	0	1	0	0	0	0	22
-Bogács	AM	1562	1555	2	1	0	0	0	0	4	40
-Bogács	AM	1403	1350	0	0	0	0	0	0	53	26
Borsodgeszt	AMA	730	730	0	0	0	0	0	0	0	17
-Geszt	AM	732	732	0	0	0	0	0	0	0	25
-Geszt	AM	807	807	0	0	0	0	0	0	0	30
-Geszt	AM	812	799	0	0	0	0	0	0	13	32
Borsodivánka	AMA	920	919	1	0	0	0	0	0	0	11
-Borsodivánka	AM	808	808	0	0	0	0	0	0	0	15
-Borsod-Ivánka	AM	740	739	0	0	0	0	1	0	0	11
-Ivánka	AM	721	696	0	2	0	0	0	0	23	11
Borsodszemere	AMA	1909	1909	0	0	0	0	0	0	0	16
-Szemere	AM	1692	1692	0	0	0	0	0	0	0	20
-Szemere	AM	1477	1474	1	0	0	0	0	0	2	35
-Szemere	AM	1220	1173	0	0	0	0	0	0	47	24
Bükkzsércz	AMA	1260	1258	2	0	0	0	0	0	0	13
-Zsércz	AM	1238	1238	0	0	0	0	0	0	0	15
-Zsércz	AM	1156	1155	1	0	0	0	0	0	0	14
-Zsércz	AM	1090	1043	0	0	0	0	0	0	47	24
Cserépfalu	AMA	2108	2105	0	2	1	0	0	0	0	31
-Cserépfalu	AM	2003	2003	0	0	0	0	0	0	0	28
-Cserépfalu	AM	2029	2022	3	4	0	0	0	0	0	53
-Cserépfalu	AM	1996	1903	8	0	0	0	0	0	85	52
Cserépváralja	AMA	813	813	0	0	0	0	0	0	0	3
-Cserépváralja	AM	739	739	0	0	0	0	0	0	0	5
-Cserépváralja	AM	618	618	0	0	0	0	0	0	0	2
-Cserépváralja	AM	642	623	0	2	0	0	0	0	17	23
Egerfarmos	AMA	1130	1099	0	0	31	0	0	0	0	10
-Egerfarmos	AM	985	982	0	0	1	0	0	0	2	16
-Eger-Farmos	AM	877	870	7	0	0	0	0	0	0	19
-Farmos (Eger-)	AM	799	765	1	1	0	0	0	0	32	33
Egerlövő	AMA	1434	1432	0	2	0	0	0	0	0	19
-Egerlövő	AM	1376	1376	0	0	0	0	0	0	0	30
-Eger-Lövő	AM	1221	1221	0	0	0	0	0	0	0	42
-Lövő (Eger-)	AM	1100	1046	1	0	0	0	0	0	53	27
Felsőábrány	AMA	759	758	1	0	0	0	0	0	0	82
-Felsőábrány	AM	699	699	0	0	0	0	0	0	0	88
-Felső-Ábrány	AM	662	652	2	6	0	0	0	0	2	108
-Ábrány (Felső-)	AM	624	595	2	2	0	0	0	0	25	113
Kács	AMA	638	638	0	0	0	0	0	0	0	9
-Kács	AM	596	596	0	0	0	0	0	0	0	22
-Kács	AM	542	542	0	0	0	0	0	0	0	24
-Kács	AM	539	514	0	1	0	0	0	0	24	29
Keresztespüspöki	AMA	1356	1354	1	1	0	0	0	0	0	19
-Keresztespüspöki	AM	1233	1233	0	0	0	0	0	0	0	29
-Keresztes-Püspöki	AM	1106	1106	0	0	0	0	0	0	0	53

-Püspöki (Keresztes-)	AM	1035	983	0	0	0	0	0	0	52	58

BORSOD vármegye	OTE	osz	mag	nem	szl	rom	rut	hor	sze	egy	zsi
Kistálya	AMA	1202	1200	2	0	0	0	0	0	0	8
-Kistálya	AM	1051	1050	0	0	0	0	0	0	1	10
-Kis-Tálya	AM	956	950	0	4	0	0	0	0	2	15
-Tálya (Kis-)	AM	879	850	0	1	0	0	0	0	28	10
Mezőkeresztes	AMA	4501	4496	1	2	0	1	0	1	0	255
-Mezőkeresztes	AM	4201	4199	2	0	0	0	0	0	0	234
-Mező-Keresztes	AM	4378	4374	3	1	0	0	0	0	0	204
-Keresztes (Mező-)	AM	4124	3996	8	0	0	0	0	0	120	215
Mezőkövesd	AMA	17202	17153	22	13	1	0	1	0	12	669
-Mezőkövesd	AM	15224	15197	14	7	1	0	0	0	5	518
-Mező-Kövesd	AM	12674	12646	9	6	0	0	0	1	12	383
-Kövesd (Mező-)	AM	10606	10136	21	9	1	2	1	0	436	275
Mezőnyárád	AMA	1043	1042	0	0	0	0	1	0	0	45
-Mezőnyárád	AM	869	869	0	0	0	0	0	0	0	49
-Mező-Nyárád	AM	796	789	7	0	0	0	0	0	0	37
-Nyárad (Mező-)	AM	745	693	13	2	0	0	0	0	37	47
Négyes	AMA	782	782	0	0	0	0	0	0	0	6
-Négyes	AM	836	836	0	0	0	0	0	0	0	29
-Négyes	AM	745	744	1	0	0	0	0	0	0	46
-Négyes	AM	602	574	0	0	0	0	0	0	28	33
Noszvaj	AMA	1576	1576	0	0	0	0	0	0	0	16
-Noszvaj	AM	1483	1483	0	0	0	0	0	0	0	11
-Noszvaj	AM	1444	1442	1	0	0	0	0	0	1	25
-Noszvaj	AM	1381	1310	4	2	0	0	0	0	65	14
Novaj	AMA	1214	1214	0	0	0	0	0	0	0	11
-Novaj	AM	1071	1071	0	0	0	0	0	0	0	19
-Novaj	AM	962	962	0	0	0	0	0	0	0	26
-Novaj	AM	872	830	0	0	0	0	0	0	42	21
Ostoros	AMA	1706	1706	0	0	0	0	0	0	0	13
-Ostoros	AM	1555	1555	0	0	0	0	0	0	0	10
-Ostoros	AM	1313	1313	0	0	0	0	0	0	0	3
-Ostoros	AM	1130	1092	0	0	0	0	0	0	38	9
Sály	AMA	1935	1927	7	0	0	1	0	0	0	63
-Sály	AM	1755	1751	4	0	0	0	0	0	0	80
-Sály	AM	1691	1691	0	0	0	0	0	0	0	132
-Sály	AM	1504	1445	7	4	0	0	0	0	48	122
Szentistván	AMA	3695	3683	0	0	0	0	0	0	12	51
-Szentistván	AM	3613	3613	0	0	0	0	0	0	0	48
-Szent-István	AM	3140	3140	0	0	0	0	0	0	0	81
-Szent-István	AM	2724	2610	4	1	0	0	0	0	109	73
Szihalom	AMA	2668	2596	0	2	0	0	0	0	70	15
-Szihalom	AM	2413	2413	0	0	0	0	0	0	0	22
-Szihalom	AM	2163	2156	5	1	0	0	0	0	1	50
-Szihalom	AM	2175	2057	0	0	0	0	0	0	118	39
Szomolya	AMA	1867	1867	0	0	0	0	0	0	0	4
-Szomolya	AM	1698	1698	0	0	0	0	0	0	0	12
-Szomolya	AM	1531	1522	2	0	0	0	0	0	7	15
-Szomolya	AM	1352	1285	1	5	0	0	0	0	61	19
Tard	AMA	2145	2145	0	0	0	0	0	0	0	34
-Tard	AM	2016	2012	3	0	0	0	0	0	1	44
-Tard	AM	1959	1959	0	0	0	0	0	0	0	53
-Tard	AM	1855	1791	6	1	0	0	0	0	57	42
Tibolddarócz	AMA	2112	2099	1	11	0	0	0	0	1	80
-Tibolddarócz	AM	1805	1805	0	0	0	0	0	0	0	98
-Tibold-Darócz	AM	1884	1877	1	4	1	0	0	0	1	104
-Tibold-Darócz	AM	1698	1577	17	20	0	0	0	0	84	110
Tiszavalk	AMA	672	672	0	0	0	0	0	0	0	11
-Tiszavalk	AM	621	621	0	0	0	0	0	0	0	11
-Tisza-Valk	AM	596	596	0	0	0	0	0	0	0	15
-Valk (Tisza-)	AM	537	526	0	0	0	0	0	0	11	13
Vatta	AMA	1245	1243	2	0	0	0	0	0	0	31
-Vatta	AM	1048	1046	2	0	0	0	0	0	0	60
-Vatta	AM	958	952	1	4	0	0	0	0	1	62
-Vatta	AM	858	816	0	1	0	0	0	0	41	64
Mezőkövesdi járás	56	61789	61548	43	37	33	2	2	1	123	1583

Alsózsolcza	AMA	1932	1931	1	0	0	0	0	0	0	91
-Alsózsolcza	AM	1546	1544	2	0	0	0	0	0	0	93
-Alsó-Zsolcza	AM	1393	1382	4	2	0	0	0	0	5	46
-Zsolcza (Alsó-)	AM	1158	1121	1	2	0	0	0	0	34	31
Arnót	AMA	989	984	0	1	0	0	0	0	4	24
-Sajóarnót	AM	968	966	0	2	0	0	0	0	0	16
-Sajó-Arnót	AM	905	583	2	320	0	0	0	0	0	35
-Arnóth	AM	735	503	0	204	0	0	0	0	28	17
Belsőbőcs	AMA	1180	1179	1	0	0	0	0	0	0	45
-Belsőbőcs	AM	1218	1216	0	1	0	0	0	0	1	57

-Belső-Böcs	AM	1222	1222	0	0	0	0	0	0	0	40
-Böcs (Belső-)	AM	1236	1190	0	1	0	0	0	0	45	33

BORSOD vármegye	OTE	osz	mag	nem	szl	rom	rut	hor	sze	egy	zsi
Bükkaranyos	AMA	1161	1157	1	2	0	0	0	0	1	39
-Aranyos	AM	1118	1117	1	0	0	0	0	0	0	33
-Aranyos	AM	1084	1081	2	0	0	0	0	0	1	44
-Aranyos	AM	968	883	27	0	0	0	0	0	58	53
Diósgyőr	AMA	17221	15142	572	1271	128	3	12	7	86	441
-Diósgyőr	AM	11525	9071	813	1533	2	0	1	1	104	343
-Diós-Győr	AM	6537	4777	648	1074	3	0	1	0	34	227
-Diósgyőr	AM	4374	3042	309	826	0	0	0	0	197	159
Felsőzsolcza	AMA	1985	1977	0	1	0	0	0	0	7	79
-Felsőzsolcza	AM	1673	1641	6	24	1	0	0	0	1	72
-Felső-Zsolcza	AM	1348	1251	20	69	0	1	0	0	7	68
-Zsolcza (Felső-)	AM	1137	817	7	269	0	0	0	0	44	57
Görömböly	AMA	1840	1816	6	6	0	0	3	0	9	33
-Görömböly	AM	1604	1535	10	36	0	0	0	2	21	27
-Görömböly	AM	1482	844	12	590	0	0	0	0	36	27
-Görömböly	AT	1160	177	2	926	0	0	0	0	55	28
Hámor	AMA	979	776	19	183	1	0	0	0	0	16
-Hámor	AT	1042	322	33	685	0	0	0	0	2	10
-Alsó- és Felső-Hámor	AT	953	122	58	773	0	0	0	0	0	10
-Hámor (Alsó- és Felső-)	AT	827	102	43	650	0	0	0	0	32	16
Harsány	AMA	1829	1821	7	1	0	0	0	0	0	101
-Harsány	AM	1832	1832	0	0	0	0	0	0	0	67
-Harsány	AM	1802	1797	4	1	0	0	0	0	0	91
-Harsány	AM	1869	1771	6	4	0	0	0	0	88	107
Hejőcsaba	AMA	3190	3140	20	3	1	0	0	0	26	289
-Hejőcsaba	AM	2493	2429	26	20	0	0	0	0	18	276
-Csaba	AM	1808	1740	17	46	1	0	0	0	4	302
-Csaba	AM	1570	1420	15	61	1	0	0	0	73	337
Kisgyőr	AMA	1736	1734	0	2	0	0	0	0	0	47
-Kisgyőr	AM	1667	1660	0	7	0	0	0	0	0	57
-Kis-Győr	AM	1551	1548	0	3	0	0	0	0	0	38
-Győr (Kis-)	AM	1530	1455	3	4	0	0	0	0	68	44
Kistokaj	AMA	704	704	0	0	0	0	0	0	0	26
-Kistokaj	AM	682	682	0	0	0	0	0	0	0	19
-Kis-Tokaj	AM	648	644	2	2	0	0	0	0	0	33
-Tokaj (Kis-)	AM	608	593	0	0	0	0	0	0	15	22
Külsőbőcs	AMA	684	684	0	0	0	0	0	0	0	28
-Külsőbőcs	AM	662	659	1	2	0	0	0	0	0	19
-Külső-Bőcs	AM	642	642	0	0	0	0	0	0	0	15
-Böcs (Külső-)	AM	669	644	0	1	0	0	0	0	24	11
Ládháza	AMA	488	488	0	0	0	0	0	0	0	23
-Ládháza	AM	447	447	0	0	0	0	0	0	0	27
-Ládháza	AM	453	453	0	0	0	0	0	0	0	40
-Ládháza	AM	409	385	0	0	0	0	0	0	24	41
Mályi	AMA	743	742	1	0	0	0	0	0	0	30
-Mályi	AM	621	619	0	2	0	0	0	0	0	37
-Mályi	AM	562	534	2	24	1	1	0	0	0	39
-Mályi	AM	552	534	0	0	0	0	0	0	18	22
Mezőnyék	AMA	919	915	3	0	0	0	1	0	0	103
-Nyék	AM	789	781	3	5	0	0	0	0	0	123
-Nyék	AM	565	554	7	4	0	0	0	0	0	92
-Nyék	AM	550	516	3	3	0	0	0	0	28	80
Óhuta	AMA	597	596	0	1	0	0	0	0	0	14
-Óhuta	AT	607	63	0	540	0	0	0	0	4	14
-Ó-Huta	AT	505	17	7	481	0	0	0	0	0	7
-Huta (Ó-)	AT	447	21	0	413	0	0	0	0	13	3
Ónod	AMA	2122	2112	7	1	1	0	0	0	1	197
-Ónod	AM	2092	2074	13	4	1	0	0	0	0	169
-Ónod	AM	1942	1924	8	4	1	1	0	0	4	173
-Ónod	AM	1884	1793	15	8	0	1	0	0	67	159
Répáshuta	AMA	443	362	2	79	0	0	0	0	0	0
-Répáshuta és Gyertyánvölgy	AM	376	372	2	2	0	0	0	0	0	3
-Répáshuta és Gyertyánvölgy	AM	441	423	15	3	0	0	0	0	0	0
-Répás-Huta	AT	435	131	3	267	0	0	0	0	34	0
Sajóbábony	AMA	723	712	3	2	0	0	0	0	6	19
-Bábony	AM	782	780	0	1	0	0	0	0	1	18
-Bábony	AM	732	729	0	3	0	0	0	0	0	17
-Bábony	AM	698	681	0	0	0	0	0	0	17	9
Sajóbesenyő	AMA	553	541	0	12	0	0	0	0	0	7
-Besenyő	AT	552	65	4	483	0	0	0	0	0	12
-Besenyő	AT	532	31	1	500	0	0	0	0	0	12
-Bessenyő	AT	517	52	0	442	0	0	0	0	23	27
Sajóecseg	AMA	609	609	0	0	0	0	0	0	0	11
-Sajóecseg	AM	663	663	0	0	0	0	0	0	0	12
-Sajó-Ecseg	AM	596	589	2	5	0	0	0	0	0	10

-Ecseg (Sajó-)	AM	559	537	1	2	0	0	0	0	19	13
Sajókeresztúr	AMA	748	748	0	0	0	0	0	0	0	17
-Sajókeresztúr	AM	729	722	0	7	0	0	0	0	0	16
-Sajó-Keresztúr	AM	799	774	9	16	0	0	0	0	0	32
-Keresztúr (Sajó-)	AM	751	707	0	15	0	0	0	0	29	27
BORSOD vármegye	OTE	osz	mag	nem	szl	rom	rut	hor	sze	egy	zsi
Sajólád	AMA	1303	1303	0	0	0	0	0	0	0	27
-Sajólád	AM	1219	1218	0	1	0	0	0	0	0	34
-Sajó-Lád	AM	1133	1131	2	0	0	0	0	0	0	34
-Lád (Sajó-)	AM	1040	996	2	2	0	0	0	0	40	48
Sajópálfala	AMA	605	441	0	160	0	0	0	0	4	5
-Sajópálfala	AT	654	132	0	522	0	0	0	0	0	17
-Sajó-Pálfala	AT	568	71	6	491	0	0	0	0	0	14
-Pálfalva (Sajó-)	AT	536	187	0	332	0	0	0	0	17	12
Sajópetri	AMA	1169	1167	0	1	0	0	1	0	0	28
-Sajópetri	AM	1028	1025	0	2	0	1	0	0	0	19
-Sajó-Petri	AM	987	984	0	2	0	1	0	0	0	34
-Petri (Sajó-)	AM	859	812	4	2	0	0	0	0	41	31
Sajósenye	AMA	267	266	0	1	0	0	0	0	0	18
-Senye	AM	236	236	0	0	0	0	0	0	0	22
-Semje	AM	218	211	1	5	0	1	0	0	0	14
-Senye	AM	246	229	2	4	0	0	0	0	11	15
Sajóvámos	AMA	1764	1760	2	2	0	0	0	0	0	47
-Sajóvámos	AM	1697	1697	0	0	0	0	0	0	0	29
-Sajó-Vámos	AM	1502	1489	4	9	0	0	0	0	0	28
-Vámos (Sajó-)	AM	1559	1505	0	0	0	1	0	0	53	47
Szirma	AMA	1545	1542	2	1	0	0	0	0	0	41
-Szirma	AM	1453	1447	2	4	0	0	0	0	0	26
-Szirma	AM	1315	1315	0	0	0	0	0	0	0	39
-Szirma	AM	1163	1106	1	29	0	0	0	0	27	32
Szirmabesenyő	AMA	1445	1444	0	0	0	0	0	0	1	50
-Szirmabesenyő	AM	1406	1257	5	138	0	0	0	0	6	50
-Szirma-Besenyő	AT	1420	328	3	1088	0	0	0	0	1	59
-Szirma-Besenyő	AT	1366	137	24	1145	0	0	0	0	60	58
Újhuta	AMA	1011	1011	0	0	0	0	0	0	0	7
-Újhuta	AM	858	848	2	8	0	0	0	0	0	10
-Uj-Huta	AT	689	139	7	543	0	0	0	0	0	7
-Huta (Uj-)	AT	629	58	4	538	0	0	0	0	29	5
Miskolci járás	56	52484	49804	647	1730	131	3	17	7	145	190
Arló	AMA	1954	1942	7	1	0	0	0	0	4	14
-Arló	AM	1679	1677	1	0	0	0	0	0	1	33
-Arló	AM	1458	1423	0	35	0	0	0	0	0	26
-Arló	AM	1224	1163	1	28	0	0	0	0	32	36
Balaton	AMA	1003	1003	0	0	0	0	0	0	0	21
-Balaton	AM	914	914	0	0	0	0	0	0	0	38
-Balaton	AM	770	767	0	2	0	0	0	0	1	45
-Balaton	AM	590	559	0	3	0	0	0	0	28	32
Bolyok	AMA	2211	2188	9	14	0	0	0	0	0	168
-Bolyok	AM	1818	1739	11	68	0	0	0	0	0	161
-Bolyog	AM	1003	1001	2	0	0	0	0	0	0	55
-Bolyok	AM	812	775	6	2	0	0	0	0	29	61
Borsodnádasd	AMA	2196	2105	42	48	0	0	0	0	1	68
-Nádasd	AM	2127	1877	93	154	0	0	0	0	3	74
-Nádasd	AM	1758	1498	78	157	0	0	0	0	25	83
-Nádasd	AM	1461	1026	60	299	0	0	0	0	76	43
Bóta	AMA	705	705	0	0	0	0	0	0	0	6
-Bóta	AM	642	642	0	0	0	0	0	0	0	11
-Bóta	AM	560	560	0	0	0	0	0	0	0	10
-Bóta	AM	509	488	0	0	0	0	0	0	21	9
Bükkmogyorósd	AMA	321	320	0	1	0	0	0	0	0	10
-Mogyorósd	AM	315	315	0	0	0	0	0	0	0	5
-Mogyorósd	AM	266	266	0	0	0	0	0	0	0	1
-Mogyorósd	AM	219	213	0	1	0	0	0	0	5	3
Czenter	AMA	1305	1301	1	1	0	0	0	0	2	14
-Czenter	AM	235	231	0	2	0	0	0	0	2	14
-Czenter	AM	282	251	11	20	0	0	0	0	0	14
-Czenter	AM	161	153	1	3	0	0	0	0	4	16
Csernely	AMA	618	618	0	0	0	0	0	0	0	12
-Csernely	AM	1227	1221	1	5	0	0	0	0	0	19
-Csernely	AM	1033	1031	2	0	0	0	0	0	0	10
-Csermely	AM	921	875	2	7	0	0	0	0	37	25
Csokva	AMA	250	250	0	0	0	0	0	0	0	11
-Csokva	AM	587	577	9	1	0	0	0	0	0	13
-Csokva	AM	438	438	0	0	0	0	0	0	0	6
-Csókva	AM	423	401	0	0	0	0	0	0	22	12
Disznósd	AMA	999	999	0	0	0	0	0	0	0	22
-Disznósd	AM	895	889	0	1	0	0	0	0	5	11
-Disznósd	AM	760	759	0	1	0	0	0	0	0	14
-Disznósd	AM	658	615	0	22	0	0	0	0	21	21

Domaháza	AMA	974	974	0	0	0	0	0	0	0	5
-Domaháza	AM	881	881	0	0	0	0	0	0	0	7
-Domaháza	AM	845	844	1	0	0	0	0	0	0	13
-Domaháza	AM	808	745	4	3	0	0	0	0	56	9

BORSOD vármegye	OTE	osz	mag	nem	szl	rom	rut	hor	sze	egy	zsi
Hodoscsépány	AMA	1703	1594	11	86	0	0	1	0	11	27
-Csépány	AM	965	962	1	1	0	0	0	0	1	51
-Csépány	AM	690	690	0	0	0	0	0	0	0	31
-Csépány	AM	590	558	1	1	0	0	0	0	30	32
Járdánháza	AMA	1067	1003	19	43	0	0	0	0	2	19
-Járdánháza	AM	841	761	14	36	9	0	0	1	20	18
-Járdánháza	AM	614	572	32	8	0	0	0	0	2	22
-Járdánháza	AM	495	468	5	0	0	0	0	0	22	20
Királd	AMA	880	700	51	79	0	0	1	1	48	16
-Királd	AM	964	591	104	259	6	0	0	0	4	11
-Királd	AM	129	129	0	0	0	0	0	0	0	0
-Királd	AM	142	136	1	3	0	0	0	0	2	5
Kissikátor	AMA	412	410	1	1	0	0	0	0	0	5
-Sikátor	AM	289	277	0	12	0	0	0	0	0	3
-Sikátor	AM	307	307	0	0	0	0	0	0	0	4
-Sikátor	AM	249	239	0	0	0	0	0	0	10	10
Lénárddarócz	AMA	415	415	0	0	0	0	0	0	0	12
-Lénárddarócz	AM	386	386	0	0	0	0	0	0	0	14
-Lénárd-Darócz	AM	318	318	0	0	0	0	0	0	0	11
-Lénárd (Darócz-)	AM	278	272	0	0	0	0	0	0	6	10
Nekézseny	AMA	779	779	0	0	0	0	0	0	0	14
-Nekézseny	AM	606	606	0	0	0	0	0	0	0	9
-Nekézseny	AM	560	557	0	3	0	0	0	0	0	18
-Nekézseny	AM	497	481	0	1	0	0	0	0	15	17
Omány	AMA	629	628	1	0	0	0	0	0	0	16
-Omány	AM	615	614	0	1	0	0	0	0	0	25
-Omány	AM	517	517	0	0	0	0	0	0	0	25
-Omány	AM	440	425	0	0	0	0	0	0	15	14
Ózd	AMA	5981	5506	136	301	2	1	2	2	31	215
-Ózd	AM	3640	3217	104	288	0	0	0	0	31	132
-Ózd	AM	2304	1703	92	485	0	0	0	0	24	94
-Ózd	AM	1430	1152	41	139	0	0	0	0	98	56
Sajómercse	AMA	535	535	0	0	0	0	0	0	0	10
-Mercse	AM	534	533	0	1	0	0	0	0	0	13
-Mercse	AM	475	475	0	0	0	0	0	0	0	12
-Mercse	AM	453	444	0	0	0	0	0	0	9	8
Sajónémeti	AMA	695	694	0	0	0	0	0	0	1	7
-Sajónémeti	AM	681	678	2	1	0	0	0	0	0	12
-Sajó-Németi	AM	609	604	0	5	0	0	0	0	0	7
-Németi (Sajó-)	AM	601	566	9	1	0	0	0	0	25	18
Sajóvárkony	AMA	3866	3785	35	30	4	0	1	0	11	128
-Sajóvárkony	AM	3516	3196	98	135	1	0	1	0	85	91
-Várkony	AM	2202	1984	71	133	0	0	0	0	14	56
-Várkony	AM	1530	1456	13	23	0	0	0	0	38	59
Sajóvelezd	AMA	976	969	0	0	0	0	0	0	7	14
-Sajóvelezd	AM	1004	1004	0	0	0	0	0	0	0	34
-Velezd	AM	845	843	1	1	0	0	0	0	0	30
-Velezd	AM	945	911	8	2	0	0	0	0	24	36
Sáta	AMA	1108	1108	0	0	0	0	0	0	0	20
-Sáta	AM	1009	1007	1	1	0	0	0	0	0	22
-Sáta	AM	841	836	3	1	0	0	0	0	1	17
-Sáta	AM	759	745	2	0	0	0	0	0	12	17
Uppony	AMA	608	608	0	0	0	0	0	0	0	8
-Uppony	AM	570	570	0	0	0	0	0	0	0	10
-Uppony	AM	486	475	11	0	0	0	0	0	0	11
-Uppony	AM	490	468	0	1	0	0	0	0	21	10
Ózdi járás	56	32190	31139	313	605	6	1	5	3	118	862

Alacska	AMA	776	774	1	1	0	0	0	0	0	6
-Alacska	AM	707	707	0	0	0	0	0	0	0	2
-Alacska	AM	589	579	0	5	0	0	0	0	5	5
-Alacska	AM	614	594	0	0	0	2	0	0	18	5
Bánfalva	AMA	737	736	1	0	0	0	0	0	0	30
-Bánfalva	AM	703	699	4	0	0	0	0	0	0	44
-Bánfalva	AM	676	672	1	2	0	1	0	0	0	32
-Bánfalva	AM	702	666	5	1	0	0	0	0	30	31
Bánhorvát	AMA	754	754	0	0	0	0	0	0	0	13
-Bánhorvát	AM	764	764	0	0	0	0	0	0	0	22
-Bán-Horvát	AM	723	723	0	0	0	0	0	0	0	26
-Horváth (Bán-)	AM	758	714	24	1	0	0	0	0	19	23
Bántapolcsány	AMA	469	468	0	0	0	0	0	0	1	2
-Tapolcsány	AM	471	470	1	0	0	0	0	0	0	8
-Tapolcsány	AM	430	430	0	0	0	0	0	0	0	14

-Tapolcsány	AM	440	418	0	3	0	0	0	0	19	15
Barczika	AMA	645	645	0	0	0	0	0	0	0	35
-Barczika	AM	559	555	0	1	0	0	0	0	3	56
-Alsó- és Felső-Bárczika	AM	498	496	0	1	0	0	0	0	1	37
-Bárczika (Alsó- és Felső-)	AM	500	409	45	14	0	0	0	0	32	33

BORSOD vármegye	OTE	osz	mag	nem	szl	rom	rut	hor	sze	egy	zsi
Bélapátfalva	AMA	1852	1833	13	0	3	0	0	0	3	70
-Apátfalva	AM	1466	1463	2	1	0	0	0	0	0	39
-Apátfalva	AM	1399	1395	2	0	0	0	0	0	2	41
-Apátfalva	AM	1268	1206	6	6	0	0	0	0	50	33
Berente	AMA	719	718	1	0	0	0	0	0	0	16
-Berente	AM	729	725	2	0	0	0	0	0	2	18
-Berente	AM	636	630	3	0	0	0	0	0	3	21
-Berente	AM	543	522	3	1	0	0	0	0	17	13
Borsodszentmárton	AMA	421	421	0	0	0	0	0	0	0	3
-Szentmárton	AM	419	419	0	0	0	0	0	0	0	7
-Szent-Márton	AM	389	388	1	0	0	0	0	0	0	3
-Szent-Márton	AM	351	328	0	0	0	0	0	0	23	10
Dédes	AMA	1103	1099	4	0	0	0	0	0	0	37
-Dédes	AM	967	963	0	4	0	0	0	0	0	28
-Dédes	AM	910	908	1	1	0	0	0	0	0	36
-Dédes	AM	875	838	1	2	0	0	0	0	34	37
Dubicsány	AMA	422	421	0	1	0	0	0	0	0	3
-Dubicsány	AM	335	335	0	0	0	0	0	0	0	5
-Dubicsány	AM	311	311	0	0	0	0	0	0	0	14
-Dubicsány	AM	291	278	0	2	0	0	0	0	11	16
Kondó	AMA	437	437	0	0	0	0	0	0	0	5
-Kondó	AM	496	464	0	4	0	0	0	0	28	6
-Kondó	AM	464	464	0	0	0	0	0	0	0	6
-Kondó	AM	423	405	0	2	0	0	0	0	16	5
Mályinka	AMA	722	719	0	3	0	0	0	0	0	10
-Mályinka	AM	667	667	0	0	0	0	0	0	0	13
-Mályinka	AM	623	622	0	1	0	0	0	0	0	12
-Malyinka	AM	650	606	0	7	0	0	0	0	37	5
Mónosbél	AMA	296	292	0	1	0	0	0	0	3	18
-Monosbél	AM	246	246	0	0	0	0	0	0	0	10
-Monosbél	AM	310	308	2	0	0	0	0	0	0	11
-Monosbél	AM	307	294	1	0	0	0	0	0	12	13
Nagybarcza	AMA	680	680	0	0	0	0	0	0	0	11
-Nagybarcza	AM	682	679	2	1	0	0	0	0	0	17
-Nagy-Barcza	AM	647	645	0	1	0	0	0	0	1	28
-Bárcza (Nagy-)	AM	607	581	0	0	0	0	0	0	26	25
Nagyvisnyó	AMA	1169	1166	0	1	0	0	0	0	2	19
-Visnyó	AM	1066	1066	0	0	0	0	0	0	0	13
-Visnyó	AM	975	964	10	1	0	0	0	0	0	15
-Visnyó	AM	924	878	0	4	0	0	0	0	42	17
Parasznya	AMA	896	854	1	3	0	0	0	17	21	24
-Parasznya	AM	867	759	1	18	0	0	0	0	89	7
-Parasznya	AM	763	670	53	31	0	0	0	0	9	22
-Parasznya	AM	626	604	2	4	0	0	0	0	16	19
Radostyán	AMA	574	570	0	4	0	0	0	0	0	17
-Radistyán	AM	609	606	1	0	0	0	0	0	2	20
-Radistyán	AM	518	515	3	0	0	0	0	0	0	10
-Radistyán	AM	544	519	0	2	0	0	0	0	23	14
Sajógalgócz	AMA	386	386	0	0	0	0	0	0	0	0
-Sajógalgócz	AM	342	342	0	0	0	0	0	0	0	4
-Sajó-Galgócz	AM	390	389	1	0	0	0	0	0	0	16
-Galgócz	AM	383	375	1	0	0	0	0	0	7	9
Sajóivánka	AMA	415	415	0	0	0	0	0	0	0	11
-Sajóivánka	AM	434	432	1	1	0	0	0	0	0	13
-Sajó-Ivánka	AM	383	382	1	0	0	0	0	0	0	8
-Ivánka	AM	314	294	0	1	0	0	0	0	19	12
Sajókápolna	AMA	491	488	1	2	0	0	0	0	0	4
-Kápolna	AM	442	442	0	0	0	0	0	0	0	5
-Kápolna	AM	448	448	0	0	0	0	0	0	0	13
-Kápolna	AM	457	446	0	0	0	0	0	0	11	5
Sajókazincz	AMA	1892	1707	66	107	0	1	0	0	11	82
-Sajókazincz	AM	1849	1410	121	272	0	0	3	0	43	88
-Sajó-Kazincz	AM	1016	1011	1	4	0	0	0	0	0	73
-Kazincz	AM	1040	1000	5	4	0	0	0	0	31	92
Sajólászlófalva	AMA	363	363	0	0	0	0	0	0	0	2
-Lászlófalva	AM	385	385	0	0	0	0	0	0	0	6
-Lászlófalva	AM	355	353	1	1	0	0	0	0	0	15
-Lászlófalva	AM	357	348	0	0	0	0	0	0	9	11
Sajószentpéter	AMA	5079	4746	108	200	8	0	3	0	14	604
-Sajószentpéter	AM	4281	3878	64	214	1	0	2	0	122	563
-Sajó-Szent-Péter	AM	3377	3310	37	22	0	0	0	0	8	552
-Szent-Péter (Sajó-)	AM	3230	3057	49	26	0	0	0	0	98	510

Szilvásvárad	AMA	1255	1239	5	0	0	0	0	0	11	31
-Szilvás	AM	1079	1063	8	8	0	0	0	0	0	20
-Szilvás	AM	1085	1066	15	2	0	0	0	0	2	25
-Szilvás	AM	1061	1009	8	14	0	0	0	0	30	37
Tardona	AMA	805	805	0	0	0	0	0	0	0	20
-Tardona	AM	725	724	1	0	0	0	0	0	0	18
-Tardona	AM	645	642	3	0	0	0	0	0	0	19
-Tardona	AM	564	550	0	1	0	0	0	0	13	27
BORSOD vármegye	OTE	osz	mag	nem	szl	rom	rut	hor	sze	egy	zsi
Vadna	AMA	606	602	4	0	0	0	0	0	0	32
-Sajóvadna	AM	513	510	1	0	0	0	0	0	2	31
-Vadna	AM	521	516	1	4	0	0	0	0	0	31
-Vadna	AM	602	568	3	7	0	0	0	0	24	57
Varbó	AMA	866	861	0	1	0	0	0	0	4	13
-Varbó	AM	853	830	13	10	0	0	0	0	0	13
-Varbó	AM	680	676	2	2	0	0	0	0	0	8
-Varbó	AM	654	618	5	0	0	0	0	0	31	11
Sajószentpéteri járás	56	24830	24199	205	324	11	1	3	17	70	1118
Miskolcz tjv.	AMA	51459	49099	948	749	97	156	8	12	390	10291
-Miskolcz rtv.	AM	43096	39841	1153	1108	312	58	15	27	582	8551
-Miskolcz r.t.v.	AM	30408	27700	1223	1105	22	7	25	2	324	5874
-Miskolcz r.t.v.	AM	24319	21299	1005	922	15	11	6	3	1058	5117
BORSOD vármegye	56	289914	281874	2379	4115	293	174	70	44	965	18346

GÖMÖR és KIS-HONT vármegye	OTE	osz	mag	nem	szl	rom	rut	hor	sze	egy	zsi
Ágostonlak	CTC	1526	40	3	1456	0	0	0	0	27	5
-Závadka	CT	1506	17	6	1465	0	0	0	0	18	5
-Závadka	CT	1358	5	15	1317	0	0	0	0	21	8
-Závadka	CT	1314	1	12	1248	0	0	0	0	53	12
Garamfő	CTC	1494	30	8	1408	0	0	0	0	48	19
-Telgárt	CT	1620	41	10	1522	0	0	0	0	47	16
-Telgárt	CT	1502	11	46	1445	0	0	0	0	0	34
-Telgárt	CT	1301	22	1	1265	0	1	0	0	12	9
Garamszécs	CTC	3119	286	11	2780	0	0	0	0	42	22
-Polonka	CT	3182	98	16	3065	0	0	0	0	3	18
-Polonka	CT	2897	69	21	2768	0	0	0	0	39	13
-Polomka	CT	2745	48	23	2552	0	0	0	0	122	15
Helpa	CTC	2164	73	8	2074	0	0	0	0	9	15
-Helpa	CT	2205	36	19	2113	0	0	0	0	37	16
-Helpa	CT	2047	21	28	1965	0	0	0	0	33	19
-Helpa	CT	1821	13	35	1677	0	0	0	0	96	21
Királyhegyalja	CTC	2558	273	3	2245	0	0	0	0	37	17
-Sumjácz	CT	2569	178	27	2335	0	0	0	0	29	16
-Sumjácz	CT	2546	65	64	2383	0	0	0	0	34	5
-Sumjácz	CT	2625	66	88	2362	0	0	0	0	109	8
Koháryháza	CTC	2807	216	9	2570	0	0	0	0	12	17
-Pohorella	CT	2736	74	15	2629	0	0	0	0	18	11
-Pohorella	CT	2464	27	32	2398	0	0	0	0	7	20
-Pohorella	CT	2491	37	55	2293	0	0	0	0	106	31
Vernár	CTC	673	21	0	639	0	0	0	0	13	3
-Vernár	CT	623	20	4	584	0	1	0	0	14	0
-Vernár	CT	680	35	0	645	0	0	0	0	0	0
-Vernár	CT	681	14	15	631	0	0	0	0	21	8
Garamvölgyi járás	41	14341	939	42	13172	0	0	0	0	188	98
Baráttelke	CTC	408	11	7	371	0	0	0	0	19	3
-Mnisány	CT	377	8	2	338	0	0	9	0	20	2
-Mnisány	CT	333	7	2	313	0	0	0	0	11	2
-Mnisány	CT	342	8	0	310	0	0	0	0	24	2
Gicze	CMA	530	471	0	0	0	0	0	0	59	18
-Gicze	CM	529	528	0	1	0	0	0	0	0	22
-Gicze	CM	556	527	0	29	0	0	0	0	0	11
-Gice	CM	557	462	1	48	0	0	0	0	46	2
Gömörnánás	CMA	229	229	0	0	0	0	0	0	0	4
-Nasztraj	CM	225	225	0	0	0	0	0	0	0	4
-Nasztraj	CM	227	221	0	2	0	0	0	0	4	8
-Nasztraj	CM	203	200	0	0	0	0	0	0	3	5
Gömörrákos	CMA	897	616	17	229	5	1	2	1	26	8
-Rákos	CT	703	209	37	445	1	0	0	0	11	4
-Rákos	CT	443	13	16	406	0	0	0	0	8	2
-Rákos	CT	463	6	38	409	0	0	0	0	10	4
Hizsnyó	CtC	627	293	1	313	0	0	0	0	20	9
-Hisnyó	CT	598	33	4	542	0	0	0	0	19	4
-Chizsnyó	CT	590	18	3	554	0	0	0	0	15	2
-Chisnyó	CT	688	43	1	616	0	0	0	0	28	3
Jolsvatapolcza	CTA	305	37	0	220	0	0	0	0	48	4
-Jólsvataplócza	CT	274	25	1	215	0	0	0	0	33	3
-Jólsva-Taplocza	CT	275	20	0	233	0	0	0	0	22	0
-Taplócza (Jolsva-)	CM	313	303	0	2	0	0	0	0	8	8
Kakasalja	CTC	611	3	0	601	0	0	0	0	7	0
-Murányzdichava	CT	597	8	0	584	0	0	0	0	5	0
-Murány-Zdichava	CT	575	7	4	558	0	0	0	0	6	0
-Murány-Zdichava	CT	537	2	0	511	0	0	0	0	24	0
Kisperlász	CTA	213	11	0	188	0	0	0	0	14	5
-Perlász	CT	200	24	0	175	0	0	0	0	1	4
-Perlász	CT	202	29	0	173	0	0	0	0	0	11
-Perlász	CM	185	172	5	0	0	0	0	0	8	5
Kisrőcze	CTC	471	8	0	463	0	0	0	0	0	0
-Kisrőcze	CT	506	4	1	501	0	0	0	0	0	0
-Kis-Rőcze	CT	472	6	0	460	0	0	0	0	6	0
-Rőcze (Kis-)	CT	459	0	5	426	0	0	0	0	28	0
Korpás	CTC	162	0	0	162	0	0	0	0	0	0
-Koprás	CT	149	1	0	148	0	0	0	0	0	0
-Koprás	CT	142	3	0	139	0	0	0	0	0	3
-Koprás	CT	150	2	0	144	0	0	0	0	4	2

Kövi	CTA	863	197	3	605	0	0	0	0	58	14
-Kövi	CT	928	170	2	756	0	0	0	0	0	10
-Kövi	CT	978	81	2	858	0	0	0	0	37	13
-Kövi	CT	923	35	4	833	0	0	0	0	51	3
Lehelfalva	CTC	452	19	0	429	0	0	0	0	4	6
-Umrlalehota	CT	465	28	0	436	0	0	0	0	1	3
-Umrla-Lehota	CT	424	14	3	405	0	0	0	0	2	5
-Umrla-Lehota	CT	395	9	13	353	0	0	0	0	20	0

GÖMÖR és KIS-HONT vármegye	OTE	osz	mag	nem	szl	rom	rut	hor	sze	egy	zsi
Licze	CMA	655	643	0	0	0	0	0	0	12	0
-Licze	CM	752	732	2	18	0	0	0	0	0	8
-Licze	CM	821	806	5	9	0	0	0	0	1	6
-Licze	CM	702	662	4	8	0	0	0	0	28	12
Lubény	CTC	885	377	29	443	3	1	21	0	11	17
-Lubenyik	CT	608	109	23	474	0	0	0	0	2	11
-Lubenyik	CT	609	64	34	490	0	0	0	0	21	15
-Lubenyik	CT	697	197	43	428	0	0	0	0	29	4
Miglészpataka	CTA	214	28	3	183	0	0	0	0	0	8
-Miglécz	CT	196	22	0	170	0	0	0	0	4	4
-Miglécz	CT	190	1	1	188	0	0	0	0	0	0
-Miglécz	CT	226	9	0	204	0	0	0	0	13	3
Mikolcsány	CMA	195	186	0	9	0	0	0	0	0	3
-Mikolcsány	CM	214	214	0	0	0	0	0	0	0	2
-Mikolcsány	CM	191	172	0	19	0	0	0	0	0	2
-Mikolcsány	CM	183	182	0	0	0	0	0	0	1	3
Murányalja	CTC	1117	235	2	846	0	0	0	0	34	36
-Murány	CT	1187	164	19	1000	0	0	0	0	4	55
-Murányalja	CT	1170	77	27	1048	0	0	0	0	18	24
-Murány	CT	1235	123	14	1038	0	0	0	0	60	27
Murányhosszúrét	CTC	842	32	0	807	0	0	0	0	3	11
-Murányhosszúrét	CT	811	36	2	773	0	0	0	0	0	15
-Murány-Hosszúrét	CT	925	30	9	861	0	0	0	0	25	13
-Murány-Hosszúrét	CT	996	98	0	828	0	0	0	0	70	23
Murányhuta	CTC	353	8	2	338	0	0	0	0	5	2
-Murányhutta	CT	374	12	1	354	0	0	0	0	7	0
-Murány-Hutta	CT	384	7	4	367	0	0	0	0	6	0
-Murány-Huta	CT	419	8	1	377	0	0	0	0	33	3
Murányszabadi	CTC	379	12	0	357	0	0	0	0	10	7
-Muránylehota	CT	408	3	0	390	0	0	0	0	15	2
-Murány-Lehota	CT	415	4	0	405	0	0	0	0	6	4
-Murány-Lehota	CT	425	18	0	384	0	0	0	0	23	3
Nandrás	CTA	462	127	0	321	0	0	0	0	14	12
-Nandrás	CT	467	28	2	437	0	0	0	0	0	11
-Nandrázs	CT	409	25	0	371	0	0	0	0	13	0
-Nandrás	CT	391	4	0	372	0	0	0	0	15	0
Süvete	CTA	375	105	0	240	0	0	0	0	30	4
-Süvete	CT	431	76	6	349	0	0	0	0	0	4
-Süvete	CT	427	57	4	366	0	0	0	0	0	3
-Süvete	CM	446	422	2	4	0	0	0	0	18	3
Vizesrét	CTC	770	40	0	717	0	0	0	0	13	13
-Vizesrét	CT	805	44	0	761	0	0	0	0	0	19
-Vizesrét	CT	748	25	6	705	0	0	0	0	12	19
-Vizesrét	CT	677	11	3	629	0	0	0	0	34	3
Nagyrőcei járás	41	12015	3688	64	7842	8	2	23	1	387	18

Alsószuha	AMA	663	663	0	0	0	0	0	0	0	16
-Alsószuha	AM	746	746	0	0	0	0	0	0	0	12
-Alsó-Szuha	AM	572	572	0	0	0	0	0	0	0	15
-Szuha (Alsó-)	AM	624	600	2	2	0	0	0	0	20	20
Bánréve	AMA	707	701	3	2	0	0	1	0	0	29
-Bánréve	AM	564	563	1	0	0	0	0	0	0	40
-Bánréve	AM	495	452	3	32	0	0	0	0	8	41
-Bánréve	AM	342	316	4	9	0	0	0	0	13	28
Csíz	CMA	691	686	3	2	0	0	0	0	0	15
-Csíz	CM	667	658	2	7	0	0	0	0	0	9
-Csíz	CM	555	555	0	0	0	0	0	0	0	10
-Csiz	CM	545	491	2	1	0	0	0	0	51	7
Gömörszőlős	AMA	324	324	0	0	0	0	0	0	0	11
-Poszoba	AM	354	354	0	0	0	0	0	0	0	9
-Poszoba	AM	356	356	0	0	0	0	0	0	0	8
-Poszoba	AM	337	330	0	0	0	0	0	0	7	5
Hanva	CMA	811	808	1	2	0	0	0	0	0	15
-Hanva	CM	852	851	1	0	0	0	0	0	0	14
-Hanva	CM	915	904	2	8	0	0	0	0	1	9
-Hanva	CM	926	882	4	0	0	0	0	0	40	12
Hét	AMA	370	370	0	0	0	0	0	0	0	9
-Hét	AM	354	354	0	0	0	0	0	0	0	16
-Hét	AM	320	318	1	1	0	0	0	0	0	16

-Hét	AM	357	342	0	3	0	0	0	0	12	19
Hubó	CMA	343	343	0	0	0	0	0	0	0	4
-Hubó	CM	358	358	0	0	0	0	0	0	0	4
-Nadabula	CM	430	342	13	75	0	0	0	0	0	0
-Hubó	CM	450	419	5	2	0	0	0	0	24	14
Imola	AMA	347	347	0	0	0	0	0	0	0	8
-Imola	AM	398	398	0	0	0	0	0	0	0	10
-Imola	AM	371	371	0	0	0	0	0	0	0	11
-Imola	AM	306	297	0	0	0	0	0	0	9	12

GÖMÖR és KIS-HONT vármegye	OTE	osz	mag	nem	szl	rom	rut	hor	sze	egy	zsi
Kánó	AMA	318	318	0	0	0	0	0	0	0	5
-Kánó	AM	358	358	0	0	0	0	0	0	0	3
-Kánó	AM	343	343	0	0	0	0	0	0	0	3
-Kánó	AM	270	264	0	0	0	0	0	0	6	6
Kelemér	AMA	585	574	0	0	0	0	0	0	11	4
-Kelemér	AM	601	601	0	0	0	0	0	0	0	7
-Kelemér	AM	600	595	0	5	0	0	0	0	0	13
-Kelemér	AM	548	525	1	0	0	0	0	0	22	9
Málé	AMA	867	867	0	0	0	0	0	0	0	16
-Málé	AM	791	769	0	22	0	0	0	0	0	15
-Málé	AT	783	274	0	501	0	0	7	0	1	15
-Málé	AT	750	209	15	506	0	0	0	0	20	18
Naprágy	CMA	549	549	0	0	0	0	0	0	0	11
-Naprágy	CM	562	562	0	0	0	0	0	0	0	2
-Naprágy	CM	580	578	1	1	0	0	0	0	0	11
-Naprágy	CM	613	566	3	2	0	0	0	0	42	9
Putnok	AMA	3863	3780	38	31	4	1	0	0	9	700
-Putnok	AM	3471	3429	18	17	1	3	1	0	2	656
-Putnok	AM	3128	3057	17	43	0	0	1	1	9	559
-Putnok	AM	3069	2789	67	57	0	0	0	0	156	508
Ragály	AMA	639	635	4	0	0	0	0	0	0	30
-Ragály	AM	648	645	1	2	0	0	0	0	0	31
-Ragály	AM	586	580	6	0	0	0	0	0	0	44
-Ragály	AM	569	547	2	2	0	0	0	0	18	41
Sajólénártfalva	CMA	559	559	0	0	0	0	0	0	0	4
-Lénártfalva	CM	584	584	0	0	0	0	0	0	0	6
-Lenártfala	CM	523	501	0	1	0	0	0	0	21	4
-Lenártfalva	CM	554	531	0	1	0	0	0	0	22	19
Sajópüspöki	AMA	634	634	0	0	0	0	0	0	0	12
-Sajópüspöki	AM	604	604	0	0	0	0	0	0	0	7
-Sajó-Püspöki	AM	575	572	3	0	0	0	0	0	0	18
-Sajó-Püspöki	AM	557	543	1	0	0	0	0	0	13	20
Szuhafő	AMA	472	472	0	0	0	0	0	0	0	4
-Felsőszuha	AM	489	489	0	0	0	0	0	0	0	9
-Felső-Szuha	AM	497	496	0	1	0	0	0	0	0	0
-Szuha (Felső-)	AM	544	527	0	0	0	0	0	0	17	13
Trizs	AMA	333	333	0	0	0	0	0	0	0	8
-Trizs	AM	353	353	0	0	0	0	0	0	0	2
-Trizs	AM	301	300	0	1	0	0	0	0	0	3
-Trizs	AM	233	219	0	4	0	0	0	0	10	10
Velkenye	CMA	505	504	0	0	0	0	0	0	1	0
-Velkenye	CM	493	493	0	0	0	0	0	0	0	4
-Velkenye	CM	506	506	0	0	0	0	0	0	0	4
-Velkenye	CM	528	513	0	1	0	0	0	0	14	7
Zádorfalva	AMA	708	708	0	0	0	0	0	0	0	16
-Zádorfalu	AM	759	758	0	0	0	0	0	0	1	28
-Zádorfala	AM	714	714	0	0	0	0	0	0	0	19
-Zádorfala	AM	741	718	0	2	0	0	0	0	21	21
Zubogy	AMA	607	607	0	0	0	0	0	0	0	7
-Zubogy	AM	562	547	0	1	0	0	14	0	0	11
-Zubogy	AM	487	486	0	0	0	0	0	0	1	5
-Zubogy	AM	450	431	0	4	0	0	0	0	15	15
Putnoki járás	56	14895	14782	49	37	4	1	1	0	21	924

Balogér	CTC	134	4	0	130	0	0	0	0	0	0
-Ratkózdichava	CT	148	4	0	144	0	0	0	0	0	0
-Ratkó-Zdichava	CT	155	1	0	154	0	0	0	0	0	0
-Ratkó-Zdichava	CT	135	3	1	128	0	0	0	0	3	0
Balogrussó	CTC	229	21	0	203	0	0	0	0	5	4
-Hrussó	CT	240	22	0	218	0	0	0	0	0	4
-Rima-Lehota	CT	288	20	0	268	0	0	0	0	0	2
-Hrussó	CT	282	3	5	264	0	0	0	0	10	6
Baradna	CTC	207	3	3	201	0	0	0	0	0	2
-Baradna	CT	214	9	0	205	0	0	0	0	0	0
-Baradna	CT	226	3	0	223	0	0	0	0	0	0
-Baradna	CT	249	0	3	241	0	0	0	0	5	2
Dobrapatak	CTC	179	19	0	160	0	0	0	0	0	2
-Dobrapatak	CT	223	7	0	216	0	0	0	0	0	6

-Dobrapatak	CT	227	8	0	216	0	0	0	0	3	8
-Dobrapatak	CT	223	2	0	209	0	0	0	0	12	2
Dombosmező	CTC	330	16	0	314	0	0	0	0	0	4
-Polom	CT	345	6	1	338	0	0	0	0	0	7
-Polom	CT	330	7	0	323	0	0	0	0	0	6
-Polom	CT	297	7	0	281	0	0	0	0	9	0
Eszterézs	CTC	185	31	0	150	0	0	0	0	4	5
-Sztrizs	CT	206	3	0	196	0	0	0	0	7	3
-Strizs	CT	200	2	3	190	0	0	0	0	5	10
-Strizs	CT	221	6	0	211	0	0	0	0	4	5

GÖMÖR és KIS-HONT vármegye	OTE	osz	mag	nem	szl	rom	rut	hor	sze	egy	zsi
Fillér	CTC	513	9	1	503	0	0	0	0	0	0
-Fillér	CT	469	0	0	468	0	0	0	0	1	7
-Fillér	CT	461	1	0	460	0	0	0	0	0	3
-Fillér	CT	424	9	0	399	0	0	0	0	16	3
Gerlicze	CTC	322	20	0	302	0	0	0	0	0	10
-Gerlicze	CT	331	16	0	315	0	0	0	0	0	4
-Gerlicze	CT	314	14	4	296	0	0	0	0	0	4
-Gerlicze	CT	318	49	0	256	0	0	0	0	13	6
Gömörhegyvég	CTC	153	2	0	151	0	0	0	0	0	2
-Poprocs	CT	159	1	0	158	0	0	0	0	0	0
-Poprocs	CT	164	0	0	164	0	0	0	0	0	0
-Poprocs	CT	148	5	0	139	0	0	0	0	4	0
Gömörispánmező	CTC	351	22	0	313	0	0	0	0	16	2
-Ispánmező	CT	370	20	0	340	0	0	0	0	10	2
-Ispánmező	CT	431	28	0	391	0	0	0	0	12	5
-Ispánmező	CT	449	27	0	406	0	0	0	0	16	6
Gömörlipócz	CTC	295	25	0	270	0	0	0	0	0	9
-Lipócz	CT	329	17	0	312	0	0	0	0	0	3
-Lipócz	CT	354	3	0	348	0	0	0	0	3	3
-Lipócz	CT	372	6	2	353	0	0	0	0	11	8
Gömörrépás	CTC	250	19	1	207	0	0	0	0	23	7
-Répás	CT	243	12	0	209	0	0	0	0	22	9
-Répás	CT	242	7	0	215	0	0	0	0	20	4
-Répás	CT	236	1	0	207	0	0	0	0	28	0
Kisborosznok	CTC	86	17	0	54	0	0	0	0	15	2
-Borosznok	CT	84	6	0	78	0	0	0	0	0	3
-Borosznok	CT	110	12	1	90	0	0	0	0	7	5
-Borosznok	CT	121	10	0	99	0	0	0	0	12	6
Kopárhegy	CTC	293	0	0	287	0	0	0	0	6	0
-Krokava	CT	304	1	0	303	0	0	0	0	0	0
-Krokava	CT	350	0	0	346	0	0	0	0	4	0
-Krokava	CT	394	4	0	374	0	0	0	0	16	0
Poloszkó	CTC	161	13	0	148	0	0	0	0	0	4
-Ploszkó	CT	186	18	0	168	0	0	0	0	0	9
-Ploszkó	CT	186	13	0	168	0	0	0	0	5	3
-Ploszkó	CT	196	32	1	151	0	0	0	0	12	0
Ratkó	CTC	797	139	5	609	0	1	0	0	43	35
-Ratkó	CT	810	89	2	681	0	0	0	0	38	40
-Ratkó	CT	825	91	1	695	0	0	0	0	38	25
-Ratkó	CT	867	46	2	772	0	0	0	0	47	28
Ratkósebes	CTC	529	30	2	496	0	0	0	0	1	10
-Ratkóbisztró	CT	510	26	1	475	0	0	0	0	8	7
-Ratkó-Bisztró	CT	492	30	0	458	0	0	0	0	4	10
-Ratkó-Bisztró	CT	511	47	0	439	0	0	0	0	25	10
Ratkószabadi	CTC	237	31	0	200	0	0	0	0	6	5
-Ratkólehota	CT	252	97	0	155	0	0	0	0	0	3
-Ratkó-Lehota	CT	241	26	0	215	0	0	0	0	0	2
-Lehota (Ratkó-)	CT	248	15	2	220	0	0	0	0	11	3
Ratkószuha	CTC	344	17	0	309	3	0	6	0	9	7
-Ratkószuha	CT	318	20	0	297	0	0	0	0	1	5
-Ratkó-Szuha	CT	313	6	5	302	0	0	0	0	0	3
-Ratkó-Szuha	CT	255	2	0	239	0	0	0	0	14	3
Rónapatak	CTC	182	17	0	164	0	0	0	0	1	8
-Rónapatak	CT	167	8	3	156	0	0	0	0	0	6
-Rónapatak	CT	167	7	0	160	0	0	0	0	0	6
-Rónapatak	CT	162	4	0	152	0	0	0	0	6	4
Szásza	CTC	197	7	0	190	0	0	0	0	0	2
-Szásza	CT	209	10	0	198	0	0	0	0	1	8
-Szásza	CT	223	9	0	214	0	0	0	0	0	7
-Szásza	CT	216	4	0	198	0	0	0	0	14	3
Szeleste	CTC	226	13	0	207	0	0	0	0	6	2
-Szilistye	CT	260	27	0	233	0	0	0	0	0	3
-Szilistye	CT	275	8	0	260	0	0	0	0	7	3
-Szilistye	CT	253	10	0	231	0	0	0	0	12	5
Szirk	CTC	1366	260	16	1070	0	0	0	0	20	25
-Szirk	CT	1025	117	24	880	0	0	0	0	4	22
-Szirk	CT	887	77	64	740	0	0	0	0	6	11

-Szirk	CT	673	6	5	640	0	0	0	0	22	6
Turcsok	CTC	841	110	15	709	0	0	0	0	7	3
-Turcsok	CT	678	28	23	626	0	0	1	0	0	5
-Turcsok	CT	642	21	53	567	0	0	0	0	1	3
-Turcsok	CT	523	16	3	479	0	0	0	0	25	4
Újvásár	CTC	217	80	0	119	0	0	0	0	18	6
-Újvásár	CT	232	22	0	209	0	0	0	0	1	5
-Ujvásár	CT	222	17	1	193	0	0	0	0	11	6
-Ujvásár	CT	247	19	1	211	0	0	0	0	16	9
Ratkói járás	41	8624	925	43	7466	3	1	6	0	180	156

GÖMÖR és KIS-HONT vármegye	OTE	osz	mag	nem	szl	rom	rut	hor	sze	egy	zsi
Ajnácskő	CMA	830	821	1	8	0	0	0	0	0	12
-Ajnácskő	CM	678	675	0	2	1	0	0	0	0	20
-Ajnácskő	CM	670	646	1	6	0	0	0	0	17	33
-Ajnácskő	CM	560	492	10	8	0	0	0	0	50	28
Almágy	CMA	677	676	0	1	0	0	0	0	0	21
-Almágy	CM	669	665	1	2	0	0	0	0	1	24
-Almágy	CM	540	534	4	2	0	0	0	0	0	27
-Almágy	CM	428	416	1	2	0	0	0	0	9	21
Alsóbalog	CMA	669	664	2	3	0	0	0	0	0	14
-Alsóbalog	CM	704	700	0	4	0	0	0	0	0	23
-Alsó-Balog	CM	626	613	1	7	0	0	0	0	5	14
-Balog (Alsó-)	CM	585	539	18	10	0	0	0	0	18	30
Alsóhangony	AMA	819	819	0	0	0	0	0	0	0	21
-Alsóhangony	AM	759	759	0	0	0	0	0	0	0	14
-Alsó-Hangony	AM	704	704	0	0	0	0	0	0	0	2
-Hangony (Alsó-)	AM	714	694	0	0	0	0	0	0	20	8
Balogfala	CMA	783	778	0	1	4	0	0	0	0	10
-Balogfala	CM	682	677	1	4	0	0	0	0	0	9
-Balogfala	CM	632	631	0	1	0	0	0	0	0	6
-Balogfalva	CM	589	564	0	6	0	0	0	0	19	20
Balogiványi	CMA	358	358	0	0	0	0	0	0	0	3
-Iványi	CM	382	379	3	0	0	0	0	0	0	6
-Iványi	CM	395	388	0	1	0	0	0	0	6	5
-Iványi	CM	406	386	0	0	0	0	0	0	20	7
Balogpádár	CMA	537	499	0	14	0	0	0	0	24	7
-Pádár	CM	565	545	0	20	0	0	0	0	0	10
-Pádár	CM	629	585	0	30	0	0	0	0	14	15
-Pádár	CM	627	583	0	21	0	0	0	0	23	11
Balogtamási	CMA	298	283	0	0	0	0	0	0	15	10
-Tamási	CM	282	282	0	0	0	0	0	0	0	8
-Tamási	CM	298	275	0	10	0	0	0	0	13	2
-Tamási	CM	291	281	0	2	0	0	0	0	8	5
Balogújfalu	CMA	195	194	0	1	0	0	0	0	0	4
-Újfalu	CM	185	185	0	0	0	0	0	0	0	2
-Ujfalu	CM	190	190	0	0	0	0	0	0	0	4
-Ujfalu	CM	209	205	0	0	0	0	0	0	4	6
Bátka	CMA	475	467	0	1	0	0	0	0	7	14
-Alsó- és Felsőbátka	CM	491	491	0	0	0	0	0	0	0	13
+Alsó-Bátka	CM	383	383	0	0	0	0	0	0	0	11
+Felső-Bátka	CM	152	144	0	3	0	0	0	0	5	9
-Bátka (Alsó- és Felső-)	CM	562	541	0	6	0	0	0	0	15	29
Bellény	CMA	146	146	0	0	0	0	0	0	0	0
-Bellény	CM	157	156	0	1	0	0	0	0	0	2
-Bellény	CM	185	185	0	0	0	0	0	0	0	0
-Bellény	CM	197	188	0	0	0	0	0	0	9	3
Béna	CMA	410	410	0	0	0	0	0	0	0	6
-Béna	CM	394	391	0	2	0	0	0	0	1	5
-Béna	CM	357	357	0	0	0	0	0	0	0	10
-Béna	CM	340	314	0	0	0	0	0	0	26	14
Bugyikfala	CTC	198	26	0	172	0	0	0	0	0	6
-Bugyikfala	CT	199	21	0	178	0	0	0	0	0	2
-Bugyikfala	CT	208	9	0	192	0	0	0	0	7	4
-Bugyikfala	CT	199	8	0	180	0	0	0	0	11	4
Czakó	CMA	397	397	0	0	0	0	0	0	0	3
-Czakó	CM	438	436	1	0	0	0	0	0	1	2
-Czakó	CM	385	373	0	2	0	0	0	0	10	2
-Czakó	CM	369	348	0	5	0	0	0	0	16	4
Csomatelke	CMA	706	584	7	101	3	0	8	0	3	19
-Csoma	CM	591	553	1	31	0	0	0	0	6	18
-Csoma	CM	417	413	0	4	0	0	0	0	0	11
-Csoma	CM	370	354	1	1	0	0	0	0	14	14
Darnya	CMA	418	416	0	2	0	0	0	0	0	3
-Darnya	CM	438	438	0	0	0	0	0	0	0	6
-Darnya	CM	483	481	0	2	0	0	0	0	0	4
-Dárnya	CM	455	429	0	2	0	0	0	0	24	3
Derencsény	CTC	368	34	1	328	0	0	0	0	5	9

-Derencsény	CT	365	42	0	323	0	0	0	0	0	6
-Derencsény	CT	348	15	2	331	0	0	0	0	0	6
-Derencsény	CT	367	18	2	337	0	0	0	0	10	4
Détér	CMA	553	552	0	1	0	0	0	0	0	9
-Détér	CM	534	534	0	0	0	0	0	0	0	2
-Détér	CM	548	543	1	3	0	0	0	0	1	4
-Détér	CM	501	477	0	2	0	0	0	0	22	8
Dobfenek	CMA	198	198	0	0	0	0	0	0	0	0
-Dobfenék	CM	185	185	0	0	0	0	0	0	0	0
-Dobfenek	CM	199	192	0	1	0	0	0	0	6	3
-Dobfenek	CM	184	171	2	0	0	0	0	0	11	9

GÖMÖR és KIS-HONT vármegye	OTE	osz	mag	nem	szl	rom	rut	hor	sze	egy	zsi
Dobócza	CMA	752	745	1	6	0	0	0	0	0	12
-Dobócza	CM	758	708	0	50	0	0	0	0	0	10
-Dobócza	CM	753	560	4	188	0	0	0	0	1	9
-Dobócza	CM	805	765	3	4	0	0	0	0	33	28
Dúlháza	CMA	210	180	0	2	0	0	0	0	28	6
-Dulháza	CM	187	186	1	0	0	0	0	0	0	4
-Dulháza	CM	222	222	0	0	0	0	0	0	0	3
-Dúlháza	CM	198	180	0	2	0	0	0	0	16	4
Dúsa	CMA	184	159	1	23	0	0	0	0	1	4
-Dúsa	CM	173	125	0	47	0	0	1	0	0	3
-Dúsa	CM	172	168	0	4	0	0	0	0	0	3
-Dusa	CM	165	96	0	67	0	0	0	0	2	1
Egyházasbást	CMA	610	609	0	1	0	0	0	0	0	16
-Egyházasbást	CM	540	539	1	0	0	0	0	0	0	19
-Egyházas-Bást	CM	502	502	0	0	0	0	0	0	0	10
-Egyházas-Bást	CM	490	468	3	0	0	0	0	0	19	23
Feled	CMA	878	867	2	9	0	0	0	0	0	71
-Feled	CM	881	863	4	14	0	0	0	0	0	43
-Feled	CM	849	833	5	10	0	0	0	0	1	42
-Feled	CM	837	782	6	17	0	0	0	0	32	41
Felsőbalog	CMA	917	898	2	16	0	0	0	0	1	14
-Felsőbalog	CM	974	955	11	8	0	0	0	0	0	18
-Felső-Balog	CM	956	932	6	18	0	0	0	0	0	26
-Balog (Felső-)	CM	965	847	3	45	0	0	0	0	70	17
Felsőhangony	AMA	710	710	0	0	0	0	0	0	0	6
-Felsőhangony	AM	692	685	7	0	0	0	0	0	0	10
-Felső-Hangony	AM	675	673	1	1	0	0	0	0	0	30
-Hangony (Felső-)	AM	587	571	0	0	0	0	0	0	16	15
Gesztes	CTC	340	11	0	329	0	0	0	0	0	3
-Gesztes	CT	375	44	0	331	0	0	0	0	0	5
-Gesztes	CT	450	15	0	413	0	0	0	0	22	2
-Gesztes	CT	410	9	0	394	0	0	0	0	7	3
Gesztete	CMA	722	714	0	8	0	0	0	0	0	4
-Gesztete	CM	693	693	0	0	0	0	0	0	0	12
-Gesztete	CM	655	650	1	4	0	0	0	0	0	7
-Gesztete	CM	612	585	2	2	0	0	0	0	23	22
Gortvakisfalud	CMA	411	390	1	20	0	0	0	0	0	5
-Gortvakisfalud	CM	474	470	2	2	0	0	0	0	0	10
-Gortva-Kisfalud	CM	462	459	3	0	0	0	0	0	0	3
-Gortva (Kisfalud-)	CM	423	408	2	3	0	0	0	0	10	11
Gömörpéterfala	CMA	608	608	0	0	0	0	0	0	0	6
-Péterfala	CM	591	586	0	5	0	0	0	0	0	6
-Péterfala	CM	515	507	0	1	0	0	0	0	7	3
-Péterfala	CM	450	426	4	1	0	0	0	0	19	5
Gömörsid	CMA	748	738	4	5	0	0	0	0	1	7
-Sid	CM	522	502	11	8	0	0	0	0	1	7
-Sid	CM	466	462	0	4	0	0	0	0	0	7
-Sid	CM	433	401	0	1	0	0	0	0	31	5
Guszona	CMA	864	799	4	47	0	0	0	0	14	4
-Guszona	CM	889	880	0	9	0	0	0	0	0	5
-Guszona	CM	871	871	0	0	0	0	0	0	0	9
-Guszona	CM	785	695	2	9	0	0	0	0	79	5
Harmacz	CMA	706	663	1	42	0	0	0	0	0	4
-Harmacz	CM	658	657	1	0	0	0	0	0	0	8
-Harmacz	CM	686	680	1	5	0	0	0	0	0	10
-Harmacz	CM	637	619	0	3	0	0	0	0	15	5
Jánosi	CMA	1269	1220	0	49	0	0	0	0	0	17
-Jánosi	CM	1273	1217	2	54	0	0	0	0	0	18
-Jánosi	CM	1270	1092	3	22	0	0	0	0	153	15
-Jánosi	CM	1265	1205	9	18	0	0	0	0	33	17
Jéne	CMA	315	315	0	0	0	0	0	0	0	8
-Jéne	CM	319	319	0	0	0	0	0	0	0	6
-Jéne	CM	343	342	0	1	0	0	0	0	0	7
-Jene	CM	326	311	1	1	0	0	0	0	13	5
Jeszte	CMA	218	218	0	0	0	0	0	0	0	4

-Jeszte	CM	216	216	0	0	0	0	0	0	0	5
-Jeszte	CM	192	192	0	0	0	0	0	0	0	4
-Jesztete	CM	163	159	0	0	0	0	0	0	4	7
Kerekgede	CMA	423	421	1	0	0	0	0	1	0	3
-Kerekgede	CM	393	391	0	2	0	0	0	0	0	5
-Kerekgede	CM	380	375	0	5	0	0	0	0	0	7
-Gede (Kerek-)	CM	356	345	0	0	0	0	0	0	11	5
Kisgömöri	CMA	225	222	1	2	0	0	0	0	0	3
-Kisgömöri	CM	237	236	0	1	0	0	0	0	0	4
-Kis-Gömöri	CM	222	221	0	1	0	0	0	0	0	2
-Gömöri (Kis-)	CM	214	206	0	1	0	0	0	0	7	5
Meleghegy	CTC	241	44	1	195	0	0	0	0	1	2
-Meleghegy	CT	290	48	1	241	0	0	0	0	0	5
-Meleghegy	CT	294	41	2	244	0	0	0	0	7	8
-Meleghegy	CT	318	54	5	248	0	0	0	0	11	10
GÖMÖR és KIS-HONT vármegye	OTE	osz	mag	nem	szl	rom	rut	hor	sze	egy	zsi
Mezőtelkes	CMA	298	275	0	23	0	0	0	0	0	3
-Majom	CM	328	327	1	0	0	0	0	0	0	3
-Majom	CM	287	287	0	0	0	0	0	0	0	6
-Majom	CM	334	305	1	1	0	0	1	0	26	7
Nemesmartonfala	CMA	278	278	0	0	0	0	0	0	0	4
-Martonfala	CM	285	281	0	0	0	0	0	0	4	4
-Martonfala	CM	302	302	0	0	0	0	0	0	0	7
-Martonfala	CM	307	289	0	4	0	0	0	0	14	14
Nemesradnót	CMA	577	575	0	2	0	0	0	0	0	14
-Radnót	CM	594	594	0	0	0	0	0	0	0	7
-Radnót	CM	627	626	1	0	0	0	0	0	0	10
-Radnót	CM	655	621	0	1	0	0	0	0	33	13
Perjése	CMA	414	411	0	3	0	0	0	0	0	4
-Perjése	CM	427	427	0	0	0	0	0	0	0	5
-Perjese	CM	383	377	1	5	0	0	0	0	0	12
-Perjése	CM	443	423	0	1	0	0	0	0	19	10
Rakottyás	CMA	317	316	1	0	0	0	0	0	0	8
-Rakottyás	CM	307	306	1	0	0	0	0	0	0	4
-Rakottyás	CM	292	284	0	2	0	0	0	0	6	4
-Rakottyás	CM	299	290	0	1	0	0	0	0	8	3
Rimapálfala	CMA	361	361	0	0	0	0	0	0	0	0
-Pálfala	CM	402	402	0	0	0	0	0	0	0	3
-Pálfala	CM	436	430	0	6	0	0	0	0	0	11
-Pálfala	CM	393	378	1	4	0	0	0	0	10	11
Rimasimonyi	CMA	584	584	0	0	0	0	0	0	0	13
-Simonyi	CM	673	672	0	1	0	0	0	0	0	15
-Simonyi	CM	685	682	0	3	0	0	0	0	0	10
-Simonyi	CM	680	665	0	1	0	0	0	0	14	13
Rimaszécs	CMA	1653	1644	2	7	0	0	0	0	0	86
-Rimaszécs	CM	1680	1660	4	15	0	0	0	1	0	71
-Rimaszécs	CM	1522	1490	9	23	0	0	0	0	0	85
-Rimaszécs	CM	1518	1345	10	72	0	0	0	0	91	73
Serke	CMA	955	945	0	6	0	0	0	0	4	10
-Serke	CM	1017	1005	1	11	0	0	0	0	0	19
-Serke	CM	975	975	0	0	0	0	0	0	0	33
-Serke	CM	983	925	1	9	0	0	0	0	48	29
Sőreg	CMA	795	783	0	11	0	0	0	0	1	5
-Sőreg	CM	795	793	0	2	0	0	0	0	0	10
-Sőreg	CM	845	839	0	5	0	0	0	0	1	15
-Söreg	CM	732	701	1	1	0	0	0	0	29	13
Susa	AMA	233	233	0	0	0	0	0	0	0	3
-Susa	AM	252	252	0	0	0	0	0	0	0	8
-Susa	AM	238	238	0	0	0	0	0	0	0	4
-Susa	AM	219	211	1	0	0	0	0	0	7	3
Szentsimon	AMA	963	963	0	0	0	0	0	0	0	24
-Szentsimon	AM	929	929	0	0	0	0	0	0	0	18
-Szent-Simon	AM	819	817	0	2	0	0	0	0	0	15
-Szent-Simon	AM	786	766	0	1	0	0	0	0	19	21
Szútor	CMA	321	317	0	4	0	0	0	0	0	5
-Szútor	CM	346	346	0	0	0	0	0	0	0	5
-Szútor	CM	355	341	0	2	0	0	0	0	12	10
-Szútor	CM	369	356	0	2	0	0	0	0	11	5
Tajti	CMA	483	482	0	1	0	0	0	0	0	10
-Tajti	CM	373	373	0	0	0	0	0	0	0	5
-Tajti	CM	304	304	0	0	0	0	0	0	0	8
-Tajti	CM	255	241	0	0	0	0	0	0	14	8
Uraj	AMA	690	689	1	0	0	0	0	0	0	4
-Uraj	AM	580	580	0	0	0	0	0	0	0	5
-Uraj	AM	479	479	0	0	0	0	0	0	0	3
-Uraj	AM	424	404	0	0	0	0	0	0	20	8
Uzapanyit	CMA	826	803	0	8	0	0	14	0	1	11
-Uzapanyit	CM	919	919	0	0	0	0	0	0	0	17
-Uza-Panyit	CM	1046	1046	0	0	0	0	0	0	0	28
-Pányit (Uza-)	CM	964	921	1	0	0	0	0	0	42	25

Várgede	CMA	1275	1245	2	28	0	0	0	0	0	28
-Várgede	CM	1042	1042	0	0	0	0	0	0	0	49
-Várgede	CM	910	879	4	27	0	0	0	0	0	61
-Gede (Vár-)	CM	834	782	6	17	0	0	0	0	29	25
Zabar	AMA	594	592	0	0	1	0	0	0	1	5
-Zabar	AM	501	501	0	0	0	0	0	0	0	8
-Zabar	AM	512	507	0	5	0	0	0	0	0	15
-Zabar	AM	364	348	2	3	0	0	0	0	11	17
Zádorháza	CMA	160	160	0	0	0	0	0	0	0	0
-Zádorháza	CM	182	182	0	0	0	0	0	0	0	0
-Zádorháza	CM	177	177	0	0	0	0	0	0	0	0
-Zádorháza	CM	177	174	0	0	0	0	0	0	3	6

GÖMÖR és KIS-HONT vármegye	OTE	osz	mag	nem	szl	rom	rut	hor	sze	egy	zsi
Zsip	CMA	226	226	0	0	0	0	0	0	0	4
-Zsip	CM	267	267	0	0	0	0	0	0	0	4
-Zsip	CM	296	295	1	0	0	0	0	0	0	3
-Zsip	CM	269	260	0	0	0	0	0	0	9	4
Rimaszécsi járás	56	32389	30735	36	1480	8	0	22	1	107	611
Alsópokorágy	CMA	371	351	0	2	0	0	0	0	18	9
-Alsópokorágy	CM	377	377	0	0	0	0	0	0	0	9
-Alsó-Pokorágy	CM	323	318	0	5	0	0	0	0	0	9
-Pokorágy (Alsó-)	CM	347	316	6	4	0	0	0	0	21	11
Alsósziklás	CTC	161	12	3	146	0	0	0	0	0	3
-Alsószkálnok	CT	203	33	1	169	0	0	0	0	0	6
-Alsó-Szkálnok	CT	177	7	0	167	0	0	0	0	3	5
-Szkálnok (Alsó-)	CT	196	5	1	183	0	0	0	0	7	3
Babarét	CTC	195	6	0	189	0	0	0	0	0	2
-Babaluska	CT	186	5	0	181	0	0	0	0	0	4
-Babaluska	CT	168	9	0	159	0	0	0	0	0	8
-Babaluska	CT	191	6	0	176	0	0	0	0	9	6
Bakostörék	CTC	400	63	0	337	0	0	0	0	0	9
-Bakostörék	CT	410	57	0	346	0	0	0	0	7	5
-Bakos-Törék	CT	443	36	2	405	0	0	0	0	0	14
-Bakos-Törék	CT	462	12	0	430	0	0	0	0	20	0
Cserencsény	CTC	301	89	2	209	0	0	0	0	1	7
-Cserencsény	CT	307	93	0	214	0	0	0	0	0	5
-Cserencsény	CT	322	109	0	213	0	0	0	0	0	11
-Cserenycsény	CT	305	52	0	247	0	0	0	0	6	0
Cserepes	CTC	426	61	0	355	0	0	0	0	10	8
-Pongyelok	CT	412	41	1	369	0	0	0	0	1	7
-Pongyelok	CT	455	36	1	418	0	0	0	0	0	2
-Pongyelok	CT	397	47	1	334	0	0	0	0	15	5
Darabos	CTC	640	1	8	631	0	0	0	0	0	7
-Drábszkó	CT	591	8	0	583	0	0	0	0	0	8
-Drabszkó	CT	595	5	7	578	0	0	0	0	5	12
-Drabokó	CT	329	6	1	308	0	0	0	0	14	13
Eszterény	CTC	148	16	0	129	0	0	0	0	3	3
-Esztrény	CT	139	3	0	136	0	0	0	0	0	1
-Esztrény	CT	131	5	2	124	0	0	0	0	0	7
-Esztrény	CT	155	4	1	148	0	0	0	0	2	1
Fazekaszsaluzsány	CTC	864	22	10	804	0	0	0	0	28	11
-Fazekaszsaluzsány	CT	960	41	0	899	0	0	0	0	20	15
-Fazekas-Zsaluzsány	CT	830	17	0	813	0	0	0	0	0	6
-Fazekas-Zsaluzsány	CT	755	23	0	677	0	0	0	0	55	6
Felsőpokorágy	CTC	345	40	0	299	0	0	0	0	6	5
-Felsőpokorágy	CT	363	50	0	313	0	0	0	0	0	8
-Felső-Pokorágy	CT	422	27	0	379	0	0	0	0	16	4
-Pokorágy (Felső-)	CT	397	23	1	353	0	0	0	0	20	0
Felsősziklás	CTC	158	9	0	149	0	0	0	0	0	6
-Felsőszkálnok	CT	177	16	0	161	0	0	0	0	0	6
-Felső-Szkálnok	CT	189	6	0	179	0	0	0	0	4	2
-Szkálnok (Felső-)	CT	198	9	0	182	0	0	0	0	7	0
Forgáchfalva	CTC	1023	17	5	985	0	0	0	0	16	11
-Forgácsfalva	CT	1020	48	2	969	0	0	0	0	1	23
-Forgáchfalva	CT	1097	56	5	1030	0	0	0	0	6	30
-Forgácsfala	CT	770	12	8	723	0	0	0	0	27	10
Hacsó	CTC	577	133	6	418	1	0	0	0	19	15
-Hacsava	CT	340	45	1	284	0	0	0	0	10	4
-Hacsava	CT	316	9	6	301	0	0	0	0	0	4
-Hacsava	CT	300	4	3	271	0	0	0	0	22	3
Karaszkó	CTC	225	15	0	210	0	0	0	0	0	3
-Kraszkó	CT	217	13	0	204	0	0	0	0	0	6
-Kraszkó	CT	218	68	0	150	0	0	0	0	0	3
-Kraszkó	CT	234	9	0	215	0	0	0	0	10	5
Keczege	CTC	251	40	0	205	0	0	0	0	6	7

-Keczege	CT	269	46	0	223	0	0	0	0	0	5
-Keczege	CT	292	144	0	148	0	0	0	0	0	5
-Keczege	CT	311	18	0	277	0	0	0	0	16	4
Kiéte	CTC	130	6	0	124	0	0	0	0	0	2
-Kiette	CT	172	4	0	168	0	0	0	0	0	1
-Kiette	CT	144	5	0	132	0	0	0	0	7	1
-Kiette	CT	151	3	0	140	0	0	0	0	8	4
Klenócz	CTC	4700	138	12	4355	0	0	0	0	195	47
-Klenócz	CT	4652	159	4	4327	0	0	0	0	162	72
-Klenócz	CT	4591	135	6	4448	0	0	0	0	2	73
-Klenócz	CT	4260	39	26	3954	0	0	0	0	241	45
Kőhegy	CTC	342	35	0	301	0	0	0	0	6	7
-Lukovistye	CT	338	17	0	321	0	0	0	0	0	4
-Lukovistye	CT	353	7	1	336	0	0	0	0	9	4
-Lukovistye	CT	320	14	1	294	0	0	0	0	11	5

GÖMÖR és KIS-HONT vármegye	OTE	osz	mag	nem	szl	rom	rut	hor	sze	egy	zsi
Likér	CTC	1004	481	14	504	0	0	0	0	5	9
-Likér	CT	880	256	22	599	0	0	0	0	3	10
-Likér	CT	688	170	28	481	0	0	0	0	9	8
-Likér	CT	273	11	0	235	0	0	0	0	27	4
Magyarhegymeg	CMA	277	276	0	1	0	0	0	0	0	5
-Magyarhegymeg	CM	277	275	0	2	0	0	0	0	0	6
-Magyar-Hegymeg	CM	267	267	0	0	0	0	0	0	0	5
-Hegymeg (Magyar-)	CM	294	282	1	0	0	0	0	0	11	6
Nagyszuha	CTC	407	38	2	337	0	0	0	0	30	5
-Nagyszuha	CT	429	40	1	388	0	0	0	0	0	6
-Nagy-Szuha	CT	417	36	1	357	0	0	0	0	23	6
-Szuha (Nagy-)	CT	371	38	0	321	0	0	0	0	12	5
Nyustya	CTC	2025	885	29	1042	4	4	3	0	58	74
-Nyustya	CT	1758	408	29	1305	0	0	0	0	16	57
-Nyustya	CT	1480	225	28	1220	0	0	0	0	7	37
-Nyustya	CT	1181	195	24	903	0	0	0	0	59	28
Orlajtörék	CTC	178	23	1	154	0	0	0	0	0	4
-Orlajtörék	CT	190	16	0	174	0	0	0	0	0	4
-Orlaj-Törék	CT	243	21	0	222	0	0	0	0	0	6
-Orlaj-Törék	CT	246	2	0	239	0	0	0	0	5	0
Osgyán	CMA	1429	1358	4	65	1	0	0	0	1	24
-Osgyán	CM	1455	1312	1	141	0	0	0	0	1	32
-Osgyán	CM	1470	1340	11	119	0	0	0	0	0	52
-Osgyán	CM	1374	1183	11	82	0	0	0	0	98	44
Pápocs	CTC	88	5	0	83	0	0	0	0	0	0
-Pápocs	CT	113	16	0	97	0	0	0	0	0	3
-Pápocs	CT	136	5	0	131	0	0	0	0	0	1
-Pápocs	CT	142	0	0	138	0	0	0	0	4	0
Pribó	CTC	89	8	0	81	0	0	0	0	0	2
-Priboj	CT	107	22	0	84	0	0	0	0	1	10
-Priboj	CT	81	8	0	72	0	0	0	0	1	1
-Priboj	CT	89	3	0	81	0	0	0	0	5	0
Rimabánya	CTC	534	63	2	469	0	0	0	0	0	13
-Rimabánya	CT	512	99	5	408	0	0	0	0	0	30
-Rimabánya	CT	549	70	1	477	0	0	0	0	1	22
-Rima-Bánya	CT	502	69	8	407	0	0	0	0	18	18
Rimabrézó	CTC	511	144	2	324	0	0	0	0	41	2
-Rimabrézó	CT	469	88	2	343	0	0	0	0	36	3
-Rima-Brézó	CT	470	68	2	397	0	0	0	0	3	5
-Rima-Brezo	CT	405	74	5	303	0	0	0	0	23	7
Rimafűrész	CTC	690	14	1	632	0	0	0	0	43	4
-Fürész	CT	749	5	2	693	0	0	0	0	49	6
-Fűrész	CT	659	0	5	620	0	0	0	0	34	5
-Fürész	CT	709	3	1	650	0	0	0	0	55	4
Rimakokova	CTC	4645	710	107	3678	0	0	1	0	149	110
-Kokova	CT	4355	369	105	3737	4	0	0	0	140	111
-Kokova	CT	3661	205	45	3349	0	0	0	0	62	88
-Kokova	CT	3314	130	25	3043	0	0	0	0	116	36
Rimaráhó	CTC	365	110	2	251	0	0	0	0	2	7
-Ráhó	CT	458	145	2	311	0	0	0	0	0	9
-Ráhó	CM	421	290	1	124	0	0	0	0	6	3
-Rahó	CT	443	90	7	323	0	0	0	0	23	2
Rimaszabadi	CTC	303	14	0	281	0	0	0	0	8	5
-Rimalehota	CT	308	15	0	293	0	0	0	0	0	3
-Hrussó	CT	288	6	1	281	0	0	0	0	0	12
-Rima-Lehota	CT	275	13	0	257	0	0	0	0	5	0
Rimatamásfalva	CMA	1056	990	0	65	0	0	0	0	1	18
-Tamásfalva	CM	958	894	3	59	0	0	0	0	2	19
-Tamásfalva	CM	949	819	5	121	0	0	1	0	3	6
-Tamásfala	CT	892	219	38	604	0	0	0	0	31	40
Rimavarbócz	CTC	213	58	0	136	0	0	0	0	19	1
-Varbócz	CT	277	100	2	175	0	0	0	0	0	2

-Varbócz	CT	272	120	0	152	0	0	0	0	0	5
-Varbócz	CT	269	35	0	213	0	0	0	0	21	8
Rimazsaluzsány	CTC	137	17	0	120	0	0	0	0	0	4
-Rimazsaluzsány	CT	173	9	0	164	0	0	0	0	0	3
-Rima-Zsaluzsány	CT	170	16	0	154	0	0	0	0	0	6
-Rima-Zsaluzsány	CT	166	47	0	118	0	0	0	0	1	6
Rimócza	CTC	261	20	0	237	0	0	0	0	4	7
-Rimócza	CT	281	22	0	259	0	0	0	0	0	7
-Rimócza	CT	259	20	0	239	0	0	0	0	0	2
-Rimócza	CT	275	11	1	250	0	0	0	0	13	9
Susány	CTC	662	62	0	599	0	0	0	0	1	10
-Susány	CT	709	54	5	650	0	0	0	0	0	13
-Susány	CT	759	35	3	720	0	0	0	0	1	3
-Susány	CT	701	41	0	630	0	0	0	0	30	9
Telep	CTC	325	38	1	268	0	0	0	0	18	5
-Szelcze	CT	321	20	0	282	0	0	0	0	19	7
-Szelcze	CT	287	58	0	218	0	0	0	0	11	5
-Szelcze	CT	304	10	1	280	0	0	0	0	13	5
GÖMÖR és KIS-HONT vármegye	OTE	osz	mag	nem	szl	rom	rut	hor	sze	egy	zsi
Tiszolcz	CTC	3860	515	40	3245	2	1	1	0	56	104
-Tiszolcz	CT	3959	678	35	3203	1	0	3	0	39	101
-Tiszolcz	CT	3697	265	57	3336	0	0	0	0	39	96
-Tiszolcz	CT	3511	100	63	3156	0	0	0	0	192	95
Tóthegymeg	CTC	178	6	2	170	0	0	0	0	0	2
-Tóthegymeg	CT	181	9	0	172	0	0	0	0	0	0
-Tót-Hegymeg	CT	145	5	0	140	0	0	0	0	0	3
-Hegymeg (Tót-)	CT	148	21	0	124	0	0	0	0	3	5
Újantalfalva	CTC	623	9	2	612	0	0	0	0	0	4
-Antalfalva	CT	609	5	0	604	0	0	0	0	0	0
-Antalfalva	CT	586	1	0	581	0	0	0	0	4	0
-Antalfala	CT	570	3	1	547	0	0	0	0	19	6
Vágó	CTC	346	9	0	337	0	0	0	0	0	9
-Gyubákó	CT	396	1	0	395	0	0	0	0	0	4
-Gyubákó	CT	351	5	0	346	0	0	0	0	0	3
-Gyubakó	CT	357	3	0	340	0	0	0	0	14	15
Válykó	CTC	212	6	0	206	0	0	0	0	0	7
-Válykó	CT	200	10	1	189	0	0	0	0	0	4
-Valykó	CT	204	18	0	186	0	0	0	0	0	5
-Valykó	CT	191	1	1	182	0	0	0	0	7	7
Zeherje	CMA	363	354	0	9	0	0	0	0	0	6
-Zeherje	CM	371	369	0	2	0	0	0	0	0	10
-Zeherje	CM	401	390	0	11	0	0	0	0	0	4
-Zeherje	CM	384	365	0	12	0	0	0	0	7	3
Rimaszombati járás	41	32038	7267	255	23754	8	5	5	0	744	603
Alsósajó	CTC	594	70	22	494	0	0	0	0	8	7
-Alsósajó	CT	653	61	34	557	0	0	0	0	1	10
-Alsó-Sajó	CT	630	41	26	558	0	0	0	0	5	12
-Sajó (Alsó-)	CT	683	30	29	585	0	0	0	0	39	6
Andrási	CTA	589	37	11	532	0	0	0	0	9	8
-Andrási	CT	627	19	4	595	0	0	0	0	9	4
-Pacsa	CT	570	32	4	534	0	0	0	0	0	3
-Pácsa	CT	560	8	10	521	0	0	0	0	21	6
Annafalva	CTC	244	28	0	216	0	0	0	0	0	5
-Hankova	CT	240	28	0	212	0	0	0	0	0	2
-Hankova	CT	238	32	2	204	0	0	0	0	0	4
-Hankova	CT	242	9	1	230	0	0	0	0	2	4
Barka	CMA	464	449	0	15	0	0	0	0	0	11
-Barka	CM	626	536	26	11	0	0	0	0	53	33
-Barka	CM	441	431	7	3	0	0	0	0	0	4
-Barka	CM	411	388	5	4	0	0	0	0	14	7
Berdárka	CTC	211	6	0	196	0	0	0	0	9	5
-Berdárka	CT	193	6	0	187	0	0	0	0	0	5
-Berdárka	CT	189	1	0	188	0	0	0	0	0	0
-Berdárka	CT	194	7	0	181	0	0	0	0	6	5
Berzéte	CMA	1171	1155	1	15	0	0	0	0	0	10
-Berzéte	CM	1038	1034	0	4	0	0	0	0	0	12
-Berzéte	CM	1017	981	10	24	0	0	0	0	2	12
-Berzéte	CM	928	853	13	30	0	0	0	0	32	6
Berzétekőrös	CMA	425	419	0	6	0	0	0	0	0	6
-Kőrös	CM	378	369	0	9	0	0	0	0	0	4
-Kőrös	CM	313	308	0	5	0	0	0	0	0	3
-Kőrös	CM	304	285	1	6	0	0	0	0	12	2
Betlér	CTC	1121	332	23	746	0	0	0	0	20	5
-Betlér	CT	1119	223	33	845	0	0	0	0	18	5
-Betlér	CT	934	277	39	618	0	0	0	0	0	3
-Betlér	CT	1006	103	71	763	0	0	0	0	69	29
Csetnek	CTC	1474	598	22	778	0	0	2	0	74	50
-Csetnek	CM	1535	824	28	622	1	0	0	0	60	59
-Csetnek	Cm	1482	728	47	653	0	0	0	0	54	32

-Csetnek	CT	1488	417	65	932	0	0	0	0	74	66
Csucsom	CMA	383	344	3	36	0	0	0	0	0	0
-Csucsom	CM	334	331	0	3	0	0	0	0	0	0
-Csucsom	CM	389	366	0	23	0	0	0	0	0	0
-Csucsom	CM	380	329	6	19	0	0	0	0	26	0
Dénes	CTC	557	8	9	520	0	0	0	0	20	12
-Dénes	CT	550	6	9	535	0	0	0	0	0	9
-Uhorna	CT	440	9	3	428	0	0	0	0	0	7
-Uhorma	CT	484	12	7	433	0	0	0	0	32	7
Dernő	CMA	706	664	25	17	0	0	0	0	0	25
-Dernő	CM	970	949	12	6	0	0	0	0	3	15
-Dernő	CM	875	830	20	16	0	0	0	0	9	12
-Dernö	CM	767	714	14	11	0	0	0	0	28	10
Felsősajó	CTC	537	36	7	484	0	0	0	0	10	6
-Felsősajó	CT	524	31	4	478	0	0	0	0	11	4
-Felső-Sajó	CT	460	24	12	411	0	0	0	0	13	3
-Sajó (Felső-)	CT	421	18	6	372	0	0	0	0	25	0

GÖMÖR és KIS-HONT vármegye	OTE	osz	mag	nem	szl	rom	rut	hor	sze	egy	zsi
Gacsalk	CTC	236	51	0	178	0	0	0	0	7	6
-Gacsalk	CT	283	25	1	255	0	0	0	0	2	6
-Gacsalk	CT	279	35	0	244	0	0	0	0	0	7
-Gacsalk	CT	292	30	0	252	0	0	0	0	10	5
Geczelfalva	CTC	236	9	0	218	0	0	0	0	9	5
-Geczelfalva	CT	232	19	0	213	0	0	0	0	0	4
-Geczelfalva	CT	231	9	0	212	0	0	0	0	10	0
-Geczelfalva	CT	259	10	0	231	0	0	0	0	18	2
Gócs	CTC	478	30	5	443	0	0	0	0	0	10
-Gócs	CT	511	21	7	483	0	0	0	0	0	6
-Gócs	CT	508	28	3	466	0	0	0	0	11	3
-Gócs	CT	477	17	11	429	0	0	0	0	20	0
Hámosfalva	CTC	328	73	1	247	0	0	0	0	7	4
-Hámosfalva	CT	361	37	5	319	0	0	0	0	0	5
-Rozsdosnya	CM	308	305	0	3	0	0	0	0	0	9
-Rozlozsnya	CT	305	21	0	271	0	0	0	0	13	5
Hárskút	CMA	540	535	1	4	0	0	0	0	0	0
-Hárskút	CM	550	550	0	0	0	0	0	0	0	12
-Hárskút	CM	632	619	6	7	0	0	0	0	0	13
-Hárskút	CM	572	549	2	2	0	0	0	0	19	4
Henczkó	CTC	401	45	1	354	0	0	0	0	1	7
-Henczkó	CT	397	21	6	370	0	0	0	0	0	5
-Henczkó	CT	365	14	15	312	0	0	0	0	24	5
-Henczkó	CT	327	22	9	275	0	0	0	0	21	0
Henczlófalva	CTC	205	0	3	198	0	0	0	0	4	0
-Henczlova	CT	235	3	0	232	0	0	0	0	0	0
-Henczlova	CT	266	1	0	265	0	0	0	0	0	0
-Henczlova	CT	312	1	8	284	0	0	0	0	19	7
Jólész	CMA	455	437	2	3	0	0	0	0	13	6
-Jólész	CM	490	464	3	12	0	0	0	0	11	4
-Jólész	CM	443	422	2	11	0	0	0	0	8	6
-Jólész	CM	425	402	2	4	0	0	0	0	17	6
Kisfeketepatak	CTC	344	6	2	329	0	0	0	0	7	3
-Feketepatak	CT	350	12	0	338	0	0	0	0	0	2
-Fekete-Patak	CT	330	0	0	327	0	0	0	0	3	0
-Feketepatak	CT	337	1	3	317	0	0	0	0	16	9
Kisgencs	CTC	361	13	0	342	0	0	0	0	6	7
-Gencs	CT	352	9	0	333	0	0	0	0	10	3
-Gencs	CT	364	18	1	345	0	0	0	0	0	3
-Gencs	CT	384	5	1	361	0	0	0	0	17	3
Kiskovácsvágása	CMA	271	270	0	1	0	0	0	0	0	3
-Kovácsvágás	CM	296	296	0	0	0	0	0	0	0	5
-Kovácsvágás	CM	286	279	0	6	0	0	0	0	1	5
-Kovács-Vágás	CM	284	266	0	9	0	0	0	0	9	4
Kisszabos	CTC	188	3	0	179	0	0	0	0	6	2
-Kisszlabos	CT	181	10	0	171	0	0	0	0	0	2
-Kis-Szlabos	CT	162	3	0	159	0	0	0	0	0	3
-Szlabos (Kis-)	CT	174	1	0	167	0	0	0	0	6	4
Kisveszverés	CTC	644	27	7	597	0	0	0	0	13	8
-Kisveszverés	CT	596	32	0	564	0	0	0	0	0	9
-Kis-Veszverés	CT	505	14	6	480	0	0	0	0	5	0
-Veszverés (Kis-)	CT	598	21	7	539	0	0	0	0	31	0
Krasznahorkaváralja	CMA	1037	1012	14	8	0	0	0	0	3	8
-Krasznahorkaváralja	CM	1045	1044	1	0	0	0	0	0	0	10
-Kraszna-Horka-Váralja	CM	914	885	8	15	0	1	0	0	5	8
-Váralja (Kraszna-Horka-)	CM	892	791	8	38	0	1	0	0	54	29
Kuntapolcza	CMA	831	676	16	138	0	0	0	0	1	14
-Kuntapolcza	CM	629	534	11	81	0	0	0	0	3	9
-Kun-Tapolcza	CM	566	558	2	5	0	0	0	0	1	11
-Taplocza (Kun-)	CM	537	398	18	58	0	0	0	0	63	8

Lucska	CMA	406	406	0	0	0	0	0	0	0	7
-Lucska	CM	439	435	4	0	0	0	0	0	0	15
-Lucska	CM	417	396	13	8	0	0	0	0	0	11
-Lucska	CM	361	343	5	0	0	0	0	0	13	16
Márkuska	CTC	194	16	1	173	0	0	0	0	4	7
-Markuska	CT	168	11	0	157	0	0	0	0	0	3
-Márkuska	CT	167	5	1	161	0	0	0	0	0	4
-Markuska	CT	183	4	7	164	0	0	0	0	8	7
Martonháza	CTC	741	129	7	556	0	0	1	0	48	25
-Ochtina	CT	851	265	17	514	0	0	0	0	55	42
-Ochtina	CT	722	63	24	617	0	0	0	0	18	12
-Ochtina	CT	752	44	34	629	0	0	0	0	45	16
Nagyszabos	CTC	925	217	39	602	0	0	0	0	67	16
-Nagyszlabos	CT	887	148	27	664	0	0	0	0	48	23
-Nagy-Szlabos	CT	898	110	50	696	0	0	3	0	39	16
-Szlabos (Nagy-)	CT	683	38	32	580	0	0	0	0	33	5
Nagyveszverés	CTC	779	48	4	712	0	0	0	0	15	11
-Nagyveszverés	CT	796	58	5	733	0	0	0	0	0	12
-Nagy-Veszverés	CT	711	24	4	673	0	0	0	0	10	0
-Veszverés (Nagy-)	CT	682	12	4	649	0	0	0	0	17	7
GÖMÖR és KIS-HONT vármegye	OTE	osz	mag	nem	szl	rom	rut	hor	sze	egy	zsi
Nyilas	CTC	408	12	1	387	0	0	0	0	8	0
-Nagyhlinyecz	CT	438	1	0	437	0	0	0	0	0	0
-Nagy-Hnyilecz	CT	502	13	0	489	0	0	0	0	0	0
-Hnyilecz (Nagy-)	CT	565	16	9	512	0	0	0	0	28	8
Oláhpatak	CTC	822	67	10	711	0	0	0	0	34	7
-Oláhpatak	CT	795	74	18	685	0	0	0	0	18	10
-Oláhpatak	CT	795	37	37	702	0	0	0	0	19	9
-Oláhpatak	CT	739	27	42	628	0	0	0	0	42	22
Páskaháza	CMA	407	405	0	2	0	0	0	0	0	10
-Páskaháza	CM	375	375	0	0	0	0	0	0	0	4
-Páskaháza	CM	338	338	0	0	0	0	0	0	0	8
-Páskaháza	CM	326	305	0	5	0	0	0	0	16	9
Pelsőcz	CMA	2393	2247	70	33	6	1	1	2	33	205
-Pelsőcz	CM	2099	1983	51	56	1	2	0	0	6	155
-Pelsücz	CM	1766	1640	39	79	0	1	0	0	7	103
-Pelsőcz	CM	1637	1453	30	93	0	0	0	0	61	70
Pétermány	CTC	199	9	0	190	0	0	0	0	0	7
-Pétermány	CT	183	27	0	156	0	0	0	0	0	5
-Pétermány	CT	181	20	0	160	0	0	0	0	1	0
-Pétermány	CT	187	3	0	170	0	0	0	0	14	2
Rekenyeújfalu	CTC	517	26	0	476	0	0	0	0	15	5
-Rekenyeújfalu	CT	470	40	0	430	0	0	0	0	0	8
-Rekenye-Ujfalu	CT	405	33	0	372	0	0	0	0	0	8
-Ujfalu (Rekenye-)	CT	381	5	2	363	0	0	0	0	11	0
Restér	CTC	356	24	1	297	0	0	0	0	34	3
-Restér	CT	359	101	0	258	0	0	0	0	0	3
-Restér	CT	356	10	4	318	0	0	0	0	24	6
-Restér	CT	304	12	3	263	0	0	0	0	26	11
Rozsfalva	CTC	450	42	4	397	0	0	0	0	7	7
-Rochfalva	CT	499	35	11	444	0	0	1	0	8	11
-Rochfalva	CT	546	58	4	479	0	0	0	0	5	7
-Rohfalva	CT	457	34	3	400	0	0	0	0	20	7
Rozsnyórudna	CMA	503	358	6	104	0	0	0	0	35	8
-Rudna	CM	463	368	8	87	0	0	0	0	0	2
-Rudna	CM	351	319	7	25	0	0	0	0	0	5
-Rudna	CM	323	269	6	27	0	0	0	0	21	0
Sajóháza	CMA	554	348	18	164	0	0	0	0	24	5
-Nadabula	CM	550	355	22	136	0	1	0	0	36	4
-Hubó	CM	430	413	17	0	0	0	0	0	0	17
-Nadabula	CM	489	373	18	69	0	0	0	0	29	0
Sajóréde	CTC	1360	29	1	1276	0	0	0	0	54	7
-Rédova	CT	1242	57	3	1182	0	0	0	0	0	7
-Rédova	CT	1235	18	0	1183	0	0	0	0	34	7
-Redova	CT	1220	9	6	1150	0	0	0	0	55	11
Sebespatak	CTC	455	25	2	419	0	0	0	0	9	5
-Sebespatak	CT	439	34	0	405	0	0	0	0	0	9
-Sebespatak	CT	421	41	1	379	0	0	0	0	0	5
-Sebespatak	CT	375	20	3	337	0	0	0	0	15	4
Szabados	CTC	959	37	5	848	0	0	0	0	69	15
-Feketelehota	CT	949	31	9	862	0	0	0	0	47	16
-Fekete-Lehota	CT	992	57	0	934	0	0	0	0	1	31
-Lehota (Fekete-)	CT	899	30	7	816	0	0	0	0	46	12
Szádvárborsa	CMA	423	423	0	0	0	0	0	0	0	3
-Borzova	CM	462	462	0	0	0	0	0	0	0	8
-Borzova	CM	467	465	0	2	0	0	0	0	0	7
-Borzova	CM	484	457	2	10	0	0	0	0	15	8
Szalócz	CMA	553	533	3	17	0	0	0	0	0	5
-Szalócz	CM	573	573	0	0	0	0	0	0	0	9
-Szalócz	CM	566	562	2	2	0	0	0	0	0	4

-Szalócz	CM	616	445	40	37	0	0	0	0	94	0
Szilicze	CMA	993	984	8	1	0	0	0	0	0	8
-Szilicze	CM	1048	1036	4	6	0	0	0	0	2	13
-Szilicze	CM	967	954	6	6	0	0	0	0	1	16
-Szilicze	CM	917	871	6	14	0	0	0	0	26	10
Várhosszúrét	CMA	592	590	1	1	0	0	0	0	0	2
-Krasznahorkahosszúrét	CM	564	562	2	0	0	0	0	0	0	6
-Kraszna-Horka-Hosszúrét	CM	604	599	1	2	0	0	0	0	2	3
-Kraszna-Horka (Hosszúrét-)	CM	614	593	3	4	0	0	0	0	14	5
Vigtelke	CMA	211	211	0	0	0	0	0	0	0	0
-Vigtelke	CM	213	213	0	0	0	0	0	0	0	0
-Vigtelke	CM	207	195	10	2	0	0	0	0	0	4
-Végtelke	CM	216	190	5	3	0	0	0	0	18	0
Rozsnyói járás	42	30231	14519	356	14660	6	1	4	2	683	601
Abafalva	CMA	738	737	0	1	0	0	0	0	0	12
-Abafalva	CM	768	766	1	1	0	0	0	0	0	25
-Abafala	CM	688	685	3	0	0	0	0	0	0	17
-Abafala	CM	660	620	1	6	0	0	0	0	33	27

GÖMÖR és KIS-HONT vármegye	OTE	osz	mag	nem	szl	rom	rut	hor	sze	egy	zsi
Aggtelek	AMA	555	555	0	0	0	0	0	0	0	16
-Aggtelek	AM	557	557	0	0	0	0	0	0	0	7
-Aggtelek	AM	490	490	0	0	0	0	0	0	0	8
-Agtelek	AM	483	456	4	5	0	0	0	0	18	19
Alsófalu	CMA	287	283	0	4	0	0	0	0	0	4
-Alsófalu	CM	354	350	0	4	0	0	0	0	0	3
-Alsófalu	CM	349	349	0	0	0	0	0	0	0	2
-Alsófalu	CM	349	320	0	3	0	0	0	0	26	4
Alsókálosa	CMA	471	461	0	10	0	0	0	0	0	5
-Alsókálosa	CM	444	442	0	2	0	0	0	0	0	4
-Alsó-Kálosa	CM	446	408	1	2	0	0	0	0	35	11
-Kálosa (Alsó-)	CM	428	381	2	8	0	0	0	0	37	6
Alsóvály	CMA	254	238	0	3	0	0	0	0	13	6
-Alsóvály	CM	331	326	0	3	0	0	1	0	1	2
-Alsó-Vály	CM	241	234	0	7	0	0	0	0	0	6
-Vály (Alsó-)	CM	278	252	0	8	0	0	0	0	18	16
Baracza	CMA	387	385	0	2	0	0	0	0	0	4
-Baracza	CM	394	394	0	0	0	0	0	0	0	14
-Baracza	CM	365	365	0	0	0	0	0	0	0	8
-Baracza	CM	388	373	0	0	0	0	0	0	15	9
Beje	CMA	539	534	0	4	0	0	0	0	1	5
-Beje	CM	508	507	0	1	0	0	0	0	0	8
-Beje	CM	534	528	2	4	0	0	0	0	0	0
-Beje	CM	464	439	1	0	0	0	0	0	24	4
Beretke	CMA	501	501	0	0	0	0	0	0	0	10
-Beretke	CM	480	479	0	1	0	0	0	0	0	8
-Beretke	CM	450	447	0	2	0	0	0	0	1	6
-Beretke	CM	414	381	0	3	0	0	0	0	30	9
Csoltó	CMA	571	571	0	0	0	0	0	0	0	14
-Csoltó	CM	554	552	2	0	0	0	0	0	0	14
-Csoltó	CM	491	491	0	0	0	0	0	0	0	21
-Csoltó	CM	429	417	1	3	0	0	0	0	8	18
Deresk	CMA	846	802	0	3	0	0	0	0	41	5
-Deresk	CM	926	893	6	3	0	0	0	0	24	7
-Deresk	CM	1019	1017	1	1	0	0	0	0	0	9
-Deresk	CM	996	906	14	23	0	0	0	0	53	19
Felsőfalu	CMA	205	200	0	3	0	0	0	0	2	0
-Felfalu	CM	199	190	0	9	0	0	0	0	0	0
-Felfalu	CM	224	209	1	10	0	0	0	0	4	0
-Felfalu	CM	221	199	0	18	0	0	0	0	4	1
Felsőkálosa	CMA	118	118	0	0	0	0	0	0	0	0
-Felsőkálosa	CM	108	108	0	0	0	0	0	0	0	0
-Felsőkálosa	CM	120	120	0	0	0	0	0	0	0	5
-Kálosa (Felső-)	CM	119	116	0	0	0	0	0	0	3	0
Felsőrás	CMA	283	282	1	0	0	0	0	0	0	6
-Rás	CM	256	256	0	0	0	0	0	0	0	6
-Rás	CM	326	323	0	3	0	0	0	0	0	8
-Raás	CM	277	243	13	5	0	0	0	0	16	14
Felsővály	CMA	309	309	0	0	0	0	0	0	0	5
-Felsőválybikszög	CM	326	326	0	0	0	0	0	0	0	3
-Felső-Vály-Bikszög	CM	339	339	0	0	0	0	0	0	0	11
-Vály (Felső-) és Bikkszög	CM	399	359	1	5	0	0	13	0	21	19
Gömörfüge	CMA	422	416	0	6	0	0	0	0	0	6
-Füge	CM	470	470	0	0	0	0	0	0	0	5
-Füge	CM	439	439	0	0	0	0	0	0	0	8
-Füge	CM	394	386	0	0	0	0	0	0	8	14
Gömörhosszúszó	CMA	560	560	0	0	0	0	0	0	0	3
-Hosszúszó	CM	540	529	0	11	0	0	0	0	0	6

-Hosszúszó	CM	575	499	0	76	0	0	0	0	0	12
-Hosszúszó	CT	514	77	14	384	0	0	0	0	39	14
Gömörmihályfalva	CMA	167	167	0	0	0	0	0	0	0	0
-Mihályfalva	CM	188	188	0	0	0	0	0	0	0	3
-Mihályfala	CM	238	229	0	5	0	0	0	0	4	11
-Mihályfala	CM	194	190	0	3	0	0	0	0	1	2
Gömörpanyit	CMA	821	817	4	0	0	0	0	0	0	21
-Gömörpanyit	CM	768	763	2	3	0	0	0	0	0	20
-Gömör-Panyit	CM	759	748	6	4	0	0	0	0	1	20
-Panyit (Gömör-)	CM	679	630	9	18	0	0	0	0	22	35
Harkács	CMA	368	344	5	6	0	0	0	0	13	18
-Harkács	CM	303	300	0	3	0	0	0	0	0	27
-Harkács	CM	349	342	0	7	0	0	0	0	0	3
-Harkács	CM	370	342	1	12	0	0	0	0	15	5
Kecső	CMA	472	472	0	0	0	0	0	0	0	12
-Kecső	CM	479	479	0	0	0	0	0	0	0	11
-Kecső	CM	477	477	0	0	0	0	0	0	0	12
-Kecső	CM	409	365	0	15	0	0	0	0	29	6
Kisgergelyfalva	CMA	95	95	0	0	0	0	0	0	0	0
-Gergelyfalva	CM	97	97	0	0	0	0	0	0	0	0
-Gergelyfala	CM	109	109	0	0	0	0	0	0	0	0
-Gergelyfalva	CM	107	103	0	0	0	0	0	0	4	12
GÖMÖR és KIS-HONT vármegye	OTE	osz	mag	nem	szl	rom	rut	hor	sze	egy	zsi
Kisvisnyó	CMA	145	139	0	5	0	0	0	0	1	4
-Visnyó	CM	165	160	0	5	0	0	0	0	0	3
-Visnyó	CM	190	187	0	3	0	0	0	0	0	12
-Visnyó	CM	212	205	1	3	0	0	0	0	3	6
Kövecses	CMA	311	310	1	0	0	0	0	0	0	3
-Kövecses	CM	345	342	1	2	0	0	0	0	0	7
-Kövecses	CM	322	317	0	5	0	0	0	0	0	3
-Kövecses	CM	326	317	1	0	0	0	0	0	8	8
Lekenye	CMA	338	338	0	0	0	0	0	0	0	2
-Lekenye	CM	324	324	0	0	0	0	0	0	0	6
-Lekenye	CM	327	325	0	2	0	0	0	0	0	6
-Lekenye	CM	325	310	1	2	0	0	0	0	12	5
Lévárt	CMA	277	273	1	3	0	0	0	0	0	9
-Levárt	CM	309	307	0	2	0	0	0	0	0	5
-Levárt	CM	320	320	0	0	0	0	0	0	0	3
-Lévárt	CM	340	311	0	7	0	0	0	0	22	8
Lőkös	CMA	249	249	0	0	0	0	0	0	0	5
-Lökösháza	CM	243	243	0	0	0	0	0	0	0	3
-Lökösháza	CM	237	229	2	6	0	0	0	0	0	8
-Lőkösháza	CM	244	232	1	3	0	0	0	0	8	7
Méhi	CMA	640	639	1	0	0	0	0	0	0	4
-Méhi	CM	687	687	0	0	0	0	0	0	0	12
-Méhi	CM	692	687	2	3	0	0	0	0	0	26
-Méhi	CM	623	588	3	7	0	0	0	0	25	27
Melléte	CMA	389	389	0	0	0	0	0	0	0	2
-Melléte	CM	420	413	2	2	0	0	3	0	0	4
-Melléte	CM	393	386	0	6	0	0	0	0	1	2
-Melléte	CM	399	368	0	7	0	0	0	0	24	15
Oldalfala	CMA	410	410	0	0	0	0	0	0	0	12
-Oldalfala	CM	409	409	0	0	0	0	0	0	0	5
-Oldalfala	CM	406	406	0	0	0	0	0	0	0	11
-Oldalfala	CM	360	350	0	1	0	0	0	0	9	10
Otrokocs	CMA	210	210	0	0	0	0	0	0	0	5
-Otrokocs	CM	213	194	2	17	0	0	0	0	0	20
-Otrokocs	CM	242	242	0	0	0	0	0	0	0	9
-Otrokocs	CM	272	258	0	1	0	0	0	0	13	7
Özörény	CMA	1027	1008	14	3	0	1	0	0	1	30
-Hórka	CM	899	865	6	27	0	0	1	0	0	23
-Horka	CM	812	808	2	2	0	0	0	0	0	28
-Horka	CM	659	619	1	5	0	0	0	0	34	17
Pelsőczardó	CMA	367	349	8	10	0	0	0	0	0	4
-Pelsőczardó	CM	324	322	0	2	0	0	0	0	0	2
-Pelsőcz-Ardó	CM	300	282	0	18	0	0	0	0	0	0
-Ardó (Pelsőcz-)	CT	303	53	5	235	0	0	0	0	10	8
Runya	CMA	481	476	0	5	0	0	0	0	0	6
-Runya	CM	511	510	0	1	0	0	0	0	0	9
-Runya	CM	502	500	1	1	0	0	0	0	0	11
-Runya	CM	469	459	1	0	0	0	0	0	9	14
Sajógömör	CMA	1267	1248	3	13	0	0	0	0	3	18
-Sajógömör	CM	1336	1328	4	4	0	0	0	0	0	34
-Sajó-Gömör	CM	1204	1172	4	28	0	0	0	0	0	44
-Gömör (Sajó-)	CM	1192	1095	15	46	0	0	0	0	36	37
Sajókeszi	CMA	222	222	0	0	0	0	0	0	0	9
-Sajókeszi	CM	266	266	0	0	0	0	0	0	0	5
-Sajó-Keszi	CM	253	253	0	0	0	0	0	0	0	2
-Keszi (Sajó-)	CM	239	219	0	0	0	0	0	0	20	4
Sajókirályi	CMA	520	517	2	1	0	0	0	0	0	5

-Királyi	CM	515	508	1	6	0	0	0	0	0	11
-Királyi	CM	496	493	2	0	0	0	0	0	1	9
-Királyi	CM	459	425	3	8	0	0	0	0	23	4
Sajólenke	CMA	227	227	0	0	0	0	0	0	0	3
-Sajólenke	CM	244	244	0	0	0	0	0	0	0	4
-Sajó-Lenke	CM	261	261	0	0	0	0	0	0	0	6
-Lenke (Sajó-)	CM	258	254	0	0	0	0	0	0	4	19
Sajórecske	CMA	211	210	0	1	0	0	0	0	0	3
-Recske	CM	238	237	1	0	0	0	0	0	0	15
-Recske	CM	202	194	2	6	0	0	0	0	0	7
-Recske	CM	232	226	0	1	0	0	0	0	5	10
Sajószárnya	CMA	402	391	5	6	0	0	0	0	0	3
-Sztárnya	CM	393	392	1	0	0	0	0	0	0	4
-Sztárnya	CM	365	363	1	0	0	0	0	0	1	5
-Sztárnya	CM	351	302	14	7	0	0	0	0	28	7
Sajószentkirály	CMA	661	658	3	0	0	0	0	0	0	6
-Szentkirály	CM	665	664	0	0	0	0	1	0	0	21
-Szent-Király	CM	485	484	0	1	0	0	0	0	0	18
-Szent-Király	CM	453	434	0	1	0	2	0	0	16	34
Sajótiba	CMA	108	108	0	0	0	0	0	0	0	3
-Tiba	CM	144	143	0	1	0	0	0	0	0	7
-Tiba	CM	142	134	4	3	0	0	0	0	1	4
-Tiba	CM	117	110	2	3	0	0	0	0	2	4
GÖMÖR és KIS-HONT vármegye	OTE	osz	mag	nem	szl	rom	rut	hor	sze	egy	zsi
Sánkfalva	CMA	353	346	0	2	0	0	0	0	5	6
-Sánkfalva	CM	429	428	0	1	0	0	0	0	0	8
-Sánkfalva	CM	454	448	2	4	0	0	0	0	0	4
-Sánkfala	CM	416	377	5	7	0	0	0	0	27	5
Szkáros	CMA	356	352	0	4	0	0	0	0	0	9
-Szkáros	CM	346	344	1	1	0	0	0	0	0	6
-Szkáros	CM	411	406	0	5	0	0	0	0	0	8
-Szkáros	CM	445	404	0	10	0	0	0	0	31	18
Tornalja	CMA	2033	1995	20	16	0	0	0	0	2	457
-Tornalja	CM	1793	1749	16	25	0	0	0	0	3	378
-Tornalja	CM	1510	1461	23	23	0	0	0	0	3	251
-Tornalja	CM	1115	1043	9	19	0	0	0	0	44	117
Zsór	CMA	115	115	0	0	0	0	0	0	0	0
-Zsór	CM	110	110	0	0	0	0	0	0	0	2
-Zsór	CM	110	110	0	0	0	0	0	0	0	8
-Zsór	CM	114	102	0	1	0	0	0	0	11	8
Tornaljai járás	42	20288	20026	68	111	0	1	0	0	82	760
Dobsina rtv.	CmC	5029	1739	1688	1503	0	1	5	0	93	146
-Dobsina rtv.	CN	5115	746	2790	1509	1	0	0	0	69	110
-Dobsina r.t.v.	CN	4643	335	2997	1252	0	6	0	0	53	87
-Dobsina r.t.v.	CN	5592	358	3701	1273	0	0	0	0	260	45
Jolsva rtv.	CMA	2846	2289	42	449	0	1	0	0	65	212
-Jolsva rtv.	CM	2790	2167	31	565	0	0	0	0	27	165
-Jólsva r.t.v.	CT	2419	1092	39	1249	0	2	0	0	37	111
-Jolsva r.t.v.	CT	2730	1127	55	1419	0	0	0	0	129	96
Nagyrőcze rtv.	CMC	1925	1000	37	884	0	1	2	0	1	129
-Nagyrőcze rtv.	CT	1812	844	30	933	1	0	1	0	3	100
-Nagy-Rőcze r.t.v.	CT	1817	299	34	1474	0	0	0	0	10	14
-Nagy-Rőcze r.t.v.	CT	1897	204	47	1569	1	1	0	0	75	14
Rimaszombat rtv.	CMA	6912	6199	91	468	12	4	3	2	133	689
-Rimaszombat rtv.	CM	5849	5424	69	322	8	3	0	0	23	595
-Rimaszombat r.t.v.	CM	5562	4865	130	528	3	1	1	0	34	487
-Rimaszombat r.t.v.	CM	4844	4102	124	443	3	0	0	0	172	345
Rozsnyó rtv.	CMA	6565	5886	159	406	31	3	17	2	61	490
-Rozsnyó rtv.	CM	5198	4768	173	233	0	0	0	0	24	384
-Rozsnyó r.t.v.	CM	4812	4143	305	340	0	0	0	0	24	272
-Rozsnyó r.t.v.	CM	4737	3884	259	400	0	1	0	0	193	282
GÖMÖR és KIS-HONT vármegye	41	188098	109994	2930	72232	80	21	88	8	2745	5603

SÁROS vármegye	OTE	osz	mag	nem	szl	rom	rut	hor	sze	egy	zsi
Alsófricske	CTC	381	8	4	362	0	0	0	0	7	12
-Fricska	CU	296	0	10	1	0	285	0	0	0	10
-Fricske	CT	458	1	25	421	0	0	0	0	11	22
-Fricske	CT	366	3	19	332	0	0	0	0	12	23
Alsópagony	CUC	254	20	16	0	0	218	0	0	0	15
-Alsópolyánka	CU	246	8	33	0	0	205	0	0	0	27
-Alsó-Polyánka	CU	258	3	6	2	0	242	0	0	5	19
-Polyánka (Alsó-)	CU	244	0	20	0	0	211	0	0	13	10
Alsószabados	CTC	200	0	4	189	0	0	0	0	7	4
-Alsóvolya	CT	214	0	3	211	0	0	0	0	0	3
-Alsó-Volya	CT	193	0	2	185	0	0	0	0	6	9
-Volya (Alsó-)	CT	210	0	0	203	0	0	0	0	7	3
Alsótarócz	CUC	423	5	10	0	0	394	0	0	14	10
-Alsótvaroszcz	CU	405	0	0	3	0	399	0	0	3	11
-Alsó-Tvaroszcz	CU	502	0	8	7	0	487	0	0	0	5
-Tvaroscz (Alsó-)	CU	453	0	12	7	0	424	0	0	10	12
Aranypataka	CTC	558	2	18	528	0	0	0	0	10	18
-Aranypataka	CT	586	1	16	543	0	1	1	0	24	16
-Aranypataka	CT	538	0	5	532	1	0	0	0	0	2
-Aranypatak	CT	509	0	33	453	0	0	0	0	23	35
Ábrahámfalva	CTC	265	1	6	251	0	0	0	0	7	6
-Ábrahámfalu	CT	251	2	6	243	0	0	0	0	0	6
-Ábrahámfalu	CT	253	3	5	245	0	0	0	0	0	10
-Ábrahámfalu	CT	251	0	0	244	0	0	0	0	7	12
Bártfaújfalu	CTC	532	12	6	481	0	25	0	0	8	13
-Bártfaújfalu	CT	519	10	9	500	0	0	0	0	0	11
-Bártfa-Ujfalu	CT	481	3	9	441	0	0	0	0	28	14
-Bártfa-Ujfalu	CT	449	4	25	411	0	0	0	0	9	25
Bartosfalva	CTC	632	43	27	450	7	0	0	0	105	33
-Bartosfalva	CT	476	18	16	442	0	0	0	0	0	12
-Bartosfalu	CT	484	0	17	467	0	0	0	0	0	16
-Bartosfalu	CT	493	0	18	460	0	0	0	0	15	21
Bélavézse	CUC	573	9	18	4	0	539	0	0	3	19
-Belovezsa	CU	613	9	20	5	0	573	0	0	6	19
-Belovezsa	CU	547	3	37	8	0	499	0	0	0	38
-Belovezsa	CU	518	0	41	3	0	465	0	0	9	42
Bérczalja	CTC	302	3	30	269	0	0	0	0	0	28
-Bérczalja	CT	311	1	1	309	0	0	0	0	0	19
-Bérczalja	CT	269	0	20	249	0	0	0	0	0	21
-Bérczalja	CT	275	3	0	266	0	0	0	0	6	29
Berezóka	CTC	101	0	0	51	0	50	0	0	0	0
-Brezufka	CU	69	0	0	30	0	39	0	0	0	0
-Brezufka	CU	79	0	4	34	0	40	0	0	1	4
-Breufka	CT	69	0	0	66	0	0	0	0	3	3
Biharó	CUC	729	4	35	1	0	663	0	0	26	35
-Beheró	CU	732	7	37	14	0	658	0	0	16	26
-Beheró	CU	717	2	0	29	0	676	0	0	10	39
-Becheró	CU	743	0	22	1	0	697	0	0	23	23
Boglárka	CUC	248	0	5	2	0	228	0	0	13	5
-Boglyárka	CT	267	1	5	261	0	0	0	0	0	5
-Boglyárka	CU	276	0	6	17	0	249	0	0	4	6
-Boglyárka	CU	293	9	1	2	0	274	0	0	7	10
Borókás	CUC	157	0	8	0	0	149	0	0	0	8
-Jedlinka	CU	154	0	12	0	0	142	0	0	0	12
-Jedlinka	CU	185	0	0	0	0	185	0	0	0	17

-Jedlinka	CU	182	1	0	2	0	174	0	0	5	20
Buczló	CTC	194	0	4	190	0	0	0	0	0	4
-Buczló	CT	186	1	0	185	0	0	0	0	0	5
-Buczló	CT	195	0	0	195	0	0	0	0	0	10
-Buczló	CT	139	0	0	138	0	0	0	0	1	2
Czigelka	CUC	506	0	23	0	0	466	0	0	17	23
-Czigelka	CU	502	0	20	0	0	468	0	0	14	20
-Czigelka	CU	474	0	22	0	0	442	0	0	10	22
-Czigelka	CU	510	0	26	1	0	453	0	0	30	28
Endrevágása	CUC	401	0	3	9	0	382	0	0	7	2
-Andrejova	CU	379	1	3	7	0	368	0	0	0	3
-Andrejova	CU	389	0	10	1	0	366	0	0	12	8
-Andrejova	CU	386	0	10	23	0	342	0	0	11	11
Erdővágás	CTC	850	11	18	781	0	6	0	0	34	17
-Richvald	CT	837	3	27	781	0	0	0	0	26	23
-Richvald	CT	823	4	25	787	0	2	0	0	5	23
-Richvald	CT	834	0	42	763	0	0	0	0	29	45
Esztebnek	CUC	501	6	12	11	0	453	0	0	19	12
-Sztebnik	CT	492	2	16	474	0	0	0	0	0	13
-Sztebnik	CT	422	0	11	403	0	1	0	0	7	11
-Sztebnik	CT	479	0	11	457	0	0	0	0	11	9
Esztebnekhuta	CTC	393	1	25	348	0	9	0	0	10	25
-Sztebnikhutta	CT	384	0	19	365	0	0	0	0	0	21
-Sztebnik-Hutta	CT	372	0	31	336	0	0	0	0	5	31
-Sztebnik-Hutta	CT	238	0	19	208	0	0	0	0	11	25
SÁROS vármegye	OTE	osz	mag	nem	szl	rom	rut	hor	sze	egy	zsi
Felsőfricske	CUC	241	0	6	0	0	231	0	0	4	6
-Fricske	CT	411	3	8	386	0	0	0	0	14	3
-Fricska	CU	283	0	11	1	0	266	0	0	5	11
-Fricska	CU	293	0	0	10	0	269	0	0	14	22
Felsőkomarócz	CTC	210	0	13	174	0	3	0	0	20	13
-Komarócz	CT	234	1	20	202	0	1	0	0	10	20
-Komarócz	CT	247	4	23	209	0	0	0	0	11	22
-Komarócz	CT	201	3	1	184	0	0	0	0	13	16
Felsőpagony	CUC	214	0	5	0	0	197	0	0	12	5
-Felsőpolyánka	CU	165	0	10	0	0	149	0	0	6	10
-Felső-Polyánka	CU	211	0	0	0	0	209	0	0	2	16
-Polyánka (Felső-)	CU	232	0	6	0	0	223	0	0	3	6
Felsőszabados	CTC	278	0	7	268	0	0	0	0	3	5
-Felsővolyka	CT	308	0	5	303	0	0	0	0	0	5
-Felső-Volya	CT	272	0	5	261	0	0	0	0	6	5
-Volya (Felső-)	CT	294	0	8	270	0	0	0	0	16	8
Felsőtarócz	CUC	206	0	7	1	0	193	0	0	5	7
-Felsőtvaroszcz	CU	220	0	0	2	0	218	0	0	0	4
-Felső-Tvaroszcz	CU	254	0	3	6	0	245	0	0	0	3
-Tvaroscz (Felső-)	CU	235	0	6	8	0	203	0	0	18	7
Ferzsó	CTC	340	5	12	308	0	2	0	0	13	10
-Sverzsó	CT	361	5	12	342	0	0	0	0	2	10
-Sverzsó	CT	318	0	23	287	0	0	0	0	8	21
-Sverzsó	CT	313	0	18	283	0	6	0	0	6	18
Galbató	CTC	492	9	27	417	0	19	0	0	20	22
-Gáboltó	CT	573	14	41	515	0	0	0	0	3	42
-Gáboltó	CT	637	6	44	581	0	0	0	0	6	55
-Gáboltó	CT	658	0	49	546	0	46	0	0	17	44
Geréb	CUC	449	1	13	0	0	426	0	0	9	13
-Hrabszke	CU	453	8	27	12	0	406	0	0	0	27
-Hrabszke	CU	455	4	39	4	0	408	0	0	0	42
-Hrabszke	CU	414	0	0	46	0	350	0	0	18	40
Gerla	CUC	407	7	23	17	0	335	0	0	25	23
-Gerlachó	CU	466	13	11	47	0	394	0	0	1	36
-Gerlachó	CT	390	0	39	345	0	0	0	0	6	37
-Gerlachó	CT	370	3	40	308	0	0	0	0	19	43
Hazslin	CTC	870	7	14	842	0	1	0	0	6	16
-Hazslin	CT	841	6	13	821	0	0	0	0	1	13
-Hazslin	CT	815	0	14	779	0	0	0	0	22	15
-Hazslin	CT	705	0	13	678	0	1	0	0	13	19
Hertnek	CTC	800	16	20	722	0	0	0	0	42	20
-Hertnek	CT	806	21	21	764	0	0	0	0	0	13
-Hertnek	CT	908	5	52	842	0	1	0	0	8	42
-Hertnek	CT	804	3	48	722	0	0	0	0	31	40
Hervartó	CTC	376	5	5	365	0	1	0	0	0	5
-Hervartó	CT	373	5	14	353	0	1	0	0	0	6
-Hervartó	CT	370	1	19	345	0	0	0	0	5	19
-Hervartó	CT	421	1	31	365	0	4	0	0	20	14
Hosszúrét	CTC	667	9	30	586	1	0	0	0	41	30
-Hosszúrét	CT	634	10	37	560	0	2	0	0	25	39
-Hosszúrét	CT	550	2	23	510	0	7	0	0	8	33
-Hosszúrét	CT	534	0	15	488	0	7	0	0	24	16
Hutás	CUC	221	0	13	0	0	208	0	0	0	13
-Hutka	CU	208	0	13	0	0	195	0	0	0	15

-Hutka	CU	216	0	14	0	0	202	0	0	0	14
-Hutka	CU	225	3	3	5	0	206	0	0	8	11
Iványos	CTC	236	8	7	216	0	0	0	0	5	7
-Vanyiskócz	CT	246	2	6	236	0	0	0	0	2	6
-Vanyiskócz	CT	219	2	1	211	0	2	0	0	3	4
-Vanyiskócz	CT	244	0	7	228	0	0	0	0	9	7
Kavicsos	CUC	338	1	8	5	0	317	0	0	7	8
-Livó	CU	392	6	16	15	0	353	0	0	2	16
-Livó	CU	408	4	19	29	0	354	0	0	2	23
-Livó	CU	387	0	0	16	0	350	0	0	21	23
Kiskereszt	CUC	232	1	20	2	0	208	0	0	1	20
-Krizse	CT	304	2	22	280	0	0	0	0	0	24
-Krizse	CT	327	1	4	316	0	0	0	0	6	7
-Krizse	CU	356	0	5	20	0	311	0	0	20	11
Kislankás	CTC	314	1	2	311	0	0	0	0	0	2
-Lukavicza	CT	306	0	0	306	0	0	0	0	0	0
-Lukavicza	CT	290	0	3	284	0	0	0	0	3	3
-Lukavicza	CT	250	0	4	244	0	0	0	0	2	4
Kolossó	CTC	629	7	11	601	0	1	0	0	9	10
-Klyussó	CT	588	0	14	574	0	0	0	0	0	14
-Klyussó	CT	694	1	27	642	1	0	1	0	22	21
-Klyussó	CT	677	3	35	614	0	2	0	0	23	32
Komlóspatak	CUC	677	7	22	1	0	618	0	0	29	22
-Komlósa	CU	682	0	22	0	0	636	0	0	24	21
-Komlósa	CU	669	0	16	1	0	652	0	0	0	16
-Komlósa	CT	612	0	24	569	0	0	0	0	19	25
SÁROS vármegye	OTE	osz	mag	nem	szl	rom	rut	hor	sze	egy	zsi
Kőtelep	CUC	550	21	26	160	1	332	0	0	10	23
-Kruzslyó	CU	389	1	20	5	0	354	0	0	9	19
-Kruzslyó	CU	441	3	27	22	0	372	0	0	17	24
-Kruzslyó	CT	518	3	43	423	0	16	0	0	33	32
Kuró	CUC	505	13	9	0	0	475	0	0	8	8
-Kuró	CU	484	1	7	12	0	462	0	0	2	17
-Kuró	CU	467	0	4	11	0	445	0	0	7	12
-Kuró	CU	493	2	3	16	0	450	0	0	22	14
Lénártó	CTC	549	3	39	488	0	0	0	0	19	38
-Lenartó	CT	659	4	42	604	0	0	0	0	9	38
-Lenártó	CT	691	8	4	679	0	0	0	0	0	72
-Lénártó	CT	754	5	84	629	0	0	0	0	36	88
Livóhuta	CUC	258	2	8	3	0	245	0	0	0	5
-Livóhutta	CU	404	10	13	95	0	285	0	0	1	8
-Livóhutta	CU	362	4	21	55	0	281	0	0	1	24
-Livó-Hutta	CU	344	2	5	66	0	253	0	0	18	5
Lófalu	CTC	535	8	19	507	0	0	0	0	1	17
-Lófalu	CT	539	9	21	491	0	0	0	0	18	18
-Lófalu	CT	515	2	6	507	0	0	0	0	0	9
-Lófalu	CT	476	0	6	455	0	0	0	0	15	3
Lukó	CUC	654	21	92	17	0	512	0	0	12	87
-Lukó	CU	702	13	107	22	0	544	0	0	16	115
-Lukó	CU	668	12	115	46	0	482	0	0	13	112
-Lukó	CU	682	23	37	135	0	450	0	0	37	115
Magyarraszlavicza	CTC	366	44	6	243	0	1	0	0	72	18
-Magyarraszlavicza	CT	361	18	25	251	0	0	0	0	67	18
-Magyar-Raszlavicza	CT	356	10	31	269	0	0	0	0	46	24
-Raszlavicz (Magyar-)	CT	268	16	13	209	0	0	0	0	30	15
Malczó	CUC	685	11	62	66	0	541	0	0	5	59
-Malczó	CT	741	4	92	531	0	99	0	0	15	89
-Malczó	CT	768	1	91	628	0	40	0	0	8	95
-Malczó	CU	813	0	121	114	0	551	0	0	27	122
Miklósvölgye	CUC	345	1	4	4	0	316	0	0	20	4
-Niklova	CU	352	2	14	2	0	317	0	0	17	13
-Niklova	CU	371	0	23	0	0	342	0	0	6	23
-Niklova	CU	390	5	0	8	0	362	0	0	15	20
Ondavafő	CUC	137	0	4	0	0	133	0	0	0	4
-Ondavka	CU	159	0	8	0	0	151	0	0	0	8
-Ondavka	CU	135	0	6	0	0	129	0	0	0	6
-Ondavka	CU	163	0	0	0	0	163	0	0	0	6
Ortutó	CUC	215	2	10	0	0	199	0	0	4	10
-Ortutó	CU	206	0	0	11	0	190	0	0	5	12
-Ortutó	CU	190	0	8	10	0	161	0	0	11	8
-Ortutó	CU	262	6	2	25	0	217	0	0	12	9
Oszikó	CTC	538	13	15	483	0	0	0	0	27	15
-Ossikó	CT	565	1	25	525	0	0	0	0	14	22
-Ossikó	CT	532	2	19	508	0	0	0	0	3	14
-Ossikó	CT	548	2	8	526	0	2	0	0	10	14
Rabócz	CTC	238	8	8	220	0	2	0	0	0	8
-Hrabócz	CT	275	1	8	247	0	1	0	0	18	8
-Hrabócz	CT	288	1	11	262	0	0	0	0	14	8
-Hrabócz	CT	318	15	1	284	0	0	0	0	18	13
Regettő	CUC	277	0	3	0	0	261	0	0	13	3

-Regettő	CT	300	0	3	295	0	0	0	0	2	0
-Regettő	CT	269	0	4	257	0	0	0	0	8	4
-Regettő	CU	280	0	0	1	0	275	0	0	4	9
Réső	CUC	334	0	0	12	0	314	0	0	8	0
-Ressó	CU	303	2	2	15	0	284	0	0	0	2
-Ressó	CU	304	0	0	7	0	297	0	0	0	3
-Resó	CU	274	0	0	15	0	246	0	0	13	4
Rokitó	CTC	320	0	5	283	0	0	0	0	32	5
-Rokitó	CT	298	0	12	286	0	0	0	0	0	12
-Rokitó	CT	308	11	0	280	0	0	0	0	17	11
-Rokitó	CT	311	0	9	287	0	0	0	0	15	9
Sárosgörbény	CUC	195	0	5	4	0	186	0	0	0	5
-Krive	CT	214	0	6	208	0	0	0	0	0	6
-Krive	CU	244	0	4	3	0	237	0	0	0	4
-Krive	CU	265	0	4	1	0	258	0	0	2	4
Sasó	CUC	176	0	4	0	0	153	0	0	19	4
-Sassova	CU	175	0	4	5	0	165	0	0	1	4
-Sassova	CT	173	7	6	148	0	0	0	0	12	12
-Sassova	CT	167	1	3	149	0	0	0	0	14	5
Szánkó	CUC	520	0	22	5	0	486	0	0	7	22
-Sznakó	CU	504	0	25	0	0	471	0	0	8	25
-Sznakó	CU	517	0	32	0	0	477	0	0	8	32
-Sznakó	CU	542	0	0	52	0	479	0	0	11	45
Szekcsőalja	CTC	439	7	28	403	0	0	0	0	1	21
-Siba	CT	400	2	26	369	0	0	0	0	3	18
-Siba	CT	429	0	12	415	0	0	0	0	2	20
-Siba	CT	397	3	26	360	0	0	0	0	8	19
SÁROS vármegye	OTE	osz	mag	nem	szl	rom	rut	hor	sze	egy	zsi
Szemelnye	CTC	751	0	66	581	0	23	0	0	81	66
-Smilnó	CT	741	1	53	619	0	29	0	0	39	54
-Smilnó	CT	675	0	0	666	0	0	0	0	9	44
-Smilnó	CT	668	1	0	636	0	15	0	0	16	31
Tapolylippó	CUC	128	0	0	0	0	128	0	0	0	0
-Lipova	CU	159	0	7	1	0	151	0	0	0	7
-Lipova	CT	131	0	9	122	0	0	0	0	0	9
-Lipova	CT	131	0	3	122	0	0	0	0	6	7
Tapolysárpatak	CTC	535	9	12	506	0	0	0	0	8	12
-Sárpatak	CT	523	1	9	504	0	0	1	0	8	9
-Sárpatak	CT	502	3	10	489	0	0	0	0	0	10
-Sárpatak	CT	514	0	12	485	0	0	0	0	17	13
Tapolytarnó	CTC	269	0	9	255	0	0	0	0	5	9
-Tarnó	CT	271	0	18	252	0	0	1	0	0	18
-Tarnó	CT	298	0	9	283	0	1	0	0	5	29
-Tarnó	CT	259	2	22	228	0	0	0	0	7	32
Tótraszlavicza	CTC	664	62	63	537	0	1	0	0	1	93
-Tótraszlavicza	CT	586	24	91	469	0	0	0	0	2	88
-Tót-Raszlavicza	CT	631	4	97	529	0	0	0	0	1	96
-Raszlavicz (Tót-)	CT	669	0	3	638	0	0	0	0	28	132
Trocsány	CTC	254	0	12	242	0	0	0	0	0	12
-Trocsán	CT	221	1	4	216	0	0	0	0	0	12
-Trocsán	CT	251	1	2	242	0	1	0	0	5	14
-Trocsán	CT	259	5	6	235	0	0	0	0	13	15
Váradka	CUC	246	3	10	0	0	216	0	0	17	9
-Váradka	CU	296	0	11	1	0	284	0	0	0	11
-Váradka	CU	351	0	0	0	0	349	0	0	2	18
-Váradka	CU	346	0	24	1	0	298	0	0	23	25
Végpetri	CUC	432	4	23	0	0	405	0	0	0	18
-Pitrova	CU	441	0	11	2	0	428	0	0	0	12
-Pitrova	CU	446	0	21	8	0	417	0	0	0	21
-Pitrova	CU	455	0	0	12	0	434	0	0	9	16
Venécze	CUC	182	0	6	0	0	169	0	0	7	6
-Veneczia	CU	177	0	0	20	0	157	0	0	0	15
-Veneczia	CU	201	0	24	2	0	171	0	0	4	25
-Veneczia	CU	177	0	3	15	0	150	0	0	9	19
Zboró	CTC	2205	80	653	1341	0	6	0	0	125	655
-Zboró	CT	2251	64	636	1435	0	1	0	0	115	645
-Zboró	CT	2161	37	627	1455	0	1	0	0	41	621
-Zboró	CT	2111	28	69	1938	0	3	0	0	73	598
Bártfai járás	32	29899	521	1760	15123	9	11446	0	0	1040	1782
Alsósebes	CTC	866	74	20	745	0	1	0	0	26	35
-Alsósebes	CT	851	57	25	761	0	0	0	0	8	27
-Alsó-Sebes	CT	840	23	46	748	0	0	0	0	23	41
-Alsó-Sebes	CT	837	18	53	746	0	0	0	0	20	44
Aranybánya	CTC	391	12	2	377	0	0	0	0	0	0
-Aranybánya	CT	378	4	4	370	0	0	0	0	0	5
-Aranybánya	CT	314	3	4	307	0	0	0	0	0	9
-Aranybánya	CT	299	0	7	283	0	0	0	0	9	7
Ásgút	CTC	278	20	3	255	0	0	0	0	0	16
-Alsó- és Felsőásgút	CT	250	2	9	239	0	0	0	0	0	9

+Alsó-Ásgút	CT	116	3	3	109	0	0	0	0	1	0
+Felső-Àsgút	CT	126	0	9	117	0	0	0	0	0	9
-Asguth (Alsó- és Felső-)	CT	279	8	11	239	0	0	0	0	21	16
Bajor	CTC	217	5	3	209	0	0	0	0	0	5
-Bajor	CT	240	4	3	230	0	0	2	0	1	5
-Bajor	CT	250	6	15	229	0	0	0	0	0	4
-Bajor	CT	257	7	14	232	0	0	0	0	4	19
Berki	CTC	288	9	3	268	0	0	0	0	8	11
-Berki	CT	253	0	11	242	0	0	0	0	0	14
-Berki	CT	227	2	11	214	0	0	0	0	0	10
-Berki	CT	252	0	12	221	0	0	0	0	19	9
Berzenke	CTC	204	4	4	196	0	0	0	0	0	8
-Berzenke	CT	303	12	9	274	0	0	0	0	8	22
-Berzenke	CT	240	0	19	221	0	0	0	0	0	20
-Berzenke	CT	221	0	9	201	0	0	0	0	11	10
Delnekakasfalva	CTC	398	21	5	371	0	0	0	0	1	5
-Kakasfalu	CT	463	15	26	421	0	0	0	0	1	13
-Kakasfalu	CT	484	15	5	461	0	0	0	0	3	3
-Kakasfalu	CT	509	0	8	480	0	0	0	0	21	9
Deméte	CTC	611	39	5	566	0	0	0	0	1	8
-Deméte	CT	494	22	9	463	0	0	0	0	0	4
-Deméte	CT	443	15	5	418	0	0	0	0	5	5
-Deméthe	CT	438	6	16	412	0	0	0	0	4	6
Eperjesenyiczke	CTC	253	6	13	234	0	0	0	0	0	12
-Enyiczke	CT	215	7	7	201	0	0	0	0	0	7
-Enyiczke	CT	199	3	10	185	0	0	0	0	1	7
-Enyiczke	CT	230	5	5	212	0	0	0	0	8	8

SÁROS vármegye	OTE	osz	mag	nem	szl	rom	rut	hor	sze	egy	zsi
Felsősebes	CTC	510	12	8	490	0	0	0	0	0	9
-Felsősebes	CT	535	6	5	512	0	0	12	0	0	6
-Felső-Sebes	CT	516	0	8	508	0	0	0	0	0	10
-Felső-Sebes	CT	491	2	13	449	0	0	0	0	27	11
Finta	CTC	865	9	12	721	0	0	0	0	123	8
-Finta	CT	771	22	12	737	0	0	0	0	0	10
-Finta	CT	722	12	11	699	0	0	0	0	0	14
-Finta	CT	695	5	11	662	0	0	0	0	17	6
Főnikszhuta	CTC	126	16	0	110	0	0	0	0	0	0
-Phönixhutta	CT	179	7	12	160	0	0	0	0	0	7
-Phőnixhutta	CT	192	3	9	174	0	0	0	0	6	0
-Phőnixhutta	CT	337	13	64	245	0	0	0	0	15	0
Fulyán	CTC	232	19	2	210	0	0	0	0	1	2
-Fulyán	CT	252	7	2	222	0	21	0	0	0	2
-Fulyán	CU	252	9	2	97	0	144	0	0	0	2
-Fulyán	CT	244	0	0	234	0	2	0	0	8	3
Harság	CTC	202	4	6	191	0	0	0	0	1	5
-Harság	CT	227	0	9	218	0	0	0	0	0	9
-Harság	CT	270	8	2	260	0	0	0	0	0	12
-Harságh	CT	307	3	21	272	0	0	0	0	11	23
Janó	CTC	185	0	4	173	0	0	0	0	8	4
-Janó	CT	187	2	7	169	0	0	0	0	9	8
-Janó	CT	159	0	7	148	0	0	0	0	4	7
-Janó	CT	141	0	8	129	0	0	0	0	4	8
Kacsány	CTC	281	2	5	255	0	0	0	0	19	7
-Kvacsán	CT	229	0	7	210	0	0	0	0	12	6
-Kvacsán	CT	197	0	2	195	0	0	0	0	0	2
-Kvacsán	CT	221	0	1	210	0	0	0	0	10	5
Kajáta	CTC	475	16	2	377	0	0	0	0	80	3
-Kajata	CT	519	1	5	513	0	0	0	0	0	7
-Kajata	CT	458	0	17	441	0	0	0	0	0	17
-Kajáta	CT	451	0	23	402	0	0	0	0	26	29
Kapi	CTC	784	41	38	670	0	0	0	0	35	49
-Kapi	CT	797	29	38	725	0	0	0	0	5	50
-Kapi	CT	807	22	20	758	0	0	0	0	7	35
-Kapi	CT	761	30	27	669	0	0	0	0	35	55
Kapinémetfalu	CTC	294	11	8	275	0	0	0	0	0	9
-Kapinémetfalu	CT	312	15	10	283	0	0	0	0	4	19
-Kapi-Németfalu	CT	214	1	6	207	0	0	0	0	0	8
-Kapi-Németfalu	CT	298	1	24	256	0	0	0	0	17	27
Kapivágása	CTC	312	3	10	248	0	0	0	0	51	8
-Kapivágás	CT	295	5	15	275	0	0	0	0	0	15
-Kapi-Vágás	CT	350	9	8	303	0	0	0	0	30	17
-Kapi-Vágás	CT	289	0	14	267	0	0	0	0	8	15
Kelembér	CUC	455	23	13	61	0	354	0	0	4	19
-Klembérk	CT	478	19	20	426	0	0	0	0	13	19
-Klembérk	CT	459	7	12	374	0	60	0	0	6	12
-Klembérg	CU	514	8	15	60	0	419	0	0	12	19
Kellemes	CTC	532	8	11	501	0	0	0	0	12	11
-Kellemes	CT	574	9	5	550	0	0	0	0	10	8
-Kellemes	CT	568	25	30	510	0	0	0	0	3	39

-Kellemes	CT	525	4	34	478	0	0	0	0	9	43
Kende	CTC	602	30	12	533	0	0	0	0	27	7
-Kende	CT	604	30	14	550	0	0	0	0	10	9
-Kende	CT	616	16	10	582	0	0	0	0	8	5
-Kende	CT	569	21	13	517	0	0	0	0	18	10
Kiskökény	CTC	111	0	0	111	0	0	0	0	0	0
-Kökény	CT	108	0	0	106	0	2	0	0	0	0
-Kobulnicza	CU	116	5	0	7	0	104	0	0	0	0
-Kökény	CT	119	0	1	109	0	0	0	0	9	2
Kiskörösfő	CTC	279	6	4	254	0	9	0	0	6	3
-Kőrösfő	CT	305	6	2	278	0	1	0	0	18	2
-Kőrösfő	CT	257	3	4	247	0	2	0	0	1	4
-Kőrösfő	CT	260	0	4	223	0	14	0	0	19	5
Kissáros	CTC	698	30	17	648	0	0	0	0	3	13
-Kissáros	CT	747	32	15	696	0	1	0	0	3	17
-Kis-Sáros	CT	639	27	25	582	0	0	0	0	5	20
-Sáros (Kis-)	CT	685	53	24	588	0	0	0	0	20	48
Láda	CTC	236	5	2	229	0	0	0	0	0	7
-Láda	CT	254	3	5	243	0	0	0	0	3	8
-Láda	CT	231	2	2	224	0	0	0	0	3	7
-Láda	CT	221	1	10	205	0	0	0	0	5	11
Lászka	CTC	104	1	0	103	0	0	0	0	0	0
-Lászka	CT	97	0	0	97	0	0	0	0	0	0
-Lászka	CT	108	0	0	108	0	0	0	0	0	0
-Lászka	CT	115	0	1	112	0	0	0	0	2	0
Lubócz	CTC	298	4	5	194	0	95	0	0	0	5
-Lubócz	CT	257	0	4	252	0	0	0	0	1	5
-Lubócz	CT	216	0	8	208	0	0	0	0	0	7
-Lubócz	CT	258	0	5	242	0	4	0	0	7	2
SÁROS vármegye	OTE	osz	mag	nem	szl	rom	rut	hor	sze	egy	zsi
Luzsány	CTC	122	0	2	118	0	0	0	0	2	2
-Luzsánka	CT	112	5	0	107	0	0	0	0	0	0
-Luzsánka	CT	105	0	6	99	0	0	0	0	0	6
-Luzsánka	CT	123	0	8	109	0	0	0	0	6	8
Miklósvágása	CUC	354	3	10	40	0	285	0	0	16	10
-Miklósvágás	CU	410	10	16	15	0	366	0	0	3	17
-Miklósvágás	CU	437	1	16	46	0	366	2	0	6	16
-Miklósvágás	CT	471	4	12	421	0	12	0	0	22	20
Mocsármány	CTC	305	0	14	280	0	0	0	0	11	14
-Mocsármány	CT	294	0	6	288	0	0	0	0	0	6
-Mocsármány	CT	266	0	4	258	0	0	0	0	4	7
-Mocsármány	CT	333	0	18	310	0	0	0	0	5	19
Nagysáros	CTC	2476	418	74	1869	0	0	0	0	115	88
-Nagysáros	CT	2520	260	172	2011	0	0	0	0	77	136
-Nagy-Ssáros	CT	2675	57	162	2437	0	0	0	0	19	120
-Nagy-Sáros	CT	2571	29	181	2217	0	2	0	0	142	178
Németsóvár	CTC	428	111	51	265	0	0	0	0	1	0
-Németsóvár	CT	392	25	109	258	0	0	0	0	0	0
-Német-Sóvár	CN	371	76	186	108	0	0	0	0	1	0
-Német-Soóvár	CN	386	5	225	141	0	0	0	0	15	0
Pillerpeklén	CTC	251	6	14	221	0	1	0	0	9	12
-Pillerpeklén	CT	245	19	4	218	0	1	0	0	3	7
-Piller-Peklén	CT	244	15	3	223	0	3	0	0	0	6
-Piller-Peklén	CT	221	8	4	202	0	1	0	0	6	4
Radács	CTC	404	30	6	368	0	0	0	0	0	11
-Radács	CT	393	20	3	370	0	0	0	0	0	9
-Radács	CT	459	22	6	424	0	0	0	0	7	16
-Radács	CT	402	4	14	376	0	0	0	0	8	12
Sárosbuják	CTC	141	0	0	138	0	0	0	0	3	0
-Buják	CT	133	0	2	131	0	0	0	0	0	2
-Buják	CT	157	0	6	151	0	0	0	0	0	6
-Bujak	CT	140	0	0	139	0	0	0	0	1	0
Sárosizsép	CTC	328	6	3	318	0	0	0	0	1	4
-Izsép	CT	332	2	7	323	0	0	0	0	0	7
-Izsép	CT	306	0	8	298	0	0	0	0	0	6
-Izsép	CT	296	1	7	277	0	0	0	0	11	7
Sárosszentimre	CTC	246	24	7	215	0	0	0	0	0	9
-Sárosszentimre	CT	222	8	10	204	0	0	0	0	0	12
-Szent-Imre	CT	228	9	12	207	0	0	0	0	0	11
-Szent-Imre	CT	226	13	7	197	0	0	0	0	9	10
Sebeskellemes	CnC	503	160	168	164	1	0	0	0	10	288
-Sebeskellemesi rétek	Cn	587	166	221	199	0	0	0	0	1	363
-Sebes-Kellemesi-Rétek	CN	649	11	467	170	0	0	0	0	1	463
-Sebes-Kellemes	CN	639	8	501	113	0	0	0	0	17	526
Sebessalgó	CTC	233	0	7	226	0	0	0	0	0	7
-Salgó	CT	209	0	9	200	0	0	0	0	0	9
-Salgó	CT	188	2	5	180	0	0	0	0	1	7
-Salgó	CT	145	0	8	132	0	0	0	0	5	8
Sebesváralja	CTC	236	11	2	223	0	0	0	0	0	7
-Sebesváralja	CT	247	2	5	240	0	0	0	0	0	5

-Sebes-Váralja	CT	231	0	6	225	0	0	0	0	0	4
-Sebes-Váralja	CT	275	0	3	260	0	0	0	0	12	4
Sóbánya	CTC	983	133	28	814	0	0	0	0	8	5
-Sóbánya	CT	997	140	41	808	3	0	0	0	5	7
-Sóbánya	CT	948	124	69	755	0	0	0	0	0	14
-Sóbánya	CT	905	232	58	577	2	1	0	0	35	5
Sósgyülvész	CTC	407	8	5	391	0	0	0	0	3	2
-Gulyvész	CT	425	6	10	408	0	0	0	0	1	3
-Gulyvész	CT	426	0	10	406	0	0	0	0	10	10
-Gulyvész	CT	449	0	3	431	0	0	0	0	15	4
Sósújfalu	CTC	505	22	5	466	0	4	0	0	8	4
-Sósújfalu	CT	468	4	3	455	0	6	0	0	0	3
-Sós-Ujfalu	CT	515	3	9	500	0	2	0	0	1	9
-Soós-Ujfalu	CT	557	3	10	529	0	0	0	0	15	5
Szárazvölgy	CTC	267	0	8	257	0	0	0	0	2	8
-Szárazvölgy	CT	305	0	4	301	0	0	0	0	0	4
-Szárazvölgy	CT	296	0	9	287	0	0	0	0	0	9
-Szárazvölgy	CT	352	0	5	335	0	0	0	0	12	7
Szedikert	CTC	557	9	10	538	0	0	0	0	0	16
-Szedikert	CT	566	2	12	552	0	0	0	0	0	15
-Szedikert	CT	562	8	5	549	0	0	0	0	0	4
-Szedikert	CT	547	1	8	528	0	0	0	0	10	4
Szedlicze	CTC	624	13	6	597	0	3	0	0	5	7
-Szedlicze	CT	647	10	12	615	0	7	0	0	3	12
-Szedlicze	CT	637	3	2	625	0	0	0	0	7	5
-Szedlicze	CT	702	1	6	675	0	0	0	0	20	18
Szinye	CTC	485	14	6	445	0	0	0	0	20	5
-Szinye	CT	526	15	11	500	0	0	0	0	0	13
-Szinye	CT	547	17	7	521	0	1	0	0	1	14
-Szinye	CT	531	8	17	488	0	0	0	0	18	16
SÁROS vármegye	OTE	osz	mag	nem	szl	rom	rut	hor	sze	egy	zsi
Szinyeújfalu	CTC	607	9	10	558	0	0	0	0	30	11
-Szinyeújfalu	CT	577	16	10	551	0	0	0	0	0	21
-Szinye-Ujfalu	CT	569	14	39	516	0	0	0	0	0	39
-Újfalu (Szinye-)	CT	631	10	22	572	0	0	0	0	27	23
Tapolykomlós	CTC	258	7	6	245	0	0	0	0	0	5
-Komlós	CT	268	3	3	262	0	0	0	0	0	6
-Komlós	CT	245	1	12	232	0	0	0	0	0	13
-Komlós	CT	303	8	8	279	0	0	0	0	8	19
Tarczaszentpéter	CTC	723	14	17	676	0	0	0	0	16	20
-Szentpéter	CT	732	8	6	718	0	0	0	0	0	6
-Szent-Péter	CT	738	7	20	711	0	0	0	0	0	18
-Szent-Péter	CT	693	9	13	647	0	0	0	0	24	12
Terjékfalva	CTC	167	5	3	159	0	0	0	0	0	5
-Terjékfalu	CT	184	0	2	182	0	0	0	0	0	2
-Terjékfalu	CT	190	0	3	187	0	0	0	0	0	4
-Terjékfalu	CT	169	0	9	157	0	0	0	0	3	9
Tótsóvár	CTC	1373	208	58	1101	0	0	0	0	6	64
-Tótsóvár	CT	1472	147	57	1261	0	0	1	0	6	55
-Tót-Sóvár	CT	1420	87	96	1157	0	1	0	0	79	73
-Tót-Soóvár	CT	1307	34	133	1059	0	0	0	0	81	79
Töltszék	CTC	779	40	14	725	0	0	0	0	0	29
-Töltszék	CT	785	23	8	753	0	0	0	0	1	20
-Töltszék	CT	799	13	24	756	0	0	0	0	6	32
-Töltszék	CT	833	13	22	762	0	0	0	0	36	51
Zsebefalva	CTC	514	20	9	464	0	0	0	0	21	17
-Zsebfalu	CT	512	15	11	476	0	0	0	0	10	8
-Zsebfalu	CT	501	20	9	470	0	0	0	0	2	16
-Zsebfalu	CT	465	4	12	434	0	0	0	0	15	18
Eperjesi járás	43	25363	1701	760	21456	1	752	0	0	693	919
Alsófenyves	CUC	174	0	9	0	0	165	0	0	0	9
-Alsójedlova	CU	171	0	9	0	0	162	0	0	0	10
-Alsó-Jedlova	CU	145	0	8	1	0	136	0	0	0	8
-Jedlova (Alsó-)	CT	127	0	6	117	0	0	0	0	4	6
Alsóhímes	CUC	204	0	4	3	0	178	0	0	19	4
-Alsópiszana	CU	181	2	11	0	0	153	0	0	15	10
-Alsó-Piszana	CU	176	5	11	0	0	146	0	0	14	11
-Piszana (Alsó-)	CT	122	0	0	112	0	0	0	0	10	10
Alsókomárnok	CUC	307	13	53	3	0	220	0	0	18	52
-Alsókomarnik	CT	324	11	0	306	0	1	0	0	6	70
-Alsó-Komarnik	CU	348	11	87	17	0	198	0	0	35	88
-Komarnyik (Alsó-)	CU	426	6	131	7	0	239	0	0	43	121
Alsómerse	CUC	319	6	12	0	0	294	0	0	7	12
-Alsómirossó	CU	330	0	20	0	0	310	0	0	0	21
-Alsó-Mirossó	CU	331	0	20	0	0	303	0	0	8	20
-Mirossó (Alsó-)	CU	302	0	22	3	0	261	0	0	16	24
Alsóodor	CUC	369	1	34	7	0	324	0	0	3	34
-Alsóorlich	CU	394	2	56	1	0	322	0	0	13	56
-Alsó-Orlich	CT	338	0	53	273	0	0	0	0	12	53

-Orlich (Alsó-)	CT	375	6	28	336	0	0	0	0	5	37
Alsóvizköz	CUC	309	19	14	11	0	232	0	0	33	13
-Alsószvidnik	CU	390	1	15	36	0	239	0	0	99	15
-Alsó-Szvidnik	CU	357	5	13	25	0	261	0	0	53	12
-Szvidnik (Alsó-)	CU	332	4	20	22	0	251	0	0	35	28
Bányavölgy	CuC	337	5	15	95	0	123	1	0	98	13
-Bányavölgy	CU	279	11	8	112	0	140	0	0	8	15
-Bányavölgy	CT	286	2	10	261	0	0	0	0	13	10
-Duplin	CT	255	2	0	217	0	0	0	0	36	8
Bátorhegy	CUC	322	1	23	0	0	284	0	0	14	23
-Krajnóbisztra	CT	308	0	0	308	0	0	0	0	0	21
-Krajnó-Bisztra	CU	319	0	25	1	0	289	0	0	4	25
-Krajnó (Bisztra-)	CU	324	0	28	1	0	287	0	0	8	28
Belejőcz	CUC	160	0	12	0	0	148	0	0	0	12
-Belejócz	CU	174	0	13	0	0	161	0	0	0	13
-Belejócz	CU	160	0	0	0	0	160	0	0	0	8
-Belejocz	CU	160	0	0	0	0	153	0	0	7	9
Czigla	CUC	482	1	15	4	0	448	0	0	14	15
-Czigla	CU	171	0	7	1	0	163	0	0	0	7
-Czigla	CU	179	0	7	5	0	167	0	0	0	7
-Czigla	CU	150	0	0	7	0	141	0	0	2	6
Csarnó	CUC	527	3	16	7	0	489	0	0	12	15
-Csarnó	CU	484	1	15	0	0	468	0	0	0	15
-Csarnó	CU	546	0	19	0	0	517	0	0	10	19
-Csarnó	CU	508	0	14	1	0	475	0	0	18	14
Cseres	CUC	178	0	6	0	0	172	0	0	0	6
-Dubova	CU	486	0	17	2	0	450	0	0	17	17
-Dubova	CU	465	0	19	6	0	427	0	0	13	19
-Dubova	CU	442	1	1	11	0	412	0	0	17	11

SÁROS vármegye	OTE	osz	mag	nem	szl	rom	rut	hor	sze	egy	zsi
Dobroszló	CUC	123	0	0	0	0	123	0	0	0	0
-Dobroszlava	CU	119	0	4	0	0	115	0	0	0	4
-Dobroszlava	CU	110	0	7	0	0	97	0	0	6	7
-Dobroszlava	CT	103	0	0	102	0	0	0	0	1	10
Dolgonya	CUC	124	0	0	1	0	123	0	0	0	12
-Dolhonya	CT	115	0	24	91	0	0	0	0	0	24
-Dolhonya	CU	134	0	24	0	0	103	0	0	7	24
-Dolhony	CU	129	0	0	0	0	118	0	0	11	18
Felsőcsernye	CUC	669	2	7	0	0	651	0	0	9	7
-Czernina	CT	634	6	9	615	0	4	0	0	0	9
-Czernina	CU	544	1	8	2	0	522	0	0	11	8
-Czernina	CU	555	0	2	0	0	542	0	0	11	5
Felsőfenyves	CUC	226	8	0	0	0	218	0	0	0	7
-Felsőjedlova	CU	200	0	7	0	0	193	0	0	0	7
-Felső-Jedlova	CU	210	0	8	1	0	201	0	0	0	8
-Jedlova (Felső-)	CU	186	0	1	0	0	177	0	0	8	8
Felsőhímes	CUC	140	0	9	0	0	129	0	0	2	9
-Felsőpiszana	CU	156	0	8	0	0	142	0	0	6	8
-Felső-Piszana	CU	126	0	0	0	0	126	0	0	0	7
-Piszana (Felső-)	CT	107	0	0	101	0	0	0	0	6	3
Felsőhunkócz	CUC	305	8	21	6	0	240	0	0	30	19
-Hunkócz	CU	289	6	35	8	0	237	0	0	3	34
-Hunkócz	CU	241	1	39	1	0	190	0	0	10	41
-Hunkócz	CU	226	0	41	8	0	165	0	0	12	43
Felsőkomárnok	CUC	194	0	16	0	0	178	0	0	0	16
-Felsőkomarnik	CT	212	0	0	192	0	0	0	0	20	31
-Felső-Komarnik	CU	189	0	41	0	0	148	0	0	0	41
-Komarnyik (Felső-)	CU	195	0	43	1	0	147	0	0	4	43
Felsőmerse	CUC	521	6	27	0	0	464	0	0	24	27
-Felsőmirissó	CU	485	16	23	0	0	446	0	0	0	23
-Felső-Mirossó	CU	449	3	12	0	0	429	0	0	5	18
-Mirossó (Felső-)	CU	428	3	2	13	0	392	0	0	18	19
Felsőodor	CUC	463	16	70	1	0	366	0	0	10	71
-Felsőorlich	CU	561	16	65	34	0	415	0	0	31	94
-Felső-Orlich	CU	497	0	65	3	0	422	0	0	7	65
-Orlich (Felső-)	CU	556	3	70	20	0	429	0	0	34	75
Felsőrákócz	CUC	146	0	7	0	0	138	0	0	1	7
-Rákócz	CU	155	0	0	19	0	135	0	0	1	10
-Rákócz	CU	126	0	7	7	0	112	0	0	0	7
-Rákócz	CT	139	0	0	136	0	0	0	0	3	5
Felsővargony	CUC	199	0	5	7	0	187	0	0	0	5
-Vagrinecz	CU	205	0	0	19	0	186	0	0	0	6
-Vagrinecz	CU	156	0	1	1	0	154	0	0	0	7
-Vagrinyecz	CU	148	10	0	8	0	126	0	0	4	10
Felsővizköz	CUC	685	107	113	36	0	407	0	0	22	121
-Felsőszvidnik	CU	745	62	110	49	2	430	0	0	92	113
-Felső-Szvidnik	CU	511	31	59	26	0	383	0	0	12	62
-Szvidnik (Felső-)	CU	541	23	3	65	0	422	0	0	28	44

Gyertyánpatak	CUC	349	6	3	0	0	337	0	0	3	3
-Hrabovcsik	CU	311	7	6	0	0	298	0	0	0	6
-Hrabovcsik	CU	293	2	13	3	0	263	0	0	12	13
-Hrabovcsik	CT	281	0	0	270	0	2	0	0	9	22
Györgyfölde	CUC	232	0	4	0	0	220	0	0	8	4
-Jurkóvolya	CU	273	0	5	48	0	220	0	0	0	5
-Jurkó-Volya	CT	268	0	8	211	0	0	0	0	49	8
-Jurko-Volya	CT	198	0	4	188	0	0	0	0	6	4
Kapisó	CUC	228	1	10	4	0	207	0	0	6	10
-Kapissó	CT	253	3	12	214	0	0	0	0	24	12
-Kapissó	CT	247	1	20	214	0	0	0	0	12	12
-Kapisó	CU	258	0	12	10	0	222	0	0	14	9
Kecskőcz	CUC	441	0	18	0	0	398	0	0	25	18
-Kecskócz	CU	449	0	27	1	0	403	0	0	18	27
-Kecskőcz	CU	422	0	11	0	0	396	0	0	15	11
-Kecskócz	CU	370	0	0	6	0	333	0	0	31	18
Kisfagyalos	CUC	228	1	17	0	0	210	0	0	0	17
-Szvidnicska	CT	241	0	34	207	0	0	0	0	0	34
-Szvidnicska	CU	220	0	20	0	0	191	0	0	9	20
-Szvidnicska	CU	227	0	11	0	0	199	0	0	17	12
Kisgombás	CUC	153	0	6	1	0	138	0	0	8	6
-Gribó	CT	163	1	0	159	0	0	0	0	3	7
-Gribó	CU	132	0	11	1	0	118	0	0	2	11
-Gribo	CU	108	0	0	0	0	105	0	0	3	11
Kishely	CTC	387	5	3	330	0	15	0	0	34	3
-Mesztiszkó	CT	315	0	4	297	0	4	0	0	10	7
-Mesztiszkó	CT	377	2	7	364	0	0	0	0	4	8
-Mesztiszkó	CT	325	2	0	308	0	0	0	0	15	11
Kishollód	CUC	77	0	0	0	0	77	0	0	0	4
-Gavranyecz	CT	85	0	4	81	0	0	0	0	0	4
-Gavranyecz	CU	85	0	9	0	0	74	0	0	2	9
-Gavranyecz	CU	81	0	0	1	0	76	0	0	4	5
SÁROS vármegye	OTE	osz	mag	nem	szl	rom	rut	hor	sze	egy	zsi
Kiskurima	CUC	438	4	7	0	0	416	0	0	11	6
-Kurimka	CU	491	1	4	2	0	475	0	0	9	14
-Kusrimka	CU	376	0	0	10	0	356	0	0	10	15
-Kurimka	CU	451	7	5	34	0	389	0	0	16	8
Kismedvés	CUC	168	2	21	0	0	136	0	0	9	19
-Medvedze	CU	162	2	29	2	0	123	0	0	6	23
-Medvedze	CU	168	0	20	3	0	145	0	0	0	20
-Medvedze	CU	131	2	21	3	0	104	0	0	1	21
Kisolysó	CUC	291	0	11	0	0	275	0	0	5	11
-Olysavka	CU	247	0	0	8	0	239	0	0	0	8
-Olysavka	CU	232	0	5	0	0	227	0	0	0	5
-Olysavka	CT	171	0	0	170	0	0	0	0	1	6
Kisvajszló	CUC	255	0	13	0	0	235	0	0	7	13
-Viszlava	CU	258	2	16	0	0	239	0	0	1	16
-Viszlava	CT	167	0	12	155	0	0	0	0	0	12
-Viszlava	CT	218	0	27	191	0	0	0	0	0	27
Korócz	CUC	94	0	2	6	0	85	0	0	1	2
-Korejócz	CU	106	0	5	0	0	101	0	0	0	5
-Korejócz	CU	96	0	8	0	0	88	0	0	0	8
-Korejócz	CU	77	0	6	0	0	69	0	0	2	6
Körmös	CUC	104	0	3	0	0	101	0	0	0	3
-Kozsuhócz	CT	117	0	0	117	0	0	0	0	0	5
-Kozsuhócz	CU	86	0	3	0	0	83	0	0	0	3
-Kozsuhócz	CT	72	0	0	72	0	0	0	0	0	5
Körösény	CUC	134	0	0	0	0	134	0	0	0	0
-Krusinyecz	CU	124	0	0	13	0	99	0	0	12	5
-Krusinyecz	CU	88	0	5	11	0	72	0	0	0	5
-Krusinyecz	CT	90	0	2	88	0	0	0	0	0	5
Ladomérmező	CuC	247	7	18	3	0	110	0	0	109	17
-Krajnópolyana	CU	117	0	13	0	0	104	0	0	0	13
-Krajnó-Polyana	CU	111	0	5	0	0	105	0	0	1	4
-Krajnó (Polyána-)	CU	85	0	0	0	0	83	0	0	2	6
Ladomérvágása	CUC	836	17	271	26	0	459	0	0	63	277
-Ladomér	CU	749	8	0	285	0	455	0	0	1	240
-Ladomér	CU	751	10	254	2	0	450	0	0	35	254
-Ladomér	CU	816	3	69	18	0	692	0	0	34	309
Meredély	CUC	107	0	2	1	0	104	0	0	0	2
-Prikra	CT	114	0	0	114	0	0	0	0	0	6
-Prikra	CU	110	0	5	0	0	105	0	0	0	13
-Prikra	CU	106	0	0	0	0	105	0	0	1	7
Mérfalva	CUC	174	1	3	0	0	162	0	0	8	3
-Mirolya	CT	156	0	0	156	0	0	0	0	0	17
-Mirolya	CU	111	0	16	4	0	90	0	0	1	16
-Mirolya	CU	105	0	0	0	0	103	0	0	2	8
Mérgesvágása	CUC	121	0	3	2	0	116	0	0	0	3
-Mergeska	CU	124	2	2	5	0	115	0	0	0	2
-Mergeska	CU	123	0	0	0	0	123	0	0	0	0

-Mergeska	CU	136	0	0	0	0	134	0	0	2	3
Mészégető	CUC	147	1	7	0	0	139	0	0	0	7
-Vapenyik	CU	154	4	7	0	0	143	0	0	0	7
-Vapenyik	CU	128	0	0	0	0	128	0	0	0	7
-Vapenyik	CU	117	0	0	0	0	115	0	0	2	10
Molnárvágása	CUC	347	1	12	2	0	323	0	0	9	12
-Mlinarócz	CU	354	2	7	6	0	339	0	0	0	10
-Mlinarócz	CU	370	1	13	3	0	346	0	0	7	13
-Mlinarócz	CU	372	0	6	7	0	341	0	0	18	6
Pataki	CUC	116	0	3	10	0	103	0	0	0	3
-Potoka	CU	124	0	4	15	0	105	0	0	0	4
-Potoka	CU	122	0	7	0	0	115	0	0	0	7
-Potoka	CU	110	0	0	8	0	102	0	0	0	4
Peszternye	CUC	225	0	7	0	0	210	0	0	8	7
-Psztrina	CT	173	1	0	164	0	0	0	0	8	5
-Psztrina	CU	159	0	8	0	0	144	0	0	7	8
-Psztrina	CU	160	0	1	0	0	150	0	0	9	5
Róna	CTC	510	3	8	408	0	0	0	0	91	8
-Rovno	CT	586	4	6	478	0	0	0	0	98	12
-Rovno	CU	589	0	21	10	0	432	0	0	126	19
-Rovnó	CU	502	0	5	0	0	388	0	0	109	5
Rózsadomb	CUC	155	7	6	1	0	140	0	0	1	6
-Bodruzsal	CT	151	0	1	147	0	3	0	0	0	8
-Bodruzsal	CU	152	6	12	0	0	134	0	0	0	11
-Bodruzsál	CU	166	0	2	0	0	150	0	0	14	9
Ruzsoly	CUC	312	2	10	4	0	285	0	0	11	10
-Kruzslyova	CT	313	6	15	286	0	6	0	0	0	15
-Kruzslyova	CU	322	0	3	0	0	310	0	0	9	4
-Kruzslyova	CU	303	0	2	12	0	272	0	0	17	15
Sarbó	CUC	107	0	27	0	0	78	0	0	2	27
-Sarbó	CU	108	0	38	0	0	65	0	0	5	38
-Sarbó	CU	93	0	33	4	0	56	0	0	0	33
-Sarbó	CU	75	0	31	1	0	41	0	0	2	31
SÁROS vármegye	OTE	osz	mag	nem	szl	rom	rut	hor	sze	egy	zsi
Szárazhegy	CUC	186	0	5	0	0	168	0	0	13	5
-Szuha	CT	123	0	0	120	0	2	0	0	1	6
-Szuha	CU	148	0	0	14	0	134	0	0	0	10
-Szuha	CU	120	0	10	0	0	106	0	0	4	10
Szemes	CUC	217	0	5	0	0	190	0	0	22	5
-Semetkócz	CU	194	0	0	4	0	190	0	0	0	4
-Semetkócz	CU	191	0	9	0	0	173	0	0	9	9
-Semetkócz	CU	182	0	1	4	0	166	0	0	11	5
Szorocsány	CUC	334	10	22	86	0	185	0	0	31	20
-Szorocsin	Ct	324	3	41	128	0	126	0	0	26	37
-Szorocsin	CT	401	4	50	279	0	0	0	0	68	49
-Szorocsin	CT	299	0	2	282	0	0	0	0	15	35
Tizsény	CTC	138	0	21	100	0	17	0	0	0	21
-Tisinyecz	CT	125	1	5	100	0	19	0	0	0	18
-Tisinyecz	CT	142	0	17	125	0	0	0	0	0	17
-Tisinyecz	CT	140	0	1	132	0	0	0	0	7	25
Végcsarnó	CUC	163	0	18	0	0	145	0	0	0	18
-Krajnócsarnó	CU	156	0	20	0	0	136	0	0	0	20
-Krajnó-Csarnó	CU	131	0	13	0	0	118	0	0	0	15
-Krajnó (Csarnó-)	CU	101	0	0	0	0	98	0	0	3	10
Végortovány	CUC	162	0	21	0	0	141	0	0	0	21
-Krajnóporubka	CU	178	0	15	0	0	163	0	0	0	15
-Krajnó-Porubka	CU	157	0	9	0	0	148	0	0	0	9
-Krajnó (Porubka-)	CT	123	0	0	122	0	0	0	0	1	15
Végrosztoka	CUC	414	0	14	0	0	382	0	0	18	14
-Rosztoka	CU	443	6	23	1	0	413	0	0	0	23
-Rosztoka	CU	398	0	23	0	0	362	0	0	13	23
-Rosztoka	CU	437	0	0	0	0	413	0	0	24	24
Viskó	CUC	171	6	6	2	0	157	0	0	0	6
-Viskócz	CU	144	6	3	0	0	135	0	0	0	3
-Viskócz	CT	148	6	6	134	0	0	0	0	2	6
-Viskocz	CT	150	6	0	138	0	0	0	0	6	3
Felsővizközi járás	33	16251	270	1095	1167	0	12899	1	0	819	1120
Bábafalva	CTC	163	0	4	157	0	0	0	0	2	4
-Bábafalu	CT	152	0	0	152	0	0	0	0	0	0
-Bábafalu	CT	146	0	0	146	0	0	0	0	0	9
-Bábafalu	CT	139	0	0	131	0	0	0	0	8	0
Balázsi	CTC	151	9	8	133	0	0	0	0	1	8
-Vlacsa	CT	136	0	5	131	0	0	0	0	0	5
-Vlacsa	CU	138	0	7	56	0	75	0	0	0	7
-Vlacsa	CT	140	0	0	138	0	0	0	0	2	17
Benedekvágása	CTC	362	6	14	329	0	0	0	0	13	15
-Benedikócz	CT	347	0	12	321	0	0	0	0	14	12
-Benedikócz	CU	339	0	12	45	0	265	0	0	17	12
-Benedikócz	CT	328	0	17	290	0	0	0	0	21	19

Cselfalva	CTC	162	0	6	147	0	0	0	0	9	6
-Cselfalu	CT	141	4	0	136	0	0	0	0	1	0
-Cselfalu	CT	115	1	4	109	0	0	0	0	1	4
-Cselfalu	CT	130	2	3	123	0	0	0	0	2	5
Dukafalva	CTC	148	0	7	132	0	0	0	0	9	7
-Dukafalu	CT	148	3	0	145	0	0	0	0	0	3
-Dukafalu	CT	162	1	12	148	0	0	0	0	1	12
-Dukafalu	CT	184	8	0	159	0	0	0	0	17	23
Felsőköcsény	CTC	301	0	11	290	0	0	0	0	0	11
-Kucsin	CT	294	0	10	283	0	0	0	0	1	9
-Kucsin	CT	283	0	14	269	0	0	0	0	0	14
-Kucsin	CT	289	0	0	280	0	0	0	0	9	7
Fias	CUC	126	0	2	2	0	121	0	0	1	2
-Fias	CU	139	0	3	7	0	127	0	0	2	3
-Fias	CU	139	0	5	6	0	127	0	0	1	5
-Fias	CT	129	6	0	102	0	17	0	0	4	6
Girált	CTC	1002	387	60	507	0	1	0	0	47	200
-Girált	CT	996	129	135	590	1	0	0	0	141	154
-Girált	CT	887	80	110	597	0	0	0	0	100	113
-Girált	CT	760	52	85	568	0	4	0	0	51	104
Györgyös	CTC	208	11	6	130	0	12	0	0	49	6
-Györgyös	CT	207	6	13	155	0	11	0	0	22	12
-Györgyös	CT	171	7	12	138	0	9	0	0	5	9
-Györgyös	CU	147	6	0	60	0	75	0	0	6	14
Hankvágása	CTC	345	7	7	329	0	0	0	0	2	10
-Hankócz	CT	299	4	0	295	0	0	0	0	0	6
-Hankócz	CT	326	1	9	311	0	0	0	0	5	10
-Hankócz	CT	331	5	2	319	0	0	0	0	5	11
Herhely	CTC	122	0	6	101	0	0	0	0	15	4
-Herhej	CT	149	6	0	143	0	0	0	0	0	5
-Herhej	CT	134	8	9	116	0	0	0	0	1	9
-Herhej	CT	149	12	0	135	0	0	0	0	2	13

SÁROS vármegye	OTE	osz	mag	nem	szl	rom	rut	hor	sze	egy	zsi
Istvánd	CUC	137	21	0	9	0	75	0	0	32	0
-Stefuró	CU	143	0	3	13	0	127	0	0	0	3
-Stefuró	CU	150	0	7	2	0	136	0	0	5	7
-Stefuró	CU	162	1	0	4	0	140	0	0	17	9
Kabalás	CTC	126	0	0	126	0	0	0	0	0	0
-Kobulnicza	CT	114	6	0	106	0	0	0	0	2	0
-Kökény	CT	116	0	0	116	0	0	0	0	0	0
-Kobulnicza	CU	106	0	0	14	0	91	0	0	1	0
Kálnás	CTC	256	48	2	180	0	0	0	0	26	3
-Kálnás	CT	253	2	5	243	0	0	0	0	3	5
-Kálnás	CT	248	4	11	213	0	0	0	0	20	11
-Kálnás	CT	249	28	0	206	0	0	0	0	15	28
Kapipálvágása	CTC	222	0	12	210	0	0	0	0	0	12
-Kapipálvágás	CT	235	0	13	222	0	0	0	0	0	13
-Kapi-Pálvágás	CT	236	1	13	222	0	0	0	0	0	20
-Kapi-Pálvágás	CT	225	0	16	201	0	0	0	0	8	19
Karácsonmező	CTC	395	12	15	363	0	0	0	0	5	18
-Karácsonmező	CT	403	23	5	373	0	0	0	0	2	17
-Karácsonmező	CT	390	8	2	380	0	0	0	0	0	55
-Karácsonmező	CT	380	13	54	295	0	0	0	0	18	59
Keczerpálvágása	CTC	205	12	10	134	0	0	0	0	49	14
-Keczerpálvágás	CT	158	0	12	129	0	0	0	0	17	12
-Keczer-Pálvágás	CT	159	1	17	128	0	0	0	0	13	16
-Keczer-Pálvágás	CT	114	0	16	96	0	0	0	0	2	15
Kerekrét	CTC	340	10	10	287	7	0	0	0	26	8
-Kerekrét	CT	365	4	21	335	0	0	0	0	5	23
-Kerekrét	CT	286	8	5	271	0	0	0	0	2	11
-Kerekrét	CT	276	3	5	258	0	2	0	0	8	7
Kiskohány	CTC	189	0	15	174	0	0	0	0	0	15
-Kohány	CT	142	0	11	131	0	0	0	0	0	11
-Kohány	CT	211	4	9	196	0	0	0	0	2	8
-Kohány	CT	199	7	1	186	0	0	0	0	5	17
Kisszabados	CUC	81	0	0	0	0	81	0	0	0	0
-Oroszvolya	CU	91	0	0	0	0	91	0	0	0	0
-Orosz-Volya	CU	109	0	0	1	0	108	0	0	0	0
-Volya (Orosz-)	CU	101	0	0	0	0	101	0	0	0	0
Komlóskeresztes	CTC	410	19	18	328	0	0	0	0	45	18
-Komlóskeresztes	CT	317	31	22	259	0	0	0	0	5	27
-Komlós-Keresztes	CT	423	10	26	339	0	0	0	0	48	27
-Komlós-Keresztes	CT	320	6	12	289	0	0	0	0	13	10
Kozsány	CUC	170	0	6	13	0	151	0	0	0	6
-Kozsán	CU	166	0	6	17	0	143	0	0	0	6
-Kozsán	CU	159	0	4	17	0	138	0	0	0	4
-Kozsán	CT	175	0	2	169	0	0	0	0	4	2
Krucsó	CTC	97	0	2	95	0	0	0	0	0	2

-Krucsó	CT	122	0	4	100	0	18	0	0	0	4
-Krucsó	CT	127	2	5	118	0	0	0	0	2	7
-Krucsó	CT	116	0	1	109	0	0	0	0	6	4
Kurima	CTC	983	43	237	624	1	1	0	0	77	237
-Kurima	CT	1015	27	302	606	0	2	0	0	78	303
-Kurima	CT	1016	11	348	595	0	10	0	0	52	363
-Kurima	CT	1146	5	401	675	0	1	0	0	64	414
Kükemező	CTC	391	29	6	303	0	0	0	0	53	10
-Kükemező	CT	372	25	4	322	0	0	0	0	21	8
-Kükemező	CT	337	12	16	271	0	0	0	0	38	14
-Kükemező	CT	382	10	12	352	0	0	0	0	8	34
Lapos	CTC	247	25	11	210	0	0	0	0	1	19
-Lapos	CT	239	10	20	207	0	0	0	0	2	21
-Lapos	CT	235	5	11	217	0	2	0	0	0	22
-Lapos	CT	240	1	11	223	0	0	0	0	5	15
Lászó	CTC	234	11	2	169	0	22	0	0	30	9
-Lászczó	CT	183	0	7	118	0	54	0	0	4	7
-Lászczó	CT	167	0	8	159	0	0	0	0	0	9
-Lászczó	CT	227	4	0	219	0	0	0	0	4	8
Long	CTC	159	1	0	158	0	0	0	0	0	0
-Long	CT	127	0	5	122	0	0	0	0	0	5
-Long	CT	126	0	0	125	0	0	0	0	1	0
-Longh	CT	130	0	0	127	0	0	0	0	3	7
Lőrinczvágása	CUC	115	0	0	3	0	109	0	0	3	0
-Vavrincz	CU	123	1	0	3	0	119	0	0	0	0
-Vavrincz	CU	114	0	0	1	0	113	0	0	0	0
-Vavrincz	CU	109	0	1	4	0	99	0	0	5	5
Magyarkapronca	CTC	570	121	15	322	0	0	0	0	112	27
-Kapronca	CT	454	63	23	365	0	0	0	0	3	32
-Kapronca	CT	436	12	16	406	0	0	0	0	2	16
-Kapronca	CT	448	2	6	422	0	0	0	0	18	20
Margonya	CTC	475	61	23	358	0	0	0	0	33	22
-Margonya	CT	387	24	30	305	0	26	0	0	2	15
-Margonya	CT	301	10	14	276	0	0	0	0	1	11
-Margonya	CT	357	7	3	337	0	0	0	0	10	20
SÁROS vármegye	OTE	osz	mag	nem	szl	rom	rut	hor	sze	egy	zsi
Mátévágása	CUC	115	3	1	0	0	111	0	0	0	4
-Mátévágás	CU	127	6	0	2	0	119	0	0	0	6
-Mátévágás	CU	108	0	5	7	0	96	0	0	0	5
-Vágás (Máté-)	CT	100	0	0	99	0	0	0	0	1	4
Mátyáska	CUC	153	10	6	16	5	109	0	0	7	2
-Mátyáska	CU	156	0	7	10	0	116	0	0	23	7
-Mátyáska	CU	134	1	7	9	0	108	0	0	9	7
-Mátyáska	CU	133	3	2	5	0	116	0	0	7	3
Mikevágása	CTC	105	0	0	105	0	0	0	0	0	0
-Micsák	CT	88	0	0	86	0	0	0	0	2	0
-Micsák	CT	77	0	0	49	0	28	0	0	0	0
-Micsák	CT	84	0	0	77	0	6	0	0	1	0
Nádfő	CTC	76	0	0	70	0	0	0	0	6	0
-Nádfő	CT	72	0	2	69	0	0	0	0	1	0
-Nádfő	CT	61	0	3	51	0	0	0	0	7	0
-Nádfő	CT	39	4	1	31	0	0	0	0	3	4
Nyírjes	CTC	300	54	6	216	0	0	0	0	24	9
-Nyirjes	CT	286	9	14	246	0	0	0	0	17	14
-Nyírjes	CT	276	26	10	229	0	0	0	0	11	10
-Nyírjes	CT	290	22	15	247	0	1	0	0	5	14
Orsós	CTC	165	0	2	157	0	0	0	0	6	2
-Orsócz	CT	167	0	2	165	0	0	0	0	0	2
-Orsócz	CT	158	0	7	150	0	0	0	0	1	7
-Orsócz	CT	156	11	0	139	0	0	0	0	6	7
Pétervágása	CTC	295	3	2	290	0	0	0	0	0	3
-Pétervágás	CT	284	0	4	280	0	0	0	0	0	4
-Pétervágás	CT	265	0	0	265	0	0	0	0	0	8
-Vágás (Péter-)	CT	271	0	12	251	0	0	0	0	8	13
Porócs	CTC	203	1	9	185	0	0	0	0	8	10
-Prócs	CT	199	1	0	198	0	0	0	0	0	6
-Prócs	CT	198	0	5	174	0	0	0	0	19	5
-Prócs	CT	176	0	14	155	0	0	0	0	7	15
Porszács	CUC	113	1	0	3	0	91	0	0	18	0
-Proszács	CU	137	0	0	50	0	73	0	0	14	0
-Proszács	CU	108	0	0	0	0	94	0	0	14	0
-Proszács	CU	95	0	0	1	0	90	0	0	4	0
Pósfalva	CTC	213	7	0	186	0	0	0	0	20	0
-Pósfalu	CT	174	3	2	169	0	0	0	0	0	2
-Pósfalu	CT	171	3	13	146	0	0	0	0	9	12
-Pósfalu	CT	193	9	10	167	0	0	0	0	7	11
Radoma	CTC	461	9	6	278	1	0	0	0	167	5
-Radoma	CT	443	6	11	426	0	0	0	0	0	11
-Radoma	CT	406	2	13	388	0	0	0	0	3	13
-Radoma	CT	291	3	3	230	0	0	0	0	55	6

Remenye	CUC	259	18	23	21	0	187	0	0	10	33
-Remenye	CU	252	6	23	54	0	169	0	0	0	30
-Remenye	CU	257	0	23	26	0	205	0	0	3	13
-Remenye	Cu	210	0	1	100	0	103	0	0	6	9
Sápony	CUC	137	2	3	8	0	123	0	0	1	5
-Sapinyecz	CU	148	1	0	6	0	141	0	0	0	4
-Sapinyecz	CU	131	0	7	3	0	121	0	0	0	7
-Sapinyez	CU	120	0	3	3	0	109	0	0	5	11
Sósfüred	CTC	173	5	13	153	0	0	0	0	2	13
-Scsavnyik	CT	170	0	9	151	0	9	0	0	1	9
-Scsavnyik	CT	157	1	11	145	0	0	0	0	0	11
-Scsavnyik	CU	156	0	0	24	0	126	0	0	6	6
Szobos	CUC	191	13	5	1	0	172	0	0	0	6
-Szobos	CU	199	0	0	6	0	183	0	0	10	5
-Szobos	CU	186	2	3	3	0	178	0	0	0	3
-Szobos	CT	192	4	4	181	0	0	0	0	3	5
Tapolybesztercze	CTC	601	50	29	486	0	0	0	0	36	64
-Tapolybisztra	CT	656	12	67	556	0	0	0	0	21	75
-Tapoly-Bisztra	CT	612	48	46	460	0	0	0	0	58	78
-Bisztra (Tapoly-)	CT	324	16	85	209	0	0	0	0	14	81
Tapolyhanusfalva	CTC	1267	301	117	751	1	1	0	0	96	255
-Hanusfalu	CT	1220	35	213	918	0	0	0	0	54	234
-Hanusfalu	CT	1157	28	221	863	0	4	0	0	41	250
-Hanusfalu	CT	1200	13	267	860	0	1	0	0	59	296
Tapolyhermány	CTC	654	57	31	494	0	27	0	0	45	37
-Tapolyhermány	CT	531	0	21	492	0	0	0	0	18	21
-Tapoly-Hermány	CT	457	5	12	439	0	0	0	0	1	18
-Hermány	CT	296	0	21	266	0	0	0	0	9	21
Tapolylengyel	CTC	262	0	10	252	0	0	0	0	0	10
-Polyakócz	CT	281	0	4	269	0	0	0	0	8	4
-Polyakócz	CT	251	0	6	239	0	3	0	0	3	6
-Polyakócz	CT	302	0	11	285	0	0	0	0	6	11
Tapolylucska	CTC	162	0	6	133	0	0	0	0	23	6
-Taplilucska	CT	168	4	5	159	0	0	0	0	0	10
-Tapli-Lucska	CT	165	0	0	164	0	0	0	0	1	9
-Lucska (Tapli-)	CT	159	0	8	145	0	0	0	0	6	8
SÁROS vármegye	OTE	osz	mag	nem	szl	rom	rut	hor	sze	egy	zsi
Tapolymeggyes	CTC	185	1	2	182	0	0	0	0	0	3
-Megyes	CT	216	0	5	211	0	0	0	0	0	5
-Megyes	CT	267	1	1	265	0	0	0	0	0	6
-Megyes	CT	223	2	21	198	0	0	0	0	2	28
Tapolynémetfalu	CTC	238	2	6	168	0	0	0	0	62	8
-Taplinémetfalu	CT	225	1	0	162	0	0	0	0	62	7
-Tapli-Németfalu	CT	225	0	2	223	0	0	0	0	0	8
-Németfalu (Tapli-)	CT	157	0	0	152	0	0	0	0	5	7
Tapolyortovány	CTC	221	1	11	209	0	0	0	0	0	12
-Porubka	CT	205	0	0	203	0	0	0	0	2	13
-Porubka	CT	230	0	9	221	0	0	0	0	0	9
-Porubka	CT	200	0	11	179	0	0	0	0	10	11
Tapolyradvány	CTC	208	9	11	184	0	0	0	0	4	11
-Radvány	CT	177	1	6	170	0	0	0	0	0	6
-Radvány	CT	158	0	1	153	0	0	0	0	4	5
-Radvány	CT	126	0	15	111	0	0	0	0	0	15
Tölgyed	CTC	295	0	9	286	0	0	0	0	0	9
-Dubine	CT	286	0	11	275	0	0	0	0	0	11
-Dubine	CT	315	0	12	281	0	0	0	0	22	12
-Dubine	CT	261	0	7	248	0	0	0	0	6	21
Vajkvágása	CUC	190	0	0	16	0	174	0	0	0	0
-Valykócz	CU	181	0	0	3	0	167	0	0	11	0
-Valykócz	CU	161	0	5	8	0	147	0	0	1	5
-Valykócz	CT	169	0	3	163	0	0	0	0	3	3
Varjufalva	CTC	352	43	12	256	0	0	0	0	41	16
-Varjufalu	CT	309	7	11	275	0	0	0	0	16	11
-Varjufalu	CT	275	8	0	254	0	0	0	0	13	13
-Varjufalu	CT	257	9	18	224	0	1	0	0	5	18
Vaspataka	CTC	315	0	10	277	0	0	0	0	28	10
-Vaspataka	CT	311	2	6	272	0	0	0	0	31	9
-Vaspataka	CT	314	0	5	284	0	0	0	0	25	5
-Vaspataka	CT	277	0	9	257	0	0	0	0	11	11
Zsálmány	CTC	144	0	5	130	0	0	0	0	9	5
-Zsálmány	CT	157	2	0	142	0	0	0	0	13	7
-Zsálmány	CT	123	2	3	116	0	0	0	0	2	1
-Zsálmány	CT	135	5	2	126	0	0	0	0	2	2
Girálti járás	33	16945	1423	850	11836	15	1568	0	0	1253	1231
Abroncsos	CUC	212	0	18	0	0	178	0	0	16	18
-Obrucsnó	CU	225	4	23	2	0	196	0	0	0	24
-Obrucsnó	CU	236	0	32	0	0	203	0	0	1	34
-Obrucsnó	CU	251	0	43	0	0	206	0	0	2	43
Alsószalók	CTC	1071	156	13	865	0	0	0	0	37	19

-Alsószalók	CT	1195	30	19	1120	0	0	0	0	26	40
-Alsó-Szalók	CT	1200	5	21	1152	0	0	0	0	22	28
-Szalók (Alsó-)	CT	1300	0	14	1230	0	0	0	0	56	24
Bajorvágás	CUC	608	4	9	0	0	595	0	0	0	9
-Bajorvágás	CU	739	12	7	2	0	705	0	0	13	7
-Bajorvágás	CU	728	4	8	2	0	706	0	0	8	7
-Bajorvágás	CT	718	6	5	679	0	0	0	0	28	12
Balázsvágás	CUC	1061	18	7	90	0	922	2	0	22	16
-Balázsvágás	CU	1195	2	33	143	0	959	1	0	57	28
-Balázsvágás	Ct	1108	0	32	548	0	528	0	0	0	20
-Balázsvágás	CU	1160	1	21	210	0	885	0	0	43	40
Berzevicze	CTC	1206	165	82	916	0	3	0	0	40	156
-Berzevicze	CT	1260	39	165	1042	0	3	0	0	11	161
-Berzevicze	CT	1498	58	236	1166	0	15	0	0	23	235
-Berzevicze	CT	1652	78	147	1339	0	3	0	0	85	272
Csendespatak	CUC	612	16	1	7	0	575	0	0	13	9
-Stelbach	CU	710	16	1	5	0	678	0	0	10	8
-Stelbach	CU	768	0	11	8	0	749	0	0	0	11
-Stellbach	CT	699	0	9	661	0	6	0	0	23	9
Csércs	CUC	821	20	101	4	0	667	0	0	29	99
-Csircs	CU	819	11	102	19	0	687	0	0	0	101
-Csircs	CU	979	4	131	8	0	810	0	0	26	141
-Csircs	CU	1024	0	114	0	0	855	0	0	55	120
Darócz	CTC	380	10	15	355	0	0	0	0	0	15
-Darócz	CT	374	13	10	351	0	0	0	0	0	8
-Darócz	CT	444	12	15	417	0	0	0	0	0	12
-Darócz	CT	440	3	21	383	0	6	0	0	27	23
Décső	CTC	433	6	6	420	0	1	0	0	0	9
-Décső	CT	373	0	7	366	0	0	0	0	0	7
-Décső	CT	437	1	2	434	0	0	0	0	0	1
-Décső	CT	456	0	0	447	0	0	0	0	9	13
Fazekasrét	CTC	211	1	3	201	0	0	0	0	6	4
-Harcsárlucska	CT	226	0	7	219	0	0	0	0	0	7
-Harcsár-Lucska	CT	222	6	14	201	0	1	0	0	0	14
-Harcsár-Lucska	CT	261	12	4	237	0	0	0	0	8	6

SÁROS vármegye	OTE	osz	mag	nem	szl	rom	rut	hor	sze	egy	zsi
Feketekút	CUC	846	5	17	4	0	796	0	0	24	17
-Feketekút	CU	1065	14	25	11	0	1005	0	0	10	29
-Feketekút	CU	1048	1	18	286	0	743	0	0	0	18
-Feketekút	CU	1018	0	15	1	0	935	0	0	67	16
Felsőkánya	CUC	1002	25	19	2	0	949	0	0	7	23
-Jesztreb	CU	881	7	20	7	0	841	0	0	6	21
-Jesztreb	CT	1109	3	13	1067	0	26	0	0	0	34
-Jesztreb	CU	1057	0	36	59	0	936	0	0	26	38
Hajtóka	CUC	207	0	2	3	0	202	0	0	0	2
-Hajtuvka	CU	225	0	3	3	0	219	0	0	0	3
-Hajtuvka	CU	281	0	0	53	0	228	0	0	0	6
-Hajtuvka	CT	288	0	3	244	0	24	0	0	17	5
Hámbor	CTC	399	6	13	380	0	0	0	0	0	13
-Hamborg	CT	461	8	12	438	0	1	0	0	2	15
-Hamborg	CT	500	6	22	471	0	0	0	0	1	21
-Hamborg	CT	566	0	23	511	0	0	0	0	32	25
Héthárs	CTC	1422	454	139	770	0	0	0	0	59	295
-Héthárs	CT	1413	93	294	968	0	18	0	0	40	308
-Héthárs	CT	1381	39	258	1057	0	0	0	0	27	249
-Héthárs	CT	1415	18	202	1126	0	0	0	0	69	238
Hosszúvágás	CUC	437	3	3	0	0	424	0	0	7	3
-Lagnó	CU	460	0	4	2	0	454	0	0	0	4
-Lagnó	CU	503	0	5	1	0	497	0	0	0	5
-Lagnó	CU	523	0	1	5	0	497	0	0	20	9
Kijó	CUC	534	5	7	18	0	482	0	0	22	7
-Kijó	CU	575	1	23	13	0	524	0	0	14	23
-Kijó	CU	665	0	23	15	0	618	0	0	9	23
-Kijó	CU	729	1	12	44	0	645	0	0	27	31
Kishárs	CUC	687	22	19	0	0	639	0	0	7	23
-Kislipnik	CU	804	11	26	2	0	756	0	0	9	23
-Kis-Lipnik	CU	995	1	16	17	0	953	0	0	8	12
-Lipnik (Kis-)	CU	892	7	23	6	0	834	0	0	22	17
Kormos	CTC	515	16	5	475	0	0	1	0	18	16
-Gromos	CT	535	5	7	509	0	4	0	0	10	6
-Gromos	CU	583	0	9	225	0	339	0	0	10	8
-Gromos	CT	578	0	16	540	0	0	0	0	22	15
Krivány	CTC	960	81	13	852	0	0	0	0	14	13
-Krivány	CT	1028	31	27	939	0	16	0	0	15	27
-Krivány	CT	994	34	42	909	0	0	0	0	9	49
-Krivány	CT	1071	14	64	934	0	0	0	0	59	63
Lubotény	CTC	626	63	45	490	0	0	0	0	28	50
-Lubotin	CT	705	38	75	564	0	0	0	0	28	75

-Lubotin	CT	786	18	119	634	0	6	0	0	9	110
-Lubotin	CT	756	18	91	630	0	0	0	0	17	91
Magas	CTC	322	7	0	315	0	0	0	0	0	5
-Viszoka	CT	337	0	4	333	0	0	0	0	0	4
-Viszoka	CT	325	0	8	317	0	0	0	0	0	8
-Viszoka	CT	351	0	10	338	0	0	0	0	3	10
Máté	CUC	494	9	11	8	0	465	0	0	1	9
-Matiszova	CU	542	3	5	6	0	526	0	0	2	7
-Matiszova	CU	649	0	5	0	0	636	0	0	8	5
-Matiszova	CU	670	0	5	2	0	639	0	0	24	5
Olysó	CTC	160	5	0	153	0	0	0	0	2	4
-Olysó	CT	185	0	18	167	0	0	0	0	0	21
-Olysó	CT	208	1	20	187	0	0	0	0	0	21
-Olysó	CT	263	3	21	228	0	0	0	0	11	22
Orló	CUC	750	12	45	46	0	612	0	0	35	23
-Orló	CU	907	15	46	71	0	756	0	0	19	23
-Orló	CU	898	3	37	70	0	784	0	0	4	29
-Orló	CU	974	9	26	179	0	716	0	0	44	21
Palocsa	CTC	1177	78	21	968	0	1	0	0	109	51
-Palocsa	CT	1332	21	45	1246	0	2	0	0	18	45
-Palocsa	CT	1396	11	52	1327	0	0	0	0	6	58
-Palocsa	CT	1487	12	87	1326	0	0	0	0	62	94
Paloncza	CTC	1059	38	63	922	0	0	0	0	36	71
-Plavnicza	CT	1207	22	83	1096	0	0	0	0	6	78
-Plavnicza	CT	1294	14	71	1207	0	0	0	0	2	72
-Plavnicza	CT	1525	8	96	1349	0	3	0	0	69	82
Polony	CTC	464	10	8	443	0	3	0	0	0	15
-Polom	CT	462	0	0	462	0	0	0	0	0	1
-Polom	CT	453	1	8	444	0	0	0	0	0	8
-Polom	CT	434	3	7	405	0	0	0	0	19	10
Poprádófalu	CUC	208	0	15	0	0	189	0	0	4	15
-Sztarina	CU	465	2	13	0	0	448	0	0	2	13
-Sztarina	CU	485	0	9	0	0	476	0	0	0	9
-Orosz-Vólya	CU	236	0	23	0	0	203	0	0	10	23
Poprádökrös	CUC	392	0	9	0	0	380	0	0	3	9
-Oroszvolya	CU	179	0	19	0	0	160	0	0	0	20
-Orosz-Volya	CU	235	0	25	5	0	204	0	0	1	25
-Sztarina	CU	467	0	5	1	0	448	0	0	13	7
SÁROS vármegye	OTE	osz	mag	nem	szl	rom	rut	hor	sze	egy	zsi
Pusztamező	CUC	357	2	9	34	0	311	0	0	1	9
-Pusztamező	CT	334	0	7	321	0	6	0	0	0	12
-Pusztamező	CU	329	0	16	9	0	304	0	0	0	15
-Pusztamező	CU	374	0	35	33	0	289	0	0	17	37
Roskovány	CTC	592	12	8	507	0	0	0	0	65	11
-Roskovány	CT	537	21	8	508	0	0	0	0	0	8
-Roskovány	CT	552	20	21	511	0	0	0	0	0	23
-Roskovány	CT	606	6	21	552	0	0	0	0	27	26
Sárosújlak	CUC	490	1	4	12	0	466	0	0	7	4
-Uják	CU	666	2	21	32	0	595	1	0	15	21
-Uják	CU	685	0	21	14	0	650	0	0	0	20
-Uják	CU	680	0	13	15	0	620	0	0	32	13
Széprét	CTC	461	0	12	433	0	8	0	0	8	11
-Schönviz	CT	478	0	7	462	0	0	0	0	9	7
-Schönviz	CT	465	0	5	460	0	0	0	0	0	6
-Schönviz	CT	538	4	10	492	0	8	0	0	24	10
Szulin	CUC	289	0	6	0	0	283	0	0	0	6
-Szulin	CU	344	1	8	0	0	335	0	0	0	8
-Szulin	CU	268	0	6	0	0	258	0	0	4	6
-Szulin	CT	278	0	14	153	0	96	0	0	15	8
Tarcza	CTC	576	8	20	524	0	0	0	0	24	23
-Tárcza	CT	659	15	17	605	0	0	0	0	22	20
-Tárcza	CT	735	2	38	687	0	5	0	0	3	38
-Tárcza	CT	723	0	34	650	0	0	0	0	39	35
Tarczadobó	CTC	718	25	17	651	0	0	0	0	25	17
-Dobó	CT	799	14	28	740	0	0	0	0	17	29
-Dobó	CT	744	10	29	705	0	0	0	0	0	27
-Dobó	CT	802	17	35	728	0	0	0	0	22	32
Tarkő	CTC	974	17	12	924	0	0	0	0	21	13
-Tarkő	CT	883	1	32	850	0	0	0	0	0	28
-Tarkő	CT	914	4	63	841	0	0	0	0	6	59
-Tarkeő	CT	935	2	76	829	0	0	0	0	28	82
Héthársi járás	32	23733	1300	797	11792	0	9151	3	0	690	1112
Andrásvágás	CTC	136	0	4	132	0	0	0	0	0	4
-Andrásvágás	CT	152	0	0	152	0	0	0	0	0	2
-Andrásvágás	CT	156	0	5	144	0	0	0	0	7	8
-Andrásvágás	CT	134	0	10	118	0	0	0	0	6	17
Ádámfölde	CTC	147	0	10	136	0	0	0	0	1	10
-Ádámfölde	CT	156	0	0	156	0	0	0	0	0	3
-Ádámfölde	CT	185	7	9	168	0	0	0	0	1	11

-Ádámfölde	CT	164	0	0	158	0	0	0	0	6	8
Balpataka	CTC	118	4	9	105	0	0	0	0	0	9
-Balpataka	CT	130	0	8	104	0	0	0	0	18	8
-Balpataka	CT	168	0	13	149	0	0	0	0	6	13
-Balpataka	CT	144	4	7	130	0	0	0	0	3	7
Bertót	CTC	342	30	5	306	0	0	0	0	1	16
-Bertót	CT	403	10	24	369	0	0	0	0	0	23
-Bertót	CT	359	12	17	330	0	0	0	0	0	16
-Berthót	CT	342	12	22	302	0	1	0	0	5	27
Bodonlaka	CTC	174	1	4	169	0	0	0	0	0	5
-Bodonlaka	CT	204	7	1	196	0	0	0	0	0	1
-Bodonlaka	CT	181	3	2	176	0	0	0	0	0	2
-Bodonlaka	CT	178	2	6	160	0	0	0	0	10	2
Csergőzávod	CTC	83	0	0	75	0	0	0	0	8	0
-Zavadka	CU	91	0	0	8	0	83	0	0	0	0
-Zavadka	CU	76	0	0	2	0	69	0	0	5	0
-Zavadka	CU	63	0	0	1	0	60	0	0	2	0
Deléte	CTC	144	0	0	144	0	0	0	0	0	0
-Deléte	CT	141	0	0	141	0	0	0	0	0	0
-Deléte	CT	136	0	0	136	0	0	0	0	0	0
-Deléthe	CT	133	0	2	128	0	0	0	0	3	2
Erdőmocsolya	CTC	271	3	5	230	0	0	0	0	33	5
-Mocsolya	CT	225	0	6	219	0	0	0	0	0	6
-Mocsolya	CT	248	0	6	242	0	0	0	0	0	5
-Mocsolya	CT	258	0	18	225	0	0	0	0	15	12
Felsősom	CUC	489	47	4	14	0	412	0	0	12	6
-Som	CU	492	8	11	11	0	450	0	0	12	10
-Som	CU	454	2	9	32	0	401	0	0	10	19
-Som	CU	467	0	11	20	0	404	0	0	32	14
Frics	CTC	559	17	19	493	0	0	0	0	30	14
-Frics	CT	545	12	19	507	0	0	0	0	7	17
-Frics	CT	536	40	6	478	0	0	0	0	12	29
-Frics	CT	457	3	18	427	0	0	0	0	9	23
Gellért	CUC	159	5	2	10	0	142	0	0	0	2
-Gerált	CU	186	0	5	25	0	156	0	0	0	5
-Gerált	CT	171	6	1	162	0	2	0	0	0	3
-Gerált	CT	169	0	9	151	0	0	0	0	9	11

SÁROS vármegye	OTE	osz	mag	nem	szl	rom	rut	hor	sze	egy	zsi
Gergelylaka	CTC	480	19	11	449	0	0	0	0	1	9
-Gergelylaka	CT	533	50	23	449	0	0	0	0	11	44
-Gergelylaka	CT	538	37	28	472	0	0	0	0	1	30
-Gergelaka	CT	454	2	24	421	0	0	0	0	7	25
Gombosszentgyörgy	CTC	286	10	7	269	0	0	0	0	0	10
+Gombosfalu	CT	211	0	7	204	0	0	0	0	0	7
+Szentgyörgy	CT	55	5	4	42	0	0	0	0	4	4
+Gombosfalu	CT	238	0	6	230	0	0	0	0	2	12
+Szent-György	CT	67	2	4	61	0	0	0	0	0	5
+Gombosfalu	CT	241	0	28	210	0	0	0	0	3	29
+Szent-György	CT	50	0	3	45	0	0	0	0	2	4
Harapkó	CUC	663	5	4	22	0	618	0	0	14	4
-Harapkó	CT	593	10	18	565	0	0	0	0	0	6
-Hrabkó	CT	631	19	27	577	0	0	0	0	8	41
-Hrabkó	CT	688	4	17	634	0	0	0	0	33	27
Hedri	CTC	565	9	15	541	0	0	0	0	0	14
-Hedri	CT	216	8	6	202	0	0	0	0	0	19
-Hedri	CT	223	3	17	203	0	0	0	0	0	17
-Hedri	CT	232	0	9	213	0	0	0	0	10	12
Hőnig	CTC	222	5	5	204	0	0	0	0	8	4
-Hőnig	CT	643	1	2	332	0	294	0	0	14	4
-Hőnig	CT	563	0	1	289	0	267	0	0	6	4
-Hőnigh	CT	519	0	0	499	0	0	0	0	20	0
Istvánvágás	CTC	214	0	9	205	0	0	0	0	0	9
-Istvánvágás	CT	206	0	8	198	0	0	0	0	0	8
-Istvánvágás	CT	186	0	5	181	0	0	0	0	0	5
-Istvánvágás	CT	115	0	0	104	0	0	0	0	11	6
Jakabfölde	CTC	263	7	2	254	0	0	0	0	0	6
-Jakabvolya	CT	306	5	2	299	0	0	0	0	0	7
-Jakab-Volya	CT	236	1	0	235	0	0	0	0	0	10
-Jakab-Vólya	CT	253	1	15	224	0	0	0	0	13	14
Jakabvágása	CTC	623	20	8	576	0	0	0	0	19	18
-Németjakabvágás	CT	659	10	22	627	0	0	0	0	0	20
-Német-Jakabvágás	CT	600	4	27	564	0	0	0	0	5	29
-Német-Jakabvágás	CT	622	1	29	574	0	0	0	0	18	28
Jákórésze	CUC	267	2	2	23	0	230	0	0	10	3
-Jákoris	CU	260	4	0	40	0	214	0	0	2	2
-Jakoris	CT	220	1	3	216	0	0	0	0	0	3
-Jakoris	CT	204	0	0	204	0	0	0	0	0	0
Jernye	CTC	687	10	15	619	0	0	0	0	43	14

-Jernye	CT	646	15	7	624	0	0	0	0	0	6
-Jernye	CT	698	12	27	626	0	0	0	0	33	31
-Jernye	CT	716	12	25	664	0	0	0	0	15	29
Kisszilva	CTC	242	0	5	223	0	0	0	0	14	5
-Kisszilva	CT	220	1	7	212	0	0	0	0	0	7
-Kis-Szilva	CT	250	1	9	228	0	0	0	0	12	9
-Szilva (Kis-)	CT	233	0	14	207	0	0	0	0	12	14
Kisvitéz	CTC	276	1	3	271	0	0	0	0	1	4
-Kisvitéz	CT	281	0	6	266	0	0	0	0	9	6
-Kis-Vitéz	CT	278	0	4	264	0	0	0	0	10	4
-Vitéz (Kis-)	CT	267	0	6	252	0	0	0	0	9	6
Lacsnó	CTC	186	0	0	186	0	0	0	0	0	0
-Lacsnó	CT	191	0	0	191	0	0	0	0	0	0
-Lacsnó	CT	176	0	6	170	0	0	0	0	0	6
-Lacsnó	CT	178	0	0	174	0	0	0	0	4	0
Litinye	CUC	597	5	44	30	0	477	0	0	41	42
-Litinye	CU	637	6	26	279	0	326	0	0	0	42
-Litinye	CT	594	0	46	396	0	152	0	0	0	47
-Litinye	CT	558	3	0	530	0	0	0	0	25	50
Magyarjakabfalva	CTC	486	4	5	477	0	0	0	0	0	5
-Magyarjakabfalu	CT	491	10	11	469	0	1	0	0	0	14
-Magyar-Jakabfalu	CT	488	2	15	461	0	0	0	0	10	15
-Jakabfalu	CT	545	2	18	499	0	0	0	0	26	19
Megye	CTC	486	4	3	472	0	0	0	0	7	6
-Megye	CT	514	4	1	509	0	0	0	0	0	8
-Megye	CT	536	0	3	519	0	0	0	0	14	3
-Megye	CT	506	1	7	478	0	0	0	0	20	8
Monyhád	CTC	372	8	8	302	0	0	0	0	54	9
-Mochnya	CT	385	4	2	379	0	0	0	0	0	4
-Mochnya	CT	392	1	11	347	0	0	0	0	33	10
-Mochnya	CT	432	2	14	390	0	0	0	0	26	14
Nagyszilva	CTC	235	0	3	232	0	0	0	0	0	3
-Nagyszilva	CT	201	0	3	198	0	0	0	0	0	3
-Nagy-Szilva	CT	225	0	5	220	0	0	0	0	0	5
-Szilva (Nagy-)	CT	200	0	7	186	0	0	0	0	7	7
Nagyvitéz	CTC	748	22	5	712	0	0	0	0	9	18
-Nagyvitéz	CT	819	4	29	762	0	0	3	0	21	33
-Nagy-Vitéz	CT	767	4	42	715	0	0	0	0	6	43
-Vitéz (Nagy-)	CT	694	1	50	634	0	0	0	0	9	50

SÁROS vármegye	OTE	osz	mag	nem	szl	rom	rut	hor	sze	egy	zsi
Nyársardó	CTC	747	108	1	624	0	0	0	0	14	30
-Nyársardó	CT	714	9	11	682	0	0	0	0	12	18
-Nyárs-Ardó	CT	682	5	33	638	0	1	0	0	5	22
-Nyárs-Ardó	CT	645	11	33	562	0	0	0	0	39	39
Olajpatak	CTC	431	0	2	326	0	86	0	0	17	2
-Olejnok	CT	514	3	11	317	0	183	0	0	0	17
-Olejknok	CU	489	0	22	114	0	339	0	0	14	21
-Olejnok	CT	529	0	0	517	0	0	0	0	12	25
Orkuta	CTC	485	49	3	433	0	0	0	0	0	10
-Orkuta	CT	494	1	17	465	0	1	1	0	9	16
-Orkuta	CT	464	0	21	437	0	0	0	0	6	22
-Orkuta	CT	477	1	21	442	0	0	0	0	13	18
Osztópatak	CTC	376	15	3	321	0	1	0	0	36	3
-Osztrópataka	CT	385	14	6	364	0	1	0	0	0	8
-Osztrópatak	CT	356	12	5	336	0	0	0	0	3	6
-Osztrópataka	CT	322	6	6	300	0	0	0	0	10	6
Pécsújfalu	CTC	1085	96	86	765	0	0	0	0	138	103
-Pécsújfalu	CT	1008	129	96	709	0	0	0	0	74	123
-Pécs-Ujfalu	CT	1083	38	122	870	0	0	0	0	53	139
-Újfalu (Pécs-)	CT	1316	46	244	987	0	0	0	0	39	254
Pusztasalgó	CTC	261	12	0	249	0	0	0	0	0	3
-Úszsalgó	CT	280	0	4	276	0	0	0	0	0	3
-Úsz-Salgó	CT	245	0	3	242	0	0	0	0	0	3
-Usz-Salgó	CT	301	4	9	279	0	0	0	0	9	11
Radoskő	CUC	287	11	4	29	0	239	0	0	4	4
-Hradiszkó	CU	341	7	7	63	0	262	0	0	2	4
-Hradiszkó	CU	324	5	10	66	0	243	0	0	0	4
-Hrabiszkó	CU	321	0	5	42	0	261	0	0	13	5
Ratvaj	CTC	95	0	0	95	0	0	0	0	0	0
-Ratvaj	CT	83	1	0	82	0	0	0	0	0	0
-Ratvaj	CT	86	0	0	86	0	0	0	0	0	0
-Ratvaj	CT	95	0	0	95	0	0	0	0	0	0
Singlér	CTC	384	5	2	356	0	0	1	0	20	6
-Singlér	CT	366	0	5	347	0	0	1	0	13	5
-Singlér	CT	388	0	6	366	0	0	0	0	16	6
-Singlér	CT	362	1	1	346	0	0	0	0	14	14
Siroka	CTC	983	38	18	907	0	0	1	0	19	30
-Siroka	CT	942	34	40	867	0	0	0	0	1	53
-Siroka	CT	1038	35	56	937	0	1	1	0	8	83

-Siroka	CT	1060	26	58	934	0	0	0	0	42	64
Szentkereszt	CTC	294	5	14	275	0	0	0	0	0	13
-Szentkereszt	CT	323	4	10	309	0	0	0	0	0	20
-Szent-Kereszt	CT	335	3	9	322	0	0	0	0	1	19
-Szent-Kereszt	CT	359	2	9	334	0	0	0	0	14	9
Szentmihályfalva	CTC	602	19	31	506	0	0	0	0	46	30
-Szentmihály	CT	676	17	6	645	0	0	0	0	8	41
-Szent-Mihály	CT	720	6	40	663	0	0	0	0	11	50
-Szent-Mihály	CT	676	0	45	600	0	4	0	0	27	57
Szinyefő	CUC	318	46	5	22	0	239	0	0	6	6
-Rencsissó	CU	330	0	2	40	0	288	0	0	0	2
-Rencsissó	CU	343	1	4	52	0	280	0	0	6	4
-Rencsissó	CU	343	0	4	68	0	261	0	0	10	5
Szinyelipócz	CTC	517	13	18	486	0	0	0	0	0	16
-Szinyelipócz	CT	467	9	15	443	0	0	0	0	0	16
-Szinye-Lipócz	CT	484	2	26	456	0	0	0	0	0	27
-Szinye-Lipócz	CT	542	1	2	522	0	0	0	0	17	15
Sztankahermány	CTC	668	19	8	619	0	0	4	0	18	8
-Sztankahermány	CT	633	23	12	598	0	0	0	0	0	9
-Sztanka-Hermány	CT	655	18	19	618	0	0	0	0	0	21
-Hermány (Sztanka-)	CT	729	11	28	655	0	0	0	0	35	32
Ternye	CTC	453	8	9	391	0	0	0	0	45	7
-Ternye	CT	436	6	9	401	0	0	0	0	20	9
-Ternye	CT	459	12	14	420	0	0	0	0	13	16
-Ternye	CT	400	9	34	356	0	0	0	0	1	33
Tótselymes	CTC	325	10	14	281	0	0	0	0	20	15
-Tolcsemescsipkés	CT	300	1	23	254	0	1	0	0	21	23
-Tolcselmes	CT	199	4	26	169	0	0	0	0	0	26
-Tolcsemes	CT	234	0	40	189	0	0	0	0	5	42
Úszfalva	CTC	276	13	1	262	0	0	0	0	0	6
-Úszfalu	CT	267	20	3	243	0	0	0	0	1	8
-Úszfalva	CT	268	13	4	249	0	0	0	0	2	6
-Uszfalu	CT	244	0	13	227	0	0	0	0	4	14
Úszpeklény	CTC	307	4	4	270	0	0	0	0	29	6
-Úszpeklén	CT	320	7	9	285	0	0	0	0	19	9
-Úsz-Peklén	CT	369	5	13	323	0	4	0	0	24	14
-Usz-Peklén	CT	349	1	17	297	0	7	0	0	27	18
Vörösalma	CTC	397	23	7	361	0	0	0	0	6	17
-Vörösalma	CT	427	37	13	374	0	0	0	0	3	29
-Vörösalma	CT	395	6	16	372	0	0	0	0	1	16
-Vörösalma	CT	382	1	23	351	0	0	0	0	7	29
SÁROS vármegye	OTE	osz	mag	nem	szl	rom	rut	hor	sze	egy	zsi
Zsetek	CUC	152	0	6	4	0	142	0	0	0	6
-Zsettek	CU	156	0	4	16	0	135	0	0	1	4
-Zsettek	CT	157	0	7	150	0	0	0	0	0	7
-Zsetek	CT	134	0	8	124	0	0	0	0	2	7
Kisszebeni járás	32	19963	732	452	15463	0	2586	6	0	724	575
Abos	CTC	482	19	13	450	0	0	0	0	0	8
-Abos	CT	429	13	7	403	0	0	0	0	6	9
-Abos	CT	477	9	14	451	0	0	0	0	3	13
-Abos	CT	486	5	33	427	0	0	0	0	21	21
Alsómérk	CTC	202	0	9	168	0	0	0	0	25	9
-Alsómérk	CT	184	4	1	159	0	0	0	0	20	5
-Alsó-Mérk	CT	183	1	8	160	0	0	0	0	14	4
-Mérk (Alsó-)	CT	179	2	4	164	0	0	0	0	9	5
Ábrány	CTC	300	3	4	293	0	0	0	0	0	4
-Ábrány	CT	325	0	4	319	0	0	0	0	2	3
-Ábrány	CT	317	0	4	313	0	0	0	0	0	2
-Ábrány	CT	332	0	7	317	0	0	0	0	8	7
Bolyár	CTC	488	3	8	476	1	0	0	0	0	8
-Bolyár	CT	381	27	9	324	0	0	0	0	21	10
-Bolyár	CT	366	16	6	343	0	0	0	0	1	6
-Bolyár	CT	391	11	2	366	0	0	0	0	12	4
Boroszló	CTC	271	29	2	239	0	0	0	0	1	2
-Boroszló	CT	523	6	14	501	0	0	0	0	2	18
-Boroszló	CT	504	2	22	474	0	0	0	0	6	23
-Boroszló	CT	551	5	31	497	0	0	0	0	18	33
Böki	CTC	362	9	7	315	0	0	0	0	31	8
-Böki	CT	306	9	2	276	0	0	0	0	19	2
-Böki	CT	217	5	4	208	0	0	0	0	0	2
-Bőki	CT	250	0	13	226	0	0	0	0	11	8
Budamér	CTC	571	52	7	510	0	0	0	0	2	3
-Budamér	CT	644	42	14	575	0	0	0	0	13	10
-Budamér	CT	610	26	34	549	0	1	0	0	0	27
-Budamér	CT	612	15	31	546	0	0	0	0	20	29
Bunyita	CTC	138	2	2	130	0	0	0	0	4	4
-Bunyita	CT	143	5	1	136	0	0	0	0	1	4
-Bunyita	CT	149	0	7	131	0	0	0	0	11	7
-Bunyita	CT	159	2	10	144	0	0	0	0	3	10

Erdőcske	CTC	271	3	0	261	0	0	0	0	7	0
-Erdőcske	CT	290	1	4	285	0	0	0	0	0	3
-Erdőcske	CT	273	3	3	267	0	0	0	0	0	3
-Erdőcske	CT	257	2	0	246	0	0	0	0	9	0
Felsőmérk	CTC	305	2	0	164	0	0	0	0	139	0
-Felsőmérk	CT	250	11	1	220	0	0	0	0	18	1
-Felső-Mérk	CT	239	0	7	230	0	0	0	0	2	6
-Mérk (Felső-Dubrava-)	CT	192	4	13	171	0	0	0	0	4	15
Hernádszentistván	CTC	588	67	10	496	0	1	0	0	14	22
-Szentistván	CT	506	34	2	459	0	0	0	0	11	10
-Szent-István	CT	463	18	6	432	0	1	0	0	6	5
-Szent-István	CT	497	10	16	454	0	0	0	0	17	8
Hernádszokoly	CTC	479	7	1	471	0	0	0	0	0	6
-Szokoly	CT	522	9	5	488	0	0	0	0	20	5
-Szokoly	CT	495	7	6	468	0	0	0	0	14	6
-Szokoly	CT	502	0	9	477	0	0	0	0	16	8
Hüvész	CTC	159	0	2	156	0	0	0	0	1	4
-Huvész	CT	209	0	3	206	0	0	0	0	0	7
-Hüvész	CT	213	0	9	204	0	0	0	0	0	11
-Huvész	CT	224	0	5	215	0	0	0	0	4	6
Jánoska	CTC	255	5	0	236	0	0	0	0	14	5
-Jánocska	CT	264	5	4	222	0	0	22	0	11	11
-Janocska	CT	254	0	7	247	0	0	0	0	0	8
-Janocska	CT	237	4	5	227	0	0	0	0	1	9
Kavocsán	CTC	870	14	0	845	0	0	1	0	10	0
-Kavecsán	CT	814	24	0	789	0	0	0	0	1	12
-Kavecsán	CT	919	3	5	895	0	0	0	0	16	4
-Kavecsán	CT	876	10	5	840	0	0	0	0	21	5
Keczerkosztolány	CTC	286	9	6	250	0	0	0	0	21	7
-Keczerkosztolán	CT	276	7	2	251	0	0	0	0	16	12
-Keczer-Kosztolán	CT	264	3	15	246	0	0	0	0	0	25
-Keczer-Kosztolán	CT	279	0	21	252	0	0	0	0	6	21
Keczerlipócz	CTC	281	8	0	270	0	0	0	0	3	2
-Keczerlipócz	CT	301	11	1	289	0	0	0	0	0	3
-Keczer-Lipócz	CT	275	5	6	264	0	0	0	0	0	7
-Keczer-Lipócz	CT	280	2	9	263	0	0	0	0	6	9
Keczerpeklén	CTC	410	33	41	285	0	0	0	0	51	48
-Keczerpeklén	CT	434	27	51	356	0	0	0	0	0	49
-Keczer-Peklén	CT	411	35	70	306	0	0	0	0	0	81
-Keczer-Peklén	CT	433	11	66	330	0	0	0	0	26	59

SÁROS vármegye	OTE	osz	mag	nem	szl	rom	rut	hor	sze	egy	zsi
Kisladna	CTC	270	18	0	235	0	0	0	0	17	0
-Kisladna	CT	320	22	7	290	0	0	0	0	1	8
-Kis-Ladna	CT	327	12	5	307	0	0	0	0	3	9
-Ladna (Kis-)	CT	355	6	9	326	0	0	0	0	14	3
Lapispatak	CTC	606	64	28	474	0	0	0	0	40	46
-Lapispatak	CT	617	28	47	537	0	0	0	0	5	44
-Lapispatak	CT	683	13	57	612	0	0	0	0	1	53
-Lapispatak	CT	703	11	27	639	0	0	0	0	26	55
Lemes	CTC	587	62	85	430	0	0	0	0	10	99
-Lemes	CT	634	75	69	470	0	0	0	0	20	85
-Lemes	CT	577	32	93	442	0	0	0	0	10	79
-Lemes	CT	633	65	99	449	0	0	0	0	20	113
Licsérd	CTC	522	10	10	486	0	0	0	0	16	10
-Licsért	CT	423	5	3	415	0	0	0	0	0	3
-Licsért	CT	384	0	0	384	0	0	0	0	0	3
-Licsért	CT	383	3	3	355	0	0	0	0	22	3
Modrafalva	CTC	125	6	2	117	0	0	0	0	0	5
-Mudrócz	CT	139	0	4	125	0	0	10	0	0	4
-Mudrócz	CT	137	3	2	132	0	0	0	0	0	5
-Mudrócz	CT	142	2	0	139	0	0	0	0	1	2
Nagyladna	CTC	277	12	3	220	0	23	0	0	19	0
-Nagyladna	CT	300	0	0	300	0	0	0	0	0	0
-Nagy-Ladna	CT	341	4	4	332	0	0	0	0	1	4
-Ladna (Nagy-)	CT	388	2	6	362	0	0	0	0	18	3
Óruzsin	CTC	470	34	11	425	0	0	0	0	0	10
-Óruzsin	CT	495	20	15	458	0	0	0	0	2	12
-Ó-Ruzsin	CT	466	15	5	440	0	0	0	0	6	11
-Ó-Ruzsin	CT	477	2	9	453	0	0	0	0	13	4
Patacskő	CTC	213	3	2	159	0	0	0	0	49	5
-Patacskő	CT	181	4	3	174	0	0	0	0	0	7
-Patacskő	CT	197	0	10	154	0	0	0	0	33	10
-Patacskő	CT	190	0	11	173	0	0	0	0	6	11
Sárosberettő	CTC	354	45	2	301	0	4	0	0	2	3
-Berettő	CT	352	20	8	323	0	0	0	0	1	22
-Berettő	CT	373	21	9	329	0	0	0	0	14	23
-Berettő	CT	362	0	20	326	0	0	0	0	16	21
Sárosbogdány	CTC	653	27	17	596	0	0	0	0	13	32

-Bogdány	CT	677	8	17	632	0	0	0	0	20	18
-Bogdány	CT	728	18	19	672	0	0	0	0	19	23
-Bogdány	CT	650	18	40	575	0	0	0	0	17	44
Sároskisfalu	CTC	482	16	6	419	0	0	0	0	41	4
-Kisfalu	CT	505	12	7	460	0	0	0	0	26	7
-Kisfalu	CT	462	2	3	446	0	0	0	0	11	3
-Kisfalu	CT	508	0	18	452	0	0	0	0	38	9
Sároskőszeg	CTC	493	84	32	366	0	0	0	0	11	19
-Kőszeg	CT	432	55	22	348	0	0	0	0	7	3
-Kőszeg	CT	439	25	22	386	0	0	0	0	6	9
-Kőszegh	CT	432	23	19	361	0	1	0	0	28	5
Sárosófalu	CTC	261	18	2	238	0	0	0	0	3	9
-Ófalu	CT	341	17	11	313	0	0	0	0	0	12
-Ó-Falu	CT	323	9	8	306	0	0	0	0	0	7
-Ófalu	CT	353	12	14	312	0	0	0	0	15	29
Senyék	CTC	121	14	0	103	0	0	0	0	4	0
-Senyék	CT	145	0	0	131	0	0	0	0	14	0
-Senyék	CT	131	0	0	131	0	0	0	0	0	0
-Senyék	CT	151	0	0	146	0	0	0	0	5	0
Somos	CTC	1421	66	22	1252	0	1	0	0	80	48
-Somos	CT	1390	30	28	1247	0	0	0	0	85	40
-Somos	CT	1405	9	63	1313	0	0	0	0	20	50
-Somos	CT	1516	43	15	1357	0	0	0	0	101	73
Somosújfalu	CTC	315	17	4	294	0	0	0	0	0	4
-Somosújfalu	CT	342	1	9	332	0	0	0	0	0	10
-Somos-Ujfalu	CT	368	0	4	364	0	0	0	0	0	11
-Somos-Ujfalu	CT	374	9	0	351	0	0	0	0	14	5
Tapolcsány	CTC	342	0	3	338	0	0	0	0	1	3
-Tapolcsány	CT	335	0	6	328	0	1	0	0	0	6
-Tapolcsán	CT	299	0	3	296	0	0	0	0	0	3
-Tapolcsán	CT	343	4	4	328	0	0	0	0	7	4
Terebő	CTC	202	1	4	188	0	0	0	0	9	5
-Terebő	CT	183	1	5	177	0	0	0	0	0	5
-Terebő	CT	187	14	1	172	0	0	0	0	0	3
-Terebő	CT	226	9	7	197	0	0	0	0	13	8
Tizsite	CTC	272	6	2	259	0	0	0	0	5	7
-Tizsite	CT	239	7	2	221	0	0	0	0	9	7
-Tizsite	CT	222	5	7	210	0	0	0	0	0	8
-Tizsite	CT	222	0	0	220	0	0	0	0	2	10
Turina	CTC	354	7	8	332	0	0	0	0	7	8
-Tubrina	CT	381	8	10	363	0	0	0	0	0	10
-Tuhrina	CT	379	0	11	368	0	0	0	0	0	11
-Tuhrina	CT	402	0	18	364	0	0	0	0	20	15
SÁROS vármegye	OTE	osz	mag	nem	szl	rom	rut	hor	sze	egy	zsi
Vargony	CTC	351	11	0	294	0	0	0	0	46	4
-Várgony	CT	375	8	6	338	0	1	0	0	22	14
-Várgony	CT	361	0	8	342	0	1	0	0	10	9
-Várgony	CT	370	3	19	325	0	1	0	0	22	19
Vörösvágás	CTC	576	30	9	511	0	0	0	0	26	6
-Vörösvágás	CT	709	33	31	643	0	0	0	0	2	20
-Vörösvágás	CT	783	15	45	701	0	0	0	0	22	20
-Vörösvágás	CT	772	15	28	697	0	0	0	0	32	19
Zsegnye	CTC	292	2	7	261	0	0	0	0	22	7
-Zsegnye	CT	275	1	15	245	0	0	0	0	14	14
-Zsegnye	CT	250	3	13	222	0	0	0	0	12	14
-Zsegnye	CT	313	8	26	246	0	0	12	0	21	34
Lemesi járás	43	16277	818	371	14313	1	29	1	0	744	474
Bártfa rtv.	CtC	6578	2179	1617	2571	5	21	0	0	185	2000
-Bártfa rtv.	CT	6102	997	1721	3234	0	14	0	0	136	1715
-Bártfa r.t.v.	CT	5069	358	1188	3294	0	27	0	0	202	1125
-Bártfa r.t.v.	CT	4884	216	645	3816	0	9	0	0	198	1113
Eperjes rtv.	CmC	16323	7976	1404	6494	170	47	4	2	226	2673
-Eperjes rtv.	Ct	14447	5513	1705	6804	27	121	6	5	266	2106
-Eperjes r.t.v.	CT	10371	2670	1786	5573	4	106	0	5	227	1429
-Eperjes r.t.v.	CT	10139	1963	1889	5705	2	162	3	2	413	1221
Kisszeben rtv.	CtC	3288	1168	341	1640	120	1	0	0	18	437
-Kisszeben rtv.	CT	3257	680	393	2112	0	4	0	0	68	392
-Kis-Szeben r.t.v.	CT	2817	499	250	2007	0	20	0	0	41	259
-Kis-Szeben r.t.v.	CT	2825	245	412	2088	0	0	0	0	80	238
SÁROS vármegye	43	174620	18088	9447	101855	321	38500	15	2	6392	12323

SZEPES vármegye	OTE	osz	mag	nem	szl	rom	rut	hor	sze	egy	zsi
Alsószalánk	CuC	1761	397	205	427	150	469	3	0	110	62
-Alsószlovinka	CU	834	56	101	93	0	561	2	0	21	23
-Alsó-Szlovinka	CU	693	21	30	53	0	589	0	0	0	18
-Szlovinka (Alsó-)	CU	1025	4	41	269	0	640	0	0	71	12
Felsőszalánk	CUC	750	9	90	91	1	550	0	0	9	12
-Felsőszlovinka	CU	689	1	20	39	0	617	0	0	12	13
-Felső-Szlovinka	CU	763	4	15	24	0	693	0	0	27	7
-Szlovinka (Felső-)	CT	1049	2	30	866	0	113	0	0	38	9
Gyónfalva	CTC	252	0	3	245	0	0	0	0	4	3
-Hrisócz	CT	262	0	3	257	0	0	0	0	2	3
-Hrisócz	CT	287	0	3	280	0	0	0	0	4	3
-Hrissócz	CT	299	0	3	286	0	0	0	0	10	3
Jekelfalva	CTC	1073	39	39	954	0	0	2	0	39	42
-Jekelfalu	CT	1081	29	50	986	0	0	0	0	16	63
-Jekelfalu	CT	951	30	50	863	0	0	0	0	8	55
-Jekelfalu	CT	1015	6	30	940	0	0	0	0	39	72
Kissolymár	CTC	187	6	19	162	0	0	0	0	0	0
-Kisfolkmár	CT	210	8	27	174	0	0	0	0	1	0
-Kis-Folkmár	CT	206	14	30	162	0	0	0	0	0	0
-Folkmár (Kis-)	CT	187	12	24	136	0	0	0	0	15	0
Kluknó	CTC	1083	49	39	993	1	0	0	0	1	22
-Kluknó	CT	1174	30	50	1080	0	0	0	0	14	37
-Kluknó	CT	1113	26	94	987	0	0	0	0	6	20
-Kluknó	CT	1356	16	100	1143	0	0	0	0	97	23
Kojsó	CTC	1066	14	15	1032	0	0	0	0	5	4
-Kojsó	CT	1171	15	18	1137	0	1	0	0	0	6
-Kojsó	CU	1169	13	45	47	0	1063	0	0	1	12
-Kojsó	CU	991	1	9	2	0	939	0	0	40	4
Margitfalva	CTC	798	66	66	640	0	0	0	0	26	56
-Margitfalu	CT	685	24	26	633	0	0	0	0	2	22
-Margitfalu	CT	663	10	50	601	0	0	0	0	2	32
-Margitfalu	CT	649	2	56	528	0	1	0	0	62	23
Nagykunczfalva	CTC	1269	23	31	1215	0	0	0	0	0	11
-Nagykunchfalu	CT	1354	23	18	1245	0	0	0	0	68	7
-Nagy-Kunchfalu	CT	1415	11	23	711	0	617	0	0	53	3

-Helczmanócz	CT	1610	8	31	1474	0	5	0	0	92	18
Nagysolymár	CTC	779	5	14	757	0	0	0	0	3	14
-Nagyfolkmár	CT	837	13	17	807	0	0	0	0	0	6
-Nagy-Folkmár	CT	697	3	13	669	0	0	0	0	12	5
-Folkmár (Nagy-)	CT	641	5	21	569	0	0	0	0	46	6
Óviz	CNC	336	44	196	95	0	0	0	0	1	0
-Óviz	CN	321	6	249	66	0	0	0	0	0	0
-Óviz	CN	366	54	197	115	0	0	0	0	0	0
-Óviz	CT	432	4	145	244	0	0	0	0	39	1
Prakfalva	CTC	632	50	85	496	0	0	0	0	1	0
-Prakfalu	CT	752	30	98	624	0	0	0	0	0	0
-Prakfalu	CT	734	30	97	598	0	3	0	0	6	1
-Prakfalu	CT	758	12	61	646	0	0	0	0	39	0
Rihnó	CTC	688	13	15	612	0	0	0	0	48	14
-Richnó	CT	704	24	17	661	0	0	0	0	2	12
-Richnó	CT	550	0	6	543	0	0	0	0	1	6
-Richnó	CT	564	1	7	515	0	0	0	0	41	8
Svedlér	CNC	1858	135	1554	72	0	0	0	0	97	15
-Svedlér	CN	1708	95	1443	162	0	0	0	0	8	12
-Svedlér	CN	1586	32	1460	64	0	0	0	0	30	12
-Svedlér	CN	1893	63	1647	75	0	0	0	0	108	16
Szepesapátka	CTC	83	0	0	83	0	0	0	0	0	0
-Opáka	CT	152	3	4	134	0	0	0	0	11	0
-Opáka	CT	116	0	0	116	0	0	0	0	0	0
-Opáka	CT	144	0	4	135	0	0	0	0	5	4
Szepeskárolyfalva	CTC	293	2	2	289	0	0	0	0	0	7
-Kalyava	CT	304	0	5	299	0	0	0	0	0	4
-Kalyava	CT	246	0	0	246	0	0	0	0	0	4
-Kalyava	CT	260	0	0	244	0	0	0	0	16	0
Szepesremete	CNC	1795	56	1625	39	0	1	0	0	74	28
-Szepesremete	CN	1907	52	1747	53	0	1	0	0	54	26
-Szepes-Remete	CN	1816	30	1698	33	0	0	0	0	55	29
-Remete	CN	1981	32	1746	63	0	0	0	0	140	25
Szomolnok	CNC	2345	556	1615	156	1	0	0	0	17	38
-Szomolnok	CN	2555	328	1948	216	2	1	0	0	60	80
-Szomolnok	CN	2220	90	2023	100	0	0	0	0	7	37
-Szomolnok	CN	2706	191	2312	105	0	0	0	0	98	45
Szomolnokhuta	CNC	1189	101	954	104	9	0	1	0	20	15
-Szomolnokhuta	CN	1149	58	960	40	0	43	0	0	48	31
-Szomolnok-Hutta	CN	963	26	894	41	0	0	0	0	2	25
-Szomolnok-Hutta	CN	1090	14	1003	27	1	0	0	0	45	18

SZEPES vármegye	OTE	osz	mag	nem	szl	rom	rut	hor	sze	egy	zsi
Zakárfalva	CTC	1371	32	121	1151	6	1	6	0	54	17
-Zakárfalu	CT	1224	20	65	1119	2	0	0	0	18	15
-Zakárfalu	CT	1008	9	16	983	0	0	0	0	0	15
-Zsakarócz	CT	944	1	15	844	0	0	0	0	84	11
Gölnicbányai járás	43	19608	1597	6688	9613	168	1021	12	0	509	36
Arnótfalva	CTC	176	1	0	160	0	0	0	0	15	0
-Arnótfalu	CT	184	0	0	184	0	0	0	0	0	0
-Arnótfalu	CT	153	0	0	144	0	0	0	0	9	0
-Arnótfalu	CT	153	0	0	143	0	0	0	0	10	0
Betlenfalva	CTC	413	27	46	276	0	0	0	0	64	49
-Betlenfalu	CT	403	20	33	344	0	0	0	0	6	31
-Betlenfalu	CT	399	14	45	299	0	0	0	0	41	30
-Betlenfalu	CT	487	15	40	397	0	0	0	0	35	30
Dénesfalva	CTC	205	1	2	202	0	0	0	0	0	0
-Dénesfalu	CT	235	0	8	227	0	0	0	0	0	6
-Dénesfalu	CT	232	0	2	230	0	0	0	0	0	2
-Danisócz	CT	235	0	9	204	0	0	0	0	22	7
Edösfalva	CTC	118	3	2	109	0	0	0	0	4	0
-Hadusfalu	CT	133	3	1	129	0	0	0	0	0	0
-Édesfalu	CT	127	5	3	119	0	0	0	0	0	0
-Hadusfalu	CT	112	1	5	105	0	0	0	0	1	4
Görögfalu	CUC	810	9	1	13	0	745	0	0	42	0
-Zavadka	CU	997	10	8	267	0	712	0	0	0	9
-Zavadka	CU	1079	0	7	10	0	1042	0	0	20	7
-Zavadka	CU	1229	0	3	9	0	1137	0	0	80	4
Haraszt	CTC	276	8	12	246	0	9	1	0	0	19
-Haraszt	CT	295	0	0	294	0	0	0	0	1	7
-Haraszt	CT	343	0	19	314	0	0	0	0	10	14
-Haraszt	CT	338	1	13	316	0	0	0	0	8	14
Hernádmáté	CTC	225	1	9	200	0	0	0	0	15	8
-Matejócz	CT	255	0	21	233	0	0	0	0	1	6
-Matejócz	CT	202	0	0	202	0	0	0	0	0	1
-Hernádmáté	CT	250	2	4	228	0	0	0	0	16	4

Hernádtapolcza	CTC	640	3	14	598	0	0	0	0	25	2
-Teplicska	CT	626	5	3	596	0	0	0	0	22	5
-Felső-Erdőfalva	CN	599	5	575	10	0	0	0	0	9	8
-Teplicz (Kis-)	CT	689	0	18	621	0	0	0	0	50	5
Imrikfalva	CTC	278	4	0	274	0	0	0	0	0	0
-Imrichfalu	CT	383	4	2	377	0	0	0	0	0	2
-Imrichfalu	CT	408	1	0	407	0	0	0	0	0	0
-Imrichfalu	CT	503	0	5	482	0	0	0	0	16	3
Káposztafalva	CTC	1161	56	31	1071	0	0	0	0	3	14
-Káposztafalu	CT	1256	41	55	1155	0	0	0	0	5	21
-Káposztafalu	CT	1405	34	66	1272	0	0	0	0	33	42
-Káposztafalu	CT	1566	27	56	1397	0	0	0	0	86	31
Kisistvánd	CTC	185	0	2	183	0	0	0	0	0	2
-Istvánfalu	CT	190	0	3	187	0	0	0	0	0	3
-Istvánfalu	CT	224	0	5	219	0	0	0	0	0	5
-Istvánfalu	CT	276	0	4	262	0	0	0	0	10	4
Lassúpatak	CTC	296	0	1	295	0	0	0	0	0	0
-Lassúpatak	CT	368	3	0	365	0	0	0	0	0	0
-Lassupatak	CT	436	1	0	431	0	0	0	0	4	0
-Stilbach	CT	377	0	10	354	0	0	0	0	13	0
Leszkovány	CTC	188	0	1	168	0	0	0	0	19	0
-Leszkovján	CT	168	0	0	168	0	0	0	0	0	0
-Leszkovján	CT	142	0	3	139	0	0	0	0	0	0
-Leszkovján	CT	132	0	4	122	0	0	0	0	6	0
Létánfalva	CTC	727	12	7	659	0	0	0	0	49	6
-Letánfalu	CT	697	2	13	651	0	0	0	0	31	7
-Letánfalu	CT	684	4	16	637	0	0	0	0	27	13
-Léthánfalu	CT	680	0	2	650	0	0	0	0	28	5
Márkusfalva	CTC	1670	241	123	1192	0	0	0	0	114	114
-Markuscsepánfalu	CT	1613	144	151	1202	0	0	1	0	115	79
-Márkus-Csépánfalu	CT	1510	76	154	1241	0	0	0	0	39	88
-Markus-Csépánfalu	CT	1606	28	179	1311	0	0	0	0	88	94
Merény	CNC	2289	165	1351	654	2	0	0	0	117	24
-Merény	CN	2103	63	1463	537	0	0	1	0	39	1
-Merény	CN	2224	44	1625	553	0	0	0	0	2	1
-Merény	CN	2827	22	2141	485	0	2	0	0	177	1
Ötösbánya	CTC	1596	333	147	952	73	8	6	1	76	41
-Kotterbach	CT	1201	119	102	962	4	0	5	0	9	31
-Kotterbach	CT	803	13	71	717	0	0	0	0	2	21
-Kotterbach	CT	873	1	90	733	0	0	0	0	49	27
Pálmafalva	CTC	677	9	3	665	0	0	0	0	0	0
-Pálmafalu	CT	750	7	12	731	0	0	0	0	0	11
-Pálmafalu	CT	630	1	11	618	0	0	0	0	0	7
-Harikócz	CT	626	2	12	586	0	0	0	0	26	9

SZEPES vármegye	OTE	osz	mag	nem	szl	rom	rut	hor	sze	egy	zsi
Szepesedelény	CTC	580	7	14	537	0	0	0	0	22	9
-Odorin	CT	536	6	12	513	0	0	0	0	5	10
-Odorin	CT	555	7	24	523	0	0	0	0	1	24
-Odorin	CT	658	5	19	611	0	1	0	0	22	23
Szepespatak	CTC	945	72	52	821	0	0	0	0	0	10
-Kishnilecz	CT	973	47	82	836	0	0	4	0	4	5
-Kis-Hnilecz	CT	883	10	63	809	0	0	0	0	1	5
-Hnilecz (Kis-)	CT	1041	2	51	932	0	0	0	0	56	2
Szepessümeg	CTC	1360	88	59	1213	0	0	0	0	0	37
-Szepessümeg	CT	1279	25	73	1179	0	0	0	0	2	34
-Szepes-Sümeg	CT	1130	16	115	962	0	0	0	0	37	76
-Smizsán	CT	1254	24	93	1010	0	0	0	0	127	75
Szepestamásfalva	CTC	373	17	5	316	0	0	0	0	35	14
-Tamásfalu	CT	376	0	16	360	0	0	0	0	0	10
-Tamásfalu	CT	370	4	9	352	0	0	0	0	5	10
-Tamásfalu	CT	381	6	18	340	0	0	0	0	17	20
Sztraczena	CTC	309	34	4	271	0	0	0	0	0	0
-Sztraczena	CT	301	10	11	280	0	0	0	0	0	7
-Sztraczena	CT	295	6	15	274	0	0	0	0	0	5
-Sztraczena	CT	307	0	5	288	0	0	0	0	14	7
Védfalu	CTC	371	33	10	289	0	0	1	0	38	13
-Vidernik	CT	321	13	11	278	0	0	0	0	19	7
-Vidernik	CT	320	6	10	292	0	0	0	0	12	10
-Vidernik	CT	341	1	10	309	0	0	0	0	21	12
Vereshegy	CUC	999	32	11	47	5	826	0	0	78	13
-Porács	CU	1093	4	15	35	0	1016	0	0	23	13
-Porács	CU	1078	2	12	20	0	1028	0	0	16	13
-Porács	CU	1341	5	13	24	0	1223	0	0	76	16
Iglói járás	42	16867	1156	1907	11411	80	1588	8	1	716	375
Busócz	CNC	441	24	360	52	0	0	0	0	5	31
-Busócz	CN	503	14	391	74	0	0	0	0	24	25
-Busócz	CN	502	7	448	45	0	0	0	0	2	23

-Bussócz	CN	530	0	455	56	0	0	0	0	19	32
Duránd	CNC	637	9	324	300	0	0	0	0	4	8
-Duránd	CN	603	10	444	149	0	0	0	0	0	5
-Durand	CN	592	8	479	105	0	0	0	0	0	3
-Durand	CN	666	8	525	109	0	0	0	0	24	3
Felsőerdőfalva	CNC	566	8	516	17	0	0	0	0	25	2
-Felsőerdőfalu	CN	591	7	566	6	0	0	0	0	12	8
-Teplicska	CT	599	0	3	579	0	0	0	0	17	3
-Leszna (Ó-)	CN	604	0	571	10	0	0	0	0	23	3
Hollólomnicz	CNC	535	10	440	44	0	0	0	0	41	18
-Hollólomnicz	CN	577	8	504	27	0	0	0	0	38	27
-Holló-Lomnicz	CN	660	7	579	44	0	0	0	0	30	15
-Lomnicz (Holló-)	CN	765	1	661	73	0	0	0	0	30	27
Hunfalva	CNC	1265	210	878	141	0	0	0	0	36	420
-Hunfalu	CN	1185	94	942	126	0	0	0	0	23	327
-Hunfalu	CN	1246	27	1078	107	0	0	0	0	34	331
-Hunfalu	CN	1315	5	1117	95	0	0	0	0	98	364
Izsákfalva	CNC	596	9	572	13	0	0	0	0	2	5
-Izsákfalu	CN	578	2	568	8	0	0	0	0	0	5
-Izsákfalu	CN	698	4	682	12	0	0	0	0	0	6
-Zsákócz	CN	726	0	689	16	0	0	0	0	21	11
Javorina	CTC	396	61	45	273	0	1	0	0	16	6
-Javorina	CT	257	18	37	200	0	0	0	0	2	2
-Javorina	CT	274	9	29	230	0	0	0	0	6	7
-Javorina és Szoliszkó	CT	287	8	15	249	0	0	0	0	15	4
Kakaslomnicz	CNC	1324	190	956	106	0	0	0	0	72	72
-Nagylomnicz	CN	1207	41	1013	145	0	0	0	0	8	68
-Nagy-Lomnicz	CN	1314	28	1166	79	0	0	0	0	41	61
-Lomnicz (Nagy-)	CN	1425	10	1253	91	0	0	0	0	71	61
Keresztfalu	CTC	583	90	41	374	0	0	0	0	78	16
-Keresztfalu	CT	489	3	58	427	0	0	0	0	1	26
-Keresztfalu	CT	524	1	35	449	0	0	0	0	39	10
-Keresztfalu	CT	548	5	43	457	0	0	0	0	43	13
Kisszalók	CTC	454	7	21	417	0	0	0	0	9	10
-Kisszalók	CT	368	2	13	352	0	0	0	0	1	12
-Kis-Szálók	CT	334	2	29	303	0	0	0	0	0	12
-Szalok (Kis-)	CT	315	0	26	278	0	0	0	0	11	12
Krig	CTC	178	0	9	157	0	0	0	0	12	2
-Krig	CT	251	0	21	229	0	0	0	0	1	11
-Krig	CT	281	1	26	247	0	0	0	0	7	14
-Krigh	CT	299	0	20	257	0	0	0	0	22	10
Lándok	CTC	1084	4	36	1041	0	0	0	0	3	12
-Lándok	CT	1057	0	40	1017	0	0	0	0	0	27
-Landok	CT	1071	1	26	1039	0	0	0	0	5	17
-Lándok	CT	1028	1	24	951	0	0	0	0	52	14

SZEPES vármegye	OTE	osz	mag	nem	szl	rom	rut	hor	sze	egy	zsi
Majorka	CNC	386	2	315	44	0	1	0	0	24	3
-Majerka	CN	387	6	302	79	0	0	0	0	0	4
<Leibic része volt.	CN	0	0	0	0	0	0	0	0	0	0
Maldur	CNC	598	4	560	8	0	0	0	0	26	1
-Maldur	CN	668	0	648	20	0	0	0	0	0	10
-Maldur	CN	692	0	692	0	0	0	0	0	0	12
-Maldur	CN	762	0	710	5	0	0	0	0	47	19
Ménhárd	CNC	803	16	451	294	0	0	0	0	42	13
-Ménhárd	CN	779	13	610	144	0	0	0	0	12	24
-Ménhárd	CN	769	3	668	98	0	0	0	0	0	19
-Menhárd	CN	789	0	736	35	0	0	0	0	18	17
Nagyőr	CNC	491	43	265	182	0	0	0	0	1	68
-Nagyőr	CN	471	13	297	160	0	0	0	0	1	39
-Nagy-Őr	CN	371	1	279	91	0	0	0	0	0	37
-Sztráska	CN	361	3	285	56	0	0	0	0	17	47
Rókus	CNC	656	13	388	195	0	0	0	0	60	15
-Rókusz	CN	682	8	463	178	0	0	0	0	33	13
-Rókusz	CN	630	0	508	109	0	0	0	0	13	8
-Rókusz	CN	659	1	546	79	0	0	0	0	33	13
Sörkút	CNC	455	0	352	72	0	0	0	0	31	4
-Viborna	CN	482	2	359	101	0	0	0	0	20	5
-Viborna	CN	467	0	362	85	0	0	0	0	20	15
-Viborna	CN	538	0	413	91	0	0	0	0	34	17
Száztelek	CUC	611	3	12	19	0	545	0	0	32	8
-Hodermark	CU	721	1	19	26	0	643	0	0	32	16
-Hodermark	CU	672	2	17	47	0	606	0	0	0	6
-Hodermark	CU	680	0	13	20	0	626	0	0	21	9
Szepesszentgyörgy	CTC	309	2	15	287	0	0	0	0	5	6
-Szentgyörgy	CT	337	0	34	265	0	0	0	0	38	11
-Szent-György	CT	291	0	20	271	0	0	0	0	0	5
-Szent-György	CT	306	4	25	237	0	0	0	0	40	4
Szepestótfalu	CTC	952	20	102	795	0	0	0	0	35	49

-Tótfalu	CT	1001	9	134	838	0	0	0	0	20	78
-Tótfalu	CT	973	11	121	824	0	1	0	0	16	100
-Tótfalu	CT	980	7	122	809	0	0	0	0	42	77
Tátraalja	CNC	323	18	243	47	0	0	0	0	15	0
-Forberg	CN	315	3	274	29	0	0	0	0	9	2
-Forberg	CN	314	0	284	19	0	0	0	0	11	3
-Forberg	CN	332	0	297	13	0	0	0	0	22	8
Toporcz	CNC	818	15	422	336	0	0	0	0	45	21
-Toporcz	CN	1037	33	562	399	0	0	0	0	43	34
-Toporcz	CN	970	19	634	296	0	0	0	0	21	43
-Toporcz	CN	1071	10	664	320	0	0	0	0	77	53
Zár	CTC	1115	11	14	1081	0	1	0	0	8	10
-Zsdjár	CT	1417	3	20	1381	0	0	2	0	11	23
-Zsdjár	CT	1374	1	6	1364	0	0	0	0	3	6
-Zsdjár	CT	1409	2	2	1345	0	0	0	0	60	7
Késmárki járás	31	15576	769	7337	6295	0	548	0	0	627	800
Alsórépás	CTC	533	8	0	511	0	0	0	0	14	0
-Alsórépás	CT	559	1	7	549	0	2	0	0	0	7
-Alsó-Répás	CT	660	1	14	631	0	4	0	0	10	17
-Répás (Alsó-)	CU	702	0	10	36	0	631	0	0	25	10
Ábrahámpikfalva	CTC	218	2	17	191	0	0	0	0	8	8
-Ábrahámfalupikfalu	CT	201	10	21	156	0	0	0	0	14	8
+Ábrahámfalu	CT	167	7	27	133	0	0	0	0	0	10
+Pikfalu	CT	50	0	0	50	0	0	0	0	0	0
+Ábrahámfalu	CT	193	0	31	157	0	0	0	0	5	21
+Pikócz	CT	54	0	1	52	0	0	0	0	1	0
Csontfalu	CTC	23	2	2	19	0	0	0	0	0	0
-Csontfalu	CT	24	0	1	23	0	0	0	0	0	0
-Csontfalu	CT	48	1	3	44	0	0	0	0	0	6
-Csontfalu	CT	70	0	6	62	0	0	0	0	2	6
Csütörtökhely	CTC	755	26	24	651	0	0	0	0	54	27
-Csötörtökhely	CT	756	26	30	669	0	0	0	0	31	27
-Csötörtökhely	CT	708	18	34	627	0	0	0	0	29	22
-Csütörtökhely	CT	752	10	26	676	0	0	0	0	40	25
Dolyán	CTC	115	1	2	111	0	0	0	0	1	0
-Dolyán	CT	131	3	4	123	0	0	0	0	1	2
-Koncsán-Dolyán	CT	187	11	9	167	0	0	0	0	0	7
-Koncsán-Dolyán	CT	222	9	13	195	0	0	0	0	5	12
Dománfalva	CTC	523	13	14	450	0	2	0	0	44	16
-Domán	CT	503	2	15	478	0	0	0	0	8	12
-Domán	CT	559	0	10	548	0	0	0	0	1	3
-Domanyócz	CT	593	3	22	532	0	0	0	0	36	12
Farkasfalva	CTC	336	8	28	288	0	0	0	0	12	9
-Farkasfalulök	CT	339	2	53	284	0	0	0	0	0	29
-Farkasfalu	CT	252	6	30	216	0	0	0	0	0	3
-Farkasfalu	CT	323	4	22	278	0	0	0	0	19	4
SZEPES vármegye	OTE	osz	mag	nem	szl	rom	rut	hor	sze	egy	zsi
Felsőrépás	CTC	398	3	0	395	0	0	0	0	0	0
-Felsőrépás	CT	433	0	2	431	0	0	0	0	0	0
-Felső-Répás	CT	470	0	3	466	0	0	0	0	1	5
-Répás (Felső-)	CT	591	1	5	574	0	0	0	0	11	4
Görgő	CTC	685	49	39	596	0	0	0	0	1	13
-Görgő	CT	753	32	65	629	0	0	0	0	27	29
-Görgő	CT	617	14	85	514	0	0	0	0	4	57
-Görgő	CT	723	8	58	625	0	0	0	0	32	44
Illésfalva	CTC	612	17	7	573	0	0	0	0	15	7
-Illésfalu	CT	613	14	6	593	0	0	0	0	0	5
-Illésfalu	CT	613	0	23	571	0	0	0	0	19	20
-Illésfalu	CT	586	21	3	524	0	0	0	0	38	22
Kiskerény	CTC	195	2	2	182	0	0	0	0	9	0
-Kurimján	CT	191	0	1	190	0	0	0	0	0	0
-Kurimján	CT	165	0	1	161	0	0	0	0	3	0
-Kurimján	CT	159	0	1	144	0	0	0	0	14	0
Kiskunczfalva	CTC	164	0	1	122	0	0	0	0	41	0
-Kiskunchfalu	CT	186	0	0	136	0	0	0	0	50	0
-Kis-Kunchfalu	CT	134	0	5	129	0	0	0	0	0	5
-Vilkócz	CT	136	0	7	124	0	0	0	0	5	7
Kisvár	CTC	181	0	0	181	0	0	0	0	0	0
-Hradiszkó	CT	199	0	4	180	0	0	0	0	15	0
-Hradiszkó	CT	167	0	0	167	0	0	0	0	0	0
-Hradiszkó	CT	164	0	0	159	0	0	0	0	5	0
Kolcsó	CTC	356	6	9	340	0	0	0	0	1	6
-Kolcsókoncsán	CT	386	7	0	377	0	1	0	0	1	3
-Kolcsó	CT	387	1	6	379	0	0	0	0	1	8
-Kolcsó	CT	373	0	15	341	0	0	0	0	17	15
Kőperény	CTC	394	8	1	370	0	0	0	0	15	0
-Ulozsa	CT	357	5	1	351	0	0	0	0	0	0
-Ulozsa	CT	351	0	3	342	0	0	0	0	6	3

-Ulozsa	CT	384	1	11	361	0	0	0	0	11	6
Lengvárt	CTC	230	0	4	178	0	0	0	0	48	4
-Lengvárt	CT	184	0	0	168	0	0	0	0	16	0
-Lengvárt	CT	191	0	0	163	0	0	0	0	28	0
-Lengvárt	CT	128	7	3	115	0	0	0	0	3	4
Lőcseszentanna	CTC	293	1	0	292	0	0	0	0	0	0
-Zavada	CT	293	0	0	293	0	0	0	0	0	0
-Zavada	CT	319	0	1	313	0	0	0	0	5	0
-Zavada	CT	342	0	2	324	0	0	0	0	16	2
Mahálfalva	CTC	199	4	23	172	0	0	0	0	0	19
-Mahalfalu	CT	220	2	35	183	0	0	0	0	0	30
-Mahalfalu	CT	171	0	22	147	0	0	0	0	2	22
-Mahalfalu	CT	220	47	3	166	0	0	0	0	4	48
Nemessány	CTC	204	3	4	197	0	0	0	0	0	4
-Nemessán	CT	244	7	8	225	0	0	0	0	4	6
-Nemessán	CT	260	5	22	233	0	0	0	0	0	19
-Nemessán	CT	238	13	9	207	0	0	0	0	9	14
Roskfalva	CTC	87	0	0	83	0	0	0	0	4	0
-Roskócz	CT	103	0	0	103	0	0	0	0	0	0
-Roskócz	CT	89	0	0	82	0	0	0	0	7	0
-Roskócz	CT	89	0	0	85	0	0	0	0	4	0
Ruszkin	CNC	588	12	412	147	0	0	0	0	17	12
-Ruszkin	CN	593	6	432	152	0	0	0	0	3	20
-Ruszkin	CN	578	0	505	63	0	0	0	0	10	14
-Ruszkinócz	CN	614	2	537	47	0	0	0	0	28	14
Szepesdarócz	CTC	379	11	6	325	0	0	0	0	37	9
-Szepesdarócz	CT	351	1	14	289	0	0	0	0	47	11
-Szepes-Darócz	CT	351	0	24	324	0	3	0	0	0	27
-Drávecz	CT	432	0	34	382	0	0	0	0	16	31
Szepesjánosfalva	CTC	186	1	6	163	0	0	0	0	16	6
-Szepesjánosfalu	CT	208	0	4	204	0	0	0	0	0	3
-Szepes-Jánosfalu	CT	197	0	11	185	0	0	0	0	1	11
-Jánócz	CT	222	0	14	199	0	0	0	0	9	14
Szepesudvard	CTC	368	6	100	220	0	0	0	0	42	5
-Dvorecz	CT	399	0	118	246	0	0	0	0	35	7
-Dvorecz	CT	317	2	123	192	0	0	0	0	0	5
-Dvorecz	CT	324	0	133	164	0	0	0	0	27	4
Tarczafő	CTC	886	16	3	829	0	3	0	0	35	0
-Toriszka	CT	1110	13	12	1085	0	0	0	0	0	5
-Toriszka	CU	1256	10	16	45	0	1173	0	0	12	13
-Toriszka	CU	1304	21	1	85	0	1148	0	0	49	18
Lőcsei járás	31	8908	199	704	7586	0	5	0	0	414	145

Alsózúgó	CTC	714	3	15	667	0	1	0	0	28	4
-Alsórusbach	CT	794	1	14	764	0	0	0	0	15	7
-Alsó-Rusbach	CT	799	0	17	773	0	0	0	0	9	8
-Ruzsbach (Alsó-)	CT	798	1	17	749	0	0	0	0	31	10

SZEPES vármegye	OTE	osz	mag	nem	szl	rom	rut	hor	sze	egy	zsi
Berkenyéd	CUC	1155	14	8	31	0	1030	0	2	70	13
-Jarembina	CU	1248	9	28	51	0	1109	0	0	51	24
-Jarembina	CU	1207	3	28	59	0	1089	0	0	28	27
-Jarembina	CU	1167	0	17	54	0	1041	0	0	55	13
Felsőzúgó	CTC	735	17	7	659	0	0	0	0	52	9
-Felsőrusbach	CT	725	5	7	681	0	0	0	0	32	4
-Felső-Rusbach	CT	810	1	51	706	0	5	0	0	47	37
-Ruzsbach (Felső-)	CT	897	0	8	858	0	0	0	0	31	7
Gnézda	CNC	1080	39	736	286	0	13	0	0	6	52
-Gnézda	CN	1110	46	846	215	0	0	0	0	3	30
-Gnézda	CN	1168	25	882	239	0	18	0	0	4	40
-Gnézda	CN	1295	6	1034	205	0	5	1	0	44	49
Hársád	CUC	869	0	5	2	0	857	0	0	5	5
-Littmanova	CU	983	2	8	1	0	962	0	0	10	8
-Litmanova	CU	759	1	8	2	0	743	0	0	5	8
-Littmanova	CU	828	0	21	18	0	754	0	0	35	27
Határhely	CTC	429	10	6	381	0	23	0	0	9	7
-Granasztó	CT	458	8	1	411	0	23	0	0	15	7
-Granasztó	CT	477	3	7	436	0	19	0	0	12	5
-Granasztó	CT	491	3	3	421	0	32	0	0	32	5
Kalács	CTC	570	4	13	539	0	0	0	0	14	16
-Kolacskó	CT	648	0	12	609	0	4	0	0	23	12
-Kolacskó	CT	690	1	15	674	0	0	0	0	0	12
-Kolacskó	CT	785	0	20	718	0	0	0	0	47	16
Kislomnicz	CNC	701	3	632	11	0	0	0	0	55	3
-Kislomnicz	CN	843	2	749	44	0	0	0	0	48	16
-Kis-Lomnicz	CN	824	2	788	34	0	0	0	0	0	9
-Lomnicz (Kis-)	CN	913	0	830	38	0	0	0	0	45	33
Komlóskert	CNC	653	10	570	27	0	10	0	0	36	11
-Hobgárt	CN	749	4	675	30	0	13	0	0	27	16

-Hobgárt	CN	833	1	787	25	0	9	0	0	11	23
-Hobgart	CN	1000	0	900	49	0	0	0	0	51	21
Kövesfalva	CUC	1215	15	17	33	0	1146	0	0	4	14
-Kamjonka	CU	1373	7	32	30	0	1291	0	0	13	29
-Kamjonka	CU	1457	4	19	54	0	1349	0	0	31	31
-Kamjonka	CU	1490	0	27	46	0	1331	0	0	86	19
Laczkvágása	CTC	369	2	11	348	0	1	0	0	7	10
-Laczkova	CT	404	0	4	400	0	0	0	0	0	3
-Laczkova	CT	446	0	6	439	0	0	0	0	1	6
-Laczkova	CT	581	0	16	533	0	0	0	0	32	16
Lublókorompa	CUC	203	1	6	1	0	194	0	0	1	7
-Lublókrempach	CT	236	0	8	228	0	0	0	0	0	8
-Lubló-Krempach	CU	241	0	10	6	0	225	0	0	0	11
-Krompach (Lubló-)	CU	269	2	2	5	0	245	0	0	15	3
Lublóváralja	CTC	233	0	5	180	0	0	0	0	48	3
-Szadeklublóvár	CT	300	1	23	276	0	0	0	0	0	15
-Szadek-Lublóvár	CT	357	9	20	274	0	21	0	0	33	22
-Szadek és Lublóvár	CT	279	0	11	246	0	0	0	0	22	8
Nagyszulin	CUC	607	9	6	1	0	581	0	0	10	6
-Szulin	CU	713	7	7	4	0	693	0	0	2	8
-Szulin	CU	780	0	9	2	0	768	0	0	1	10
-Szulin	CT	786	0	9	715	0	29	0	0	33	6
Ólubló	CTC	1841	189	261	1359	0	1	0	0	31	236
-Ólubló	CT	1977	132	322	1465	0	14	0	0	44	250
-Ó-Lubló	CT	2121	81	302	1694	0	12	0	0	32	215
-Lubló (Ó-)	CT	2188	23	257	1797	0	0	0	0	111	188
Pilhó	CTC	480	5	6	454	0	4	0	0	11	6
-Pilhó	CT	515	1	0	474	0	12	0	0	28	6
-Pilhó	CT	484	0	0	481	0	0	0	0	3	0
-Pilhó	CT	431	0	0	399	0	0	0	0	32	2
Podolin	CnC	1503	162	681	657	0	0	0	0	3	96
-Podolin	CN	1760	116	982	649	1	0	0	0	12	138
-Podolin	CN	1634	73	890	667	0	0	0	0	4	67
-Podolin	CN	1535	60	922	484	0	2	0	0	67	40
Poprádfalu	CTC	314	0	7	303	0	0	0	0	4	3
-Forbasz	CT	338	0	4	317	0	1	0	0	16	0
-Forbasz	CT	391	0	8	383	0	0	0	0	0	8
-Forbász	CT	486	0	9	454	0	0	0	0	23	4
Poprádremete	CuC	449	17	17	184	0	216	0	0	15	17
-Mnisek	CU	502	6	27	199	0	254	0	0	16	25
-Mnisek	CT	551	2	29	509	0	0	0	0	11	38
-Mnisek	CT	449	1	13	412	0	0	0	0	23	13
Szepesjakabfalva	CUC	1911	17	43	10	0	1798	0	0	43	37
-Szepesjakabfalva	CU	2487	16	64	14	0	2369	0	0	24	57
-Szepes-Jakabfalva	CU	2755	6	61	0	0	2659	0	0	29	44
-Jakubján	CU	2773	45	27	55	0	2534	0	0	112	43

SZEPES vármegye	OTE	osz	mag	nem	szl	rom	rut	hor	sze	egy	zsi
Újlubló	CTC	902	4	19	860	0	1	0	0	18	11
-Újlubló	CT	969	4	32	923	0	3	0	0	7	21
-Uj-Lubló	CT	1028	5	38	984	0	0	0	0	1	32
-Lubló (Uj-)	CT	1058	2	51	966	0	0	0	0	39	45
Ólublói járás	31	16933	521	3071	6993	0	5876	0	2	470	566
Alsólápos	DTD	617	5	13	567	0	0	0	0	32	11
-Alsólápos	DT	657	3	19	604	0	0	0	0	31	15
-Alsó-Lapos	DT	716	7	33	662	0	0	0	0	14	24
-Laps (Alsó-)	DT	716	0	34	658	0	0	0	0	24	27
Alsólehnicz	CTC	195	17	52	125	0	0	0	0	1	7
-Sublechnicz	CT	205	10	76	112	0	0	0	0	7	18
-Sub-Lehnicz	Ct	205	10	83	94	0	0	0	0	18	26
-Lechnicz (Sub-)	CN	194	3	103	80	0	0	0	0	8	23
Bélakorompa	DTD	690	2	8	667	0	0	0	0	13	10
-Dunajeczkrempach	DT	719	1	11	679	0	0	0	0	28	13
-Dunajecz-Krempach	DT	748	0	15	717	0	0	0	0	16	16
-Krempach (Dunajecz-)	DT	821	40	13	735	0	0	0	0	33	53
Dercsény	DTD	219	2	8	209	0	0	0	0	0	7
-Durstin	DT	231	0	16	213	0	0	0	0	2	10
-Durstin	DT	304	0	8	295	0	0	0	0	1	8
-Durstin	DT	309	0	7	284	0	0	0	0	18	8
Erdős	CTC	436	3	5	424	0	0	4	0	0	4
-Lessnicz	CT	522	1	6	496	0	0	0	0	19	6
-Lessnicz	CT	503	0	5	486	0	0	0	0	12	5
-Lesznicz	CT	522	0	6	503	0	0	0	0	13	5
Feketebércz	DTD	695	0	0	678	0	0	0	0	17	0
-Csarnagura	DT	721	0	4	717	0	0	0	0	0	4
-Csarnagura	DT	879	1	8	862	0	0	0	0	8	8

-Csarnagura	DT	906	0	0	869	0	0	0	0	37	5
Felsőlápos	DTD	723	4	3	703	0	0	0	0	13	3
-Felsőlápos	DT	801	1	21	777	0	0	0	0	2	19
-Felső-Lapos	DT	966	0	15	945	0	0	0	0	6	15
-Laps (Felső-)	DT	1000	0	20	922	0	0	0	0	58	17
Frigyesvágása	DTD	1219	30	51	1089	0	0	0	0	49	44
-Fridman	DT	1207	18	64	1107	0	0	0	0	18	58
-Fridman	DT	1289	4	53	1218	0	0	0	0	14	46
-Fridman	DT	1155	0	37	997	0	0	0	0	121	27
Gibely	CTC	164	1	10	151	0	0	0	0	2	11
-Gibely	CT	176	0	7	169	0	0	0	0	0	8
-Gibely	CT	260	0	6	254	0	0	0	0	0	6
-Gibely	CT	258	0	3	238	0	0	0	0	17	3
Hági	CTC	192	0	2	190	0	0	0	0	0	2
-Hági	CT	235	0	3	231	0	0	0	0	1	5
-Hági	CT	250	0	0	250	0	0	0	0	0	3
-Hághi	CT	283	0	6	270	0	0	0	0	7	9
Hanusfalva	CTC	467	15	11	394	0	0	0	0	47	11
-Hanusfalu	CT	582	11	36	518	0	0	0	0	17	38
-Hanusfalu	CT	535	2	21	493	0	0	0	0	19	16
-Hanusfalu	CT	578	8	38	505	0	0	0	0	27	34
Helivágása	CTC	583	1	33	485	0	8	0	0	56	35
-Helivágás	CT	559	1	38	484	0	3	0	0	33	41
-Helivágás	CT	517	1	31	482	0	0	0	0	3	31
-Haligócz	CT	590	1	32	535	0	0	0	0	22	33
Hóka	CTC	116	0	0	116	0	0	0	0	0	0
-Hafka	CT	133	0	0	133	0	0	0	0	0	0
-Hafka	CT	152	0	0	152	0	0	0	0	0	0
-Hafka	CT	161	0	0	154	0	0	0	0	7	5
Kisfrankvágása	CTC	297	1	2	289	0	0	0	0	5	3
-Kisfrankvágás	CT	321	0	8	312	0	0	0	0	1	3
-Kis-Frankvágása	CT	311	0	8	303	0	0	0	0	0	0
-Frankova (Kis-)	CT	302	0	0	295	0	0	0	0	7	0
Kislápos	DTD	321	2	0	319	0	0	0	0	0	0
-Kislápos	DT	402	0	0	402	0	0	0	0	0	0
-Kis-Lapos	DT	503	0	0	503	0	0	0	0	0	0
-Lapsanka	DT	523	0	2	501	0	0	0	0	20	3
Kristályfalu	CTC	576	2	24	505	14	0	0	0	31	21
-Richwald	CT	675	4	20	621	0	5	0	0	25	19
-Richwald	CT	688	1	21	657	0	0	0	0	9	19
-Richvald	CT	767	4	25	705	0	0	0	0	33	19
Lehnicz	CTC	564	2	30	461	0	0	0	0	71	16
-Lehnicz	CT	485	3	13	439	0	0	0	0	30	13
-Lehnicz	CT	514	1	6	494	0	0	0	0	13	7
-Lechnicz	CT	568	0	12	528	0	0	0	0	28	10
Nagyfrankvágása	CTC	390	0	19	363	0	5	0	0	3	16
-Nagyfrankvágás	CT	483	3	7	468	0	0	0	0	5	7
-Nagy-Frankvágása	CT	585	0	26	554	0	0	0	0	5	24
-Frankova (Nagy-)	CT	580	2	21	537	0	0	0	0	20	13

SZEPES vármegye	OTE	osz	mag	nem	szl	rom	rut	hor	sze	egy	zsi
Nagyhársas	CUC	845	12	25	15	0	775	0	0	18	20
-Nagylipnik	CU	893	18	27	24	0	785	0	0	39	37
-Nagy-Lipnik	CU	991	16	49	56	0	844	0	0	26	44
-Lipnik (Nagy-)	CU	965	5	22	31	0	853	0	0	54	34
Nagymajor	CUC	469	5	8	16	0	437	0	0	3	6
-Folyvárk	CU	504	3	7	7	0	476	0	0	11	8
-Folyvark	CU	486	0	10	2	0	473	0	0	1	10
-Folyvark	CU	473	0	7	8	0	443	0	0	15	7
Nedecz	DTD	1019	15	74	909	0	0	0	0	21	76
-Nedecz	DT	1135	16	110	963	0	4	0	0	42	111
-Nedecz	DT	1250	8	106	1115	0	0	0	0	21	104
-Nedecz	DT	1188	6	83	1028	0	0	0	0	71	89
Osztornya	CUC	1354	10	17	250	0	1061	0	0	16	12
-Oszturnya	CU	1845	0	26	103	0	1698	2	0	16	23
-Oszturnya	CU	1865	0	24	38	0	1793	0	0	10	8
-Oszturnya	CU	1742	0	13	29	0	1638	0	0	62	14
Ómajor	CTC	95	0	45	50	0	0	0	0	0	3
-Ómajor	CN	82	1	44	36	0	0	0	0	1	9
-Ó-Major	Cn	101	0	47	46	0	0	0	0	8	22
-Major (Ó-)	CN	120	0	67	51	0	0	0	0	2	12
Relyó	CTC	371	1	7	354	0	0	0	0	9	4
-Relyov	CT	414	0	5	392	0	0	0	0	17	8
-Relyov	CT	373	0	8	365	0	0	0	0	0	5
-Relyov	CT	423	0	7	400	0	0	0	0	16	5
Répásfalu	DTD	525	0	0	524	0	0	0	0	1	0
-Repiszkó	DT	569	0	0	569	0	0	0	0	0	0
-Repiszkó	DT	529	0	0	529	0	0	0	0	0	0
-Repiszkó	DT	602	0	0	585	0	0	0	0	17	0

Szentmindszent	DTD	754	9	14	696	0	1	1	0	33	13
-Kaczvin	DT	833	2	18	789	0	0	0	0	24	19
-Kaczvin	DT	854	1	17	810	0	0	0	0	26	22
-Kaczvin	DT	916	0	25	851	0	0	0	0	40	24
Szepesgyörke	DTD	739	2	10	689	0	0	0	0	38	9
-Jurgó	DT	793	2	21	754	0	0	0	0	16	34
-Jurgó	DT	756	1	13	703	0	0	0	0	39	17
-Jurgov	DT	725	0	5	673	0	1	0	0	46	6
Szepesmátyásfalva	CTC	764	2	13	719	0	0	0	0	30	10
-Mátyásfalu	CT	812	2	22	788	0	0	0	0	0	20
-Mátyásfalu	CT	920	1	21	876	0	0	0	0	22	25
-Mátyásfalu	CT	917	1	56	823	0	0	0	0	37	59
Szepesófalu	CTC	1244	154	270	682	1	1	0	0	136	303
-Szepesófalu	CT	1220	123	251	747	0	0	0	0	99	276
-Szepes-Ófalu	CT	1144	60	242	724	0	3	0	0	115	225
-Ófalu	CT	948	11	190	669	0	1	0	0	77	180
Tarhegy	CTC	141	1	12	128	0	0	0	0	0	9
-Kahlenberg	CT	133	2	4	114	0	0	0	0	13	7
-Kahlenberg	CT	121	0	5	109	0	0	0	0	7	6
-Kahlenberg	CT	115	0	6	108	0	0	0	0	1	6
Tavas	CTC	219	2	0	215	0	0	2	0	0	0
-Jezerszkó	CT	255	0	2	253	0	0	0	0	0	4
-Jezserszkó	CT	313	0	3	310	0	0	0	0	0	3
-Jazerszkó	CT	354	0	3	340	0	0	0	0	11	3
Újbéla	DTD	665	12	8	641	0	0	0	0	4	5
-Újbéla	DT	788	6	11	723	0	0	0	0	48	11
-Uj-Béla	DT	866	0	16	828	0	0	0	0	22	22
-Béla (Uj-)	DT	894	0	34	801	0	0	0	0	59	37
Újterebes	DTD	561	9	2	528	0	0	0	0	22	5
-Trips	DT	573	1	4	561	0	0	0	0	7	5
-Trips	DT	621	0	5	615	0	0	0	0	1	5
-Trips	DT	624	0	3	580	0	0	0	0	41	5
Szepesófalui járás	31	18229	321	776	14151	15	2288	7	0	671	676

Alsóerdőfalva	CNC	452	8	389	10	0	0	0	0	45	6
-Alsóerdőfalva	CN	429	0	379	15	0	0	0	0	35	9
-Alsó-Erdőfalva	CN	554	1	513	16	0	0	0	0	24	15
-Leszna (Uj-)	CN	509	0	472	0	0	0	0	0	37	3
Alsószépfalu	CTC	712	0	4	708	0	0	0	0	0	4
-Alsósunyava	CT	749	7	15	721	0	0	0	0	6	11
-Alsó-Sunyava	CT	764	6	12	746	0	0	0	0	0	7
-Sunyava (Alsó-)	CT	747	2	13	705	0	0	0	0	27	7
Batizfalva	CTC	793	20	29	714	0	0	0	0	30	19
-Batizfalu	CT	817	14	46	730	0	0	0	0	27	31
-Batizfalu	CT	896	15	54	806	0	0	0	0	21	38
-Batizfalu	CT	849	4	50	765	0	0	0	0	30	32
Erzsébetháza	CTC	619	7	2	574	0	0	0	0	36	4
-Kravján	CT	616	2	6	581	0	0	0	0	27	4
-Kravján	CT	664	1	4	632	0	0	0	0	27	3
-Kravján	CT	660	0	3	610	0	0	0	0	47	5

SZEPES vármegye	OTE	osz	mag	nem	szl	rom	rut	hor	sze	egy	zsi
Felka	CTC	1358	117	524	710	0	0	0	0	7	29
-Felka	CN	1120	103	622	391	0	0	0	0	4	45
-Felka	CN	1193	68	777	307	0	0	0	0	41	58
-Felka	CN	1173	23	887	220	1	0	0	0	42	38
Felszépfalu	CTC	668	17	1	640	0	0	0	0	10	6
-Felsősunyava	CT	660	0	4	656	0	0	0	0	0	3
-Felső-Sunyava	CT	591	0	4	587	0	0	0	0	0	5
-Sunyava (Felső-)	CT	561	0	7	533	0	0	0	0	21	9
Filefalva	CTC	200	13	3	133	0	0	0	0	51	0
-Filefalu	CT	240	15	15	169	0	0	1	0	40	3
-File-Falva	CT	190	0	2	180	0	0	0	0	8	0
-Filicz	CT	217	0	8	187	0	0	0	0	22	0
Gánócz	CTC	232	10	11	206	0	0	0	0	5	5
-Gánócz	CT	258	5	28	197	0	0	0	0	28	7
-Gánócz	CT	261	9	18	209	0	0	0	1	24	4
-Gánócz	CT	257	5	20	203	0	0	0	0	29	10
Gerlahfalva	CTC	580	88	37	417	0	0	0	1	37	27
-Gerlachfalu	CT	460	0	18	409	0	0	0	0	33	5
-Gerlachfalu	CT	449	0	11	415	0	0	0	0	23	3
-Gerlahfalu	CT	474	0	10	434	0	0	0	0	30	11
Hernádfalu	CTC	1709	26	19	1571	0	0	0	0	93	12
-Kubach	CT	1668	13	11	1613	0	0	0	0	31	9
-Krubach	CT	1591	3	22	1519	0	0	0	0	47	20
-Kubach	CT	1529	5	12	1415	0	0	0	0	97	16
Hernádfő	CTC	1410	4	9	1358	0	0	0	0	39	7
-Vikartócz	CT	1400	6	7	1348	0	0	0	0	39	7
-Vikartócz	CT	1345	5	26	1289	0	0	0	0	25	28

-Vikartócz	CT	1319	0	15	1205	0	0	0	0	99	11
Lándzsásötfalu	CTC	368	22	25	264	0	0	0	0	57	9
-Landsásfalu	CT	377	19	29	284	0	0	0	0	45	11
+Horka	CT	35	0	5	29	0	1	0	0	0	5
+Kissócz	CT	159	3	23	133	0	0	0	0	0	15
+Miklósfalu	CT	79	0	13	42	0	0	0	0	24	10
+Primfalu	CT	79	3	3	73	0	0	0	0	0	2
+Szent-András	CT	61	3	5	53	0	0	0	0	0	6
+Horka	CT	67	0	5	56	0	0	0	0	6	4
+Kissócz	CT	220	12	12	185	0	0	0	0	11	9
+Miklósfalu	CT	88	6	8	62	0	0	0	0	12	8
+Primócz	CT	82	6	5	67	0	0	0	0	4	4
+Szent-András	CT	120	0	12	105	0	0	0	0	3	9
Lucsivna	CTC	447	18	27	351	0	0	0	0	51	5
-Lucsivna	CT	468	6	29	388	0	0	0	0	45	9
-Lucsivna	CT	543	23	50	447	0	0	0	0	23	22
-Lucsivna	CT	627	27	66	494	0	0	0	0	40	37
Malompatak	CNC	606	197	380	22	0	0	0	0	7	96
-Mühlenbach	CN	385	3	371	9	0	0	0	0	2	5
-Mühlenbach	CN	367	1	354	11	0	0	0	0	1	2
-Müllenbach	CN	438	0	415	9	0	0	0	0	14	4
Mateócz	CNC	1609	220	1028	327	0	0	0	0	34	23
-Mateócz	CN	980	27	779	171	0	0	0	0	3	11
-Mateócz	CN	867	26	727	114	0	0	0	0	0	10
-Matheócz	CN	941	25	763	116	0	0	0	0	37	16
Menguszfalva	CTC	354	3	7	302	0	0	0	0	42	5
-Menguszfalu	CT	386	1	5	345	0	0	0	0	35	6
-Menguszfalu	CT	434	1	8	395	0	0	0	0	30	7
-Menguszfalva	CT	443	0	4	399	0	0	0	0	40	4
Nagyszalók	CNC	932	81	739	83	0	0	0	0	29	14
-Nagyszalók	CN	930	42	797	59	0	0	0	0	32	12
-Nagy-Szálók	CN	971	16	918	17	0	0	0	0	20	10
-Szalok (Nagy-)	CN	990	16	909	26	0	0	0	0	39	12
Ószelecz	CTC	202	0	3	134	0	0	0	0	65	3
-Hozelecz	CT	164	2	11	130	1	0	0	0	20	11
-Hozelecz	CT	123	0	3	120	0	0	0	0	0	3
-Hozelecz	CT	191	3	13	165	0	0	0	0	10	5
Savnik	CTC	903	49	22	807	0	0	0	0	25	13
-Schavnik	CT	920	25	23	838	0	0	0	0	34	9
-Sávnik	CT	985	11	18	933	0	0	0	0	23	21
-Schavnik	CT	1074	2	26	993	0	0	0	0	53	17
Stóla	CTC	280	27	26	183	0	0	4	0	40	7
-Stóla	CT	233	2	14	193	0	0	0	0	24	6
-Stóla	CT	218	1	8	196	0	0	0	0	13	5
-Stolla	CT	206	0	8	191	0	0	0	0	7	2
Strázsa	CTC	599	10	205	378	0	0	0	0	6	12
-Sztrázsa	Cn	580	31	271	270	0	0	0	0	8	14
-Strázsa	CN	496	10	318	165	0	0	0	0	3	11
-Strázsa	CN	601	15	404	158	0	0	0	0	24	17
Svábfalva	CTC	325	9	5	266	0	0	0	0	45	7
-Svábócz	CT	306	6	17	248	0	0	0	0	35	10
-Svábócz	CT	362	4	30	314	0	0	0	0	14	14
-Svábócz	CT	380	2	13	353	0	0	0	0	12	8
SZEPES vármegye	OTE	osz	mag	nem	szl	rom	rut	hor	sze	egy	zsi
Szepesszombat	CtC	977	228	319	422	0	1	0	1	6	31
-Szepesszombat	Cn	853	146	364	319	0	0	0	0	24	28
-Szepes-Szombat	CN	764	83	462	219	0	0	0	0	0	27
-Szepes-Szombat	CN	823	45	538	218	0	0	0	0	22	14
Szepestapolcza	CTC	976	19	18	861	0	0	0	0	78	6
-Szepesteplicz	CT	1002	22	9	904	0	0	0	0	67	11
-Szepes-Teplicz	CT	1009	2	27	934	0	0	0	0	46	8
-Teplicz	CT	1053	1	20	951	0	0	0	0	81	7
Szepesvéghely	CTC	1249	34	21	1092	0	0	0	0	102	22
-Szepesvéghely	CT	1244	7	26	1147	0	0	0	0	64	42
-Szepes-Véghely	CT	1208	11	42	1155	0	0	0	0	0	43
-Grenicz	CT	1221	3	38	1095	0	0	0	0	85	23
Szepesszombati járás	31	18560	1227	3853	12533	0	1	4	2	940	372
Ágostháza	CTC	629	22	4	496	0	0	0	0	107	4
-Wellbach	CT	626	39	11	489	0	1	0	0	86	16
-Welbach	CT	597	7	33	525	0	0	0	0	32	17
-Wellbach	CT	599	2	26	496	0	0	0	0	75	17
Baldócz	CTC	159	4	6	141	0	0	0	0	8	5
-Baldócz	CT	160	1	6	142	0	0	0	0	11	6
-Baldócz	CT	180	0	2	178	0	0	0	0	0	0
-Baldócz	CT	194	0	6	182	0	0	0	0	6	4
Beharócz	CTC	208	1	1	187	0	0	0	0	19	0
-Beharócz	CT	227	5	1	205	0	0	0	0	16	6
-Beharócz	CT	221	0	0	221	0	0	0	0	0	5
-Beharócz	CT	235	8	4	213	0	0	0	0	10	8

Detrefalva	CTC	367	12	3	345	0	0	1	0	6	5
-Olcznó	CT	421	15	11	364	0	0	5	0	26	9
-Olcznó	CT	320	0	5	315	0	0	0	0	0	5
-Olcsnó	CT	349	2	8	322	0	0	0	0	17	8
Felszalók	CTC	526	5	5	497	0	0	1	0	18	4
-Felszalók	CT	602	4	15	557	0	0	2	0	24	16
-Felső-Szalók	CT	611	8	24	553	0	1	4	0	21	27
-Szalók (Felső-)	CT	691	7	11	636	0	0	0	0	37	20
Garancspetrócz	CTC	204	1	10	193	0	0	0	0	0	11
-Grancspetrócz	CT	116	3	8	105	0	0	0	0	0	7
-Grancs-Petrócz	CT	134	12	2	120	0	0	0	0	0	5
-Grancs-Petrócz	CT	200	15	12	172	0	0	0	0	1	14
Göbölfalva	CTC	162	0	1	149	0	0	0	0	12	1
-Göbölfalva	CT	165	0	5	134	0	1	0	0	25	5
-Göbölfalva	CT	143	0	7	123	0	0	0	0	13	7
-Buglócz	CT	142	0	8	130	0	0	0	0	4	9
Harakócz	CTC	89	0	0	87	0	0	0	0	2	0
-Harakócz	CT	113	12	0	101	0	0	0	0	0	0
-Harakócz	CT	125	6	0	119	0	0	0	0	0	0
-Harakócz	CT	156	12	3	137	0	0	0	0	4	3
Hidegpatak	CTC	403	14	8	380	0	0	0	0	1	7
-Kolbach	CT	412	1	8	403	0	0	0	0	0	6
-Kohlbach	CT	378	0	10	367	0	0	0	0	1	8
-Kolbach	CT	461	1	5	437	0	0	0	0	18	5
Kattony	CTC	83	0	0	83	0	0	0	0	0	0
-Kattuny	CT	86	0	0	82	0	0	0	0	4	0
-Kattony	CT	98	0	0	98	0	0	0	0	0	0
-Katuny	CT	129	0	2	123	0	0	0	0	4	2
Kisolsva	CTC	158	1	2	155	0	0	0	0	0	2
-Olysavka	CT	187	0	2	185	0	0	0	0	0	2
-Olysavka	CT	169	0	2	167	0	0	0	0	0	2
-Olysavka	CT	156	0	1	152	0	0	0	0	3	2
Kolinfalva	CTC	390	8	3	333	0	0	0	0	46	5
-Kolinfalu	CT	360	7	18	282	0	0	0	0	53	15
-Kolinfalu	CT	322	0	6	284	0	0	0	0	32	3
-Kolinócz	CT	360	0	11	311	0	0	0	0	38	11
Korompa	CmC	6378	2560	1063	2440	46	13	24	131	101	427
-Krompach	Ct	4731	1280	1046	2154	9	1	4	0	237	321
-Krompach	CT	1663	66	476	1108	1	0	0	0	12	59
-Krompach	CT	1810	24	499	1202	0	0	0	0	85	67
Korotnok	CTC	96	0	6	90	0	0	0	0	0	4
-Korotnok	CT	107	2	5	97	0	0	0	0	3	3
-Korotnok	CT	123	2	9	109	0	0	2	0	1	8
-Korotnok	CT	131	1	7	119	0	0	0	0	4	7
Lazonpatak	CUC	90	0	0	8	0	82	0	0	0	0
-Lazonpatak	CT	74	0	0	74	0	0	0	0	0	0
-Lazonpatak	CT	70	0	0	58	0	12	0	0	0	0
-Podprocs	CU	89	0	0	10	0	74	0	0	5	0
Nagyolsva	CUC	718	2	11	3	0	692	0	0	10	12
-Olsavicza	CU	611	0	17	17	0	576	0	0	1	17
-Olsavicza	CU	679	0	19	17	0	637	0	0	6	17
-Olysavicza	CU	735	0	25	6	0	676	0	0	28	29

SZEPES vármegye	OTE	osz	mag	nem	szl	rom	rut	hor	sze	egy	zsi
Polyánfalu	CTC	212	4	0	208	0	0	0	0	0	0
-Polyanócz	CT	291	8	7	276	0	0	0	0	0	7
-Polyanócz	CM	273	269	0	4	0	0	0	0	0	11
-Polyanócz	CT	347	0	14	320	0	0	0	0	13	6
Pongráczfalva	CTC	141	0	0	126	0	0	0	0	15	0
-Pongráczfalu	CT	142	4	1	111	0	0	1	0	25	0
-Pongráczfalu	CT	134	6	6	118	0	0	0	0	4	5
-Pongráczfalu	CT	145	7	8	123	0	0	0	0	7	7
Ragyócz	CTC	293	9	7	264	0	0	0	0	13	10
-Ragyócz	CT	292	5	10	277	0	0	0	0	0	10
-Ragyócz	CT	275	7	4	264	0	0	0	0	0	11
-Ordzovján	CT	371	0	6	334	0	0	0	0	31	7
Szepesalmás	CTC	786	31	0	740	0	0	0	0	15	9
-Almás	CT	818	28	3	765	0	0	0	0	22	0
-Almás	CT	851	10	11	805	0	0	0	0	25	9
-Almás	CT	894	3	13	828	0	0	0	0	50	12
Szepesárki	CTC	433	16	12	399	0	0	0	0	6	9
-Jamnik	CT	448	2	11	431	0	0	0	0	4	7
-Jamnik	CT	414	1	24	389	0	0	0	0	0	7
-Jamnik	CT	440	0	11	410	0	0	0	0	19	5
Szepeshely	CtC	259	102	27	128	0	0	0	0	2	3
-Szepeshely	Ct	265	86	46	130	0	0	0	0	3	4
-Szepeshely	CT	267	34	52	175	0	0	0	0	6	0
-Káptolom (Szepesi-)	CT	285	23	51	201	0	0	0	0	10	10
Szepeskörtvélyes	CTC	592	22	21	532	0	0	0	0	17	11

-Körtvélyes	CT	624	26	39	496	0	0	0	0	63	24
-Körtvélyes	CT	617	35	25	540	0	0	0	0	17	26
-Körtvélyes	CT	680	24	40	592	0	0	0	0	24	28
Szepesmindszent	CTC	567	23	10	521	0	0	1	0	12	3
-Mindszent	CT	591	3	18	570	0	0	0	0	0	8
-Mindszent	CT	644	0	19	621	0	0	0	0	4	5
-Mindszent	CT	684	20	18	626	0	0	0	0	20	19
Szepesnádasd	CTC	224	6	15	200	0	0	0	0	3	20
-Szepesnádasd	CT	242	15	7	213	0	0	0	0	7	21
-Hinczócz-Tersztyán	CT	207	7	2	197	0	0	0	0	1	7
-Hinczócz (Tersztyán-)	CT	228	0	16	196	0	0	0	0	16	21
Szepesrét	CTC	175	2	0	157	0	0	0	0	16	0
-Lucska	CT	212	0	0	200	0	0	0	0	12	0
-Lucska	CT	190	0	0	185	0	0	0	0	5	0
-Lucska	CT	205	0	6	191	0	0	0	0	8	6
Szepesszentlőrincz	CTC	526	6	6	497	0	2	0	0	15	8
-Szepesszentlőrincz	CT	523	1	6	516	0	0	0	0	0	6
-Szepes-Szent-Lőrincz	CT	545	1	10	527	0	0	0	0	7	7
-Brutócz	CT	584	0	23	540	0	0	0	0	21	13
Szepesszentpál	CTC	252	7	4	226	0	0	0	0	15	4
-Szepesszentpál	CT	237	0	3	234	0	0	0	0	0	0
-Pavlyán	CT	245	0	2	241	0	0	0	0	2	2
-Pavlyán	CT	278	0	0	262	0	0	0	0	16	9
Szepestölgyes	CTC	367	4	5	344	0	0	0	0	14	0
-Dubrava	CT	383	4	0	379	0	0	0	0	0	3
-Dubrava	CT	360	0	5	354	0	0	0	0	1	4
-Dubrava	CT	426	0	4	411	0	0	0	0	11	4
Szlatvin	CTC	192	3	1	187	0	0	0	0	1	0
-Szlatvin	CT	249	5	3	240	0	0	0	0	1	4
-Szlatvin	CT	258	0	4	247	0	0	0	0	7	0
-Szlatvin	CT	246	1	0	239	0	0	0	0	6	0
Vitfalva	CTC	182	0	0	146	0	0	0	0	36	0
-Vitfalu	CT	184	1	6	151	0	0	1	0	25	4
-Vitfalu	CT	184	0	0	184	0	0	0	0	0	4
-Vitkócz	CT	168	3	10	150	0	0	0	0	5	5
Vojkfalva	CTC	290	1	6	274	0	0	0	0	9	6
-Voikfalva	CT	280	0	4	266	0	0	0	0	10	3
-Voikfalva	CT	237	3	2	232	0	0	0	0	0	0
-Vojkócz	CT	278	5	0	261	0	0	0	0	12	0
Zsigra	CTC	331	15	8	286	0	0	0	0	22	8
-Zsegra	CT	352	6	11	314	0	1	0	0	20	14
-Zsegra	CT	375	2	47	318	0	0	0	0	8	29
-Zsegra és Hotkócz	CT	373	2	28	330	0	0	0	0	13	26
Szepesváraljai járás	31	16482	2881	1245	10822	46	789	27	131	541	578

Gölniczbánya rtv.	CNC	3833	606	2095	1098	3	0	0	0	31	148
-Gölniczbánya rtv.	CN	4093	324	2686	1022	1	5	0	0	55	92
-Gölniczbánya r.t.v.	CN	3912	212	2871	812	0	11	0	0	6	71
-Gölniczbánya r.t.v.	CN	4353	229	3105	871	0	2	0	0	146	48
Igló rtv.	CtC	10525	3494	1786	5103	15	9	2	4	112	661
-Igló rtv.	CT	9301	2220	2042	4966	1	10	3	2	57	620
-Igló r.t.v.	CT	7345	786	2300	4214	0	1	0	0	44	429
-Igló r.t.v.	CT	7521	569	2249	4338	1	3	0	1	360	356

SZEPES vármegye	OTE	osz	mag	nem	szl	rom	rut	hor	sze	egy	zsi
Késmárk rtv.	CNC	6317	1314	3242	1606	7	0	1	1	146	1050
-Késmárk rtv.	CN	5606	952	3408	1074	2	0	0	0	170	907
-Késmárk r.t.v.	CN	4897	574	3225	1005	0	0	0	0	93	659
-Késmárk r.t.v.	CN	4475	347	3222	705	1	2	1	0	197	541
Leibicz rtv.	CtC	2782	213	1135	1311	0	1	0	0	122	49
-Leibicz rtv.	CN	2803	49	1486	1189	0	3	0	0	76	63
-Leibicz	CN	3025	30	2077	883	0	0	0	0	35	83
-Leibicz r.t.v.	CN	3084	26	2203	693	0	0	0	0	162	47
Lőcse rtv.	CtC	7528	2410	1377	3094	197	201	2	1	246	718
-Lőcse rtv.	Ct	7866	1670	1755	3633	290	414	2	2	100	709
-Lőcse r.t.v.	CT	6318	1056	1939	3175	1	0	4	0	143	416
-Lőcse r.t.v.	CT	6603	627	2152	3393	0	24	1	1	405	399
Poprád rtv.	CnC	2283	689	818	758	0	0	0	2	16	297
-Poprád rtv.	Cn	1530	261	737	517	0	0	0	0	15	202
-Poprád r.t.v.	CN	1156	99	655	399	0	0	0	0	3	108
-Poprád r.t.v.	CN	1034	40	659	279	0	0	0	0	56	77
Szepesbéla rtv.	CtC	2894	355	1247	1258	1	0	1	1	31	177
-Szepesbéla rtv.	CN	2623	198	1441	926	0	2	0	0	56	141
-Szepes-Béla	CN	2225	88	1572	542	0	3	0	0	20	110
-Béla r.t.v.	CN	2589	93	1884	526	0	2	0	0	84	111
Szepesolaszi rtv.	CTC	2413	340	440	1613	0	0	1	0	19	115
-Szepesolaszi rtv.	CT	2666	310	597	1715	1	0	0	1	42	139
-Szepes-Olaszi r.t.v.	CT	2334	71	586	1673	0	0	0	0	4	141
-Szepes-Olaszi r.t.v.	CT	2473	203	797	1401	0	0	0	0	72	115

Szepesváralja rtv.	CTC	3129	566	713	1832	0	0	0	0	18	388
-Szepesváralja rtv.	CT	3024	431	650	1918	0	2	1	0	22	294
-Szepes-Váralja r.t.v.	CT	3129	109	825	2180	0	0	0	0	15	251
-Szepes-Váralja r.t.v.	CT	3256	71	857	2173	1	0	0	0	154	264
SZEPES vármegye	31	172867	18658	38434	97077	532	12327	65	145	5629	7475

UNG vármegye	OTE	osz	mag	nem	szl	rom	rut	hor	sze	egy	zsi
Alsópásztély	EUE	305	9	31	0	0	265	0	0	0	32
-Bergendjátpásztély	EU	265	0	35	0	0	230	0	0	0	35
-Begenyát-Pásztély	EU	214	2	27	0	0	185	0	0	0	27
-Pásztély (Begednyát-)	EU	212	2	0	0	0	205	0	0	5	27
Csillagfalva	EUE	464	3	7	0	0	454	0	0	0	7
-Knyahina	EU	455	5	7	0	0	443	0	0	0	7
-Knyahina	EU	385	3	2	2	0	376	0	0	2	3
-Knyachina	EU	288	3	6	0	0	279	0	0	0	6
Csontos	EUE	1205	112	78	0	10	1000	2	0	3	98
-Kosztrina	EU	1122	18	11	6	0	1075	0	0	12	91
-Kosztrina	EU	880	10	77	1	0	791	0	0	1	77
-Kosztrina	EU	711	2	0	3	0	687	0	0	19	57
Domafalva	EUE	389	4	14	0	0	371	0	0	0	14
-Domasina	EU	405	1	0	0	0	403	0	0	1	14
-Domasina	EU	281	0	12	0	0	269	0	0	0	12
-Domasina	EU	234	0	0	0	0	231	0	0	3	11
Erdőludas	EUE	448	0	6	0	0	442	0	0	0	10
-Huszna	EU	449	0	0	0	0	449	0	0	0	14
-Huszna	EU	383	0	3	0	0	380	0	0	0	3
-Huszna	EU	384	0	0	0	0	378	0	0	6	15
Eszterág	EUE	404	1	10	0	0	393	0	0	0	13
-Sztricsava	EU	389	0	9	0	0	380	0	0	0	15
-Sztricsava	EU	345	0	12	0	0	333	0	0	0	12

-Sztricsava	ET	262	2	0	247	0	11	0	0	2	11
Felsőpásztély	EUE	361	1	0	0	0	356	0	0	4	13
-Rosztokapásztély	EU	331	5	1	0	0	325	0	0	0	12
-Rosztoka-Pásztély	EU	304	5	13	0	0	281	0	0	5	12
-Pásztély (Rosztoka-)	EU	268	2	0	0	0	262	0	0	4	12
Fenyvesvölgy	EUE	1128	100	131	0	1	894	0	0	2	132
-Sztavna	EU	990	42	82	0	0	865	1	0	0	100
-Sztavna	EU	788	24	89	15	0	660	0	0	0	76
-Sztavna	EU	660	18	66	17	0	543	0	0	16	66
Hajasd	EUE	1586	115	81	1	6	1353	6	0	24	92
-Voloszánka	EU	1170	16	0	1	0	1152	0	0	1	64
-Voloszánka	EU	1110	1	50	0	0	1051	0	0	8	50
-Voloszánka	EU	960	5	32	0	0	903	0	0	20	53
Határhegy	EUE	588	9	30	0	0	549	0	0	0	30
-Záhorb	EU	495	0	14	0	0	481	0	0	0	21
-Záhorb	EU	236	0	13	0	0	223	0	0	0	13
-Záhorb	EU	246	0	0	0	0	244	0	0	2	9
Határszög	EUE	792	9	14	0	0	769	0	0	0	14
-Verhovinabisztra	EU	811	2	0	0	0	809	0	0	0	13
-Verhovina-Bisztra	EU	658	0	15	0	0	643	0	0	0	16
-Bisztra (Verhovina-)	EU	592	1	0	0	0	578	0	0	13	11
Havasköz	EUE	2936	56	109	0	0	2771	0	0	0	116
-Lyuta	EU	2807	33	0	2	0	2772	0	0	0	139
-Lyuta	EU	2328	15	101	0	0	2212	0	0	0	101
-Lyuta	EU	1915	14	5	15	0	1820	0	0	61	90
Kiesvölgy	EUE	289	1	28	0	0	260	0	0	0	28
-Lubnya	EU	262	0	0	0	0	262	0	0	0	30
-Lubnya	EU	195	0	21	0	0	174	0	0	0	21
-Lubnya	EU	169	0	0	0	0	166	0	0	3	21
Kisberezna	EUE	1006	85	116	1	0	798	4	0	2	123
-Kisberezna	EU	1153	51	60	21	30	808	142	0	41	94
-Kis-Berezna	EU	742	30	73	25	0	614	0	0	0	77
-Berezna (Kis-)	EU	749	20	58	1	0	639	0	0	31	112
Ligetes	EUE	371	10	14	0	0	347	0	0	0	14
-Luh	EU	334	6	2	0	0	315	0	0	11	4
-Luh	EU	304	0	5	0	0	298	0	0	1	5
-Luch	EU	207	5	0	0	0	202	0	0	0	5
Mércse	EUE	501	4	38	19	0	439	0	0	1	38
-Mircse	EU	449	21	6	0	0	421	0	0	1	39
-Mircse	EU	356	12	33	0	0	311	0	0	0	41
-Mircse	EU	354	4	4	0	0	336	0	0	10	43
Nagyberezna	EuE	2822	426	930	300	9	1120	1	0	36	975
-Nagyberezna	Eu	2460	391	616	310	2	1124	0	0	17	757
-Nagy-Berezna	Eu	1607	263	351	258	0	731	0	0	4	470
-Berezna (Nagy-)	EU	1683	223	177	272	0	937	0	0	74	492
Nagypásztély	EUE	478	7	12	3	0	456	0	0	0	11
-Kosztyovapásztély	EU	401	7	30	0	0	364	0	0	0	30
-Kosztyova-Pásztély	EU	396	6	24	0	0	366	0	0	0	24
-Pásztély (Kosztyova-)	EU	364	0	5	0	0	351	0	0	8	23
Oroszmocsár	EUE	198	1	7	0	0	190	0	0	0	15
-Oroszmocsár	EU	186	1	2	0	0	183	0	0	0	22
-Orosz-Mocsár	EU	188	0	20	0	0	168	0	0	0	34
-Mocsár (Orosz-)	EU	182	0	0	0	0	178	0	0	4	17
Patakófalu	EUE	578	14	0	0	0	564	0	0	0	27
-Ósztuzsicza	EU	492	10	0	0	0	481	0	0	1	27
-Ó-Sztuzsicza	EU	410	0	20	0	0	390	0	0	0	20
-Sztuzsicza (Ó-)	EU	356	9	7	0	0	328	0	0	12	20
UNG vármegye	OTE	osz	mag	nem	szl	rom	rut	hor	sze	egy	zsi
Patakújfalu	EUE	456	8	5	0	0	438	0	0	5	32
-Újsztuzsicza	EU	423	3	0	0	4	416	0	0	0	31
-Uj-Sztuzsicza	EU	364	8	30	0	1	317	0	0	8	30
-Sztuzsicza (Uj-)	EU	292	0	1	1	0	281	0	0	9	28
Révhely	EUE	751	71	45	4	7	563	0	0	61	65
-Zábrogy	EU	498	9	17	3	11	445	3	0	10	17
-Zábrogy	EU	559	2	82	11	0	463	0	0	1	82
-Zábrogy	EU	366	18	1	0	0	346	0	0	1	18
Sóhát	EUE	1570	92	181	1	1	1291	1	0	3	209
-Csornoholova	EU	1281	58	34	3	9	1156	0	0	21	143
-Csornoholova	EU	942	11	86	7	2	826	0	0	10	85
-Csornoholova	EU	703	14	4	8	1	655	0	0	21	51
Sóslak	EUE	530	46	20	0	0	461	0	0	3	20
-Szolya	EU	480	14	3	0	0	463	0	0	0	30
-Szolya	EU	412	2	35	4	0	371	0	0	0	35
-Szolya	EU	382	1	6	1	0	360	0	0	14	43
Szemerekő	EUE	496	6	12	0	0	478	0	0	0	13
-Szmerekova	EU	439	2	0	0	0	437	0	0	0	11
-Szmerekova	EU	373	2	10	0	0	361	0	0	0	10
-Szmerekova	EU	365	1	7	0	0	348	0	0	9	7
Szénástelek	EUE	372	0	22	0	0	350	0	0	0	22
-Zauszina	EU	356	5	15	2	1	322	2	0	9	29

-Zauszina	EU	291	0	23	1	1	266	0	0	0	23
-Zsuszina	EU	264	0	2	0	0	252	0	0	10	17
Szuhapatak	EUE	487	5	0	0	0	482	0	0	0	21
-Szucha	EU	513	1	1	1	0	510	0	0	0	23
-Szucha	EU	374	1	20	0	0	353	0	0	0	20
-Szucha	EU	362	0	6	0	0	350	0	0	6	18
Tiha	EUE	1093	29	8	3	0	1052	0	0	1	53
-Ticha	EU	1014	6	0	1	0	1007	0	0	0	49
-Ticha	EU	859	4	43	0	0	810	0	0	2	43
-Ticha	EU	753	3	19	0	0	721	0	0	10	41
Ungbükkös	EUE	727	7	10	0	0	710	0	0	0	13
-Bukócz	EU	617	0	10	0	0	607	0	0	0	11
-Bukócz	EU	541	0	10	0	0	530	0	0	1	10
-Bukócz	EU	444	1	4	0	0	432	0	0	7	5
Uzsok	EUE	1045	62	130	1	1	823	0	0	28	125
-Uzsok	EU	927	41	24	1	0	861	0	0	0	125
-Uzsok	EU	753	15	112	0	0	619	0	0	7	112
-Uzsok	EU	572	19	13	2	0	529	0	0	9	70
Viharos	EUE	897	2	11	0	0	884	0	0	0	12
-Viska	EU	829	5	0	0	0	824	0	0	0	15
-Viska	EU	531	0	18	0	0	513	0	0	0	18
-Viska	EU	517	0	0	0	0	503	0	0	14	16
Nagybereznai járás	45	25273	1295	2100	333	35	21323	14	0	173	2387

Bajánháza	CMA	518	480	0	38	0	0	0	0	0	15
-Bajánháza	CM	510	470	0	37	0	2	0	0	1	30
-Bajánháza	CM	469	462	1	5	0	0	0	1	0	32
-Bajánháza	CM	488	403	0	72	0	0	0	0	13	59
Bátfa	EMA	210	205	0	3	0	2	0	0	0	6
-Bátfa	EM	209	205	3	1	0	0	0	0	0	10
-Bátfa	EM	202	192	2	7	0	1	0	0	0	11
-Bátfa	EM	242	225	2	10	0	0	0	0	5	21
Bés	CMA	678	675	0	3	0	0	0	0	0	39
-Bés	CM	774	767	6	1	0	0	0	0	0	50
-Bés	CM	839	802	36	1	0	0	0	0	0	57
-Beés	CM	883	844	0	4	0	0	0	0	35	55
Budaháza	CMA	146	146	0	0	0	0	0	0	0	7
-Budaháza	CM	119	117	0	2	0	0	0	0	0	10
-Budaháza	CM	98	82	3	13	0	0	0	0	0	3
-Budaháza	CM	143	142	0	0	0	0	0	0	1	11
Csap	EMA	2318	2294	11	5	2	4	0	0	2	338
-Csap	EM	1819	1781	14	11	2	1	0	0	10	276
-Csap	EM	1629	1591	28	5	0	0	0	0	5	259
-Csap	EM	1187	1114	11	9	0	2	0	0	51	193
Csicser	CMA	1203	1193	4	3	0	2	0	0	1	82
-Csicser	CM	1185	1183	0	2	0	0	0	0	0	90
-Csicser	CM	1121	1087	1	22	0	0	0	0	11	90
-Csicser	CM	1270	1212	1	12	0	2	0	0	43	120
Dobóruszka	CMA	616	612	0	0	0	2	0	0	2	17
-Dobóruszka	CM	679	679	0	0	0	0	0	0	0	24
-Dobóruszka	CM	706	645	27	34	0	0	0	0	0	36
-Dobóruszka	CM	741	711	0	2	0	0	0	0	28	30
Feketemező	CTC	261	13	0	248	0	0	0	0	0	3
-Feketemező	CT	271	8	7	255	0	0	0	0	1	7
-Feketemező	CT	241	5	0	236	0	0	0	0	0	2
-Feketemező	CT	231	41	0	187	0	0	0	0	3	2

UNG vármegye	OTE	osz	mag	nem	szl	rom	rut	hor	sze	egy	zsi
Gálocs	EMA	542	537	0	2	0	3	0	0	0	55
-Gálocs	EM	461	460	0	1	0	0	0	0	0	55
-Gálocs	EM	427	410	0	11	0	6	0	0	0	45
-Gálocs	EM	492	455	0	15	0	5	0	0	17	63
Győröcske	AMA	258	258	0	0	0	0	0	0	0	15
-Győröcske	AM	285	285	0	0	0	0	0	0	0	23
-Győröcske	AM	177	177	0	0	0	0	0	0	0	16
-Györöcske	AM	175	148	3	20	0	0	0	0	4	5
Iske	CMA	278	278	0	0	0	0	0	0	0	6
-Iske	CM	295	293	0	1	0	1	0	0	0	20
-Iske	CM	330	269	35	26	0	0	0	0	0	35
-Iske	CM	312	284	0	17	0	0	0	0	11	27
Kerész	CMA	217	214	0	3	0	0	0	0	0	16
-Kerész	CM	204	197	0	7	0	0	0	0	0	30
-Kerész	CM	173	136	14	13	0	0	0	0	10	14
-Kerész	CM	157	152	0	0	0	0	0	0	5	11
Kiskapos	CMA	492	479	1	12	0	0	0	0	0	12
-Kiskapos	CM	434	432	0	2	0	0	0	0	0	9
-Kis-Kapos	CM	504	485	6	11	1	1	0	0	0	10
-Kapos (Kis-)	CM	457	443	0	1	0	0	0	0	13	17
Kisrát	EMA	599	597	0	2	0	0	0	0	0	10

-Kisrát	EM	597	575	1	21	0	0	0	0	0	21
-Kis-Rát	EM	579	523	11	22	0	23	0	0	0	33
-Ráth (Kis-)	EM	564	527	2	17	0	3	0	0	15	50
Kisszelmencz	EMA	278	278	0	0	0	0	0	0	0	18
-Kisszelmencz	EM	246	245	1	0	0	0	0	0	0	29
-Kis-Szelmencz	EM	204	165	24	15	0	0	0	0	0	23
-Szelmencz (Kis-)	EM	193	178	4	8	0	0	0	0	3	12
Kisszeretva	CTC	296	13	15	267	0	0	0	0	1	15
-Kisszeretva	CT	388	28	18	268	73	1	0	0	0	23
-Kis-Szeretva	CT	293	7	22	264	0	0	0	0	0	22
-Szeretva (Kis-)	CT	257	71	22	160	0	0	0	0	4	22
Kistéglás	EMA	487	454	12	1	0	1	0	0	19	13
-Téglás	EM	476	452	18	5	0	0	0	0	1	26
-Téglás	EM	417	391	8	18	0	0	0	0	0	29
-Téglás	EM	374	360	0	0	0	0	0	0	14	37
Kráska	CTC	424	31	11	378	0	0	0	0	4	26
-Kráska	CT	405	10	33	361	0	0	0	0	1	33
-Kráska	CT	381	21	36	324	0	0	0	0	0	37
-Kráska	CT	357	1	0	352	0	0	0	0	4	23
Magasrév	CTC	1175	97	43	1035	0	0	0	0	0	48
-Viszoka	CT	1203	99	0	1104	0	0	0	0	0	49
-Viszoka	CT	1187	73	48	1066	0	0	0	0	0	52
-Viszoka	CT	1106	33	0	1048	0	0	0	0	25	87
Magyarkelecsény	CMA	339	339	0	0	0	0	0	0	0	15
-Kelecseny	CM	354	354	0	0	0	0	0	0	0	34
-Kelecseny	CM	390	387	0	3	0	0	0	0	0	35
-Kelecseny	CM	452	399	34	1	0	0	0	0	18	55
Magyarmocsár	CMA	325	325	0	0	0	0	0	0	0	23
-Mocsár	CM	307	307	0	0	0	0	0	0	0	7
-Mocsár	CM	314	308	0	6	0	0	0	0	0	26
-Mocsár	CM	325	303	10	3	0	0	0	0	9	39
Mátyócz	CMA	523	515	0	7	0	1	0	0	0	19
-Mátyócz	CM	465	456	6	2	0	1	0	0	0	20
-Mátyócz	CM	432	432	0	0	0	0	0	0	0	20
-Mátyócz	CM	451	437	0	0	0	0	0	0	14	68
Mokcsa	CMA	207	205	0	1	1	0	0	0	0	13
-Mokcsa	CM	209	204	0	5	0	0	0	0	0	20
-Mokcsa	CM	210	181	29	0	0	0	0	0	0	30
-Mokcsa	CM	208	201	0	0	0	0	0	0	7	25
Nagykapos	CMA	1222	1207	9	4	1	1	0	0	0	249
-Nagykapos	CM	1253	1245	3	4	0	1	0	0	0	258
-Nagy-Kapos	CM	1174	1131	39	4	0	0	0	0	0	290
-Kapos (Nagy-)	CM	1246	1190	0	2	0	0	0	0	54	268
Nagyrát	EMA	606	592	8	5	1	0	0	0	0	20
-Nagyrát	EM	567	551	9	7	0	0	0	0	0	23
-Nagy-Rát	EM	554	553	0	1	0	0	0	0	0	31
-Ráth (Nagy-)	EM	530	518	0	0	0	0	0	0	12	26
Nagyszelmencz	CMA	844	794	1	4	1	1	0	0	43	54
-Nagyszelmencz	CM	811	808	0	1	0	1	0	0	1	33
-Nagy-Szelmencz	CM	804	787	4	7	0	6	0	0	0	44
-Szelmencz (Nagy-)	CM	758	680	1	10	0	0	0	0	67	69
Nagyszeretva	CTC	564	63	32	457	0	0	0	0	12	36
-Nagyszeretva	CT	538	77	33	428	0	0	0	0	0	36
-Nagy-Szeretva	CT	573	123	27	420	3	0	0	0	0	31
-Szeretva (Nagy-)	CT	501	225	8	252	0	0	0	0	16	41
Palágy	EMA	485	482	1	2	0	0	0	0	0	58
-Palágy	EM	450	445	0	5	0	0	0	0	0	43
-Palágy	EM	498	482	0	5	0	6	0	0	5	75
-Palágy	EM	452	428	4	9	0	0	0	0	11	66
UNG vármegye	OTE	osz	mag	nem	szl	rom	rut	hor	sze	egy	zsi
Palágykomorócz	EMA	342	322	0	0	0	1	0	0	19	18
-Palágykomorócz	EM	325	319	1	4	0	1	0	0	0	16
-Palágy-Komorócz	EM	277	264	11	2	0	0	0	0	0	16
-Palágy (Komorócz-)	EM	314	302	1	0	0	0	0	0	11	31
Palló	EMA	483	477	0	6	0	0	0	0	0	22
-Palló	EM	492	492	0	0	0	0	0	0	0	23
-Palló	EM	520	476	24	7	0	13	0	0	0	31
-Palló	EM	518	505	0	0	0	0	0	0	13	33
Pálócz	CTC	2222	298	17	1903	0	0	0	0	4	184
-Pálócz	CT	2062	248	14	1791	0	6	0	0	3	134
-Pálócz	CT	1920	152	188	1458	0	0	0	0	122	192
-Pálócz	CT	1853	563	34	1191	0	0	0	0	65	162
Pályin	CtC	1121	520	42	541	0	0	0	0	18	39
-Pályin	CT	1086	491	35	560	0	0	0	0	0	56
-Pályin	CT	1019	279	96	635	0	0	0	0	9	97
-Pályin	CT	868	190	1	642	0	0	0	0	35	77
Rebrény	CTC	653	76	22	514	0	2	0	0	39	46
-Rebrin	CT	638	59	5	574	0	0	0	0	0	52
-Rebrin	CT	566	6	56	482	0	0	0	0	22	57
-Rebrin	CT	544	116	0	414	0	0	0	0	14	66

Szirénfalva	CMA	707	704	0	0	0	0	0	0	3	19
-Ptruksa	CM	681	674	0	7	0	0	0	0	0	22
-Ptruksa	CM	726	676	43	7	0	0	0	0	0	43
-Ptruksa	CM	618	581	1	2	0	0	0	0	34	49
Szürte	EMA	1144	1134	1	6	0	0	0	0	3	162
-Szűrte	EM	1155	1123	0	25	0	7	0	0	0	151
-Szürte	EM	1093	911	142	7	0	26	0	0	7	146
-Szürte	EM	1088	1008	3	34	0	0	0	0	43	132
Tegenye	CTC	222	37	2	183	0	0	0	0	0	19
-Tegenye	CT	299	51	24	222	0	2	0	0	0	25
-Tegenye	CT	272	49	28	195	0	0	0	0	0	28
-Tegenye	CT	249	36	0	195	0	0	0	0	18	15
Tiszaásvány	EMA	404	402	1	0	0	1	0	0	0	17
-Ásvány	EM	356	356	0	0	0	0	0	0	0	20
-Ásvány	EM	316	309	7	0	0	0	0	0	0	21
-Ásvány	EM	286	278	0	0	0	0	0	0	8	17
Tiszasalamon	EMA	768	765	0	3	0	0	0	0	0	36
-Salamon	EM	857	856	0	0	0	0	0	0	1	43
-Salamon	EM	807	769	30	3	0	5	0	0	0	38
-Salamon	EM	740	698	4	17	0	3	0	0	18	47
Ungcsepely	CMA	456	447	3	6	0	0	0	0	0	72
-Csepely	CM	279	279	0	0	0	0	0	0	0	18
-Csepely	CM	331	329	1	0	0	1	0	0	0	30
-Csepely	CM	298	295	0	0	0	0	0	0	3	50
Ungmogyorós	CMA	392	388	0	3	0	1	0	0	0	52
-Mogyorós	CM	407	407	0	0	0	0	0	0	0	51
-Mogyorós	CM	399	393	0	6	0	0	0	0	0	44
-Mogyorós	CM	374	352	0	7	0	1	2	0	12	54
Ungnyarád	CMA	212	212	0	0	0	0	0	0	0	20
-Nyarád	CM	188	188	0	0	0	0	0	0	0	17
-Nyarád	CM	218	213	0	5	0	0	0	0	0	33
-Nyarád	CM	219	205	0	7	0	1	0	0	6	27
Ungszenna	CTC	749	25	23	701	0	0	0	0	0	23
-Szenna	CT	754	33	8	709	0	4	0	0	0	26
-Szenna	CT	688	22	12	641	0	0	0	0	13	23
-Szenna	CT	721	38	14	653	0	2	0	0	14	84
Vaján	CMA	603	582	1	10	0	1	0	0	9	76
-Vaján	CM	622	593	1	15	0	0	0	0	13	75
-Vaján	CM	593	552	33	6	0	0	0	0	2	67
-Vaján	CM	623	604	0	0	0	0	0	0	19	79
Vajkócz	CMA	259	259	0	0	0	0	0	0	0	17
-Vajkócz	CM	250	249	0	0	0	1	0	0	0	23
-Vajkócz	CM	262	218	11	24	0	1	0	0	8	25
-Vajkócz	CM	250	232	0	12	0	0	0	0	6	31
Veskócz	CMA	368	355	12	1	0	0	0	0	0	51
-Veskócz	CM	365	361	0	4	0	0	0	0	0	38
-Veskócz	CM	370	368	0	2	0	0	0	0	0	19
-Veskócz	CM	348	337	0	1	0	0	0	0	10	26
Záhony	AMA	1231	1227	1	0	0	3	0	0	0	58
-Záhony	AM	1195	1192	1	0	0	0	0	0	2	54
-Záhony	AM	1174	1157	4	9	0	0	0	0	4	53
-Záhony	AM	972	934	6	3	0	1	2	0	26	52
Nagykaposi járás	45	28447	21606	273	6357	6	26	0	0	179	2159
Bercsényifalva	EUE	1513	182	49	9	0	1266	0	0	7	103
-Dubrinics	EU	1514	76	119	2	1	1293	5	0	18	120
-Dubrinics	EU	1200	25	58	3	0	1113	0	0	1	65
-Dubrinics	EU	1119	23	0	14	0	1055	0	0	27	85

UNG vármegye	OTE	osz	mag	nem	szl	rom	rut	hor	sze	egy	zsi
Drugetháza	EUE	1993	127	37	0	0	1829	0	0	0	63
-Zaricsó	EU	1848	20	7	1	0	1819	0	0	1	59
-Zaricsó	EU	1502	12	47	0	0	1443	0	0	0	47
-Zaricsó	EU	1397	4	34	1	0	1337	0	0	21	45
Egreshát	EUE	624	3	0	0	0	621	0	0	0	20
-Vulsinka	EU	587	0	30	0	0	557	0	0	0	30
-Vulsinka	EU	519	1	34	0	0	484	0	0	0	35
-Vulsinka	EU	469	0	34	0	0	427	0	0	8	38
Hárs	EUE	238	0	4	0	0	234	0	0	0	4
-Lipócz	EU	212	0	1	0	0	211	0	0	0	1
-Lipócz	EU	196	1	0	0	0	195	0	0	0	2
-Lipócz	EU	130	1	0	0	0	126	0	0	3	4
Kapuszög	EUE	832	15	25	1	0	778	0	0	13	23
-Vorocsó	EU	843	16	25	1	1	792	0	0	8	31
-Vorocsó	EU	758	17	24	7	0	704	0	0	6	24
-Vorocsó	EU	725	7	2	35	0	663	0	0	18	38
Kispásztély	EUE	280	5	16	3	0	256	0	0	0	16
-Kispásztély	EU	274	16	0	0	0	255	2	0	1	16
-Kis-Pásztély	EU	186	0	17	0	0	169	0	0	0	17

-Pásztély (Kis-)	EU	196	2	0	0	0	187	0	0	7	24
Kisturjaszög	EUE	681	7	9	0	0	665	0	0	0	18
-Kisturicza	EU	606	0	14	15	0	577	0	0	0	24
-Kis-Turicza	EU	530	2	25	1	0	502	0	0	0	31
-Turicza (Kis-)	EU	454	3	25	5	0	412	0	0	9	26
Mezőhuta	EUE	278	5	0	0	0	273	0	0	0	5
-Polenahuta	EU	249	0	5	0	0	243	0	0	1	5
-Huta-Polena	EU	228	0	7	0	0	221	0	0	0	7
-Polena (Huta-)	EU	151	0	0	0	0	147	0	0	4	11
Mokra	EUE	410	4	4	0	0	400	0	0	2	6
-Mokra	EU	358	10	8	0	0	340	0	0	0	11
-Mokra	EU	299	7	0	0	0	292	0	0	0	7
-Mokra	EU	204	0	0	0	0	204	0	0	0	7
Nagyturjaszög	EUE	906	22	0	0	7	877	0	0	0	42
-Nagyturicza	EU	836	19	1	3	0	813	0	0	0	26
-Nagy-Turicza	EU	740	2	27	2	0	704	0	0	5	23
-Turicza (Nagy-)	EU	636	6	9	1	0	603	0	0	17	19
Ószemere	EUE	796	16	20	6	6	748	0	0	0	33
-Ószemere	EU	796	28	45	2	2	712	0	0	7	45
-Ó-Szemere	EU	552	3	34	0	8	507	0	0	0	20
-Szemere (Ó-)	EU	557	2	13	40	12	474	0	0	16	18
Perecseny	EUE	2534	605	179	236	3	1447	18	0	46	214
-Perecseny	EU	2124	403	144	122	0	1388	4	0	63	168
-Perecseny	EU	1348	58	117	165	22	979	0	0	7	105
-Perecseny	EU	1233	33	84	245	18	806	0	0	47	98
Poroskő	EUE	2012	40	126	0	0	1846	0	0	0	130
-Poroskó	EU	2009	48	49	1	0	1911	0	0	0	141
-Poroskó	EU	1674	6	100	13	13	1533	0	0	9	98
-Poroskó	EU	1351	20	32	3	0	1256	0	0	40	97
Rákó	EUE	960	8	49	0	0	901	0	0	2	50
-Rákó	EU	898	2	0	0	0	896	0	0	0	38
-Rákó	EU	778	0	37	0	0	736	0	0	5	37
-Rákó	EU	600	0	0	0	0	591	0	0	9	22
Turjamező	EUE	904	38	15	0	4	847	0	0	0	24
-Turiapolena	EU	890	18	40	0	0	822	0	0	10	41
-Turia-Polena	EU	783	12	32	0	1	728	0	0	10	31
-Polena (Turia-)	EU	628	36	0	0	0	585	0	0	7	31
Turjaremete	EUE	2041	446	8	334	10	1237	2	0	4	218
-Turiaremete	EU	2033	309	28	531	13	1142	1	0	9	225
-Turia-Remete	EU	1548	51	211	359	10	905	0	0	12	193
-Remete (Turia-)	EU	1371	51	170	395	0	689	0	0	66	162
Turjasebes	EUE	1319	75	117	1	0	1122	0	0	4	74
-Turiabisztra	EU	1232	46	149	1	18	1017	0	0	1	60
-Turia-Bisztra	EU	994	47	111	11	0	818	0	0	7	49
-Bisztra (Turia-)	EU	787	0	15	1	0	757	0	0	14	49
Turjavágás	EUE	1603	38	0	0	0	1565	0	0	0	54
-Turiapaszika	EU	1471	23	0	4	0	1444	0	0	0	54
-Turia-Paszika	EU	1213	11	26	5	0	1171	0	0	0	25
-Paszika	EU	1017	31	0	0	0	978	0	0	8	24
Újkemencze	EUE	534	10	34	0	0	488	2	0	0	34
-Újkemencze	EU	433	5	31	0	0	397	0	0	0	31
-Uj-Kemencze	EU	381	6	32	0	1	337	0	0	5	32
-Kemencze (Uj-)	EU	301	3	2	25	0	268	0	0	3	27
Újszemere	EUE	921	10	16	0	0	895	0	0	0	15
-Újszemere	EU	871	11	0	0	0	860	0	0	0	14
-Uj-Szemere	EU	704	0	13	0	0	689	0	0	2	13
-Szemere (Uj-)	EU	632	1	2	5	0	612	0	0	12	18
Perecsenyi járás	45	21379	1656	708	590	30	18295	22	0	78	1146

UNG vármegye	OTE	osz	mag	nem	szl	rom	rut	hor	sze	egy	zsi
Alsószlatina	EUE	571	33	56	1	0	479	2	0	0	60
-Kisszlatina	EU	277	12	13	0	0	252	0	0	0	15
-Nagy-Szlatina	EU	523	21	64	8	0	423	0	0	7	65
-Szlatina (Nagy-)	EU	454	17	0	6	0	414	0	0	17	73
Andrásháza	EUE	452	0	43	0	0	409	0	0	0	43
-Andrasócz	EU	446	1	13	5	0	427	0	0	0	36
-Andrasócz	EU	419	0	40	7	0	372	0	0	0	40
-Andrasócz	EU	439	2	8	22	0	379	0	0	28	39
Antalócz	EUE	725	63	26	123	0	510	0	0	3	27
-Antalócz	EU	745	66	31	98	0	538	0	0	12	22
-Antalócz	EU	656	52	27	93	0	473	0	0	11	40
-Antalócz	EU	887	30	38	299	0	482	1	0	37	60
Bacsó	EUE	558	20	163	0	0	375	0	0	0	159
-Bacsava	EU	491	7	149	0	0	332	0	0	3	149
-Bacsava	EU	466	8	158	0	0	300	0	0	0	158
-Bacsava	EU	385	17	1	1	0	341	0	0	25	118
Felsőszlatina	EUE	274	1	15	0	0	255	0	0	3	15
-Nagyszlatina	EU	610	13	80	0	0	517	0	0	0	81

-Kis-Szlatina	EU	256	7	3	0	0	246	0	0	0	6
-Szlatina (Kis-)	EU	222	2	1	2	0	208	0	0	9	14
Horlyó	EUE	1274	25	172	20	0	1031	0	0	26	173
-Horlyó	EU	1235	66	132	1	0	1035	0	0	1	192
-Horlyó	EU	1182	30	163	15	1	962	0	0	11	217
-Horlyó	EU	1209	95	0	14	0	1067	0	0	33	244
Korláthelmecz	EMA	882	861	0	0	0	21	0	0	0	83
-Putkahelmecz	EM	786	763	0	2	0	20	0	0	1	65
-Putka-Helmecz	EM	765	648	24	0	0	93	0	0	0	64
-Helmecz (Putka-)	EM	762	643	2	5	0	86	0	0	26	81
Köblér	EUE	916	44	137	0	0	735	0	0	0	150
-Köblér	EU	911	19	140	0	0	752	0	0	0	175
-Köblér	EU	848	3	176	11	0	658	0	0	0	177
-Köblér	EU	722	13	1	6	0	656	0	0	46	169
Lehócz	EUE	435	37	50	0	0	348	0	0	0	52
-Lehócz	EU	461	34	44	11	0	372	0	0	0	45
-Lehócz	EU	439	12	83	6	0	336	0	0	2	87
-Lehócz	EU	427	100	0	0	0	316	0	0	11	102
Mélyút	EuE	528	17	87	182	0	241	0	0	1	92
-Hluboka	EU	466	11	55	13	0	384	0	0	3	55
-Hluboka	Eu	520	8	76	195	0	225	0	0	16	76
-Hluboka	Eu	483	28	1	215	0	221	0	0	18	76
Nagygajdos	EUE	593	9	55	0	0	529	0	0	0	55
-Gojdos	EU	551	13	4	7	0	527	0	0	0	41
-Gojdos	EU	491	0	32	0	0	459	0	0	0	32
-Gajdos	EU	392	12	0	0	0	368	0	0	12	19
Nagyláz	EUE	790	164	38	5	0	582	0	0	1	46
-Nagyláz	EU	412	62	4	2	0	343	0	0	1	22
-Nagy-Láz	EU	343	22	22	0	0	298	0	0	1	28
-Láz (Nagy-)	EU	372	35	0	7	0	319	0	0	11	25
Oroszkomoró	EUE	903	82	62	0	0	759	0	0	0	96
-Oroszkomorócz	EU	872	42	0	4	0	826	0	0	0	95
-Orosz-Komorócz	EU	819	42	55	12	0	710	0	0	0	102
-Komorócz (Orosz-)	EU	742	32	20	2	0	667	0	0	21	115
Szerednye	EmE	1867	881	193	134	0	642	0	0	17	482
-Szerednye	Eu	1729	186	322	507	0	713	0	0	1	403
-Szerednye	Et	1861	566	203	592	0	494	0	0	6	408
-Szerednye	Eu	1701	241	153	593	0	633	0	0	81	389
Ungcsertész	EUE	423	54	52	10	0	307	0	0	0	60
-Csertész	EU	436	42	3	0	0	390	0	0	1	58
-Csertész	EU	440	27	57	21	0	334	0	0	1	62
-Csertész	EU	386	22	51	13	0	280	0	0	20	63
Unggesztenyés	EUE	700	15	112	2	0	571	0	0	0	112
-Inglincz	EU	667	15	108	3	0	541	0	0	0	108
-Iglincz	EU	612	1	99	5	0	507	0	0	0	99
-Iglincz	EU	504	12	4	0	0	478	0	0	10	69
Ungordas	EUE	606	35	24	6	0	538	0	0	3	29
-Valkaja	EU	573	7	40	0	0	526	0	0	0	40
-Valkaja	EU	614	6	61	36	0	511	0	0	0	55
-Valkaja	EU	614	15	38	11	0	530	0	0	20	39
Ungsasfalva	EUE	503	9	91	0	0	403	0	0	0	89
-Orlyava	EU	533	17	1	0	0	515	0	0	0	121
-Orlyava	EU	502	5	102	0	0	395	0	0	0	42
-Orlyova	EU	419	2	0	0	0	400	0	0	17	85
Ungtölgyes	EUE	815	22	28	0	0	765	0	0	0	28
-Dubróka	EU	747	36	40	0	0	671	0	0	0	40
-Dubróka	EU	671	38	27	2	0	604	0	0	0	31
-Dubróka	EU	589	16	4	9	0	550	0	0	10	28
Szerednyei járás	45	13815	2372	1404	483	0	9500	2	0	54	1851

UNG vármegye	OTE	osz	mag	nem	szl	rom	rut	hor	sze	egy	zsi
Alsóbaskócz	CTC	307	6	4	296	0	1	0	0	0	4
-Baskócz	CT	309	0	0	308	0	1	0	0	0	4
-Baskócz	CT	240	0	4	236	0	0	0	0	0	4
-Baskócz	CT	279	3	0	267	0	0	0	0	9	8
Alsóhalas	CTC	375	63	8	275	0	29	0	0	0	19
-Alsóribnyicze	CT	393	24	20	298	0	51	0	0	0	14
-Alsó-Ribnyicze	CT	333	4	43	286	0	0	0	0	0	43
-Ribnyicze (Alsó-)	CT	346	10	6	309	0	11	0	0	10	64
Alsóhunkócz	CUC	717	37	42	5	0	632	0	0	1	45
-Hunkócz	CT	661	28	37	592	0	1	3	0	0	50
-Hunkócz	Cu	710	25	78	263	0	337	0	0	7	76
-Hunkócz	CT	633	26	4	337	0	250	0	0	16	79
Alsókánya	CTC	528	5	25	456	0	0	0	0	42	25
-Jesztreb	CT	603	23	1	579	0	0	0	0	0	19
-Jesztreb	CT	574	11	8	555	0	0	0	0	0	8
-Jesztreb	CT	501	7	0	491	0	0	0	0	3	20
BölcsőS	CUC	229	0	7	0	0	221	0	0	1	7

-Kolibábócz	CT	209	0	5	204	0	0	0	0	0	5
-Kolibábócz	CT	174	1	2	171	0	0	0	0	0	2
-Kolibábócz	CT	142	1	2	139	0	0	0	0	0	18
Bunkós	CTC	365	12	0	351	0	2	0	0	0	19
-Bunkócz	CT	360	3	22	318	0	0	0	0	17	22
-Bunkócz	CT	295	8	19	267	0	1	0	0	0	31
-Bunkócz	CT	312	58	11	235	0	0	0	0	8	30
Dióska	CTC	340	6	15	296	0	8	0	0	15	15
-Orehova	CT	274	3	6	265	0	0	0	0	0	6
-Orehova	CT	219	18	4	197	0	0	0	0	0	15
-Orechova	CT	198	15	3	178	0	0	0	0	2	25
Éles	CTC	456	3	13	440	0	0	0	0	0	13
-Osztró	CT	381	6	13	362	0	0	0	0	0	16
-Osztró	CT	444	3	28	413	0	0	0	0	0	28
-Osztró	CT	442	14	32	389	0	0	0	0	7	43
Fekésháza	CTC	415	21	8	382	0	0	0	0	4	16
-Fekésháza	CT	397	39	14	337	0	0	0	0	7	29
-Fekésháza	CT	307	18	3	286	0	0	0	0	0	8
-Fekésháza	CT	305	15	17	266	0	0	0	0	7	22
Felsőhalas	CUC	486	43	56	34	0	332	0	0	21	73
-Felsőribnyicze	CT	465	16	3	445	0	1	0	0	0	81
-Felső-Ribnyicze	CT	476	15	106	347	0	0	0	0	8	105
-Ribnyicze (Felső-)	CT	448	42	29	365	0	0	0	0	12	120
Felsőrőcse	CTC	552	39	20	433	0	2	0	0	58	37
-Felsőreviscse	CT	508	19	40	449	0	0	0	0	0	49
-Felső-Reviscse	CT	364	16	6	342	0	0	0	0	0	47
-Reviscse (Felső-)	CT	344	28	2	293	0	0	0	0	21	65
Fogas	CTC	461	84	0	375	0	2	0	0	0	67
-Závadka	Cm	441	214	26	198	0	2	0	0	1	56
-Závadka	CT	485	43	62	375	0	0	0	0	5	72
-Závatka	CT	434	11	42	356	0	0	0	0	25	70
Gézsény	CTC	676	66	0	574	0	1	0	0	35	34
-Gézsény	CT	594	17	1	568	0	8	0	0	0	39
-Gézsény	CT	598	4	45	534	0	3	0	0	12	48
-Gézsény	CT	582	39	8	508	0	6	0	0	21	56
Hajagos	CUC	648	24	24	4	0	594	0	0	2	29
-Klokocsó	CT	513	19	0	493	0	1	0	0	0	14
-Klokocsó	CT	520	17	22	475	0	0	0	0	6	22
-Klokocsó	CT	428	16	3	389	0	0	0	0	20	18
Hanajna	CUC	434	67	33	0	0	322	12	0	0	40
-Hanajna	CT	263	36	13	214	0	0	0	0	0	38
-Hanajna	CT	247	0	9	238	0	0	0	0	0	6
-Hanajna	CT	210	2	1	200	0	0	0	0	7	4
Harapás	CUC	411	22	11	0	1	372	0	1	4	21
-Kuszin	CT	353	13	5	335	0	0	0	0	0	14
-Kuszin	CT	349	1	2	333	0	4	0	0	9	11
-Kuszin	CT	260	7	9	232	0	3	0	0	9	17
Hegygombás	CUC	444	32	5	0	0	375	1	0	31	10
-Hliviscse	CT	495	27	12	390	0	9	5	0	52	8
-Hliviscse	CU	430	6	11	98	0	274	1	0	40	5
-Hliviscse	CU	389	3	14	71	0	234	2	0	65	5
Jeszenő	CTC	434	22	31	381	0	0	0	0	0	40
-Jeszenő	CT	424	15	61	347	0	1	0	0	0	64
-Jeszenő	CT	385	5	68	310	0	2	0	0	0	67
-Jeszenö	CT	338	56	4	271	0	0	0	0	7	53
Jeszenőremete	CTC	444	49	22	370	0	0	1	0	2	41
-Felsőremete	CT	505	9	0	496	0	0	0	0	0	65
-Felső-Remete	CT	443	3	70	359	0	11	0	0	0	68
-Remete (Felső-)	CT	355	20	2	322	0	0	0	0	11	70
Jósza	CUC	1091	66	67	2	17	934	0	0	5	70
-Jósza	CT	805	34	50	696	0	16	5	0	4	42
-Jósza	CT	634	15	38	574	0	1	0	0	6	32
-Jósza	CT	689	11	5	630	0	2	0	0	41	48
UNG vármegye	OTE	osz	mag	nem	szl	rom	rut	hor	sze	egy	zsi
Kapás	CUC	529	18	116	1	0	391	3	0	0	116
-Prikopa	CT	459	4	102	350	2	1	0	0	0	102
-Prikopa	CT	381	16	102	239	0	0	17	0	7	100
-Prékopa	CT	363	16	11	324	0	0	0	0	12	115
Katlanos	CTC	569	17	11	534	0	7	0	0	0	12
-Hornya	CT	559	45	10	503	0	0	0	0	1	33
-Hornya	CT	514	38	24	447	0	0	0	0	5	21
-Hornya	CT	501	6	1	469	0	0	0	0	25	40
Kereszt	CTC	396	17	18	354	0	0	0	0	7	27
-Kereszt	CT	466	8	25	397	0	36	0	0	0	61
-Kereszt	CT	417	35	20	354	0	0	0	0	8	47
-Kereszt	CT	376	39	5	327	0	0	0	0	5	74
Kisgajdos	CTC	141	7	6	128	0	0	0	0	0	7
-Kisgajdos	CT	146	4	6	136	0	0	0	0	0	10
-Gajdos	CT	140	0	10	130	0	0	0	0	0	10
-Gajdos	CT	123	0	0	118	0	0	0	0	5	10

Kisverbócz	CTC	290	6	2	282	0	0	0	0	0	7
-Verbócz	CT	295	14	4	276	0	1	0	0	0	10
-Verbócz	CT	257	0	14	241	0	2	0	0	0	13
-Verbócz	CT	274	1	8	264	0	0	0	0	1	10
Laborczszög	CtC	1730	641	207	653	0	1	0	0	228	283
-Sztrajnyán	CT	1682	84	351	1222	0	0	0	0	25	354
-Sztrajnyán	CT	1497	150	159	1052	0	1	0	0	135	276
-Sztrajnyán	CT	1411	153	179	943	0	0	0	0	136	272
Nagyzalacska	CTC	784	105	14	651	0	1	0	0	13	35
-Nagyzalacska	CT	850	38	2	810	0	0	0	0	0	23
-Nagy-Zalacska	CT	745	19	15	710	0	0	0	0	1	22
-Zalacska (Nagy-)	CT	688	6	13	651	0	0	0	0	18	28
Németvágás	CUC	615	6	145	31	0	428	0	0	5	143
-Németporuba	CU	581	5	132	41	0	402	0	0	1	131
-Német-Poruba	CT	500	1	129	364	4	0	0	0	2	129
-Poruba (Német-)	CT	513	0	124	347	0	25	0	0	17	127
Ördögvágás	CUC	571	10	63	5	0	463	1	0	29	64
-Ördögporuba	CT	514	0	73	441	0	0	0	0	0	73
-Ördög-Poruba	CT	454	2	73	378	0	1	0	0	0	73
-Poruba (Ördög-)	CT	382	0	12	368	0	0	0	0	2	64
Porosztó	CTC	523	20	66	431	0	0	0	0	6	68
-Porosztó	CT	519	18	59	442	0	0	0	0	0	66
-Porosztó	CT	472	67	35	370	0	0	0	0	0	80
-Porosztó	CT	394	23	55	298	0	1	0	0	17	83
Remetevasgyár	CTC	697	49	38	601	0	0	0	0	9	33
-Felsőremetevasgyár	CT	779	59	26	660	8	0	2	0	24	38
-Felső-Vasgyár-Remete	CT	608	36	62	510	0	0	0	0	0	21
-Remete-vasgyár	CM	625	577	10	9	0	0	0	0	29	8
Sárosmező	CTC	452	5	15	432	0	0	0	0	0	18
-Sárospolyánka	CT	421	41	2	378	0	0	0	0	0	15
-Sáros-Polyánka	CT	393	6	20	364	0	0	0	0	3	20
-Polyánka (Sáros-)	CT	395	21	12	332	5	0	14	0	11	21
Sárosremete	CTC	316	7	15	293	0	0	0	0	1	17
-Sárosremete	CT	389	122	58	208	0	0	0	0	1	81
-Sáros-Remete	CT	321	6	24	290	0	1	0	0	0	24
-Remete (Sáros-)	CT	277	5	0	258	0	0	0	0	14	33
Sárosrőcse	CTC	479	14	32	433	0	0	0	0	0	33
-Sárosreviscse	CT	520	14	41	465	0	0	0	0	0	42
-Sáros-Reviscse	CT	505	13	2	490	0	0	0	0	0	40
-Reviscse (Sáros-)	CT	484	14	0	461	0	0	0	0	9	82
Solymos	CTC	885	133	1	731	0	0	0	0	20	48
-Solymos	CT	884	47	0	837	0	0	0	0	0	68
-Solymos	CT	844	29	64	737	0	0	0	0	14	65
-Solymos	CT	792	15	24	722	0	7	0	0	24	70
Szenteske	CTC	308	92	22	192	0	2	0	0	0	43
-Szentes	CT	277	1	38	238	0	0	0	0	0	40
-Szentes	CT	274	4	33	237	0	0	0	0	0	35
-Szentes	CT	249	8	27	207	0	0	0	0	7	32
Szobráncz	CtC	1216	538	76	577	0	2	0	0	23	296
-Szobráncz	CT	1143	372	165	600	0	5	0	0	1	319
-Szobráncz	CT	1048	133	345	562	0	1	0	0	7	360
-Szobráncz	Ct	1074	339	234	459	0	0	0	0	42	349
Szobránczkomoró	CTC	247	6	8	231	0	0	0	0	2	8
-Szobránczkomorócz	CT	289	2	15	272	0	0	0	0	0	15
-Szobráncz-Komorócz	CT	262	31	26	205	0	0	0	0	0	31
-Szobráncz (Komarócz-)	CT	336	45	0	276	0	0	0	0	15	38
Tarna	CUC	676	28	15	17	0	616	0	0	0	13
-Tarna	CT	748	33	11	689	0	6	0	0	9	14
-Tarna	CT	683	33	17	623	0	0	0	0	10	14
-Tarna	CT	563	27	4	516	0	0	0	0	16	13
Tiba	CTC	757	55	106	591	0	2	0	0	3	104
-Tiba	CT	813	81	114	614	0	1	0	0	3	120
-Tiba	CT	724	100	133	476	0	0	0	0	15	146
-Tiba	CT	816	56	164	576	0	0	0	0	20	174
UNG vármegye	OTE	osz	mag	nem	szl	rom	rut	hor	sze	egy	zsi
Tibaváralja	CtC	485	10	74	203	14	180	0	0	4	74
-Váralja	CT	517	28	80	353	8	47	0	0	1	81
-Váralja	CU	438	16	75	10	0	335	0	0	2	73
-Váralja	CU	419	7	7	70	0	321	0	0	14	68
Törökruszka	CTC	449	15	13	291	0	2	0	0	128	18
-Ruszkócz	CT	425	8	31	382	0	3	0	0	1	31
-Ruszkócz	CT	374	10	34	266	0	0	0	0	64	34
-Ruszkócz	CT	322	14	0	246	0	1	0	0	61	61
Ubrezs	CTC	1016	38	58	906	1	4	0	0	9	71
-Ubrezs	CT	1025	30	106	845	0	1	0	0	43	103
-Ubrezs	CT	900	17	113	701	0	0	1	0	68	111
-Ubrezs	CT	846	24	6	697	0	3	0	0	116	117
Unglovasd	CUC	600	20	99	0	1	479	1	0	0	112
-Konyus	CT	525	15	110	389	0	10	0	0	1	110
-Konyus	CT	479	10	105	359	0	4	1	0	0	106

-Kónyus	CT	361	0	0	354	0	0	0	0	7	82
Ungtavas	CTC	347	1	2	344	0	0	0	0	0	2
-Kalusa	CT	355	2	0	353	0	0	0	0	0	5
-Kalusa	CT	321	1	7	313	0	0	0	0	0	7
-Kalusa	CT	322	2	1	300	0	0	0	0	19	16
Vadászfalva	CTC	405	8	53	344	0	0	0	0	0	53
-Benetine	CU	419	1	58	6	0	354	0	0	0	58
-Benetine	CU	334	0	69	0	0	265	0	0	0	66
-Benetine	CU	361	0	3	3	0	348	0	0	7	74
Vajna	CTC	466	6	37	419	0	0	0	0	4	39
-Vajnatina	CT	462	21	38	401	0	2	0	0	0	42
-Vajnatina	CT	455	9	64	380	0	0	0	0	2	66
-Vajnatina	CT	476	10	3	441	0	0	0	0	22	93
Vámoslucska	CTC	506	70	1	433	0	0	0	0	2	61
-Lucska	CT	534	12	62	460	0	0	0	0	0	63
-Lucska	CT	486	15	70	401	0	0	0	0	0	74
-Lucska	CT	448	18	2	407	0	0	0	0	21	85
Vinna	CTC	1472	97	37	1307	0	0	0	0	31	47
-Vinnabanka	CT	1418	54	74	1282	0	1	6	0	1	58
-Vinna-Banka	CT	1305	75	100	1116	0	1	0	0	13	99
-Banka-Vinna	CT	1325	30	24	1208	0	0	1	0	62	98
Zalacska	CTC	893	46	27	820	0	0	0	0	0	33
-Kiszalacska	CT	797	25	6	766	0	0	0	0	0	31
-Kis-Zalacska	CT	794	20	23	751	0	0	0	0	0	23
-Zalacska (Kis-)	CT	721	19	4	687	0	0	0	0	11	44
Zuhogó	CTC	629	12	36	565	0	1	0	0	15	39
-Csecsehó	CT	596	9	45	541	0	1	0	0	0	47
-Csecsehó	CT	612	7	38	567	0	0	0	0	0	39
-Csecsehó	CT	618	7	0	584	0	0	0	0	27	40
Szobránci járás	45	29262	2764	1804	17474	34	6406	19	1	760	254

Alsódomonya	EUE	1075	83	26	218	0	741	4	0	3	26
-Alsódomonya	EU	1005	88	31	152	0	729	1	0	4	33
-Alsó-Domonya	EU	865	32	27	69	0	737	0	0	0	26
-Domonya (Alsó-)	EU	820	34	14	122	0	590	0	0	60	28
Alsónémeti	CTC	439	53	30	328	0	28	0	0	0	33
-Alsónémeti	CT	403	45	0	333	0	22	0	0	3	17
-Alsó-Németi	CT	330	34	16	274	0	6	0	0	0	24
-Németi (Alsó-)	CT	286	45	0	231	0	0	0	0	10	34
Árok	EUE	680	50	0	0	0	630	0	0	0	14
-Árok	EU	664	24	21	0	0	619	0	0	0	21
-Árok	EU	619	14	7	0	0	590	0	0	8	16
-Árok	EU	649	12	4	0	0	608	0	0	25	16
Baranya	EMA	754	382	48	14	0	310	0	0	0	60
-Baranya	EU	791	297	43	22	0	429	0	0	0	53
-Baranya	EU	689	195	40	22	0	432	0	0	0	47
-Baranya	EU	632	208	2	51	0	343	0	0	28	37
Bező	CTC	1699	51	120	1527	0	0	1	0	0	124
-Bező	CT	1800	95	60	1639	0	2	0	0	4	138
-Bező	CT	2119	79	150	1884	0	3	0	0	3	157
-Bezö	CT	1978	146	79	1668	0	0	0	0	85	102
Botfalva	EMA	460	440	2	16	0	0	0	0	2	69
-Botfalva	EM	523	490	14	15	0	3	0	0	1	80
-Botfalva	EM	462	443	0	17	0	2	0	0	0	98
-Botfalva	EM	544	524	0	9	0	0	0	0	11	85
Czigányos	EUE	269	22	12	0	0	235	0	0	0	12
-Czigányócz	EU	278	25	0	2	1	250	0	0	0	11
-Czigányócz	EU	236	28	20	0	0	188	0	0	0	22
-Czigányócz	EU	239	26	0	10	17	175	0	0	11	34
Császlócz	EMA	559	551	0	2	0	6	0	0	0	46
-Császlócz	EM	618	590	1	5	0	22	0	0	0	70
-Császlócz	EM	622	566	4	20	0	30	0	0	2	53
-Császlócz	EM	588	425	7	87	2	43	0	0	24	27

UNG vármegye	OTE	osz	mag	nem	szl	rom	rut	hor	sze	egy	zsi
Felsődomonya	ETE	680	32	17	574	0	52	0	0	5	24
-Felsődomonya	ET	681	32	0	646	0	1	0	0	2	17
-Felső-Domonya	ET	668	26	12	441	0	189	0	0	0	11
-Domonya (Felső-)	ET	621	16	0	558	0	21	0	0	26	23
Felsőnémeti	CTC	295	19	34	234	0	8	0	0	0	34
-Felsőnémeti	CT	297	18	40	238	1	0	0	0	0	45
-Felső-Németi	CT	256	7	47	195	0	0	0	0	7	47
-Németi (Felső-)	CT	227	15	14	182	0	7	0	0	9	54
Gerény	EUA	1173	430	95	14	0	634	0	0	0	163
-Gerény	EU	949	160	85	31	0	672	0	0	1	85
-Gerény	EU	752	42	60	28	0	622	0	0	0	78
-Gerény	EU	635	57	2	5	0	549	2	0	20	81
Hegyfark	EUA	157	27	12	0	0	118	0	0	0	15
-Hegyfark	EU	139	17	0	0	0	122	0	0	0	27

-Hegyfark	EU	145	3	28	0	0	114	0	0	0	28
-Hegyfark	EU	128	12	0	1	0	113	0	0	2	9
Homok	EMA	541	532	0	2	0	5	0	0	2	64
-Homok	EM	530	526	0	1	0	3	0	0	0	61
-Homok	EM	413	309	84	19	0	1	0	0	0	86
-Homok	EM	420	347	21	25	0	11	0	0	16	102
Jenke	CTC	724	27	56	640	0	1	0	0	0	54
-Jenke	CT	784	111	30	638	0	5	0	0	0	43
-Jenke	CT	728	84	64	578	0	2	0	0	0	81
-Jenke	CT	763	213	39	486	0	2	0	0	23	85
Karcsava	CTC	384	29	27	324	0	0	0	0	4	18
-Karcsava	CT	451	48	20	372	0	1	0	0	10	27
-Karcsava	CT	451	30	22	394	0	0	0	0	5	41
-Karcsava	CT	292	12	8	263	0	0	0	0	9	52
Kereknye	EMA	843	472	5	0	0	366	0	0	0	23
-Kereknye	EU	686	178	4	1	0	503	0	0	0	33
-Kereknye	EU	668	177	25	6	0	444	0	0	16	25
-Kereknye	EU	664	125	0	13	0	506	0	0	20	21
Ketergény	EMA	194	193	0	1	0	0	0	0	0	8
-Ketergény	EM	189	185	1	3	0	0	0	0	0	28
-Ketergény	EM	160	141	0	12	0	3	0	0	4	27
-Ketergény	EM	201	177	0	12	0	4	0	0	8	35
Kisgejőcz	EMA	937	937	0	0	0	0	0	0	0	65
-Kisgőcz	EM	897	888	1	4	0	4	0	0	0	76
-Kis-Göcz	EM	874	863	0	3	0	7	0	0	1	69
-Geőcz (Kis-)	EM	960	897	0	37	0	0	0	0	26	76
Konczháza	EMA	531	495	5	29	0	1	0	0	1	25
-Konczháza	EM	438	432	0	1	0	5	0	0	0	29
-Konczháza	EM	469	442	0	6	0	10	0	0	11	25
-Konczháza	EM	421	371	5	17	0	11	0	0	17	22
Koromlak	CTC	636	19	78	499	0	39	0	0	1	78
-Korumlya	CT	608	12	69	520	0	0	0	0	7	72
-Korumlya	CT	535	11	67	441	0	5	11	0	0	67
-Korumlya	CT	509	88	0	394	0	16	0	0	11	85
Lakárd	CTC	1490	44	19	1419	0	2	0	0	6	28
-Lakárt	CT	1412	75	4	1332	0	1	0	0	0	35
-Lakárt	CT	1293	76	1	1213	0	3	0	0	0	35
-Lakárt	CM	1392	735	4	595	0	2	0	0	56	67
Minaj	EMA	350	340	0	10	0	0	0	0	0	53
-Minaj	EM	339	298	12	24	0	3	0	0	2	65
-Minaj	EM	264	202	14	30	0	18	0	0	0	44
-Minaj	EM	282	205	3	36	0	30	0	0	8	41
Nagygejőcz	EMA	1180	1164	8	0	1	6	0	0	1	137
-Nagygőcz	EM	1201	1176	16	4	0	5	0	0	0	152
-Nagy-Göcz	EM	1136	1097	16	3	0	20	0	0	0	175
-Geőcz (Nagy-)	EM	1105	1019	24	22	0	0	0	0	40	183
Neviczke	EUE	767	57	9	4	0	696	0	0	1	16
-Neviczke	EU	797	40	1	10	0	746	0	0	0	8
-Neviczke	EU	723	18	16	2	0	687	0	0	0	16
-Neviczke	EU	669	17	0	22	0	619	0	0	11	20
Ókemencze	EUE	630	59	34	22	2	512	1	0	0	43
-Ókemencze	EU	632	146	28	25	0	433	0	0	0	41
-Ó-Kemencze	EU	611	60	37	18	16	476	0	0	4	78
-Kemencze (Ó-)	EU	540	33	4	44	0	440	0	0	19	26
Őrdarma	EMA	1282	895	31	326	0	14	0	0	16	284
-Őrdarma	EM	1532	958	1	521	0	37	0	0	15	342
+Darma	CT	664	310	9	345	0	0	0	0	0	140
+Őr	CT	616	137	0	479	0	0	0	0	0	172
+Darma	CM	556	464	5	48	0	25	0	0	14	145
+Őr	CM	681	574	4	78	0	12	0	0	13	159
Radváncz	EMA	1360	1007	154	82	1	98	9	0	9	361
-Radváncz	Em	1169	491	157	258	0	235	3	0	25	323
-Radváncz	EM	883	579	18	239	0	35	0	0	12	271
-Radváncz	Em	814	356	25	172	0	220	1	0	40	357

UNG vármegye	OTE	osz	mag	nem	szl	rom	rut	hor	sze	egy	zsi
Rahoncza	EUE	543	17	0	0	0	526	0	0	0	17
-Rahoncza	EU	503	24	0	0	0	479	0	0	0	23
-Rohoncza	EU	489	10	25	0	0	454	0	0	0	25
-Rahoncza	EU	434	3	0	3	0	408	0	0	20	14
Sislócz	EMA	318	298	11	7	0	1	0	0	1	23
-Sislócz	EM	317	317	0	0	0	0	0	0	0	28
-Sislócz	EM	295	294	1	0	0	0	0	0	0	36
-Sislócz	EM	289	281	2	0	0	0	0	0	6	14
Székó	CTC	430	17	10	402	0	1	0	0	0	10
-Székó	CT	372	15	14	343	0	0	0	0	0	14
-Székó	CT	363	22	19	322	0	0	0	0	0	20
-Székó	CT	318	34	6	263	0	1	0	0	14	20
Sztrippa	EUE	199	10	8	5	0	176	0	0	0	8

-Sztrippa	EU	193	8	0	1	0	184	0	0	0	2
-Sztrippa	EU	154	24	2	2	0	126	0	0	0	3
-Sztrippa	EU	175	32	0	3	0	136	0	0	4	10
Tasolya	CTC	360	6	26	328	0	0	0	0	0	26
-Tasolya	CT	383	6	8	367	0	2	0	0	0	33
-Tasolya	CT	310	2	28	280	0	0	0	0	0	28
-Tasolya	CT	291	16	3	258	3	0	0	0	11	29
Ungdarócz	EMA	1103	754	0	49	0	297	0	0	3	98
-Darócz	EU	1093	224	27	38	0	804	0	0	0	94
-Darócz	EU	1035	121	120	60	0	733	0	0	1	128
-Darócz	EU	998	143	5	146	0	666	0	0	38	126
Unghosszúmező	EMA	413	413	0	0	0	0	0	0	0	15
-Hosszúmező	EM	424	365	0	0	0	59	0	0	0	13
-Hosszúmező	EM	410	349	1	41	3	15	0	0	1	16
-Hosszúmező	EM	464	355	1	6	0	65	0	0	37	28
Unghuta	ETE	685	3	7	666	0	9	0	0	0	7
-Hutta	ET	674	4	1	667	0	2	0	0	0	6
-Hutta	ET	537	3	12	522	0	0	0	0	0	12
-Hutta	ET	507	4	0	487	0	2	0	0	14	4
Ungludas	CTC	400	3	20	367	0	5	0	0	5	20
-Huszák	CT	389	6	19	360	0	3	0	0	1	23
-Huszák	CT	335	3	17	312	0	3	0	0	0	18
-Huszák	CT	327	6	0	315	0	0	0	0	6	16
Ungpéteri	CTC	545	7	1	537	0	0	0	0	0	2
-Petrócz	CT	535	13	0	519	0	1	0	0	2	5
-Petrócz	CT	445	4	7	430	0	4	0	0	0	6
-Petrócz	CT	436	2	4	387	0	32	0	0	11	4
Ungpinkócz	CTC	431	206	3	222	0	0	0	0	0	9
-Pinkócz	CM	439	228	2	202	0	7	0	0	0	9
-Pinkócz	CT	390	72	10	308	0	0	0	0	0	13
-Pinkócz	CT	424	95	2	309	0	7	0	0	11	22
Ungtarnócz	EMA	412	370	8	31	0	2	0	0	1	51
-Tarnócz	EM	359	313	4	39	0	1	0	0	2	37
-Tarnócz	EM	350	323	1	0	0	26	0	0	0	45
-Tarnócz	EM	403	315	5	69	0	2	1	0	11	43
Zahar	CTC	1066	27	27	1009	1	1	0	0	1	27
-Zahar	CT	991	32	25	933	0	1	0	0	0	37
-Zahar	CT	864	19	29	815	0	0	0	0	1	29
-Zahar	CT	770	9	0	725	0	0	0	0	36	12
Ungvári járás	45	26994	10541	943	9908	5	5520	15	0	62	2190
Ungvár rtv.	EMA	16919	13590	1151	1219	23	641	10	7	278	5305
-Ungvár rtv.	EM	14723	11631	1071	1223	12	500	7	3	276	4560
-Ungvár r.t.v.	EM	11793	7575	1651	1965	7	450	2	2	141	3738
-Ungvár r.t.v.	EM	11373	8182	837	1611	5	255	1	0	482	4140
UNG vármegye	45	162089	53824	8383	36364	133	61711	82	8	1584	17587

ZEMPLÉN vármegye	OTE	osz	mag	nem	szl	rom	rut	hor	sze	egy	zsi
Ágcsernyő	CMA	485	485	0	0	0	0	0	0	0	43
-Ágcsernő	CM	495	495	0	0	0	0	0	0	0	126
-Ág-Csernő	CM	510	505	0	4	0	0	0	0	1	17
-Ág (Csernő-)	CM	359	341	1	4	0	0	0	0	13	51
Bacska	CMA	632	631	0	0	0	1	0	0	0	45
-Bacska	CM	642	640	0	0	0	1	0	0	1	36
-Bacska	CM	648	640	2	2	0	0	0	0	4	39
-Bacska	CM	863	808	5	9	0	0	0	0	41	72
Battyán	CMA	1064	1064	0	0	0	0	0	0	0	67
-Battyán	CM	1134	1116	5	6	0	0	0	0	7	74
-Battyán	CM	1097	1069	8	20	0	0	0	0	0	100
-Battyán	CM	1088	930	87	32	0	3	0	0	36	146

Bély	CMA	1030	1025	2	1	0	0	0	0	2	64
-Bély	CM	907	897	2	6	0	1	0	0	1	55
-Bély	CM	709	693	3	13	0	0	0	0	0	19
-Bély	CM	628	593	12	9	0	0	0	0	14	34
Bodrogmező	CMA	781	775	3	0	0	0	0	0	3	42
-Leleszpolyán	CM	827	821	6	0	0	0	0	0	0	43
-Lelesz-Polyán	CM	778	777	0	1	0	0	0	0	0	57
-Polyán (Lelesz-)	CM	717	688	1	0	0	1	0	0	27	61
Bodrogszentes	CMA	966	951	13	0	0	2	0	0	0	102
-Szentes	CM	939	938	0	1	0	0	0	0	0	95
-Szentes	CM	849	831	0	1	4	0	0	0	13	80
-Szentes	CM	762	757	1	0	0	1	0	0	3	75
Bodrogszentmária	CMA	348	347	0	1	0	0	0	0	0	20
-Szentmária	CM	501	485	1	6	0	0	0	0	9	35
-Szent-Mária	CM	317	316	0	1	0	0	0	0	0	33
-Szent-Mária	CM	372	323	29	4	0	0	0	0	16	30
Bodrogvécs	CMA	487	485	0	1	0	1	0	0	0	35
-Bodrogvécs	CM	420	414	0	6	0	0	0	0	0	32
-Bodrog-Vécs	CM	409	409	0	0	0	0	0	0	0	23
-Vécs (Bodrog-)	CM	387	368	0	9	0	0	0	0	10	25
Boly	CMA	728	725	3	0	0	0	0	0	0	43
-Boly	CM	737	737	0	0	0	0	0	0	0	49
-Boly	CM	734	727	3	3	0	0	0	0	1	46
-Boly	CM	695	665	3	6	0	0	0	0	21	24
Cséke	AMA	206	206	0	0	0	0	0	0	0	17
-Cséke	AM	250	250	0	0	0	0	0	0	0	4
-Cséke	AM	246	239	2	2	0	3	0	0	0	17
-Cséke	AM	226	219	0	0	0	0	0	0	7	30
Dámócz	AMA	673	672	1	0	0	0	0	0	0	49
-Dámócz	AM	728	727	0	0	0	0	0	0	1	64
-Dámócz	AM	791	787	0	4	0	0	0	0	0	76
-Dámócz	AM	792	769	0	1	0	0	0	0	22	54
Kaponya	CMA	164	164	0	0	0	0	0	0	0	6
-Kaponya	CM	197	193	0	4	0	0	0	0	0	2
-Kaponya	CM	176	176	0	0	0	0	0	0	0	0
-Kaponya	CM	202	183	6	9	0	0	0	0	4	11
Karcsa	AMA	1857	1851	1	4	0	0	0	1	0	55
-Karcsa	AM	1579	1579	0	0	0	0	0	0	0	72
-Karcsa	AM	1313	1298	0	15	0	0	0	0	0	69
-Karcsa	AM	966	904	1	31	0	0	0	0	30	44
Karos	AMA	823	820	0	3	0	0	0	0	0	21
-Karos	AM	653	652	0	1	0	0	0	0	0	14
-Karos	AM	593	587	0	6	0	0	0	0	0	25
-Karos	AM	514	466	25	16	0	0	0	0	7	37
Királyhelmecz	CMA	2725	2719	2	2	0	1	1	0	0	571
-Királyhelmecz	CM	2303	2282	13	4	0	0	0	0	4	473
-Király-Helmecz	CM	2106	2054	25	24	0	1	0	0	2	395
-Helmecz (Király-)	CM	2075	1976	6	15	0	0	0	0	78	311
Kisczigánd	AMA	1985	1984	1	0	0	0	0	0	0	130
-Kisczigánd	AM	1865	1863	0	2	0	0	0	0	0	158
-Kis-Czigánd	AM	1743	1567	168	6	0	2	0	0	0	180
-Czigánd (Kis-)	AM	1422	1374	7	8	0	2	0	0	31	196
Kisdobra	CMA	488	488	0	0	0	0	0	0	0	16
-Kisdobra	CM	426	425	0	1	0	0	0	0	0	23
-Kis-Dobra	CM	420	411	0	9	0	0	0	0	0	27
-Dobra (Kis-)	CM	452	410	9	14	0	14	0	0	5	35
Kisgéres	CMA	1245	1245	0	0	0	0	0	0	0	65
-Kisgéres	CM	1354	1354	0	0	0	0	0	0	0	75
-Kis-Géres	CM	1230	1229	0	0	0	0	0	0	1	90
-Géres (Kis-)	CM	1226	1156	3	14	0	0	0	0	53	69
Kiskövesd	CMA	601	592	0	2	0	1	0	0	6	45
-Kiskövesd	CM	590	583	1	2	0	0	0	0	4	51
-Kis-Kövesd	CM	652	627	19	0	0	5	0	0	1	71
-Kövesd (Kis-)	CM	660	639	3	4	0	0	0	0	14	81
Kisrozvágy	AMA	577	576	0	1	0	0	0	0	0	30
-Kisrozvágy	AM	450	450	0	0	0	0	0	0	0	40
-Kis-Rozvágy	AM	419	412	4	3	0	0	0	0	0	55
-Rozvágy (Kis-)	AM	441	401	15	11	0	0	0	0	14	57
ZEMPLÉN vármegye	OTE	osz	mag	nem	szl	rom	rut	hor	sze	egy	zsi
Kistárkány	CMA	1068	1068	0	0	0	0	0	0	0	65
-Kistárkány	CM	919	917	0	2	0	0	0	0	0	68
-Kis-Tárkány	CM	1010	1004	0	6	0	0	0	0	0	105
-Tárkány (Kis-)	CM	952	914	0	8	0	0	0	0	30	104
Kisújlak	CMA	198	198	0	0	0	0	0	0	0	20
-Kisújlak	CM	191	188	1	2	0	0	0	0	0	20
-Kis-Ujlak	CM	187	185	0	2	0	0	0	0	0	43
-Ujlak (Kis-)	CM	193	177	0	12	0	1	0	0	3	53
Lácza	AMA	1405	1391	0	0	0	0	0	0	14	61
-Lácza	AM	1211	1210	1	0	0	0	0	0	0	67
-Lácza	AM	1038	953	85	0	0	0	0	0	0	85

-Lácza	AM	930	895	0	0	0	0	0	0	35	59
Lelesz	CMA	1821	1815	1	3	0	0	0	0	2	222
-Lelesz	CM	1921	1909	3	3	0	0	0	0	6	223
-Lelesz	CM	1981	1980	0	0	0	0	0	0	1	164
-Lelesz	CM	2075	1996	1	11	1	0	0	0	66	192
Nagyczigánd	AMA	1909	1909	0	0	0	0	0	0	0	116
-Nagyczigánd	AM	1766	1766	0	0	0	0	0	0	0	160
-Nagy-Czigánd	AM	1440	1350	80	10	0	0	0	0	0	130
-Czigánd (Nagy-)	AM	1180	1152	0	4	0	0	0	0	24	102
Nagygéres	CMA	1011	1008	3	0	0	0	0	0	0	54
-Nagygéres	CM	944	943	1	0	0	0	0	0	0	52
-Nagy-Géres	CM	755	755	0	0	0	0	0	0	0	67
-Géres (Nagy-)	CM	523	450	62	2	0	0	0	0	9	89
Nagykövesd	CMA	1089	1087	0	1	0	0	0	1	0	111
-Nagykövesd	CM	1229	1224	4	0	0	0	0	0	1	118
-Nagy-Kövesd	CM	1010	983	21	5	0	0	0	0	1	115
-Kövesd (Nagy-)	CM	872	826	33	2	0	0	0	0	11	85
Nagyrozvágy	AMA	1195	1195	0	0	0	0	0	0	0	79
-Nagyrozvágy	AM	1192	1173	0	11	6	1	0	0	1	120
-Nagy-Rozvágy	AM	966	956	1	9	0	0	0	0	0	105
-Rozvágy (Nagy-)	AM	755	724	6	2	0	0	0	0	23	99
Nagytárkány	CMA	1120	1112	2	1	1	2	0	0	2	165
-Nagytárkány	CM	1107	1060	33	10	2	1	0	0	1	182
-Nagy-Tárkány	CM	1007	958	35	9	0	0	0	0	5	163
-Tárkány (Nagy-)	CM	1021	951	6	33	0	1	0	0	30	188
Örös	CMA	742	739	1	2	0	0	0	0	0	12
-Őrös	CM	614	612	2	0	0	0	0	0	0	19
-Őrös	CM	627	620	3	4	0	0	0	0	0	34
-Őrös	CM	603	587	0	4	0	0	0	0	12	43
Páczin	AMA	1827	1817	8	2	0	0	0	0	0	74
-Páczin	AM	1579	1562	8	8	0	0	0	0	1	76
-Páczin	AM	1339	1243	80	15	0	0	0	0	1	80
-Páczin	AM	1212	1159	6	20	0	0	0	0	27	96
Pálfölde	CMA	152	151	1	0	0	0	0	0	0	30
-Pálfölde	CM	184	180	0	3	0	0	0	0	1	44
-Pálfölde	CM	191	191	0	0	0	0	0	0	0	41
-Pálfölde	CM	152	117	28	6	0	0	0	0	1	29
Perbenyik	CMA	1379	1364	9	1	0	0	0	0	5	153
-Perbenyik	CM	1281	1259	10	0	0	2	0	0	10	113
-Perbenyik	CM	1063	1040	9	8	0	0	1	2	3	64
-Perbenyik	CM	945	890	15	12	0	0	0	0	28	82
Rad	CMA	440	438	1	0	0	0	0	0	1	54
-Rad	CM	505	502	0	2	0	0	0	0	1	56
-Rad	CM	472	462	2	8	0	0	0	0	0	74
-Rad	CM	439	368	13	47	0	0	0	0	11	73
Révleányvár	AMA	769	769	0	0	0	0	0	0	0	46
-Leányvár	AM	715	715	0	0	0	0	0	0	0	66
-Leányvár	AM	714	709	3	1	0	0	0	0	1	72
-Leányvár	AM	775	742	0	2	0	0	0	0	31	141
Ricse	AMA	1955	1954	0	0	0	1	0	0	0	129
-Ricse	AM	1761	1758	2	1	0	0	0	0	0	134
-Ricse	AM	1490	1485	4	1	0	0	0	0	0	109
-Ricse	AM	1245	1158	52	2	0	0	0	0	33	122
Semjén	AMA	709	708	1	0	0	0	0	0	0	31
-Semjén	AM	650	650	0	0	0	0	0	0	0	31
-Semjén	AM	463	461	1	1	0	0	0	0	0	23
-Semjén	AM	425	419	1	2	0	0	0	0	3	16
Szinyér	CMA	344	344	0	0	0	0	0	0	0	13
-Szinyér	CM	335	332	1	2	0	0	0	0	0	17
-Szinyér	CM	299	299	0	0	0	0	0	0	0	29
-Szinyér	CM	313	289	0	20	0	0	0	0	4	28
Szolnocska	CMA	352	349	0	0	0	0	0	0	3	9
-Szolnocska	CM	402	402	0	0	0	0	0	0	0	17
-Szolnocska	CM	411	379	10	1	0	0	0	0	21	39
-Szolnocska	CM	397	371	0	5	0	0	0	0	21	33
Szomotor	CMA	640	633	3	0	4	0	0	0	0	144
-Szomotor	CM	532	520	7	4	0	0	0	0	1	111
-Szomotor	CM	486	479	2	4	0	0	0	0	1	58
-Szomotor	CM	436	392	14	16	0	0	0	0	14	54
ZEMPLÉN vármegye	OTE	osz	mag	nem	szl	rom	rut	hor	sze	egy	zsi
Véke	CMA	596	594	2	0	0	0	0	0	0	32
-Véke	CM	640	614	22	4	0	0	0	0	0	43
-Véke	CM	534	518	2	14	0	0	0	0	0	35
-Véke	CM	528	479	6	21	0	0	0	0	22	41
Zemplénagárd	AMA	1671	1633	8	0	0	1	0	0	29	133
-Agárd	AM	1716	1660	31	7	0	3	0	0	15	58
-Agárd	AM	1498	1430	55	10	0	3	0	0	0	54
-Agárd	AM	1334	1280	14	1	0	1	0	0	38	105
Zétény	CMA	760	759	0	1	0	0	0	0	0	40
-Zetény	CM	741	740	0	0	0	0	0	0	1	40

-Zetény	CM	735	699	26	10	0	0	0	0	0	40
-Zétény	CM	698	661	1	25	0	0	0	0	11	40
Bodrogközi járás	44	41017	40840	66	26	5	10	1	2	67	3259
Bacskó	CTC	727	87	15	623	0	1	0	0	1	23
-Bacskó	CT	757	30	29	637	0	60	0	0	1	18
-Bacskó	CU	595	38	39	149	0	358	0	0	11	15
-Bacskó	CT	637	38	48	528	0	0	0	0	23	9
Csábócz	CTC	437	37	36	364	0	0	0	0	0	37
-Czábócz	CT	439	4	0	402	0	33	0	0	0	52
-Czábócz	CT	395	3	1	225	0	166	0	0	0	58
-Czabócz	Cu	405	59	4	123	0	199	0	0	20	71
Cselej	CTC	712	101	1	584	0	0	0	0	26	32
-Cselej	CT	752	188	5	553	0	6	0	0	0	43
-Cselej	CT	691	32	71	588	0	0	0	0	0	67
-Cselej	CT	841	53	64	693	0	2	0	0	29	68
Dargó	CTC	414	21	8	385	0	0	0	0	0	16
-Dargó	CT	419	20	6	388	0	0	0	0	5	12
-Dargó	CT	374	0	5	369	0	0	0	0	0	4
-Dargó	CT	332	4	8	305	0	0	0	0	15	9
Gálszécs	CmC	3284	1442	288	1416	0	5	0	0	133	945
-Gálszécs	CT	3173	1170	186	1690	0	7	0	0	120	794
-Gálszécs	CT	3053	557	673	1760	0	1	0	0	62	790
-Gálszécs	CT	3134	503	771	1725	0	1	0	0	134	1015
Gerenda	CTC	397	76	0	320	0	0	0	0	1	29
-Gerenda	CT	401	12	0	388	0	0	0	0	1	17
-Gerenda	CT	349	4	18	326	0	0	0	0	1	22
-Gerenda	CT	316	1	23	292	0	0	0	0	0	23
Hardicsa	CMA	1228	914	10	267	0	0	0	0	37	52
-Hardicsa	CM	1187	787	0	388	0	6	0	0	6	59
-Hardicsa	CM	1077	586	57	427	0	0	0	0	7	56
-Hardicsa	CM	1015	638	0	357	0	0	0	0	20	84
Hór	CTC	920	132	1	743	0	0	0	0	44	8
-Hór	CT	866	64	1	801	0	0	0	0	0	12
-Hór	CT	768	25	7	717	0	0	0	0	19	11
-Hoór	CT	691	68	0	596	0	0	0	0	27	18
Isztáncs	CMC	443	226	2	214	0	0	0	0	1	12
-Isztáncs	CT	445	28	5	410	0	0	0	0	2	20
-Isztáncs	CT	409	21	2	386	0	0	0	0	0	12
-Isztáncs	CT	419	21	3	382	0	0	0	0	13	15
Kazsó	CMA	276	210	0	66	0	0	0	0	0	16
-Kazsu	CM	319	200	0	113	0	0	0	0	6	12
-Kazsu	CM	334	176	10	148	0	0	0	0	0	14
-Kazsu	CT	311	76	6	206	0	0	0	0	23	41
Kereplye	CTC	262	1	8	253	0	0	0	0	0	9
-Kereplye	CT	326	0	0	326	0	0	0	0	0	10
-Kereplye	CT	320	0	15	295	0	0	0	0	10	15
-Kereplye	CT	297	2	15	255	0	1	0	0	24	28
Kisazar	CTC	513	94	7	412	0	0	0	0	0	6
-Kisazar	CT	539	39	0	496	0	0	0	0	4	7
-Kis-Azar	CT	560	44	15	496	0	0	0	0	5	13
-Azar (Kis-)	CT	597	144	19	410	0	0	0	0	24	45
Kisbosnya	CTC	146	5	0	141	0	0	0	0	0	5
-Bosnyicza	CT	159	9	0	150	0	0	0	0	0	8
-Bosnicza	CT	153	9	2	142	0	0	0	0	0	8
-Bosnyicza	CT	116	2	0	110	0	0	0	0	4	4
Kisruszka	CTC	164	22	3	139	0	0	0	0	0	8
-Kisruszka	CT	189	66	0	122	0	0	0	0	1	7
-Kis-Ruszka	CT	198	40	10	148	0	0	0	0	0	10
-Ruszka (Kis-)	CT	201	49	1	150	0	0	0	0	1	18
Kohány	CTC	755	112	23	616	0	0	0	0	4	59
-Kohány	CT	760	45	16	699	0	0	0	0	0	35
-Kohány	CT	870	184	1	678	0	0	0	0	7	48
-Kohány	CT	880	48	1	803	0	0	0	0	28	72
Kozma	CTC	915	300	0	601	0	0	0	0	14	51
-Kozma	CT	834	74	11	741	0	0	0	0	8	69
-Kozma	CT	902	259	21	622	0	0	0	0	0	75
-Kozma	CT	875	74	42	732	0	2	0	0	25	82

ZEMPLÉN vármegye	OTE	osz	mag	nem	szl	rom	rut	hor	sze	egy	zsi
Magyarizsép	CTC	1137	342	1	793	0	0	0	0	1	56
-Magyarizsép	CT	1095	209	3	827	0	0	0	0	56	72
-Magyar-Izsép	CT	1014	110	83	821	0	0	0	0	0	88
-Izsép (Magyar-)	CT	1049	142	70	796	0	0	0	0	41	75
Miglész	CTC	377	45	0	332	0	0	0	0	0	10
-Miglész	CT	429	9	4	416	0	0	0	0	0	14
-Miglész	CT	444	33	1	398	0	0	0	0	12	18
-Miglész	CT	443	52	1	383	0	0	0	0	7	16
Nagyazar	CtC	698	301	0	343	0	0	0	0	54	21

-Nagyazar	CT	730	183	2	545	0	0	0	0	0	29
-Nagy-Azar	CT	647	122	39	461	0	0	0	0	25	42
-Azar (Nagy-)	CT	743	140	7	557	0	0	0	0	39	92
Nagyruszka	CTC	655	264	1	375	0	0	0	0	15	17
-Nagyruszka	CM	671	336	0	335	0	0	0	0	0	16
-Nagy-Ruszka	CT	674	21	35	618	0	0	0	0	0	38
-Ruszka (Nagy-)	CT	695	6	48	623	0	0	0	0	18	51
Parnó	CTC	1519	255	24	1157	0	1	0	0	82	45
-Parnó	CT	1370	76	16	1230	0	0	0	0	48	45
-Parnó	CT	1397	75	23	1287	0	7	0	0	5	47
-Parnó	CT	1251	27	48	1142	0	0	0	0	34	51
Pelejte	CTC	681	220	17	443	0	0	0	0	1	30
-Pelejte	CT	832	69	12	749	0	0	0	0	2	62
-Pelejte	CT	696	84	27	585	0	0	0	0	0	41
-Pelejte	CT	715	60	33	617	0	0	0	0	5	38
Szécsegres	CTC	341	94	1	239	1	0	0	0	6	25
-Egres	CT	331	141	2	188	0	0	0	0	0	29
-Egres	CT	336	51	26	252	0	0	0	0	7	33
-Egres	CT	409	103	4	295	0	0	0	0	7	50
Szécskeresztúr	CTC	1071	209	1	853	0	1	0	0	7	38
-Szécskeresztúr	CT	1135	60	0	1074	0	0	0	0	1	55
-Szécs-Keresztúr	CT	1189	63	25	1093	0	1	0	0	7	66
-Keresztúr (Szécs-)	CT	1180	50	79	974	0	0	0	0	77	101
Szécsmező	CTC	1395	196	14	1183	0	0	0	0	2	52
-Szécspolyánka	CT	1272	74	9	1186	0	0	0	0	3	29
-Szécs-Polyánka	CT	1229	24	32	1138	0	2	0	0	33	32
-Polyánka (Szécs-)	CT	1261	18	30	1163	0	8	0	0	42	54
Szécsudvar	CTC	476	9	10	456	0	0	0	0	1	14
-Techna	CT	497	34	1	460	0	0	0	0	2	14
-Techna	CT	518	6	2	509	0	1	0	0	0	12
-Techna	CT	459	6	8	439	0	0	0	0	6	7
Szilvásújfalu	CTC	656	50	25	558	0	0	0	0	23	25
-Szilvásújfalu	CT	607	53	3	549	0	0	0	0	2	26
-Szilvás-Ujfalu	CT	574	53	5	516	0	0	0	0	0	25
-Ujfalu (Szilvás-)	CT	641	42	32	555	0	0	0	0	12	32
Sztankócz	CTC	263	52	2	209	0	0	0	0	0	2
-Sztankócz	CT	279	6	0	273	0	0	0	0	0	7
-Sztankócz	CT	301	10	0	290	0	1	0	0	0	2
-Sztankócz	CT	275	8	0	260	0	1	0	0	6	3
Tarnóka	CTC	194	18	1	175	0	0	0	0	0	6
-Tarnóka	CT	192	4	0	188	0	0	0	0	0	7
-Tarnóka	CT	158	4	7	147	0	0	0	0	0	7
-Tarnóka	CT	132	2	7	116	0	0	0	0	7	14
Tőketerebes	CmC	4708	2323	42	2181	3	1	0	0	158	387
-Tőketerebes	CT	4623	1107	88	3381	0	2	1	0	44	331
-Tőke-Terebes	CT	4189	386	225	3561	0	0	0	0	17	266
-Terebes (Tőke-)	CT	3959	200	215	3403	0	4	0	0	137	240
Tusa	CTC	624	87	0	537	0	0	0	0	0	12
-Tussa	CT	679	20	0	659	0	0	0	0	0	14
-Tussa	CT	666	14	2	648	0	0	0	0	2	10
-Tussa	CT	567	15	10	520	0	7	0	0	15	10
Tusaújfalu	CTC	452	30	2	420	0	0	0	0	0	17
-Tussaújfalu	CT	453	18	5	429	0	0	0	0	1	8
-Tussa-Ujfalu	CT	400	11	10	379	0	0	0	0	0	7
-Ujfalu (Tussa-)	CT	396	14	4	363	0	0	0	0	15	11
Upor	CTC	563	249	0	314	0	0	0	0	0	22
-Upor	CT	559	70	0	481	0	0	0	0	8	26
-Upor	CT	430	70	15	345	0	0	0	0	0	12
-Upor	CT	420	11	12	382	0	0	0	0	15	19
Vécse	CTC	1244	153	6	1072	0	1	0	0	12	25
-Vécse	CT	1191	55	16	1073	0	1	0	0	46	21
-Vécse	CT	1041	38	25	978	0	0	0	0	0	19
-Vécse	CT	922	36	22	835	0	0	0	0	29	39
Visnyó	CTC	350	2	13	335	0	0	0	0	0	13
-Visnyó	CT	403	8	5	389	0	0	0	0	1	6
-Visnyó	CT	426	10	16	400	0	0	0	0	0	17
-Visnyó	CT	431	16	7	389	0	0	0	0	19	23
Zebegnyő	CTC	501	28	29	396	0	0	0	0	48	40
-Zebegnyő	CT	523	27	25	448	0	1	0	0	22	44
-Zebegnyő	CT	505	36	20	442	0	0	0	0	7	55
-Zebegnyö	CT	514	34	1	466	0	0	0	0	13	93
ZEMPLÉN vármegye	OTE	osz	mag	nem	szl	rom	rut	hor	sze	egy	zsi
Zemplénkelecsény	CTC	267	84	0	170	0	0	0	0	13	2
-Kelecsény	CT	267	25	0	242	0	0	0	0	0	4
-Kelecseny	CT	258	21	0	237	0	0	0	0	0	6
-Kelecseny	CT	233	18	0	211	0	0	0	0	4	8
Gálszécsi járás	44	29765	8791	591	19685	4	10	0	0	684	2167
Agyidócz	CTC	300	9	4	280	0	7	0	0	0	4
-Agyidócz	CT	338	17	4	313	0	0	0	0	4	10

-Agyidócz	CT	286	0	13	271	0	1	0	0	1	8
-Agyidócz	CT	277	0	5	264	0	0	0	0	8	3
Alsóberek	CTC	279	0	4	274	0	1	0	0	0	4
-Homonnabresztó	CT	289	4	5	280	0	0	0	0	0	4
-Homonna-Bresztó	CT	308	2	0	306	0	0	0	0	0	8
-Bresztó (Homonna-)	CT	282	1	6	271	0	0	0	0	4	7
Alsócsernye	CTC	132	0	0	132	0	0	0	0	0	6
-Czernina	CT	152	0	0	152	0	0	0	0	0	6
-Czernina	CT	178	0	11	167	0	0	0	0	0	11
-Czernyina	CT	170	0	3	165	0	0	0	0	2	3
Alsólászlófalva	CTC	258	0	5	250	0	0	0	0	3	5
-Alsóladiskócz	CT	253	0	3	249	0	0	0	0	1	3
-Alsó-Ladiskócz	CT	266	9	3	254	0	0	0	0	0	3
-Ladiskócz (Alsó-)	CT	244	0	0	239	0	0	0	0	5	5
Barkó	CTC	521	16	9	493	0	0	0	0	3	16
-Barkó	CT	548	3	20	523	0	0	0	0	2	21
-Barkó	CT	569	1	27	533	0	0	0	0	8	25
-Barkó	CT	537	3	25	490	0	0	0	0	19	26
Dadafalva	CTC	75	1	2	72	0	0	0	0	0	2
-Dedasócz	CT	90	0	0	90	0	0	0	0	0	7
-Dedasócz	CT	88	8	0	80	0	0	0	0	0	12
-Dedasócz	CT	82	0	0	82	0	0	0	0	0	12
Felsőbaskócz	CTC	209	2	1	205	0	0	0	0	1	3
-Baskócz	CT	182	0	12	170	0	0	0	0	0	12
-Baskócz	CT	172	2	8	162	0	0	0	0	0	10
-Baskócz	CT	149	0	11	131	0	2	0	0	5	13
Felsőkohány	CTC	392	20	41	331	0	0	0	0	0	51
-Kohanócz	CT	362	0	44	293	0	14	0	0	11	45
-Kohanócz	CT	334	4	4	326	0	0	0	0	0	38
-Kohanócz	CT	284	0	35	240	0	0	0	0	9	36
Felsőkörtvélyes	CTC	489	22	17	423	0	0	0	0	27	20
-Felsőkörtvélyes	CT	488	7	2	478	0	1	0	0	0	21
-Felső-Körtvélyes	CT	471	1	13	456	0	0	0	0	1	13
-Körtvélyes (Felső-)	CT	443	6	0	424	0	2	0	0	11	11
Felsőlászlófalva	CTC	237	7	2	226	0	0	0	0	2	2
-Felsőladiskócz	CT	251	1	4	240	0	0	0	0	6	2
-Felső-Ladiskócz	CT	280	0	14	262	0	0	0	0	4	8
-Ladiskócz (Felső-)	CT	295	2	9	279	0	0	0	0	5	26
Gorzó	CEC	973	4	20	416	0	0	0	0	533	19
-Grozócz	CT	114	6	7	100	0	0	0	0	1	11
-Grozócz	CT	127	4	17	105	0	0	0	0	1	17
-Grozócz	CT	109	23	1	77	0	4	0	0	4	23
Görbény	CTC	100	4	0	95	0	0	0	0	1	0
-Tótkriva	CT	101	0	0	101	0	0	0	0	0	0
-Tót-Kriva	CT	94	0	6	88	0	0	0	0	0	6
-Kriva (Tót-)	CT	88	7	6	75	0	0	0	0	0	7
Göröginye	CTC	92	0	0	92	0	0	0	0	0	0
-Göröginye	Ct	791	10	18	391	0	0	0	0	372	14
-Göröginye	CT	523	28	0	485	0	1	0	0	9	22
-Göröginye	CT	488	23	5	448	0	0	0	0	12	23
Hegedűsfalva	CTC	161	4	1	149	0	6	0	0	1	5
-Hegedűsfalva	CT	203	6	10	187	0	0	0	0	0	15
-Hegedüsfalva	CT	207	0	15	191	0	0	0	0	1	15
-Hegedűsfalva	CT	155	0	0	153	0	0	0	0	2	10
Helmeczke	CTC	321	1	14	279	2	2	0	0	23	16
-Helmeczke	CT	331	3	3	324	0	0	0	0	1	7
-Helmeczke	CT	353	2	0	351	0	0	0	0	0	5
-Helmeczke	CT	333	0	0	330	0	0	0	0	3	24
Homonna	CmC	4508	1724	952	1389	4	59	0	0	380	1570
-Homonna	Cm	3995	1451	863	1334	0	16	0	0	331	1293
-Homonna	Ct	3738	1002	910	1580	0	31	0	0	215	1145
-Homonna	Ct	3717	611	1150	1780	0	5	0	0	171	1280
Homonnarokitó	CUC	429	20	34	13	0	351	0	0	11	39
-Homonnarokitó	CU	398	13	8	3	0	356	0	0	18	21
-Homonna-Rokitó	CU	399	1	12	15	0	370	0	0	1	8
-Rokitó (Homonna-)	CU	394	11	13	18	0	345	0	0	7	23
Homonnazávod	CTC	242	6	4	231	0	0	0	0	1	4
-Zavadka	CT	237	10	6	221	0	0	0	0	0	7
-Zavadka	CT	231	0	12	219	0	0	0	0	0	12
-Závadka	CT	218	0	14	204	0	0	0	0	0	14

ZEMPLÉN vármegye	OTE	osz	mag	nem	szl	rom	rut	hor	sze	egy	zsi
Izbugyarokitó	CUC	322	8	11	29	1	273	0	0	0	19
-Izbugyarokitó	CU	313	3	18	6	0	277	0	0	9	21
-Izbugya-Rokitó	CU	256	3	13	9	0	229	0	0	2	17
-Rokitó (Izbugya-)	CU	294	4	35	1	0	244	0	0	10	39
Jánosvágása	CTC	382	24	5	353	0	0	0	0	0	19
-Hankócz	CT	389	10	10	368	0	0	0	0	1	24
-Hankócz	CT	405	5	12	386	0	2	0	0	0	22

-Hankócz	CT	385	1	0	375	0	0	0	0	9	11
Jánosvölgye	CTC	241	29	5	199	0	0	0	0	8	11
-Jankócz	CT	215	6	1	199	0	0	0	0	9	8
-Jankócz	CT	189	2	17	170	0	0	0	0	0	13
-Jankócz	CT	172	4	16	149	0	0	0	0	3	31
Kisgézsény	CTC	413	24	4	383	0	0	0	0	2	3
-Hazsina	CT	432	13	11	406	0	0	0	0	2	8
-Hazsina	CT	424	24	0	400	0	0	0	0	0	11
-Hazsina	CT	417	9	18	381	0	0	0	0	9	18
Kiskárna	CTC	286	2	1	238	0	0	0	0	45	3
-Kárna	CT	266	3	3	260	0	0	0	0	0	6
-Kárna	CT	241	1	0	240	0	0	0	0	0	11
-Kárna	CT	224	0	17	201	0	0	0	0	6	18
Kiskemencze	CTC	526	10	33	441	0	8	0	0	34	25
-Kiskemencze	CT	612	2	18	574	0	0	0	0	18	8
-Kis-Kemencze	CT	619	10	1	604	0	0	0	0	4	15
-Kemencze (Kis-)	CT	520	2	1	511	0	0	0	0	6	11
Kisortovány	CTC	255	3	4	248	0	0	0	0	0	2
-Porubka	CT	263	7	3	247	0	6	0	0	0	3
-Porubka	CT	287	6	6	263	0	11	0	0	1	3
-Porubka	CT	278	2	2	254	0	8	0	0	12	3
Kisökrös	CTC	227	8	7	203	0	0	0	0	9	7
-Tótvolova	CT	221	11	5	203	0	0	0	0	2	5
-Tót-Volova	CT	240	15	6	218	0	0	0	0	1	9
-Volova (Tót-)	CT	209	8	6	193	0	0	0	0	2	7
Koskócz	CTC	477	54	21	340	1	47	0	2	12	31
-Koskócz	CT	423	33	13	374	0	0	0	0	3	19
-Koskócz	CT	380	21	2	346	0	3	0	0	8	21
-Koskócz	CT	345	3	3	337	0	0	0	0	2	20
Kuruczfalva	CTC	691	182	0	509	0	0	0	0	0	9
-Kudlócz	CT	793	81	0	675	0	1	30	0	6	5
-Kudlócz	CT	806	7	0	799	0	0	0	0	0	5
-Kudlócz	CT	679	0	0	657	0	0	0	0	22	6
Laborczmező	CTC	244	14	14	215	0	1	0	0	0	17
-Izbugyahosszúmező	CT	283	18	11	254	0	0	0	0	0	18
-Izbugya-Hosszúmező	CT	243	11	11	221	0	0	0	0	0	20
-Hosszumező (Izbugya-)	CT	260	1	1	252	0	0	0	0	6	9
Láczfalva	CTC	245	3	2	236	0	0	0	0	4	5
-Láczfalva	CT	212	7	2	203	0	0	0	0	0	7
-Láczfalva	CT	225	0	8	217	0	0	0	0	0	8
-Láczfalva	CT	193	0	3	181	0	0	0	0	9	5
Lukácsi	CTC	277	9	7	257	0	0	0	0	4	14
-Lukasócz	CT	273	0	1	271	0	0	0	0	1	18
-Lukasócz	CT	260	0	23	232	0	0	0	0	5	23
-Lukasócz	CT	237	1	34	192	0	0	0	0	10	37
Maskócz	CUC	139	6	0	3	0	130	0	0	0	0
-Maskócz	CT	133	2	0	131	0	0	0	0	0	0
-Maskócz	CT	181	0	13	168	0	0	0	0	0	13
-Maskócz	CT	154	3	0	146	0	3	0	0	2	5
Mislye	CTC	381	7	10	324	0	0	0	0	40	17
-Mislyina	CT	427	30	14	368	0	0	0	0	15	12
-Mislyina	CT	380	19	8	352	0	0	0	0	1	12
-Mislina	CT	376	7	15	346	0	0	0	0	8	25
Modra	CTC	464	1	11	452	0	0	0	0	0	12
-Modra	CT	528	0	0	528	0	0	0	0	0	14
-Modra	CT	522	6	18	498	0	0	0	0	0	18
-Modra	CT	475	6	12	448	0	0	0	0	9	11
Mogyorósfalu	CTC	246	6	1	239	0	0	0	0	0	5
-Leszkócz	CT	279	13	10	256	0	0	0	0	0	18
-Leszkócz	CT	236	10	3	196	0	26	0	0	1	17
-Leszkócz	CT	225	17	1	205	0	0	0	0	2	17
Nagykemencze	CTC	1067	113	2	868	0	0	0	0	84	40
-Nagykemencze	CT	1039	26	22	949	0	8	0	0	34	20
-Nagy-Kemencze	CT	1078	23	1	1028	0	0	0	0	26	24
-Kemencze (Nagy-)	CT	1002	7	60	919	0	0	0	0	16	54
Peticse	CTC	464	7	1	456	0	0	0	0	0	4
-Peticse	CT	543	11	1	530	0	0	0	0	1	12
-Peticse	CT	530	14	14	502	0	0	0	0	0	18
-Peticse	CT	547	4	7	532	0	3	0	0	1	5
Szélesmező	CTC	221	1	3	189	18	0	0	0	10	3
-Velyopolya	CT	234	0	20	213	0	0	0	0	1	20
-Velyopolya	CT	216	8	22	176	0	0	0	0	10	25
-Velyopolya	CT	216	0	0	207	0	0	0	0	9	16
ZEMPLÉN vármegye	OTE	osz	mag	nem	szl	rom	rut	hor	sze	egy	zsi
Szerelmes	CTC	460	9	32	410	0	0	0	0	9	31
-Lyubise	CT	424	22	40	359	0	1	0	0	2	42
-Lyubise	CT	460	5	49	397	0	0	0	0	9	50
-Lyubise	CT	416	13	1	391	0	2	0	0	9	38
Szopkócz	CTC	140	0	0	140	0	0	0	0	0	0
-Szopkócz	CT	150	0	0	150	0	0	0	0	0	0

-Szopkócz	CT	152	6	0	144	0	2	0	0	0	0
-Szopkócz	CT	156	4	6	139	0	2	0	0	5	7
Topolóka	CtC	525	1	67	212	0	49	0	0	196	14
-Topolovka	CE	433	1	43	154	0	2	0	0	233	10
-Topolovka	CT	216	4	9	180	0	10	0	0	13	9
-Topolovka	CT	207	9	2	196	0	0	0	0	0	13
Tótalmád	CTC	425	27	46	328	1	0	0	0	23	55
-Tótjablonya	CT	347	1	32	305	0	0	0	0	9	36
-Tót-Jablonya	CT	324	7	46	255	0	3	0	0	13	46
-Jablonya (Tót-)	CT	336	0	44	282	0	0	0	0	10	51
Turczócz	CTC	213	0	3	193	0	0	0	0	17	5
-Turczócz	CT	211	0	4	201	0	0	0	0	6	9
-Turczócz	CT	213	0	6	189	0	0	0	0	18	6
-Turczócz	CT	204	0	6	175	0	2	0	0	21	6
Udva	CTC	813	66	35	710	0	0	0	0	2	59
-Udva	CT	799	66	19	713	0	0	0	0	1	31
-Udva	CT	842	39	37	763	0	0	0	0	3	34
-Udva	CT	743	27	7	695	0	1	0	0	13	30
Várjeszenő	CTC	578	12	10	541	0	1	0	0	14	10
-Jeszenő	CT	576	8	8	555	0	0	0	0	5	8
-Jeszenő	CT	668	14	0	647	0	0	0	0	7	10
-Jeszenö	CT	557	0	0	546	0	0	0	0	11	10
Zemplénróna	CTC	400	15	8	360	0	2	0	0	15	20
-Rovna	CT	400	0	11	389	0	0	0	0	0	11
-Rovna	CT	400	4	13	383	0	0	0	0	0	13
-Rovna	CT	359	1	0	342	0	0	0	0	16	9
Homonnai járás	44	20840	2481	1453	14426	27	937	0	2	1514	2206

Alsócsebény	CUC	359	6	63	1	1	284	0	0	4	62
-Alsócsebinye	CU	333	3	40	3	0	249	4	0	34	40
-Alsó-Csebinye	CU	319	0	38	4	0	230	0	0	47	38
-Csebinye (Alsó-)	CU	234	0	30	5	0	186	0	0	13	33
Alsóladács	CUC	132	0	0	0	0	132	0	0	0	6
-Alsóvladicsa	CT	114	0	0	114	0	0	0	0	0	9
-Alsó-Vladicsa	CT	105	0	0	103	0	2	0	0	0	9
<Vladicsa része volt.	CT	0	0	0	0	0	0	0	0	0	0
Boró	CUC	339	4	38	9	0	282	0	0	6	39
-Borró	CU	373	0	31	8	0	325	0	0	9	31
-Borró	CU	376	0	35	0	0	315	0	0	26	35
-Borró	CU	336	8	18	7	0	291	0	0	12	30
Csabaháza	CUC	552	4	39	0	0	509	0	0	0	39
-Csabalócz és Sterkócz	CU	550	1	24	0	0	525	0	0	0	44
-Csabalócz és Sterkócz	CU	607	0	58	0	0	538	0	0	11	58
-Csabalócz-Szterkócz	CU	547	0	48	1	0	482	0	0	16	54
Felsőcsebény	CUC	483	19	26	0	0	434	0	0	4	25
-Felsőcsebinye	CU	487	19	50	3	0	406	0	0	9	49
-Felső-Csebinye	CU	517	9	48	13	0	440	0	0	7	41
-Csebinye (Felső-)	CU	468	4	39	19	0	392	0	0	14	41
Felsőladács	CUC	90	0	9	1	0	80	0	0	0	9
-Felsővladicsa	CT	93	0	0	93	0	0	0	0	0	10
-Felső-Vladicsa	CT	61	0	0	61	0	0	0	0	0	5
<Vladicsa része volt.	CT	0	0	0	0	0	0	0	0	0	0
Gödrösolyka	CUC	125	0	6	0	0	118	0	0	1	6
-Krivaolyka	CU	125	0	9	8	0	108	0	0	0	9
-Kriva-Olyka	CU	77	0	6	14	0	56	0	0	1	6
-Olyka (Kriva-)	CU	53	5	0	0	0	47	0	0	1	5
Havaj	CUC	278	10	0	1	1	257	0	0	9	21
-Havaj	CT	265	13	5	226	0	17	0	0	4	13
-Havaj	CT	288	19	1	256	0	12	0	0	0	34
-Havaj	CU	244	3	0	20	0	202	0	0	19	17
Hegyesbisztra	CUC	138	0	0	0	0	138	0	0	0	0
-Sztropkóbisztra	CT	114	0	0	114	0	0	0	0	0	0
-Sztropkó-Bisztra	CT	89	0	0	89	0	0	0	0	0	0
-Bisztra (Sztropkó-)	CU	64	0	0	0	0	64	0	0	0	5
Hegyescsaba	CUC	185	1	35	7	0	134	0	0	8	35
-Horbokcsebinye	CU	164	3	29	9	0	118	0	0	5	29
-Horbók-Csebinye	CU	160	5	22	4	0	125	0	0	4	21
-Horbók (Csebinye-)	CU	193	6	30	5	0	142	0	0	10	31
Hegyvég	CUC	179	0	6	0	0	169	0	0	4	6
-Pritulyán	CU	178	1	7	10	0	158	0	0	2	18
-Pritulyán	CT	131	0	6	125	0	0	0	0	0	8
-Pritulyán	CU	98	8	0	0	0	87	0	0	3	12

ZEMPLÉN vármegye	OTE	osz	mag	nem	szl	rom	rut	hor	sze	egy	zsi
Hegyzávod	CUC	234	2	9	9	0	207	0	0	7	8
-Zavada	CU	206	0	8	0	0	198	0	0	0	8
-Pakasztó	CT	168	0	8	160	0	0	0	0	0	8
-Zavada	CU	138	0	1	0	0	131	0	0	6	3
Homonnaolyka	CUC	325	4	23	0	0	278	0	0	20	27

-Homonnaolyka	CU	337	12	34	24	0	265	0	0	2	34
-Homonna-Olyka	CU	366	10	42	36	0	239	0	0	39	40
-Olyka (Homonna-)	CU	231	8	0	16	0	196	0	0	11	31
Izbugyabéla	CUC	493	6	21	0	0	451	0	0	15	20
-Izbugyabéla és Valentócz	CU	463	0	22	0	0	439	0	0	2	18
-Izbugya-Béla és Valentócz	CU	433	0	33	1	0	394	0	0	5	33
-Béla (Izbugya-)	CU	405	0	51	0	0	338	0	0	16	54
Izbugyarabócz	CTC	409	8	25	311	0	6	0	0	59	30
-Izbugyahrabócz	CT	381	7	28	343	0	0	0	0	3	62
-Izbugya-Hrabócz	CT	350	10	16	314	0	0	0	0	10	83
-Hrabócz (Izbugya-)	CT	271	6	61	199	0	0	0	0	5	72
Izbugyaradvány	CUC	572	70	91	28	2	381	0	0	0	109
-Izbugyaradvány	CU	606	49	113	6	0	397	0	0	41	113
-Izbugya-Radvány	CU	481	25	56	30	0	363	0	0	7	55
-Radvány (Izbugya-)	CU	390	13	16	52	0	300	0	0	9	38
Jobbos	CUC	266	0	39	2	0	208	0	0	17	28
-Praurócz	CU	149	0	4	0	0	141	0	0	4	4
-Praurócz	CT	128	4	3	121	0	0	0	0	0	7
-Praurócz	CU	118	0	0	0	0	112	0	0	6	13
Kalenó	CUC	579	8	24	0	0	547	0	0	0	24
-Kalenó	CU	585	1	48	12	0	512	0	0	12	49
-Kalenó	CU	576	0	50	13	0	513	0	0	0	50
-Kalenó	CU	442	0	32	0	0	397	0	0	13	36
Kisderencs	CUC	140	0	14	0	0	126	0	0	0	14
-Zempléndricsna	CT	122	0	0	122	0	0	0	0	0	5
-Zemplén-Dricsna	CT	106	0	0	104	0	0	0	0	2	8
<Dricsna része volt.	CT	0	0	0	0	0	0	0	0	0	0
Kispolány	CUC	268	10	16	3	0	239	0	0	0	15
-Sztropkópolena	CT	262	3	1	258	0	0	0	0	0	20
-Sztropkó-Polena	CT	259	0	6	209	0	18	0	0	26	24
-Polena (Sztropkó-)	CU	297	4	2	8	0	255	0	0	28	27
Kistavas	CUC	103	0	0	0	0	103	0	0	0	10
-Zemplénsztaskócz	CT	95	0	0	95	0	0	0	0	0	18
-Zemplén-Sztaskócz	CU	88	0	11	0	0	71	0	6	0	11
<Sztaskóc része volt.	CU	0	0	0	0	0	0	0	0	0	0
Laborczbér	CUC	220	7	22	12	0	179	0	0	0	22
-Izbugyabresztó	CU	218	4	5	20	0	189	0	0	0	16
-Izbugya-Bresztó	CT	211	5	16	190	0	0	0	0	0	16
-Bresztó (Izbugya-)	CU	166	0	2	17	0	139	0	0	8	16
Laborczfő	CUC	1263	14	138	10	0	1077	0	0	24	140
-Habura	CU	1370	6	138	1	0	1219	0	0	6	140
-Habura	CU	1274	5	138	0	0	1119	0	0	12	138
-Habura	CU	1115	1	119	0	0	950	0	0	45	135
Laborczradvány	CUC	170	2	6	14	0	148	0	0	0	11
-Horbokradvány	CU	201	5	15	46	0	135	0	0	0	22
-Horbók-Radvány	CU	119	0	21	4	0	92	0	0	2	16
-Radvány (Horbók-)	CU	144	3	13	29	0	96	0	0	3	26
Laborczrév	CUC	706	71	124	30	1	424	0	0	56	111
-Krasznibród	CU	633	60	148	9	1	411	0	0	4	151
-Krasznibród	CU	563	20	98	40	0	392	0	0	13	106
-Krasznibród	CU	528	8	72	15	0	378	0	0	55	74
Mákos	CUC	177	0	0	0	0	177	0	0	0	7
-Makócz	CT	167	0	0	167	0	0	0	0	0	10
-Makócz	CT	165	0	2	163	0	0	0	0	0	5
-Makócz	CU	120	0	0	0	0	115	0	0	5	3
Meggyfalu	CUC	267	1	8	0	0	247	0	0	11	8
-Olsinkó	CU	272	0	2	3	0	267	0	0	0	10
-Olsinkó	CU	279	0	10	0	0	269	0	0	0	10
-Olsinko	CU	253	0	9	0	0	240	0	0	4	10
Mezőlaborcz	CuC	1561	255	501	59	0	677	0	0	69	536
-Mezőlaborcz	CU	1333	136	388	48	0	707	0	0	54	390
-Mezőlaborcz	CU	1330	88	386	46	0	748	1	0	61	390
-Mező-Laborcz	CU	1062	85	254	68	0	607	0	0	48	247
Mikó	CUC	410	2	27	0	0	381	0	0	0	27
-Mikova	CT	427	1	0	381	0	43	0	0	2	21
-Mikova	CT	354	2	0	352	0	0	0	0	0	28
-Mikova	CU	267	0	0	26	0	240	0	0	1	26
Nagycsertész	CUC	1034	1	196	0	0	798	0	0	39	191
-Csertész	CU	961	10	198	12	0	741	0	0	0	196
-Csertész	CU	1062	6	226	4	0	788	0	0	38	226
-Csertész	CU	976	1	185	11	0	727	0	0	52	191
Nagyderencs	CUC	166	0	0	0	0	156	0	0	10	0
-Sárosdricsna	CT	174	0	1	173	0	0	0	0	0	0
-Sáros-Dricsna	CT	172	0	0	168	0	4	0	0	0	0
<Dricsna része volt.	CT	0	0	0	0	0	0	0	0	0	0
ZEMPLÉN vármegye	OTE	osz	mag	nem	szl	rom	rut	hor	sze	egy	zsi
Nagytavas	CUC	176	0	0	0	0	176	0	0	0	12
-Sárossztaskócz	CT	177	2	0	175	0	0	0	0	0	12
-Sáros-Sztaskócz	CU	163	0	20	3	0	139	0	0	1	20
<Sztaskóc része volt.	CU	0	0	0	0	0	0	0	0	0	0

Nyágó	CUC	438	0	31	0	0	395	0	0	12	31
-Nyágó	CU	395	0	18	0	0	377	0	0	0	30
-Nyágó	CU	359	0	29	0	0	330	0	0	0	29
-Nyágó	CU	346	0	25	0	0	304	0	0	17	28
Oroszkánya	CUC	175	0	6	0	0	164	0	0	5	6
-Oroszkajnya	CU	148	2	4	3	0	139	0	0	0	6
-Orosz-Kajnya	Ct	123	0	8	57	0	57	0	0	1	8
-Kajnya (Orosz-)	CU	89	0	6	1	0	80	0	0	2	7
Oroszvágás	CUC	304	8	24	4	0	261	0	0	7	24
-Oroszporuba	CU	329	11	2	4	0	269	0	0	43	35
-Orosz-Poruba	Ct	240	3	4	114	0	112	0	0	7	10
-Poruba (Orosz-)	CU	224	1	0	1	0	216	0	0	6	18
Óbajna	CUC	197	0	38	11	0	148	0	0	0	37
-Homonnazbojna	CU	189	0	27	17	0	143	0	0	2	27
-Homonna-Zbojna	CU	185	3	41	4	0	137	0	0	0	41
-Zbojna (Homonna-)	CU	172	3	42	2	0	123	0	0	2	43
Ökröske	CUC	305	7	8	0	0	273	0	0	17	8
-Volicza	CU	319	9	6	0	0	303	0	0	1	14
-Volicza	CU	277	1	12	1	0	256	0	0	7	12
-Volicza	CU	272	0	24	9	0	229	0	0	10	25
Palota	CUC	413	22	13	28	0	346	0	0	4	31
-Palota	CU	401	25	32	4	0	340	0	0	0	32
-Palota	CU	445	9	41	10	0	369	0	0	16	39
-Palota	CU	453	18	47	14	0	357	0	0	17	55
Repejő	CUC	177	9	9	0	0	150	0	0	9	9
-Repejő	CU	162	1	13	1	0	147	0	0	0	13
-Repejő	CT	141	0	0	141	0	0	0	0	0	21
-Repejő	CU	105	1	0	2	0	94	0	0	8	8
Rokitócz	CUC	277	2	9	0	0	258	0	0	8	9
-Rokitócz	CU	288	0	12	0	0	274	0	0	2	12
-Rokitócz	CU	259	0	13	0	0	246	0	0	0	13
-Rokitócz	CU	218	1	10	0	0	201	0	0	6	11
Roskócz	CUC	298	7	21	1	0	262	0	0	7	19
-Roskócz	CU	285	0	26	4	0	255	0	0	0	20
-Roskócz	CU	247	0	17	9	0	218	0	0	3	21
-Roskócz	CU	184	0	0	30	0	146	0	0	8	25
Rubó	CTC	387	4	3	377	0	0	0	0	3	9
-Hrubó	CT	389	1	6	381	0	0	0	0	1	6
-Hrubó	CT	347	5	7	334	0	0	0	0	1	4
-Hrubó	CT	353	1	0	343	0	0	0	0	9	6
Sztropkóolyka	CUC	325	8	30	1	0	285	0	0	1	31
-Sztropkóolyka	CU	345	4	38	4	0	279	0	0	20	37
-Sztropkó-Olyka	CT	332	0	31	289	0	12	0	0	0	33
-Olyka (Sztropkó-)	CU	279	21	0	0	0	250	0	0	8	18
Szukó	CUC	299	3	14	0	0	261	0	0	21	14
-Szukó	CU	292	0	16	1	0	266	0	0	9	17
-Szukó	CU	281	1	26	2	1	243	0	0	8	25
-Szukó	CU	210	0	1	41	0	164	0	0	4	35
Újbajna	CUC	273	0	19	0	0	247	0	0	7	17
-Izbugyazbojna	CU	245	1	15	5	0	212	0	0	12	15
-Izbugya-Zbojna	CU	212	3	14	21	0	170	0	0	4	16
-Zbojna (Izbugya-)	CU	190	0	28	0	0	161	0	0	1	28
Variháza	CUC	304	27	14	14	0	207	0	0	42	9
-Varehócz	CU	297	5	11	5	7	253	0	0	16	9
-Varehócz	CT	195	3	1	186	0	0	0	0	5	7
-Varehócz	CU	123	5	6	8	0	104	0	0	0	17
Vidrány	CUC	534	49	59	15	1	400	0	0	10	66
-Vidrány	CU	605	25	101	47	0	398	0	0	34	97
-Vidrány	CU	447	33	29	10	0	347	0	0	28	41
-Vidrány	CU	395	21	61	16	0	277	0	0	20	63
Világ	CUC	718	0	28	0	0	690	0	0	0	27
-Világ	CU	837	8	23	7	0	798	0	0	1	41
-Világ	CU	943	2	43	24	0	862	0	0	12	40
-Világ	CU	827	28	24	23	0	742	0	0	10	44
Virava	CUC	431	29	25	2	0	373	0	0	2	25
-Virava	CU	402	10	20	1	0	359	0	0	12	20
-Virava	CU	409	7	21	8	0	358	0	0	15	21
-Virava	CU	395	0	34	6	0	350	0	0	5	32
Mezőlaborci járás	33	18254	680	1857	950	6	14243	0	0	518	197
Abara	CMA	721	716	0	5	0	0	0	0	0	21
-Abara	CM	821	818	0	3	0	0	0	0	0	52
-Abara	CM	907	900	0	7	0	0	0	0	0	40
-Abara	CM	895	834	2	37	0	0	0	0	22	53
ZEMPLÉN vármegye	OTE	osz	mag	nem	szl	rom	rut	hor	sze	egy	zsi
Alsókörtvélyes	CTC	1050	84	14	915	0	0	0	0	37	41
-Alsókörtvélyes	CT	1078	25	29	1024	0	0	0	0	0	38
-Alsó-Körtvélyes	CT	1042	13	44	971	0	0	0	0	14	48

-Körtvélyes (Alsó-)	CT	1029	13	79	914	0	0	0	0	23	85
Bánócz	CTC	721	80	44	592	0	0	0	0	5	68
-Bánócz	CT	768	161	5	594	0	0	0	0	8	61
-Bánócz	CT	739	51	67	617	0	0	0	0	4	75
-Bánócz	CT	576	96	0	460	0	0	0	0	20	84
Berettő	CTC	861	79	24	693	0	3	0	0	62	23
-Berettő	CT	812	68	8	690	0	0	0	0	46	19
-Berettő	CT	863	44	20	791	0	0	0	0	8	25
-Berettö	CT	695	15	3	658	0	0	0	0	19	23
Butka	CTC	1341	249	77	977	0	0	0	0	38	102
-Butka	CT	1268	184	34	1045	0	0	0	0	5	92
-Butka	CT	1156	94	91	947	0	0	0	0	24	89
-Butka	CT	1127	63	85	933	0	0	0	0	46	125
Dénesújfalu	CTC	600	9	10	546	0	0	0	0	35	9
-Szelepka	CT	498	19	1	451	0	0	0	0	27	10
-Szelepka	CT	528	2	14	512	0	0	0	0	0	14
-Szelepka	CT	490	2	1	479	0	0	0	0	8	26
Deregnyő	CMA	844	797	0	1	0	0	0	0	46	43
-Deregnyő	CM	955	949	3	0	0	0	1	0	2	73
-Deregnyő	CM	1011	956	3	30	0	0	0	0	22	69
-Deregnyő	CM	1021	983	1	7	0	0	0	0	30	83
Dobróka	CTC	722	36	36	644	0	4	0	0	2	36
-Dobróka	CT	620	60	4	556	0	0	0	0	0	47
-Dubróka	CT	704	26	66	609	0	1	0	0	2	68
-Dubróka	CT	614	33	0	549	0	9	0	0	23	101
Falkus	CTC	673	25	25	621	0	1	0	0	1	32
-Falkus	CT	639	54	20	538	0	1	0	0	26	59
-Falkus	CT	655	35	56	561	0	3	0	0	0	78
-Falkus	CT	567	21	44	491	0	0	0	0	11	65
Füzesér	CTC	344	11	28	304	0	0	0	0	1	28
-Füzesér	CT	329	17	22	288	0	0	0	0	2	18
-Füzesér	CT	349	52	20	254	0	0	0	0	23	22
-Füzesér	CT	309	40	0	268	0	0	0	0	1	45
Gatály	CTC	751	101	64	544	0	0	0	0	42	99
-Gatály	CT	725	95	40	571	0	2	0	0	17	92
-Gatály	CT	721	80	50	591	0	0	0	0	0	85
-Gatály	CT	709	34	46	609	0	0	0	0	20	120
Gödrös	CTC	342	13	2	325	0	0	0	0	2	4
-Krivostyán	CT	367	58	0	308	0	0	0	0	1	14
-Krivostyán	CT	307	5	4	298	0	0	0	0	0	4
-Krivostyán	CT	324	0	0	317	0	0	0	0	7	17
Hegyi	CMA	379	314	0	62	0	0	0	0	3	26
-Hegyi	CM	369	316	1	52	0	0	0	0	0	31
-Hegyi	CM	384	316	31	36	0	1	0	0	0	30
-Hegyi	CM	329	276	0	49	0	0	0	0	4	32
Izbugya	CTC	507	44	1	461	0	1	0	0	0	51
-Izbugya	CT	532	14	8	502	0	0	0	0	8	58
-Izbugya	CT	487	19	39	425	0	3	0	0	1	39
-Izbugya	CT	450	40	24	372	0	0	0	0	14	56
Kácsánd	CTC	290	19	1	263	0	5	0	0	2	9
-Kácsánd	CT	284	18	5	248	0	0	0	0	13	6
-Kácsánd	CT	294	7	26	248	0	0	0	0	13	26
-Kácsánd	CT	247	9	24	206	0	0	0	0	8	34
Karaszna	CTC	513	9	44	459	0	0	0	0	1	44
-Krásznócz	CT	438	13	2	423	0	0	0	0	0	65
-Krásznócz	CT	474	4	65	405	0	0	0	0	0	65
-Krasznócz	CT	449	10	44	385	0	0	0	0	10	70
Kisráska	CMA	314	307	2	5	0	0	0	0	0	17
-Kisráska	CM	319	307	0	12	0	0	0	0	0	12
-Kis-Ráska	CM	367	346	0	21	0	0	0	0	0	12
-Ráska (Kis-)	CM	381	358	12	4	0	1	0	0	6	17
Laborczfalva	CTC	420	26	20	374	0	0	0	0	0	24
-Laborczvolya	CT	447	27	15	395	0	0	0	0	10	26
-Laborcz-Volya	CT	457	22	19	414	0	1	0	0	1	23
-Volya (Laborcz-)	CT	456	39	5	404	0	0	0	0	8	41
Lask	CTC	320	13	0	307	0	0	0	0	0	6
-Lask	CT	312	18	1	293	0	0	0	0	0	6
-Lask	CT	273	11	2	259	0	1	0	0	0	5
-Lask	CT	306	6	5	279	0	0	0	0	16	6
Lasztomér	CTC	1290	184	46	1060	0	0	0	0	0	89
-Lasztomér	CT	1305	179	53	1060	0	0	0	0	13	84
-Lasztomér	CT	1353	76	94	1143	0	1	0	0	39	100
-Lasztomér	CT	1536	138	27	1273	0	2	0	0	96	142
Lazony	CTC	775	34	4	723	0	0	0	0	14	40
-Lazony	CT	789	15	2	771	0	0	0	0	1	17
-Lazony	CT	796	18	27	751	0	0	0	0	0	27
-Lazony	CT	660	13	21	612	0	0	0	0	14	42
ZEMPLÉN vármegye	OTE	osz	mag	nem	szl	rom	rut	hor	sze	egy	zsi
Leszna	CTC	404	26	3	375	0	0	0	0	0	9
-Leszna	CT	406	20	0	386	0	0	0	0	0	5

-Leszna	CT	412	7	5	399	0	0	0	0	1	7
-Leszna	CT	342	2	12	321	0	1	0	0	6	13
Málcza	CTC	1262	328	8	907	0	0	0	0	19	93
-Málcza	CT	1096	190	31	869	2	0	0	0	4	65
-Málcza	CT	918	199	13	693	0	0	0	13	0	80
-Málcza	CT	1022	183	51	756	0	0	0	0	32	127
Márk	CTC	597	24	0	573	0	0	0	0	0	30
-Márk	CT	554	31	1	521	0	0	0	0	1	34
-Márk	CT	548	35	46	455	0	0	0	0	12	60
-Márk	CT	516	11	25	461	0	0	0	0	19	29
Márkcsemernye	CTC	339	14	8	316	0	1	0	0	0	8
-Márkcsemernye	CT	336	92	0	243	0	1	0	0	0	6
-Márk-Csemernye	CT	313	18	9	285	0	0	0	0	1	9
-Csemernye (Mark-)	CT	279	13	0	261	0	0	0	0	5	7
Mészpest	CMA	147	113	1	33	0	0	0	0	0	7
-Nézpest	CM	146	91	0	55	0	0	0	0	0	8
-Nézpest	CM	142	119	7	16	0	0	0	0	0	8
-Nézpest	CM	169	130	0	38	0	0	0	0	1	13
Mocsár	CTC	712	112	1	556	0	0	0	0	43	61
-Mocsár	CT	625	48	2	564	0	0	0	0	11	57
-Mocsár	CT	605	14	52	539	0	0	0	0	0	57
-Mocsár	CT	495	20	9	449	0	0	0	0	17	80
Morva	CTC	906	180	10	707	0	0	0	0	9	65
-Morva	CT	885	110	36	737	0	0	0	0	2	54
-Morva	CT	807	50	88	669	0	0	0	0	0	95
-Morva	CT	704	65	86	527	0	0	0	0	26	93
Nagycseb	CTC	831	79	21	667	8	0	0	0	56	50
-Kis- és Nagycsebb	CT	783	50	5	728	0	0	0	0	0	45
-Kis- és Nagy-Cseb	CT	805	27	56	694	0	0	0	0	28	69
-Csebb (Kis- és Nagy-)	CT	632	13	17	550	0	0	0	0	52	68
Nagymihály	CMC	6120	3792	542	1586	10	25	0	0	165	1976
-Nagymihály	CM	4906	2659	438	1695	0	4	1	0	109	1419
-Nagy-Mihály	Ct	4502	1577	774	2098	0	8	0	0	45	1199
-Nagy-Mihály	CT	3969	695	727	2382	0	15	0	0	150	1094
Nagyráska	CMA	466	451	1	14	0	0	0	0	0	10
-Nagyráska	CM	469	444	3	22	0	0	0	0	0	20
-Nagy-Ráska	CM	467	429	0	38	0	0	0	0	0	30
-Ráska (Nagy-)	CM	506	428	10	58	0	0	0	0	10	59
Nátafalva	CTC	1033	82	106	812	0	8	0	0	25	135
-Nátafalva	CT	1018	95	82	841	0	0	0	0	0	133
-Nátafalva	CT	1023	25	160	768	0	1	0	0	69	157
-Nátafalva	CT	1064	37	163	798	0	1	0	0	65	163
Ordasfalva	CTC	464	6	0	453	0	1	0	0	4	4
-Oreszka	CT	478	18	1	454	0	1	0	0	4	8
-Oreszka	CT	445	6	10	428	0	0	0	0	1	10
-Oreszka	CT	417	3	0	412	0	0	0	0	2	16
Őrmező	CTC	1091	153	98	795	0	0	0	0	45	92
-Őrmező	CT	1039	125	76	814	0	0	0	0	24	89
-Őrmező	CT	924	78	51	775	0	2	0	0	18	61
-Őrmező	CT	967	51	30	849	0	0	1	0	36	55
Pazdics	CTC	1219	134	17	1024	0	0	0	0	44	95
-Pazdics	CT	1184	60	84	1027	0	5	0	0	8	101
-Pazdics	CT	1132	51	105	944	0	0	0	0	32	116
-Pardics	CT	1071	56	45	939	0	0	0	0	31	91
Petrik	CTC	403	6	1	395	0	1	0	0	0	4
-Petrik	CT	396	47	0	347	0	0	0	0	2	6
-Petrik	CT	402	7	33	362	0	0	0	0	0	33
-Petrik	CT	458	43	1	409	0	0	0	0	5	39
Petrócz	CTC	653	32	17	584	0	0	0	0	20	24
-Petrócz	CT	718	18	15	659	0	0	0	0	26	16
-Petrócz	CT	713	8	11	693	0	1	0	0	0	11
-Petrócz	CT	688	13	0	620	0	37	0	0	18	7
Rákóc	CTC	937	54	4	861	0	0	0	0	18	25
-Rákóc	CT	981	47	42	881	0	0	0	0	11	36
-Rákócz	CT	918	35	50	833	0	0	0	0	0	50
-Rákóc	CT	799	34	44	702	0	0	0	0	19	40
Sámogy	CTC	508	60	27	421	0	0	0	0	0	29
-Sámogy	CT	544	73	0	471	0	0	0	0	0	41
-Sámogy	CT	506	15	30	460	0	1	0	0	0	30
-Sámogy	CT	536	6	41	475	0	1	0	0	13	56
Szalók	CTC	543	63	26	445	0	3	0	0	6	26
-Szalók	CT	527	121	2	402	0	0	0	0	2	32
-Szalók	CT	538	148	8	382	0	0	0	0	0	35
-Szalók	CT	610	72	7	518	0	0	0	0	13	74
Sztára	CTC	980	39	16	895	0	2	0	0	28	28
-Sztára	CT	1023	75	7	939	0	0	0	0	2	27
-Sztára	CT	968	38	28	902	0	0	0	0	0	33
-Sztára	CT	1038	27	25	958	0	0	0	0	28	91
ZEMPLÉN vármegye	OTE	osz	mag	nem	szl	rom	rut	hor	sze	egy	zsi
Topolyán	CTC	610	33	8	569	0	0	0	0	0	24

-Topolyán	CT	640	13	15	612	0	0	0	0	0	15
-Topolyán	CT	674	22	0	652	0	0	0	0	0	4
-Topolyán	CT	706	3	10	524	0	134	0	0	35	10
Vásárhely	CTC	1200	92	24	1050	0	0	0	0	34	47
-Vásárhely	CT	1209	88	8	1112	0	0	0	0	1	56
-Vásárhely	CT	1100	51	46	988	0	0	0	0	15	55
-Vásárhely	CT	973	27	18	893	0	0	0	0	35	61
Zemplénszuha	CTC	425	23	1	401	0	0	0	0	0	9
-Szuha	CT	450	10	8	432	0	0	0	0	0	9
-Szuha	CT	394	4	1	389	0	0	0	0	0	10
-Szuha	CT	460	32	2	402	0	0	0	0	24	21
Nagymihályi járás	44	35628	9046	1382	24320	18	55	0	0	807	3663
Bodroghalász	AMA	649	649	0	0	0	0	0	0	0	16
-Bodroghalász	AM	618	612	4	2	0	0	0	0	0	11
-Petráhó	AM	573	566	4	3	0	0	0	0	0	11
-Petrahó	AM	607	577	0	14	0	0	0	0	16	17
Herczegkút	AMA	934	931	3	0	0	0	0	0	0	19
-Trauczonfalva	AM	899	894	3	2	0	0	0	0	0	21
-Trauczonfalva	AN	851	41	797	13	0	0	0	0	0	33
-Tránczonfalva	AN	783	58	691	4	0	0	0	0	30	38
Károlyfalva	AMA	424	418	6	0	0	0	0	0	0	15
-Károlyfalva	AM	459	441	17	1	0	0	0	0	0	11
-Károlyfalva	AN	431	68	357	6	0	0	0	0	0	9
-Károlyfalva	AN	405	65	325	9	0	0	0	0	6	14
Luka	AMA	1318	1282	0	4	0	0	0	0	32	45
-Luka	AM	1025	1015	0	10	0	0	0	0	0	35
-Luka	AM	984	961	0	23	0	0	0	0	0	40
-Luka	AM	841	760	1	43	0	0	0	0	37	53
Makkoshotyka	AMA	476	475	0	1	0	0	0	0	0	11
-Makkoshotyka	AM	469	468	0	0	0	1	0	0	0	10
-Makkoshotyka	AM	462	453	3	6	0	0	0	0	0	19
-Hotyka (Makkos-)	AM	281	256	1	7	0	0	0	0	17	23
Sárospatak	AMA	9427	9341	58	19	3	1	0	0	5	1033
-Sárospatak	AM	7911	7705	108	65	2	8	0	0	23	939
-Sáros-Patak	AM	6350	6126	93	95	1	2	1	1	31	846
-Sáros-Nagy-Patak	AM	4214	3763	134	113	0	10	1	0	193	667
Tiszakarád	AMA	2857	2853	1	0	1	0	1	0	1	66
-Karád	AM	2362	2362	0	0	0	0	0	0	0	51
-Karád	AM	2169	2104	28	36	0	0	0	0	1	62
-Karád	AM	1498	1454	1	7	1	0	0	0	35	43
Vajdácska	AMA	1331	1327	0	3	0	0	0	0	1	68
-Vajdácska	AM	1237	1234	0	2	0	0	0	0	1	57
-Vajdácska	AM	1202	1182	2	11	0	0	0	0	7	51
-Vajdácska	AM	972	939	0	5	0	0	0	0	28	45
Végardó	AMA	1029	941	3	84	0	0	0	0	1	11
-Végardó	AM	927	806	8	104	0	0	0	0	9	17
-Vég-Ardó	AT	790	200	8	574	0	0	0	0	8	16
-Ardó (Vég-)	Am	770	374	9	253	0	98	1	0	35	16
Sárospataki járás	58	18445	18217	71	111	4	1	1	0	40	1284
Alsóbereczki	AMA	682	680	0	2	0	0	0	0	0	41
-Alsóbereczki	AM	591	585	0	6	0	0	0	0	0	38
-Alsó-Bereczki	AM	552	530	0	7	0	15	0	0	0	115
-Bereczki (Alsó-)	AM	439	389	0	35	0	0	0	0	15	19
Alsómihályi	CMA	712	697	15	0	0	0	0	0	0	90
-Mihályi	CM	575	568	1	2	4	0	0	0	0	97
-Mihályi	CM	558	495	5	58	0	0	0	0	0	75
-Mihályi	CM	582	406	46	115	0	0	0	0	15	66
Alsóregmecz	AMA	481	245	1	235	0	0	0	0	0	20
-Alsóregmecz	AT	497	60	1	428	0	1	0	0	7	23
-Alsó-Regmecz	AT	461	45	15	401	0	0	0	0	0	42
-Regmecz (Alsó-)	AT	449	44	6	377	0	0	0	0	22	38
Barancs	CMA	428	282	4	142	0	0	0	0	0	41
-Barancs	CT	444	156	24	264	0	0	0	0	0	27
-Barancs	CT	344	156	8	178	0	0	0	0	2	32
-Barancs	CT	455	143	30	273	0	0	0	0	9	68
Biste	CMA	222	177	0	45	0	0	0	0	0	3
-Biste	CM	218	190	4	24	0	0	0	0	0	5
-Biste	CM	268	226	3	39	0	0	0	0	0	4
-Biste	CM	232	124	11	85	0	0	0	0	12	14
Bodrogszerdahely	CMA	1561	1535	3	10	4	4	0	0	5	98
-Bodrogszerdahely	CM	1437	1409	3	23	0	1	0	0	1	85
-Bodrog-Szerdahely	CM	1106	1050	12	43	0	1	0	0	0	87
-Szerdahely (Bodrog-)	CM	1013	948	0	42	0	1	0	0	22	59
Bodrogszög	CMA	276	276	0	0	0	0	0	0	0	3
-Bodrogszög	CM	281	281	0	0	0	0	0	0	0	7
-Bodrog-Szög	CM	254	240	2	12	0	0	0	0	0	6
-Szögh (Bodrog-)	CM	225	220	0	1	0	0	0	0	4	7
ZEMPLÉN vármegye	OTE	osz	mag	nem	szl	rom	rut	hor	sze	egy	zsi

Bodzásújlak	CTA	1035	404	8	622	0	0	0	0	1	79
-Bodzásújlak	CT	1200	465	7	727	0	0	0	0	1	102
-Bodzás-Ujak	CM	1089	720	8	361	0	0	0	0	0	97
-Ujlak (Bodzás-)	CT	1093	211	2	847	0	0	0	0	33	101
Borsi	CMA	783	778	0	3	0	0	0	0	2	26
-Borsi	CM	716	704	1	8	0	1	0	0	2	14
-Borsi	CM	553	537	1	12	0	0	0	0	3	9
-Borsi	CM	479	411	20	27	2	1	0	0	18	21
Czéke	CMA	1029	905	0	112	0	0	0	0	12	88
-Czéke	CM	1020	859	1	155	0	0	0	0	5	75
-Czéke	CT	994	115	44	826	0	0	0	0	9	60
-Czéke	CT	1018	153	5	816	0	0	0	0	44	88
Csarnahó	CMA	435	435	0	0	0	0	0	0	0	7
-Csarnahó	CM	470	469	0	1	0	0	0	0	0	7
-Csarnahó	CM	396	396	0	0	0	0	0	0	0	5
-Csernahó	CM	382	350	5	11	0	0	0	0	16	6
Csörgő	CMA	460	372	0	86	0	0	0	0	2	23
-Csörgő	CM	608	452	1	155	0	0	0	0	0	48
-Csörgő	CT	524	193	0	331	0	0	0	0	0	42
-Csörgő	CT	441	124	23	287	0	0	0	0	7	50
Felsőbereczki	AMA	360	360	0	0	0	0	0	0	0	7
-Felsőbereczki	AM	320	320	0	0	0	0	0	0	0	6
-Felső-Bereczki	AM	272	272	0	0	0	0	0	0	0	6
-Bereczki (Felső-)	AM	193	186	0	0	0	0	0	0	7	5
Felsőregmecz	AMA	321	295	1	22	0	0	0	0	3	41
-Felsőregmecz	AM	387	366	1	20	0	0	0	0	0	42
-Felső-Regmecz	AM	334	300	0	34	0	0	0	0	0	26
-Regmecz (Felső-)	AM	346	315	0	23	0	0	0	0	8	29
Garany	CMA	1247	1130	0	116	0	0	0	0	1	38
-Garany	Ct	1137	553	20	563	0	0	0	0	1	53
-Garany	CM	934	555	26	353	0	0	0	0	0	56
-Garany	CT	990	445	2	511	0	0	0	0	32	65
Gercsely	CMA	528	413	0	75	0	0	0	0	40	15
-Gercsely	CM	500	285	1	214	0	0	0	0	0	22
-Gercsely	CT	475	181	7	285	0	0	0	0	2	49
-Gercsely	CT	402	131	10	254	0	0	0	0	7	27
Hosszúláz	AMA	278	225	0	47	0	0	0	0	6	19
-Hosszúláz	AM	251	243	0	8	0	0	0	0	0	10
-Hosszúláz	AM	280	235	0	45	0	0	0	0	0	12
-Hosszúláz	AM	288	187	0	78	0	7	0	0	16	11
Imreg	CMA	566	523	23	17	0	0	0	0	3	32
-Imreg	CM	605	604	0	1	0	0	0	0	0	33
-Imreg	CM	554	473	22	45	0	0	0	0	14	51
-Imreg	CM	529	460	1	55	0	0	0	0	13	46
Kásó	CMA	436	222	4	205	0	0	0	0	5	18
-Kásó	CM	433	417	0	16	0	0	0	0	0	29
-Kásó	CT	409	16	24	361	0	0	0	0	8	24
-Kásó	CT	340	36	0	298	0	0	0	0	6	18
Kisbári	CMA	151	146	3	2	0	0	0	0	0	10
-Kisbári	CM	150	148	0	2	0	0	0	0	0	13
-Kis-Bári	CM	157	149	1	6	0	0	0	0	1	4
-Bári (Kis-)	CM	158	149	5	0	0	0	0	0	4	5
Kiskázmér	CTA	184	54	0	130	0	0	0	0	0	3
-Kiskázmér	CT	220	36	3	181	0	0	0	0	0	9
-Kis-Kázmér	CT	223	77	5	141	0	0	0	0	0	14
-Kázmér (Kis-)	CT	199	91	1	102	0	0	0	0	5	25
Kistoronya	CMA	567	529	0	37	0	0	0	0	1	18
-Kistoronya	CM	605	586	0	19	0	0	0	0	0	22
-Kis-Toronya	CM	509	472	0	37	0	0	0	0	0	32
-Toronya (Kis-)	CM	575	420	23	110	0	0	0	0	22	48
Kiszte	CTA	361	77	16	268	0	0	0	0	0	22
-Kiszte	CM	422	390	0	28	0	0	0	0	4	32
-Kiszte	CT	413	56	4	353	0	0	0	0	0	16
-Kiszte	CT	410	149	0	250	0	0	0	0	11	21
Kolbása	CMA	699	487	1	154	0	0	0	0	57	35
-Kolbása	CM	623	401	0	217	0	4	0	0	1	33
-Kolbása	CM	614	347	0	267	0	0	0	0	0	39
-Kolbása	Ct	598	245	33	293	0	0	0	0	27	46
Ladamócz	CMA	718	711	0	4	0	1	0	0	2	126
-Ladmócz	CM	826	826	0	0	0	0	0	0	0	164
-Ladmócz	CM	768	623	119	26	0	0	0	0	0	145
-Ladmócz	CM	760	732	0	7	0	0	0	0	21	183
Lasztócz	CTA	792	388	2	402	0	0	0	0	0	24
-Lasztócz	CT	698	248	4	442	0	0	0	0	4	37
-Lasztócz	CM	755	547	0	208	0	0	0	0	0	66
-Lasztócz	CM	710	460	1	231	0	0	0	0	18	43
Legenye	CMA	473	434	0	39	0	0	0	0	0	29
-Legenye	CM	492	390	6	96	0	0	0	0	0	35
-Legenye	CM	464	438	0	26	0	0	0	0	0	22
-Legenye	CM	486	419	10	52	0	0	0	0	5	20
ZEMPLÉN vármegye	OTE	osz	mag	nem	szl	rom	rut	hor	sze	egy	zsi

Magyarsas	CMA	562	397	4	159	0	0	0	0	2	52
-Magyarjesztreb	CM	578	405	0	173	0	0	0	0	0	55
-Magyar-Jesztreb	CT	592	123	74	395	0	0	0	0	0	72
-Jesztreb (Magyar-)	CT	604	114	78	392	0	0	0	0	20	88
Mátyásháza	AMA	130	119	0	8	0	3	0	0	0	0
-Mátyásháza	AM	123	112	0	11	0	0	0	0	0	0
-Mátyásháza	AM	121	117	0	4	0	0	0	0	0	9
-Mátyásháza	AM	124	100	0	18	0	0	0	0	6	7
Mikóháza	AMA	589	521	2	64	0	1	0	0	1	32
-Mikóháza	AM	599	470	2	126	0	0	0	0	1	57
-Mikóháza	AM	529	395	1	131	0	2	0	0	0	72
-Mikóháza	AT	504	107	13	363	0	2	0	0	19	59
Nagybári	CMA	387	387	0	0	0	0	0	0	0	8
-Nagybári	CM	350	350	0	0	0	0	0	0	0	12
-Nagy-Bári	CM	294	294	0	0	0	0	0	0	0	14
-Bári (Nagy-)	CM	293	259	23	4	0	0	0	0	7	23
Nagykázmér	CTA	531	101	4	426	0	0	0	0	0	6
-Nagykázmér	CT	522	125	0	397	0	0	0	0	0	21
-Nagy-Kázmér	CT	516	144	2	370	0	0	0	0	0	13
-Kázmér (Nagy-)	CT	463	106	14	318	0	0	0	0	25	19
Nagytoronya	CMA	762	592	2	168	0	0	0	0	0	20
-Nagytoronya	CT	751	349	3	397	0	2	0	0	0	22
-Nagy-Toronya	CM	670	666	1	3	0	0	0	0	0	20
-Toronya (Nagy-)	CT	594	266	2	326	0	0	0	0	0	11
Rudabányácska	ATA	640	71	0	569	0	0	0	0	0	30
-Rudabányácska	AT	660	73	0	582	0	1	0	0	4	15
-Ruda-Bányácska	AT	599	56	0	543	0	0	0	0	0	7
-Banyácska (Ruda-)	AT	511	19	0	453	0	21	0	0	18	22
Széphalom	AMA	294	277	0	17	0	0	0	0	0	22
-Széphalom	AM	289	244	1	44	0	0	0	0	0	30
-Széphalom	AT	254	97	1	156	0	0	0	0	0	43
-Banyácska (Kis-)	AT	153	68	0	83	0	0	0	0	2	27
Szőllőske	CMA	395	385	2	4	4	0	0	0	0	20
-Szőllőske	CM	373	368	1	3	0	1	0	0	0	21
-Szőllőske	CM	375	372	0	2	0	0	0	0	1	19
-Szöllöske	CM	332	310	10	6	0	0	0	0	6	18
Szürnyeg	CMA	547	527	0	19	0	0	0	0	1	53
-Szürnyeg	CM	567	552	0	15	0	0	0	0	0	66
-Szürnyeg	CM	541	437	55	36	0	0	0	0	13	55
-Szűrnyeg	CM	555	500	0	21	0	0	0	0	34	76
Velejte	CMA	707	379	3	282	0	0	0	0	43	15
-Velejte	CM	788	756	3	25	0	0	0	0	4	49
-Velejte	CT	707	240	29	435	0	2	0	0	1	36
-Velejte	CT	744	100	6	621	1	0	0	0	16	38
Vily	AMA	507	494	0	13	0	0	0	0	0	15
-Vily	AM	500	498	0	2	0	0	0	0	0	26
-Vily	AM	508	496	0	12	0	0	0	0	0	33
-Vily	AM	590	561	7	11	0	0	0	0	11	67
Vitány	AMA	460	459	0	1	0	0	0	0	0	6
-Vitány	AM	522	520	0	2	0	0	0	0	0	17
-Vitány	AM	481	479	0	2	0	0	0	0	0	23
-Vitány	AM	508	491	4	1	0	0	0	0	12	18
Zemplén	CMA	701	691	0	7	0	2	0	0	1	61
-Zemplén	CM	731	709	2	20	0	0	0	0	0	83
-Zemplén	CM	727	715	1	10	0	0	0	0	1	96
-Zemplén	CM	644	541	0	81	0	1	0	0	21	69
Sátoraljaújhelyi járás	44	22997	18180	98	4512	8	11	0	0	188	1296

Alsódobsza	AMA	603	603	0	0	0	0	0	0	0	18
-Kisdobsza	AM	636	636	0	0	0	0	0	0	0	38
-Kis-Dobsza	AM	576	573	1	2	0	0	0	0	0	21
-Dobsza (Kis-)	AM	506	493	0	0	0	0	0	0	13	20
Bekecs	AMA	1853	1839	1	1	0	2	0	0	10	103
-Bekecs	AM	1746	1726	6	1	0	1	0	0	12	118
-Bekecs	AM	1186	1040	117	16	11	0	0	0	2	125
-Bekecs	AM	837	799	4	6	0	0	0	0	28	109
Berzék	AMA	597	597	0	0	0	0	0	0	0	11
-Berzék	AM	606	605	0	0	1	0	0	0	0	16
-Berzék	AM	529	520	0	7	0	0	0	0	2	29
-Berzék	AM	571	548	1	1	0	0	0	0	21	26
Gesztely	AMA	1761	1751	6	0	0	4	0	0	0	80
-Gesztely	AM	1699	1699	0	0	0	0	0	0	0	126
-Gesztely	AM	1577	1565	5	7	0	0	0	0	0	126
-Gesztely	AM	1610	1550	3	3	0	0	0	0	54	128
Girincs	AMA	917	917	0	0	0	0	0	0	0	21
-Girincs	AM	832	805	0	0	27	0	0	0	0	28
-Girincs	AM	743	743	0	0	0	0	0	0	0	46
-Girnics	AM	704	680	2	0	0	0	0	0	22	20

ZEMPLÉN vármegye	OTE	osz	mag	nem	szl	rom	rut	hor	sze	egy	zsi
Golop	AMA	765	763	1	1	0	0	0	0	0	19
-Golop	AM	700	698	0	1	0	0	0	0	1	26
-Golop	AM	593	589	1	2	0	0	0	0	1	27
+Golop (Alsó-)	AM	392	371	3	4	0	0	0	0	14	11
+Golop (Felső-)	AM	200	179	3	10	0	0	0	0	8	6
Hernádkak	AMA	796	796	0	0	0	0	0	0	0	11
-Hernádkak	AM	867	866	0	0	0	0	0	0	1	16
-Hernád-Kak	AM	752	739	4	9	0	0	0	0	0	20
-Kak (Hernád-)	AM	1234	1135	2	38	0	0	0	0	59	22
Hernádnémeti	AMA	2409	2408	0	1	0	0	0	0	0	89
-Hernádnémeti	AM	2289	2289	0	0	0	0	0	0	0	71
-Hernád-Németi	AM	2123	2112	2	9	0	0	0	0	0	88
-Németi (Hernád-)	AM	1925	1854	3	6	0	0	0	0	62	109
Kesznyéten	AMA	1470	1470	0	0	0	0	0	0	0	34
-Sajókesznyéten	AM	1342	1284	0	1	57	0	0	0	0	66
-Sajó-Kesznyéten	AM	1326	1326	0	0	0	0	0	0	0	74
-Kesznyéten	AM	1206	1148	0	12	0	0	0	0	46	65
Kiscsécs	AMA	227	227	0	0	0	0	0	0	0	6
-Kiscsécs	AM	192	192	0	0	0	0	0	0	0	5
-Kis-Csécs	AM	193	193	0	0	0	0	0	0	0	4
-Csécs (Kis-)	AM	196	186	0	0	0	0	0	0	10	8
Köröm	AMA	803	800	0	3	0	0	0	0	0	24
-Köröm	AM	736	736	0	0	0	0	0	0	0	24
-Köröm	AM	690	690	0	0	0	0	0	0	0	39
-Köröm	AM	680	659	1	3	0	0	0	0	17	43
Legyesbénye	AMA	1746	1745	0	1	0	0	0	0	0	55
-Legyesbénye	AM	1550	1547	0	0	0	0	0	0	3	66
-Legyes-Bénye	AM	1312	1302	2	7	0	0	0	0	1	51
-Bénye (Legyes-)	AM	1257	1208	3	6	0	0	0	0	40	78
Mád	AMA	3750	3735	3	2	1	0	0	0	9	729
-Mád	AM	3680	3645	20	11	0	0	0	0	4	822
-Mád	AM	3480	3445	20	13	0	0	0	0	2	897
-Mád	AM	3471	3046	137	164	1	2	0	0	121	882
Megyaszó	AMA	3039	3036	0	0	0	0	0	0	3	123
-Megyaszó	AM	3081	3081	0	0	0	0	0	0	0	163
-Megyaszó	AM	2786	2756	11	15	0	0	0	0	4	160
-Megyaszó	AM	2063	1977	4	14	0	0	0	0	68	151
Mezőzombor	AMA	2302	2297	1	1	0	2	0	0	1	40
-Mezőzombor	AM	1885	1885	0	0	0	0	0	0	0	36
-Mező-Zombor	AM	1390	1376	0	7	5	0	0	0	2	50
-Zombor	AM	1153	1077	15	26	1	2	0	0	32	34
Monok	AMA	2977	2963	11	3	0	0	0	0	0	108
-Monok	AM	2856	2852	1	1	0	0	0	0	2	122
-Monok	AM	2772	2720	4	18	21	0	0	0	9	185
-Monok	AM	2694	2557	15	32	0	4	0	0	86	198
Ond	AMA	650	650	0	0	0	0	0	0	0	58
-Ond	AM	615	615	0	0	0	0	0	0	0	54
-Ond	AM	547	539	1	6	0	0	0	0	1	65
-Ond	AM	552	509	18	1	0	0	0	0	24	48
Rátka	AMA	1021	1021	0	0	0	0	0	0	0	19
-Rátka	AM	949	945	1	3	0	0	0	0	0	11
-Rátka	AN	798	80	712	4	0	0	0	0	2	22
-Rátka	AN	734	117	610	5	0	0	0	0	2	18
Sajóhidvég	AMA	839	839	0	0	0	0	0	0	0	16
-Sajóhidvég	AM	862	862	0	0	0	0	0	0	0	23
-Sajó-Hidvég	AM	778	777	0	1	0	0	0	0	0	23
-Hidvég (Sajó-)	AM	843	815	3	9	0	0	0	0	16	29
Sóstófalva	AMA	271	271	0	0	0	0	0	0	0	10
-Sóstófalva	AM	288	286	0	2	0	0	0	0	0	11
-Sóstófalva	AM	298	298	0	0	0	0	0	0	0	27
-Hoporty	AM	191	181	0	1	0	0	0	0	9	8
Szerencs	AMA	6101	5898	41	35	0	0	3	0	124	919
-Szerencs	AM	5272	4846	82	124	1	0	3	1	215	896
-Szerencs	AM	4339	3274	169	217	0	10	2	0	667	661
-Szerencs	AM	2370	2167	44	50	1	3	2	0	103	407
Taktaharkány	AMA	2271	2263	7	1	0	0	0	0	0	66
-Taktaharkány	AM	1942	1935	5	1	0	0	0	0	1	64
-Takta-Harkány	AM	1448	1448	0	0	0	0	0	0	0	83
-Harkány	AM	1490	1428	0	9	0	0	0	0	53	68
Taktaszada	AMA	1694	1679	0	4	0	0	1	0	10	19
-Taktaszada	AM	1532	1532	0	0	0	0	0	0	0	34
-Takta-Szada	AM	1216	1215	0	1	0	0	0	0	0	32
-Szada	AM	1037	989	10	18	0	0	0	0	20	51
Tállya	AMA	3650	3581	18	37	0	1	0	1	12	282
-Tálya	AM	3603	3561	6	16	0	0	0	0	20	259
-Tálya	AM	3497	3357	20	82	0	0	0	0	38	343
-Tállya	AM	3668	3154	130	220	0	0	0	0	164	420

ZEMPLÉN vármegye	OTE	osz	mag	nem	szl	rom	rut	hor	sze	egy	zsi
Tiszalúcz	AMA	2758	2747	7	4	0	0	0	0	0	181
-Tiszalúcz	AM	2577	2577	0	0	0	0	0	0	0	159
-Tisza-Lúcz	AM	2257	2222	9	2	0	0	0	0	24	160
-Lucz (Tisza-)	AM	2002	1909	6	16	0	0	0	0	71	169
Újcsanálos	AMA	1126	1122	0	4	0	0	0	0	0	14
-Csanálos	AM	1107	1107	0	0	0	0	0	0	0	39
-Csanálos	AM	1058	1056	0	0	0	0	0	0	2	28
-Csanálos	AM	1051	1009	1	6	0	0	0	0	35	31
Szerencsi járás	57	46396	46018	96	98	1	9	4	1	169	3055
Alsóalmád	CUC	311	1	8	9	0	293	0	0	0	13
-Alsójablonka	CU	350	6	16	15	0	303	0	0	10	19
-Alsó-Jablonka	CU	316	12	18	13	0	273	0	0	0	14
-Jablonka (Alsó-)	CU	318	8	15	36	0	256	0	0	3	22
Barkóczháza	CUC	499	6	13	0	0	478	0	0	2	9
-Oroszvolova	CU	429	3	5	0	0	421	0	0	0	5
-Orosz-Volova	CU	344	1	0	0	0	343	0	0	0	3
-Volova (Orosz-)	CU	296	1	1	1	0	292	0	0	1	9
Berezócz	CUC	167	0	0	0	0	167	0	0	0	0
-Brezovecz	CU	142	0	0	0	0	142	0	0	0	0
-Brezovecz	CU	139	0	3	0	0	136	0	0	0	3
-Brezovecz	CU	119	1	4	0	0	111	0	0	3	5
Czirókabéla	CTC	1054	17	29	1001	0	1	0	0	6	29
-Czirókabéla	CT	1108	29	0	1077	0	0	0	0	2	54
-Cziróka-Béla	CT	1019	18	92	888	0	0	0	0	21	77
-Béla (Cziróka-)	CT	945	19	10	886	0	1	0	0	29	83
Czirókahosszúmező	CTC	1377	35	63	1123	0	25	0	0	131	66
-Czirókahosszúmező	CT	1357	29	2	1238	0	29	0	0	59	56
-Cziróka-Hosszúmező	CT	1400	42	61	1224	0	2	0	0	71	58
-Hosszumező (Cziróka-)	CT	1343	8	59	1223	0	0	0	0	53	50
Czirókaófalu	CUC	758	29	27	13	0	674	0	0	15	32
-Sztarina	CU	835	25	47	20	1	741	0	0	1	50
-Sztarina	CU	798	15	53	12	0	712	0	0	6	53
-Sztarina	CU	785	65	2	21	0	678	0	0	19	52
Csukaháza	CUC	409	10	14	0	0	384	0	0	1	15
-Csukalócz	CU	436	7	17	0	0	412	0	0	0	17
-Csukalócz	CU	400	0	9	0	0	383	0	0	8	9
-Csukalócz	CU	431	7	0	6	0	407	0	0	11	21
Dara	CUC	154	0	2	1	0	151	0	0	0	1
-Dara	CU	164	0	0	0	0	164	0	0	0	0
-Dara	CU	173	0	4	1	0	166	0	0	2	4
-Dara	CU	164	2	0	9	0	143	0	0	10	2
Éralja	CUC	311	1	7	5	0	290	0	0	8	9
-Inócz	CU	292	4	0	0	0	278	0	0	10	8
-Inócz	CU	216	2	4	44	0	166	0	0	0	8
-Inócz	CU	235	7	0	0	0	221	0	0	7	9
Felsőalmád	CUC	524	0	28	7	0	489	0	0	0	29
-Felsőjablonka	CU	559	2	22	5	0	523	0	0	7	22
-Felső-Jablonka	CU	502	31	0	6	0	465	0	0	0	25
-Jablonka (Felső-)	CU	457	7	12	0	0	432	0	0	6	39
Görbeszeg	CUC	405	9	35	0	0	355	0	0	6	38
-Ulicskriva	CU	398	4	35	0	27	332	0	0	0	36
-Ulics-Kriva	CU	314	1	42	1	0	270	0	0	0	34
-Kriva (Ulics-)	CU	306	1	50	0	0	243	0	0	12	43
Harczos	CUC	1002	22	38	5	0	928	0	0	9	44
-Zboj	CU	832	0	19	5	0	801	0	0	7	21
-Zboj	CU	688	8	36	5	0	639	0	0	0	32
-Zboj	CU	523	4	1	1	0	500	0	0	17	35
Jármos	CUC	87	0	0	0	0	87	0	0	0	0
-Jalova	CU	103	0	6	0	0	97	0	0	0	6
-Jalova	CU	105	0	5	0	0	100	0	0	0	5
-Jalova	CU	115	0	0	11	0	100	0	0	4	12
Juhászlak	CUC	555	25	77	11	0	310	14	0	118	61
-Runyina	CU	279	1	25	0	0	253	0	0	0	24
-Runyina	CU	227	0	22	0	0	201	0	0	4	20
-Runyina	CU	227	0	0	0	0	222	0	0	5	23
Juhos	CUC	219	0	4	1	0	214	0	0	0	4
-Parihuzócz	CU	192	0	7	0	0	185	0	0	0	7
-Parihuzócz	CU	237	0	15	0	0	222	0	0	0	15
-Parihuzócz	CU	244	0	0	0	0	241	0	0	3	14
Kálnarosztoka	CUC	572	8	28	0	0	526	0	0	10	28
-Kálnarosztoka	CU	568	28	22	0	1	517	0	0	0	30
-Kálna-Rosztoka	CU	417	4	7	9	0	397	0	0	0	20
-Kálna és Kálnarosztoka	CU	433	0	16	4	0	409	0	0	4	16
Kelen	CUC	843	13	42	0	0	768	0	0	20	43
-Klenova	CU	818	37	29	14	0	738	0	0	0	55
-Kelen	CU	689	11	43	12	8	608	0	0	7	43
-Klenova	CU	562	3	0	13	0	537	0	0	9	58

ZEMPLÉN vármegye	OTE	osz	mag	nem	szl	rom	rut	hor	sze	egy	zsi
Kisgereblyés	CUC	148	0	0	0	0	148	0	0	0	0
-Hrabovarosztoka	CU	165	0	3	0	0	162	0	0	0	11
-Hrabova-Rosztoka	CU	137	0	0	5	0	128	0	0	4	9
-Rosztoka-Hrabova	CU	132	0	0	4	0	123	0	0	5	8
Kiskolon	CUC	516	14	20	4	0	473	0	0	5	20
-Kolonicza	CU	594	8	36	5	0	545	0	0	0	35
-Kolonicza	CU	555	7	35	4	0	506	0	0	3	39
-Kolonicza	CU	441	0	0	1	0	426	0	0	14	35
Kismihály	CUC	190	0	9	0	0	181	0	0	0	9
-Mihajló	CU	161	3	6	0	0	152	0	0	0	9
-Mihajló	CU	119	0	4	0	0	115	0	0	0	4
-Mihajló	CU	96	0	8	0	0	81	0	0	7	9
Kispereszlő	CUC	159	0	4	2	0	153	0	0	0	5
-Priszlop	CU	168	0	4	0	0	164	0	0	0	4
-Priszlop	CU	159	0	3	5	0	137	0	0	14	3
-Priszlop	CU	109	0	0	0	0	108	0	0	1	5
Kistopolya	CUC	504	3	7	5	0	489	0	0	0	16
-Topolya	CU	511	8	0	0	0	503	0	0	0	33
-Topolya	CU	481	0	29	0	0	452	0	0	0	29
-Topolya	CU	400	0	6	0	0	388	0	0	6	27
Kistölgyes	CUC	295	10	6	9	7	254	0	0	9	5
-Dubrava	CU	283	3	2	15	0	259	0	0	4	17
-Dubrava	CU	236	10	8	7	0	211	0	0	0	8
-Dubrava-Smugócz	CU	436	7	2	33	0	388	0	0	6	39
Ladomér	CUC	471	4	16	2	0	445	0	0	4	16
-Ladomér	CU	450	21	0	0	0	429	0	0	0	35
-Ladomér	CU	384	0	14	0	0	370	0	0	0	32
-Ladomér	CU	342	6	14	2	0	315	0	0	5	28
Méhesfalva	CUC	879	23	5	8	11	829	0	0	3	23
-Pesolina	CU	913	19	7	35	0	851	0	0	1	25
-Pesolina	CU	804	0	29	12	0	740	0	0	23	22
-Pcsolina	CU	729	0	32	26	0	659	0	0	12	28
Nagygereblyés	CUC	715	51	31	67	1	514	1	0	50	47
-Oroszhrabócz	CU	736	81	34	124	1	466	0	0	30	69
-Orosz-Hrabócz	CU	401	3	48	19	7	324	0	0	0	35
-Hrabócz (Orosz-)	CU	350	4	1	15	0	323	0	0	7	32
Nagypolány	CUC	705	18	88	1	21	577	0	0	0	91
-Nagypolena	CU	741	8	0	7	0	720	0	0	6	90
-Nagy-Polena	CU	639	11	64	2	0	562	0	0	0	100
-Polena (Nagy-)	CU	610	4	95	9	0	493	0	0	9	100
Oroszpatak	CUC	428	2	4	0	0	422	0	0	0	12
-Oroszpatak	CU	381	7	7	1	0	366	0	0	0	12
-Orosz-Patak	CU	304	0	10	0	0	294	0	0	0	10
-Patak (Orosz-)	CU	251	6	13	0	0	227	0	0	5	13
Oroszsebes	CUC	312	0	6	0	0	306	0	0	0	6
-Oroszbisztra	CU	338	5	0	1	0	330	0	0	2	4
-Orosz-Bisztra	CU	241	5	0	0	0	236	0	0	0	0
-Bisztra (Orosz-)	CU	183	0	1	0	0	178	0	0	4	6
Papháza	CTC	821	22	38	744	0	0	0	0	17	44
-Papina	CT	821	20	53	745	0	3	0	0	0	52
-Papina	CT	766	47	8	687	0	23	0	0	1	50
-Papina	CT	735	10	81	629	0	1	0	0	14	77
Pásztorhegy	CUC	249	3	0	10	0	236	0	0	0	0
-Valaskócz	CU	253	3	0	13	0	237	0	0	0	0
-Valaskócz	CT	332	0	7	272	0	53	0	0	0	7
-Valaskócz	CU	326	1	2	15	0	303	0	0	5	5
Sugó	CUC	294	0	6	0	5	283	0	0	0	6
-Smugócz	CU	283	1	4	0	0	277	0	0	1	5
-Smugócz	CT	247	3	0	244	0	0	0	0	0	2
<Kistölgyes része volt.	CT	0	0	0	0	0	0	0	0	0	0
Szedreske	CUC	176	0	10	0	0	157	0	0	9	10
-Osztrozsnicza	CU	197	0	0	0	0	197	0	0	0	9
-Osztrozsnicza	CU	204	0	8	0	0	196	0	0	0	8
-Osztruzsnyicza	CU	138	0	16	0	0	118	0	0	4	16
Szinna	CTC	2946	345	120	2420	1	6	0	0	54	299
-Szinna	CT	2750	246	12	2457	0	3	0	0	32	206
-Szinna	CT	2279	57	126	2094	0	0	0	0	2	136
-Szinna	CT	1854	59	81	1664	0	8	0	0	42	125
Szinnamező	CUC	398	0	18	10	0	362	0	0	8	18
-Nechválpolyánka	CT	385	0	11	372	0	2	0	0	0	12
-Nechvál -Pólyánka	CU	367	2	13	0	0	346	0	0	6	14
-Polyánka (Nechval-)	CU	341	0	0	5	0	325	0	0	11	15
Szirtes	CUC	315	14	0	0	0	301	0	0	0	9
-Sztriócz	CU	344	7	0	0	0	333	0	0	4	4
-Sztriócz	CT	275	0	0	275	0	0	0	0	0	5
-Sztriócz	CU	250	2	2	7	0	236	0	0	3	6
Takcsány	CUC	1375	109	93	91	0	881	0	0	201	79

-Sztakcsin	CU	1266	47	118	94	0	839	1	0	167	65
-Sztakcsin	CU	904	16	48	42	0	788	0	0	10	6
-Sztakcsin	CT	846	14	30	772	0	8	0	0	22	46
ZEMPLÉN vármegye	OTE	osz	mag	nem	szl	rom	rut	hor	sze	egy	zsi
Telepócz	CUC	664	0	22	49	0	500	0	0	93	18
-Telepócz	CU	732	0	35	17	0	570	0	0	110	22
-Telepócz	CU	529	0	15	4	0	503	0	0	7	14
-Telepócz	CU	523	2	20	12	0	476	0	0	13	18
Tölgyeshegy	CUC	331	12	1	34	0	284	0	0	0	10
-Zubna	CT	407	2	33	363	0	5	0	0	4	29
-Zubna	CU	311	1	24	22	0	256	0	0	8	22
-Zubna	CT	313	3	29	255	0	16	0	0	10	33
Tüskés	CUC	397	6	11	0	0	359	0	0	21	10
-Pichnye	CU	447	5	6	1	0	433	0	0	2	11
-Pichnye	CU	403	7	12	1	0	383	0	0	0	12
-Pichnye	CU	370	6	14	9	0	337	0	0	4	20
Ugar	CUC	976	45	40	59	0	807	0	0	25	97
-Ublya	CU	951	41	1	50	0	858	0	0	1	60
-Ublya	CT	776	29	56	475	0	209	0	0	7	56
-Ublya	CU	718	17	63	8	0	606	0	0	24	72
Utczás	CUC	998	31	54	9	1	887	1	0	15	59
-Ulics	CU	857	25	53	1	0	778	0	0	0	48
-Ulics	CU	744	17	57	10	0	657	0	0	3	56
-Ulics	CU	635	10	19	11	0	570	0	0	25	21
Újszék	CUC	685	4	17	8	0	655	1	0	0	17
-Novoszedlicza	CU	590	1	13	0	0	575	0	0	1	13
-Novoszedlicza	CU	488	0	31	0	0	457	0	0	0	31
-Novoszedlicza	CU	339	3	0	0	0	325	0	0	11	27
Újszomolnok	CUC	375	0	9	2	0	349	0	0	15	8
-Zemplénszomolnok	CU	337	0	0	2	0	334	0	0	1	9
-Szmolnik	CU	281	0	23	2	0	256	0	0	0	23
-Szmolnik	CU	235	0	9	6	0	213	0	0	7	16
Végaszó	CUC	372	4	44	0	0	315	0	0	9	38
-Kolbaszó	CU	328	2	49	0	0	277	0	0	0	49
-Kolbaszó	CU	290	0	50	0	0	240	0	0	0	46
-Kolbaszó	CU	260	0	0	0	0	258	0	0	2	36
Vendégi	CUC	699	16	41	3	0	627	0	0	12	41
-Hosztovicza	CU	837	6	0	18	0	813	0	0	0	55
-Hosztovicza	CU	808	41	0	66	0	694	0	0	7	42
-Hosztovicza	CU	800	44	14	26	0	694	0	0	22	49
Zellő	CUC	441	8	9	0	0	424	0	0	0	5
-Zuella	CU	436	0	21	0	0	415	0	0	0	27
-Zuella	CU	501	0	35	0	0	466	0	0	0	35
-Zuella	CU	417	2	39	0	0	364	0	0	12	40
Zemplénoroszi	CUC	769	5	55	5	0	670	0	0	34	56
-Zemplénoroszi	CU	702	5	6	7	0	683	0	0	1	60
-Orosz-Ruszka	CU	643	3	5	0	0	633	0	0	2	67
-Ruszka (Orosz-)	CU	614	2	0	6	0	586	0	0	20	64
Zuhatag	CUC	321	0	29	0	0	288	0	0	4	18
-Sztakcsinrosztoka	CU	271	1	20	8	0	241	0	0	1	13
-Sztakcsin-Kosztoka	CU	276	0	26	6	0	244	0	0	0	17
-Rosztoka (Sztakcsin-)	CU	246	0	2	26	1	211	0	0	6	24
Szinnai járás	45	28171	925	1228	5718	47	19322	17	0	914	1513
Alsóolsva	CTC	361	0	15	337	0	9	0	0	0	15
-Alsóolsva	CT	402	2	23	231	0	99	0	0	47	15
-Alsó-Olsva	CT	335	0	10	319	0	1	0	0	5	10
-Olsva (Alsó-)	CT	319	0	10	230	0	71	0	0	8	10
Alsóviranyos	CTC	263	2	6	255	0	0	0	0	0	6
-Alsósitnyicze	CT	278	8	4	262	0	0	0	0	4	11
-Alsó-Sitnyicze	CT	276	0	10	262	0	0	0	0	4	11
-Sitnyicze (Alsó-)	CT	173	0	14	159	0	0	0	0	0	15
Barátlak	CUC	93	0	0	4	0	89	0	0	0	0
-Rohozsnyik	CT	66	1	1	61	1	1	0	0	1	3
-Rohozsnyik	CT	53	0	6	47	0	0	0	0	0	6
-Rohozsnyik	CU	47	0	0	1	0	45	0	0	1	4
Bodzás	CTC	195	0	9	178	0	0	0	0	8	9
-Bodzás	CT	193	1	1	191	0	0	0	0	0	11
-Bodzás	CT	212	1	17	192	0	0	0	0	2	17
-Bodzás	CU	166	0	0	6	0	159	0	0	1	14
Boksa	CTC	243	4	7	185	0	1	0	0	46	7
-Boksa	CT	249	6	30	164	0	0	0	0	49	30
-Boksa	Ct	315	0	32	102	0	99	0	0	82	32
-Boksa	CU	307	0	29	0	0	214	0	0	64	29
Borosnya	CUC	467	12	31	50	1	297	0	0	76	24
-Brusnyicza	CT	285	13	7	244	0	4	0	0	17	11
-Brusnyicza	CU	244	3	7	19	0	215	0	0	0	6
-Brusnyicza	CU	244	5	6	34	0	187	0	0	12	19
Dér	CUC	61	15	2	11	0	33	0	0	0	17
-Mrázócz	CT	55	4	2	49	0	0	0	0	0	2

-Mrázócz	CU	56	0	8	2	0	46	0	0	0	8
-Mrazócz	CU	44	0	2	2	0	37	0	0	3	4

ZEMPLÉN vármegye	OTE	osz	mag	nem	szl	rom	rut	hor	sze	egy	zsi
Detre	CUC	130	0	8	6	0	116	0	0	0	8
-Detrik	CT	139	1	0	138	0	0	0	0	0	6
-Detrik	CU	153	8	0	7	0	137	0	0	1	8
-Detrik	CT	121	0	7	110	0	0	0	0	4	8
Érfalu	CUC	79	0	0	0	0	79	0	0	0	0
-Potocska	CU	70	0	0	0	0	70	0	0	0	0
-Potocska	CT	75	0	0	75	0	0	0	0	0	0
-Potocska	CU	67	0	0	0	0	64	0	0	3	0
Felsőkrucsó	CUC	182	0	9	6	0	166	0	0	1	9
-Oroszkrucsó	CU	179	4	3	9	0	163	0	0	0	10
-Orosz-Krucsó	CU	153	0	7	15	0	127	0	0	4	7
-Krucsó (Orosz-)	CU	150	0	0	7	0	130	0	0	13	16
Felsőolsva	CTC	320	6	3	311	0	0	0	0	0	3
-Felsőolsva	CT	293	4	3	267	0	8	0	0	11	4
-Felső-Olsva	CU	277	4	4	5	0	259	0	0	5	7
-Olsva (Felső-)	CU	278	1	3	4	0	260	0	0	10	5
Felsőtokaj	CUC	135	1	2	4	0	128	0	0	0	4
-Orosztokaj	CT	125	0	3	122	0	0	0	0	0	3
-Orosz-Tokaj	CT	204	2	6	156	0	0	40	0	0	5
-Tokaj (Orosz-)	CU	105	0	0	8	0	96	0	0	1	7
Felsővirányos	CTC	458	0	103	349	0	0	0	0	6	101
-Felsősitnyicze	CT	358	7	43	279	0	0	0	0	29	57
-Felső-Sitnyicze	CT	214	0	0	214	0	0	0	0	0	11
-Sitnyicze (Felső-)	CT	179	2	11	166	0	0	0	0	0	15
Gerlefalva	CTC	132	1	4	80	0	1	0	0	46	4
-Girócz	CT	81	0	4	67	0	0	0	0	10	8
-Girócz	CT	70	0	11	59	0	0	0	0	0	11
-Girócz	CT	72	1	5	66	0	0	0	0	0	5
Giglócz	CTC	154	0	9	144	0	0	0	0	1	10
-Giglócz	CT	146	0	21	115	0	0	0	0	10	21
-Giglócz	CT	143	29	0	105	0	9	0	0	0	29
-Giglócz	CT	102	0	0	100	0	0	0	0	2	20
Gyapár	CTC	307	1	9	286	0	4	0	0	7	10
-Gyapalócz	CT	271	0	0	271	0	0	0	0	0	11
-Gyapalócz	CT	242	0	17	220	0	0	0	0	5	15
-Gyapalócz	CT	196	7	0	180	0	0	0	0	9	18
Hocsa	CTC	335	0	34	215	0	78	0	0	8	31
-Hocsa	CT	309	0	34	268	0	0	0	0	7	29
-Hocsa	CT	321	0	9	308	0	0	0	0	4	30
-Hocsa	CT	261	0	0	225	0	8	0	0	28	26
Holcsík	CTC	232	3	7	163	0	0	0	0	59	7
-Holcsíkócz	CT	157	0	8	124	0	2	0	0	23	11
-Holcsíkócz	CT	132	1	3	109	0	19	0	0	0	3
-Holcsikócz	CT	122	0	0	122	0	0	0	0	0	5
Jakabvölgye	CUC	83	0	6	0	0	77	0	0	0	6
-Jakusócz	CT	89	0	8	81	0	0	0	0	0	8
-Jakusócz	CU	86	5	4	0	0	77	0	0	0	9
-Jakusócz	CU	77	1	2	1	0	72	0	0	1	9
Kelcse	CTC	491	18	21	402	0	7	0	0	43	21
-Kelcse	CT	451	12	11	365	0	0	0	0	63	28
-Kelcse	CT	409	17	9	382	0	0	0	0	1	10
-Kelcse	CT	398	1	7	371	0	0	0	0	19	11
Királyhegy	CUC	153	5	5	5	0	138	0	0	0	5
-Piszkorócz	CU	129	0	13	8	0	108	0	0	0	7
-Piszkorócz	CU	114	0	8	5	0	101	0	0	0	8
-Piszkorócz	CU	143	0	0	9	0	130	0	0	4	8
Kisberezsnye	CUC	149	2	8	2	0	137	0	0	0	8
-Kisbrezsnyicze	CU	160	3	0	7	0	150	0	0	0	5
-Kis-Brezsnyicze	CU	164	5	4	4	0	145	0	0	6	7
-Brezsnyicze (Kis-)	CU	160	16	0	6	0	128	0	0	10	15
Kisbukócz	CUC	70	0	8	0	0	62	0	0	0	8
-Zemplénbukócz	CU	91	0	8	0	0	83	0	0	0	8
-Zemplén-Bukócz	CU	93	0	16	0	0	77	0	0	0	16
<Bukócz része volt.	CU	0	0	0	0	0	0	0	0	0	0
Kisgyertyános	CEC	303	18	22	22	0	66	0	0	175	22
-Sztropkóhrabócz	CT	81	4	4	73	0	0	0	0	0	10
-Sztropkó-Hrabócz	CU	88	0	4	20	0	64	0	0	6	5
-Hrabócz (Sztropkó-)	CT	80	0	0	77	0	0	0	0	3	2
Kispetőfalva	CUC	187	2	11	30	0	107	0	0	37	11
-Petőfalva	CT	126	0	7	112	0	0	0	0	7	7
-Petőfalva	CT	143	0	13	130	0	0	0	0	0	13
-Petöfalva	CT	113	0	0	111	0	0	0	0	2	4
Kisvalkó	CUC	270	0	4	25	0	229	0	0	12	4
-Valkó	CT	241	2	0	238	0	1	0	0	0	7
-Valkó	CU	248	3	0	21	0	223	0	0	1	6

-Valkó	CT	210	1	0	203	0	0	0	0	6	3
Kisvölgy	CUC	70	0	0	0	0	70	0	0	0	0
-Krizslócz	CT	72	0	0	72	0	0	0	0	0	0
-Krizslócz	CU	72	0	0	33	0	39	0	0	0	0
-Krizslócz	CU	73	0	0	0	0	73	0	0	0	0
ZEMPLÉN vármegye	OTE	osz	mag	nem	szl	rom	rut	hor	sze	egy	zsi
Kosárvágása	CTC	287	18	17	252	0	0	0	0	0	27
-Kosarócz	CT	260	21	5	234	0	0	0	0	0	17
-Kosarócz	CT	289	2	45	241	0	0	0	0	1	45
-Kosarócz	CT	286	16	37	228	0	1	0	0	4	49
Köves	CUC	121	0	4	1	0	116	0	0	0	4
-Kolbócz	CT	128	0	5	111	0	0	0	0	12	5
-Kolbócz	CU	108	0	3	1	0	103	0	0	1	3
-Kolbócz	CU	127	0	0	7	0	113	0	0	7	7
Lomna	CUC	287	11	5	10	0	256	0	0	5	5
-Lomna	CU	265	4	0	10	0	251	0	0	0	4
-Lomna	CU	293	0	14	6	0	273	0	0	0	14
-Lomna	CU	262	0	0	16	0	236	0	0	10	10
Máriakút	CUC	128	5	0	14	0	100	0	0	9	0
-Rafajócz	CU	139	7	0	25	0	107	0	0	0	3
-Rafajócz	CU	110	0	8	18	0	84	0	0	0	5
-Rafajócz	CT	118	2	0	109	0	5	0	0	2	7
Minyevágása	CUC	230	14	0	52	0	148	0	0	16	4
-Minyócz	CU	194	5	14	43	0	132	0	0	0	15
-Minyócz	CU	164	2	4	16	0	131	0	0	11	4
-Minyócz	CU	139	0	0	12	0	124	0	0	3	7
Nagyberezsnye	CTC	413	0	30	369	0	0	0	0	14	30
-Nagybrezsnyicze	CT	459	5	47	406	0	1	0	0	0	47
-Nagy-Brezsnyicz	CT	458	10	35	413	0	0	0	0	0	33
-Brezsnyicze (Nagy-)	CT	431	8	19	394	0	0	0	0	10	25
Nagybukócz	CUC	264	4	8	4	0	235	0	0	13	8
-Sárosbukócz	CU	248	8	2	1	0	237	0	0	0	9
-Sáros-Bukócz	CU	210	4	6	7	0	184	0	0	9	5
<Bukócz része volt.	CU	0	0	0	0	0	0	0	0	0	0
Nagydomása	CTC	313	11	27	252	0	3	0	0	20	27
-Nagydomása	CT	341	1	22	318	0	0	0	0	0	22
-Nagy-Domása	CT	344	6	28	304	0	2	0	0	4	26
-Domása (Nagy-)	CT	344	3	0	317	0	7	0	0	17	21
Pusztaháza	CUC	133	0	0	5	0	128	0	0	0	5
-Puczák	CU	152	3	8	1	0	134	0	0	6	8
-Puczák	CT	145	4	0	141	0	0	0	0	0	11
-Puczák	CU	121	13	0	0	0	107	0	0	1	12
Sandal	CTC	249	12	15	214	0	0	0	0	8	26
-Sandal	CT	264	8	22	206	0	0	0	0	28	27
-Sandal	Ct	224	0	29	107	0	79	0	0	9	26
-Sandal	CU	222	0	35	8	0	143	0	0	36	30
Sártó	CTC	148	0	11	76	0	44	0	0	17	12
-Oroszpetrócz	Ct	145	0	14	67	0	64	0	0	0	14
-Orosz-Petrócz	CT	118	0	7	111	0	0	0	0	0	12
-Petrócz (Orosz-)	CT	121	6	13	71	0	28	0	0	3	14
Szálnok	CUC	124	0	0	0	0	124	0	0	0	0
-Szálnik	CU	144	0	0	5	0	139	0	0	0	5
-Szálnik	CT	119	0	0	119	0	0	0	0	0	2
-Szálnik	CU	118	0	0	6	0	110	0	0	2	8
Sztropkó	CtC	2585	440	919	966	0	12	0	0	248	1141
-Sztropkó	Ct	2276	404	883	947	0	3	0	0	39	1067
-Sztropkó	Ct	2118	81	920	927	0	10	0	0	180	928
-Sztropkó	CT	2001	624	146	1133	0	3	0	0	95	866
Turány	CTC	285	10	39	218	0	0	0	0	18	42
-Zemplénturány	CT	246	0	15	222	0	0	0	0	9	19
-Zemplén-Turány	CT	270	1	22	247	0	0	0	0	0	22
-Turány	CT	256	3	6	240	0	5	0	0	2	24
Velkő	CUC	229	0	6	0	0	218	0	0	5	3
-Velkrop	CU	223	3	1	0	0	218	0	0	1	6
-Velkrop	CT	202	0	1	190	0	11	0	0	0	4
-Velkrop	CU	182	2	0	1	0	176	0	0	3	8
Vojtvágása	CUC	94	0	3	1	0	90	0	0	0	3
-Vojtócz	CU	106	0	0	7	0	99	0	0	0	6
-Vojtócz	CT	104	0	0	104	0	0	0	0	0	11
-Vojtócz	CU	101	17	3	1	0	76	0	0	4	18
Zemplénpálhegy	CTC	157	1	11	91	0	54	0	0	0	11
-Pakasztó	CT	160	6	6	97	0	51	0	0	0	6
-Zavada	CU	168	0	3	69	0	96	0	0	0	5
-Pakasztó	Ct	162	0	19	79	0	55	0	0	9	13
Sztropkói járás	33	11970	616	1438	5595	1	3422	0	0	898	1698
Bodrogkeresztúr	AMA	2092	2048	19	20	1	0	2	0	2	404
-Bodrogkeresztúr	AM	1896	1819	49	16	0	0	0	0	12	404
-Bodrog-Keresztúr	AM	1386	1188	81	97	0	0	0	0	20	347
-Keresztúr (Bodrog-)	AM	1256	1068	39	64	0	3	0	0	82	309

Bodrogkisfalud	AMA	1300	1286	3	1	0	0	0	0	10	71
-Bodrogkisfalud	AM	1243	1231	0	10	0	0	0	0	2	77
-Bodrog-Kisfalud	AM	1105	1087	5	2	0	0	0	0	11	77
-Kisfalud	AM	689	633	12	16	0	1	0	0	27	41

ZEMPLÉN vármegye	OTE	osz	mag	nem	szl	rom	rut	hor	sze	egy	zsi
Bodrogolaszi	AMA	1175	1166	2	6	0	0	0	0	1	28
-Bodrogolaszi	AM	1124	1073	3	44	0	4	0	0	0	28
-Bodrog-Olaszi	AM	796	766	1	29	0	0	0	0	0	18
-Olaszi (Bodrog-)	AM	711	639	6	39	0	1	0	0	26	21
Bodrogzsadány	AMA	632	630	0	2	0	0	0	0	0	15
-Bodrogzsadány	AM	625	625	0	0	0	0	0	0	0	7
-Bodrog-Zsadány	AM	509	502	0	5	0	2	0	0	0	9
-Arbonya-Zsadány	AM	427	409	0	3	0	0	0	0	15	10
Erdőbénye	AMA	2413	2378	13	13	1	0	0	0	8	267
-Erdőbénye	AM	2370	2335	18	10	0	2	0	0	5	257
-Erdő-Bénye	AM	2250	2189	13	38	0	3	0	0	7	302
-Bénye (Erdő-)	AM	2073	1967	10	30	0	1	0	0	65	332
Erdőhorváti	AMA	1304	1293	2	9	0	0	0	0	0	72
-Erdőhorváti	AM	1311	1307	1	1	0	0	0	0	2	73
-Erdő-Horváti	AM	1316	1275	2	3	0	0	34	0	2	95
-Erdő-Horváti	AM	1212	1129	2	11	0	0	0	0	70	85
Háromhuta	AMA	854	804	4	25	0	16	0	0	5	25
-Regéczi-háromhuta	AT	813	87	2	719	0	3	0	0	2	29
-Regéczi-Három-Huta	AT	714	49	0	665	0	0	0	0	0	16
-Regécz (III. Hutta-)	AT	662	48	12	582	0	0	0	0	20	13
Komlóska	AMA	697	686	1	2	0	8	0	0	0	5
-Komlóska	AM	626	549	0	3	0	74	0	0	0	8
-Komlóska	AU	613	28	1	3	0	581	0	0	0	20
-Komlóska	AT	526	34	5	461	0	14	0	0	12	16
Olaszliszka	AMA	2682	2662	7	10	0	1	1	0	1	386
-Olaszliszka	AM	2576	2549	5	14	0	5	0	0	3	380
-Olasz-Liszka	AM	2280	2184	13	77	0	0	0	0	6	361
-Liszka (Olasz-)	AM	1886	1718	29	77	0	0	0	0	62	331
Sára	AMA	155	155	0	0	0	0	0	0	0	0
-Bodrogsára	AM	147	147	0	0	0	0	0	0	0	5
-Bodrog-Sára	AM	115	115	0	0	0	0	0	0	0	0
-Sára	AM	121	118	0	0	0	0	0	0	3	3
Szegilong	AMA	370	368	2	0	0	0	0	0	0	22
-Szegilong	AM	378	374	3	1	0	0	0	0	0	26
-Szegi-Long	AM	328	325	1	2	0	0	0	0	0	16
-Szegilong	AM	217	210	2	0	0	0	0	0	5	18
Tarczal	AMA	3808	3806	0	0	0	0	0	0	2	339
-Tarczal	AM	3794	3753	5	31	1	0	0	0	4	306
-Tarczal	AM	3359	3290	10	53	0	4	0	0	2	338
-Tarczal	AM	2937	2739	17	66	0	2	0	0	113	354
Tokaj	AMA	5105	5047	33	16	1	1	0	0	7	1119
-Tokaj	AM	5110	5013	42	31	0	1	0	0	23	1156
-Tokaj	AM	4815	4541	73	149	0	4	0	0	48	1105
-Tokaj	AM	4479	3886	171	199	0	31	2	0	190	1161
Tolcsva	AMA	3112	3038	17	28	1	1	0	0	27	732
-Tolcsva	AM	3175	3109	15	49	0	0	0	0	2	725
-Tolcsva	AM	2886	2738	50	83	2	2	1	0	10	929
-Tolcsva	AM	2820	2563	50	102	0	1	0	0	104	860
Vámosújfalu	AMA	648	624	3	1	0	0	12	0	8	43
-Vámosújfalu	AM	523	514	1	8	0	0	0	0	0	45
-Vámos-Ujfalu	AM	506	505	0	1	0	0	0	0	0	50
-Ujfalu (Vámos-)	AM	507	478	3	12	0	0	0	0	14	44
Tokaji járás	57	26347	25991	106	133	4	27	15	0	71	3528

Agyagospatak	CTC	495	9	14	438	0	3	0	0	31	16
-Agyagos	CT	556	8	3	512	0	4	0	0	29	11
-Agyagos	CT	603	4	34	561	0	1	0	0	3	35
-Agyagos	CT	582	3	6	551	0	0	0	0	22	21
Alsógyertyán	CTC	864	113	36	665	3	0	0	0	47	81
-Alsóhrabócz	CT	831	81	2	745	0	0	0	0	3	61
-Alsó-Hrabócz	CT	765	76	10	673	0	0	0	0	6	35
-Hrabócz (Alsó-)	CT	731	64	12	631	0	1	0	0	23	36
Alsókomarócz	CTC	261	7	1	253	0	0	0	0	0	11
-Komarócz	CT	331	14	0	317	0	0	0	0	0	16
-Komarócz	CT	300	2	23	269	0	1	0	0	5	23
-Komarócz	CT	290	1	0	274	0	0	0	0	15	22
Alsóköcsény	CTC	302	0	7	295	0	0	0	0	0	7
-Kucsin	CT	288	15	5	268	0	0	0	0	0	7
-Kucsin	CT	284	17	2	265	0	0	0	0	0	2
-Kucsin	CT	305	17	1	260	0	0	0	0	27	8
Alsónyírjes	CTC	377	9	38	325	0	0	0	0	5	36
-Tótkajnya	CT	346	0	4	314	0	0	0	0	28	29
-Tót-Kajnya	CT	295	0	39	247	0	0	0	0	9	33

-Kajnya (Tót-)	CT	333	7	18	279	0	0	0	0	29	66
Aranyospatak	CTC	75	0	0	74	0	1	0	0	0	0
-Aranyospatak	CT	79	0	0	79	0	0	0	0	0	0
-Aranyos-Patak	CT	100	0	0	100	0	0	0	0	0	0
-Aranyospatak	CT	90	0	1	86	0	0	0	0	3	0

ZEMPLÉN vármegye	OTE	osz	mag	nem	szl	rom	rut	hor	sze	egy	zsi
Bányapataka	CUC	567	15	10	17	0	525	0	0	0	10
-Bánszka	CU	550	21	2	14	0	484	0	0	29	9
-Bánszka	CT	517	11	13	493	0	0	0	0	0	18
-Bánszka	CT	568	12	22	514	0	0	0	0	20	28
Benkőfalva	CTC	383	16	13	344	0	0	0	0	10	26
-Benkócz	CT	387	19	2	355	0	4	0	0	7	28
-Benkócz	CT	412	14	23	374	0	0	0	0	1	29
-Benkócz	CT	427	36	0	373	0	0	0	0	18	38
Csáklyó	CTC	768	205	8	473	0	0	0	0	82	35
-Csáklyó	CT	797	135	0	662	0	0	0	0	0	46
-Csáklyó	CT	723	8	47	625	0	0	0	0	43	44
-Csáklyó	CT	730	8	49	651	0	0	0	0	22	59
Csemernye	CTC	1478	229	41	1202	0	0	0	0	6	80
-Varannócsemernye	CT	1407	304	0	951	0	1	0	0	151	91
-Varannó-Csemernye	CT	1293	257	33	918	0	2	0	0	83	83
-Csemernye (Varannó-)	CT	1052	50	54	909	0	1	0	0	38	85
Csicsóka	CtC	305	12	4	144	0	6	0	0	139	5
-Csicsóka	CT	244	31	0	213	0	0	0	0	0	3
-Csicsóka	CT	180	6	6	168	0	0	0	0	0	6
-Csicsóka	CT	214	13	0	199	0	0	0	0	2	10
Dávidvágása	CUC	554	19	22	128	0	381	0	0	4	19
-Dávidvágás	CT	539	5	37	491	0	2	0	0	4	36
-Dávidvágás	CT	640	12	41	578	0	0	0	0	9	41
-Davidvágás	CT	617	14	9	420	0	162	0	0	12	47
Érczfalva	CTC	290	32	5	230	0	0	0	0	23	6
-Rudlyó	CT	323	4	8	294	0	1	0	0	16	7
-Rudlyó	CT	387	5	21	344	0	7	0	0	10	22
-Rudlyó	CT	384	0	19	333	0	7	0	0	25	19
Felsőfeketepatak	CTC	419	4	24	391	0	0	0	0	0	21
-Feketepatak	CT	424	6	2	416	0	0	0	0	0	14
-Fekete-Patak	CT	480	4	29	436	0	0	0	0	11	22
-Feketepatak	CT	391	1	26	356	0	0	0	0	8	27
Felsőkázmér	CTC	179	1	2	170	0	0	0	0	6	6
-Oroszkázmér	CU	162	3	0	27	0	128	0	0	4	10
-Orosz-Kázmér	CU	159	0	6	3	0	150	0	0	0	6
-Kázmér (Orosz-)	CT	151	2	8	139	0	0	0	0	2	8
Felsőmihályi	CTC	584	8	179	311	0	1	0	0	85	8
-Mihalkó	CT	369	15	78	272	0	0	0	0	4	23
-Mihalkó	CT	223	10	4	199	0	10	0	0	0	21
-Mihalkó	CT	273	0	30	235	0	0	0	0	8	33
Henczfalva	CTC	716	6	27	683	0	0	0	0	0	29
-Henczócz	CT	743	5	33	691	0	0	0	0	14	40
-Henczócz	CT	712	1	34	675	0	0	0	0	2	35
-Hencsócz	CT	708	0	38	652	0	0	0	0	18	33
Istvántelke	CTC	226	41	1	179	0	0	0	0	5	3
-Stefanócz	CT	191	13	0	170	0	0	0	0	8	3
-Stefanócz	CU	163	3	4	51	0	105	0	0	0	4
-Stefanócz	CT	180	6	8	158	0	3	0	0	5	9
Jeszenőcz	CEC	361	0	1	106	0	0	0	0	254	6
-Jeszenócz	CE	431	0	1	101	0	0	0	0	329	3
-Jeszenócz	CT	84	0	9	75	0	0	0	0	0	9
-Jeszenőcz	CT	88	0	0	81	0	0	0	0	7	12
Józsefvölgy	CTC	268	10	7	237	8	0	0	0	6	7
-Juszkovolya	CT	231	2	0	229	0	0	0	0	0	10
-Juszkó-Volya	CT	217	4	6	206	0	0	0	0	1	6
-Volya (Juszkó-)	CT	225	2	8	211	0	0	0	0	4	13
Kisdomása	CTC	266	15	8	227	0	0	0	0	16	10
-Kisdomása	CT	265	4	1	259	0	0	0	0	1	5
-Kis-Domása	CT	309	3	20	266	0	0	0	0	20	20
-Domása (Kis-)	CT	284	6	0	269	0	0	0	0	9	8
Kisterebes	CTC	246	1	11	204	0	0	0	0	30	11
-Trepecz	CT	207	0	2	204	0	0	0	0	1	15
-Trepecz	CT	190	0	12	178	0	0	0	0	0	14
-Trepecz	CT	170	0	0	155	0	0	0	0	15	3
Klazány	CTC	380	15	2	363	0	0	0	0	0	3
-Kladzán	CT	380	8	9	361	0	0	0	0	2	6
-Kladzán	CT	336	0	5	331	0	0	0	0	0	5
-Kladzány	CT	360	19	0	339	0	0	0	0	2	3
Kolcsmező	CTC	827	31	30	764	0	0	0	0	2	43
-Kolcshosszúmező	CT	848	9	30	793	0	0	0	0	16	35
-Kolcs-Hosszúmező	CT	889	11	40	822	0	0	0	0	16	44
-Hosszumező (Kolcs-)	CT	924	36	30	839	0	0	0	0	19	47

Kővágó	CTC	313	12	1	266	0	9	0	0	25	5
-Kőporuba	CT	310	13	6	255	0	0	0	0	36	8
-Kő-Poruba	CT	308	9	11	276	0	0	0	0	12	9
-Kőporuba	CT	308	5	13	277	0	0	0	0	13	17
Magyarkrucsó	CTC	177	0	16	161	0	0	0	0	0	16
-Magyarkrucsó	CT	183	6	4	173	0	0	0	0	0	12
-Magyar-Krocsó	CT	240	8	19	213	0	0	0	0	0	23
-Krucsó (Magyar-)	CT	226	13	1	210	0	0	0	0	2	20
ZEMPLÉN vármegye	OTE	osz	mag	nem	szl	rom	rut	hor	sze	egy	zsi
Majoros	CTC	184	7	3	174	0	0	0	0	0	4
-Majoróczka	CT	201	21	0	180	0	0	0	0	0	5
-Majoróczka	CT	193	21	7	159	0	0	0	0	6	9
-Majoróczka	CT	189	6	13	164	0	0	0	0	6	13
Merészpatak	CTC	405	8	47	343	0	1	0	0	6	8
-Mernyik	CT	352	13	0	337	0	0	0	0	2	12
-Mernyik	CT	295	7	15	271	0	0	0	0	2	16
-Mernyik	CT	279	1	1	269	0	0	0	0	8	25
Nagydobra	CTC	686	22	84	555	0	0	0	0	25	115
-Nagydobra	CT	691	30	18	640	0	1	0	0	2	113
-Nagy-Dobra	CT	664	27	109	487	0	0	0	0	41	110
-Dobra (Nagy-)	CT	578	11	95	414	0	0	0	0	58	111
Nagykőpatak	CTC	350	0	31	319	0	0	0	0	0	32
-Kvakócz	CT	420	2	19	399	0	0	0	0	0	35
-Kvakócz	CT	343	1	37	305	0	0	0	0	0	37
-Kvakócz	CT	331	35	0	286	0	0	0	0	10	41
Opálhegy	CTC	786	8	38	641	25	17	2	0	55	41
-Zamutó	CT	790	0	15	774	0	0	0	0	1	51
-Zamutó	CT	877	12	68	767	0	0	0	0	30	69
-Zamutó	CT	848	8	79	740	0	0	0	0	21	90
Petkes	CTC	140	0	0	132	0	8	0	0	0	0
-Petkócz	CT	132	0	0	132	0	0	0	0	0	0
-Petkócz	CU	115	1	3	28	0	83	0	0	0	3
-Petkócz	CU	122	6	0	25	0	90	0	0	1	6
Pósa	CTC	468	7	17	440	0	1	0	0	3	23
-Pössa	CT	468	1	26	432	0	1	0	0	8	26
-Pössa	CT	451	14	35	401	0	1	0	0	0	39
-Possa	CT	480	12	14	436	0	0	0	0	18	34
Sókút	CTC	759	57	30	623	0	0	0	0	49	68
-Sókút	CT	780	44	52	646	0	1	0	0	37	87
-Sókút	CT	840	23	97	691	0	0	0	0	29	97
-Sókút	CT	836	19	120	652	0	0	0	0	45	124
Szacsúr	CTC	1144	49	37	965	0	0	0	0	93	36
-Szacsúr	CT	1115	33	0	1079	0	1	0	0	2	44
-Szacsúr	CT	1155	21	51	1064	0	1	0	0	18	54
-Szacsúr	CT	1063	27	55	921	0	1	0	0	59	95
Tapolybánya	CTC	316	3	18	280	0	0	0	0	15	41
-Tótjesztreb	CT	321	5	0	316	0	0	0	0	0	32
-Tót-Jesztreb	CT	320	1	46	267	0	0	0	0	6	46
-Jesztreb (Tót-)	CT	323	57	5	236	0	0	0	0	25	76
Tapolyizsép	CTC	471	28	27	416	0	0	0	0	0	42
-Tapolyizsép	CT	516	26	0	489	0	1	0	0	0	40
-Tapoly-Izsép	CT	488	14	24	449	0	0	0	0	1	21
-Izsép (Tapoly-)	CT	454	6	0	430	0	0	0	0	18	27
Tapolymogyorós	CTC	397	4	42	243	0	0	0	0	108	44
-Mogyoróska	CT	410	11	0	399	0	0	0	0	0	30
-Mogyoróska	CT	495	19	23	368	0	0	0	0	85	41
-Mogyoróska	CT	433	10	5	407	0	0	0	0	11	31
Tavarna	CMC	552	303	11	236	0	1	0	0	1	21
-Tavarna	CT	523	49	10	450	0	0	0	0	14	15
-Tavarna	CT	538	36	7	494	0	0	0	0	1	10
-Tavarna	CT	456	6	26	407	0	0	0	0	17	23
Tavarnamező	CTC	116	33	0	83	0	0	0	0	0	5
-Tavarnapolyánka	CT	146	0	15	125	0	0	0	0	6	7
-Tavarna-Polyánka	CT	117	0	5	112	0	0	0	0	0	5
-Polyánka (Tavarna-)	CT	121	14	0	105	0	0	0	0	2	7
Telekháza	CTC	604	46	22	519	0	0	0	0	17	38
-Szedliszke	CT	585	39	15	520	0	2	0	0	9	42
-Szedliszke	CT	552	53	12	480	0	3	0	0	4	46
-Szedliczke	CT	379	8	42	314	0	0	0	0	15	46
Újszomotor	CTC	536	115	6	316	5	0	0	0	94	10
-Zsalobina	CT	655	22	3	617	0	0	0	0	13	22
-Zsalobina	CT	622	27	16	536	0	0	0	0	43	21
-Zsalobina	CT	722	10	1	668	0	0	0	0	43	31
Varannó	CMC	2145	1417	124	589	4	1	0	0	10	587
-Varannó	CM	1941	1071	69	778	0	0	0	0	23	522
-Varannó	CT	1701	580	260	852	0	0	0	0	9	447
-Varannó	CT	1713	406	319	920	0	0	0	0	68	505
Varannómező	CTC	549	15	19	508	0	0	0	0	7	22
-Varannóhosszúmező	CT	540	27	0	513	0	0	0	0	0	20
-Varannó-Hosszúmező	CT	484	19	23	442	0	0	0	0	0	23

-Hosszumező (Varannó-)	CT	573	63	0	501	0	0	0	0	9	58
Vehécz	CTC	714	22	25	567	0	0	2	0	98	25
-Vehécz	CT	748	48	4	572	0	0	0	0	124	40
-Vehécz	CT	791	38	27	580	0	1	0	0	145	38
-Vehécz	CT	869	35	40	551	0	0	0	0	243	45

ZEMPLÉN vármegye	OTE	osz	mag	nem	szl	rom	rut	hor	sze	egy	zsi
Zemplénmátyás	CTC	421	90	1	292	0	0	0	0	38	10
-Matyasócz	CT	435	13	6	416	0	0	0	0	0	16
-Matyasócz	CT	411	18	0	372	0	0	0	0	21	11
-Matyasócz	CT	447	13	5	410	0	0	0	0	19	15
Varannói járás	44	23424	3044	1090	16891	45	955	4	0	1395	1672
Sátoraljaújhely rtv.	AMA	19940	18965	273	478	39	31	7	2	145	5730
-Sátoraljaújhely rtv.	AM	16886	15554	268	809	2	6	3	0	244	4784
-Sátoraljaújhely	AM	13017	11047	853	909	14	22	1	0	171	4018
-Ujhely (Sátoralja-)	AM	11264	8443	983	1229	10	14	1	0	584	3983
ZEMPLÉN vármegye	44	343194	193794	9749	92943	209	39033	49	7	7410	33041

BÉKÉS vármegye	OTE	osz	mag	nem	szl	rom	rut	hor	sze	egy	zsi
Békés	AMA	26875	25762	162	855	81	0	5	5	5	444
-Békés	AM	25483	24718	191	502	63	0	0	3	6	446
-Békés	AM	25087	24334	288	363	89	1	0	2	10	452
-Békés	AM	22938	21447	231	189	90	0	6	0	975	519
Köröstarcsa	AMA	5650	5496	83	68	2	0	0	0	1	27
-Köröstarcsa	AM	5456	5364	17	69	3	0	0	0	3	43
-Körös-Tarcsa	AM	5396	5292	17	78	0	0	0	0	9	44
-Tarcsa (Kőrös-)	AM	4826	4548	23	44	0	0	0	0	211	53
Mezőberény	AmA	13285	5382	2977	4919	4	0	0	1	2	280
-Mezőberény	AM	12875	6772	2849	3239	7	1	0	1	6	278
-Mező-Berény	AM	12469	7365	2258	2840	3	0	0	0	3	319
-Berény (Mező-)	At	11368	3860	2614	4267	6	3	0	0	618	271
Békési járás	88	45810	36640	3222	5842	87	0	5	6	8	751
Békéscsaba	ATA	42599	13271	280	28682	281	0	5	41	39	1970
-Békéscsaba	AT	37547	9501	279	27488	220	9	7	6	37	1772
-Békés-Csaba	AT	34243	7728	379	25917	135	9	1	9	65	1511
-Csaba (Békés-)	AT	32616	6250	429	24073	152	29	1	11	1671	1336
Újkígyós	AMA	4331	4034	7	254	32	0	0	1	3	32
-Újkígyós	AM	4290	4137	6	127	17	0	0	0	3	33
-Uj-Kigyós	AM	4058	3184	24	676	173	0	0	0	1	28
-Kígyós (Uj-)	AM	3500	2903	31	266	119	0	0	4	177	37
Békéscsabai járás	88	46930	17305	287	28936	313	0	5	42	42	2002
Endrőd	AMA	13514	13393	5	99	6	0	0	2	9	122
-Endrőd	AM	11855	11796	9	47	1	0	0	0	2	136
-Endrőd	AM	10898	10803	16	78	0	0	0	0	1	179
-Endrőd	AM	9372	8748	14	54	7	0	0	0	549	182
Gyoma	AMA	11699	10989	596	101	3	0	1	1	8	290
-Gyoma	AM	11545	10725	733	70	5	2	0	3	7	297
-Gyoma	AM	10867	10207	596	57	2	0	0	0	5	305
-Gyoma	AM	10160	9156	539	37	2	0	1	0	425	280
Gyomai járás	87	25213	24382	601	200	9	0	1	3	17	412
Doboz	AMA	6885	5947	14	871	33	0	0	0	20	25
-Doboz	AM	5887	5187	15	654	19	0	0	0	12	30
-Doboz	AM	4911	4369	20	495	12	0	0	0	15	28
-Doboz	AM	3616	3309	14	112	13	0	0	0	168	44
Gyulavári	AMA	3526	3362	5	64	92	0	0	0	3	13
-Gyulavári	AM	3348	3177	5	49	114	0	0	0	3	12
-Gyula-Vári	AM	2994	2859	14	42	71	0	0	0	8	9
-Gyulavári	AM	2446	2151	0	99	85	0	0	0	111	14
Kétegyháza	ARA	4379	1398	66	15	2842	0	0	0	58	36
-Kétegyháza	AR	4361	1404	65	70	2754	0	0	0	68	56
-Kétegyháza	AR	3766	1186	59	30	2451	2	0	1	37	63
-Kétegyháza	AR	3324	903	68	38	2101	1	0	0	213	61
Gyulai járás	88	14790	10707	85	950	2967	0	0	0	81	74
Békéssámson	AMA	4374	4148	9	186	18	0	0	0	13	17
-Békéssámson	AM	3919	3726	7	100	85	0	0	0	1	24
-Sámson	AM	3277	3144	0	72	61	0	0	0	0	21
-Sámson	AM	2345	2032	2	105	27	0	0	0	179	6
Csorvás	AMA	5686	5098	8	547	29	0	0	1	3	54
-Csorvás	AM	4967	4173	15	723	50	0	0	0	6	54
-Csorvás	AM	4249	3679	10	483	70	0	0	1	6	75
-Csorvás	AM	3148	2779	14	121	32	1	0	1	200	36
Gádoros	AMA	4003	3951	3	23	2	0	0	2	22	29
-Gádoros	AM	3835	3746	5	56	4	0	0	0	24	34
-Bánfalva	AM	3282	3130	3	129	2	0	0	0	18	44
-Bánfalva	AM	2835	2560	10	110	1	0	0	0	154	51
Nagyszénás	AMA	4670	4386	1	281	2	0	0	0	0	20
-Nagyszénás	AM	3476	3140	6	322	1	0	3	0	4	16
-Nagy-Szénás	AM	2817	2444	7	363	2	0	0	0	1	10
-Szénás (Nagy-)	AM	2325	1688	10	480	4	0	0	0	143	7
Orosháza	AMA	22264	21969	92	109	47	1	3	6	37	901
-Orosháza	AM	21385	21091	92	118	47	2	7	5	23	938
-Orosháza	AM	19956	19395	118	369	23	2	6	6	37	874
-Orosháza	AM	18032	16686	115	288	24	0	7	8	904	696
Pusztaföldvár	AMA	2632	2595	0	15	7	0	0	0	15	11

-Pusztaföldvár	AM	2726	2671	2	26	9	0	0	0	18	20
-Puszta-Földvár	AM	2510	2487	4	15	2	0	0	0	2	14
-Földvár	AM	1692	1459	1	139	4	0	0	0	89	18
Szentetornya	AMA	5233	5150	0	69	14	0	0	0	0	21
-Pusztaszenttornya	AM	3015	2984	1	27	2	0	0	0	1	7
-Puszta-Szent-Tornya	AM	3216	3125	8	79	3	0	0	0	1	15
-Szent-Tornya (Puszta-)	AM	2404	2088	7	177	3	0	0	0	129	10

BÉKÉS vármegye	OTE	osz	mag	nem	szl	rom	rut	hor	sze	egy	zsi
Tótkomlós	ATA	10502	1146	23	9307	9	0	0	3	14	218
-Tótkomlós	AT	10235	1110	45	9050	11	7	0	0	12	189
-Tót-Komlós	AT	9636	700	37	8697	3	0	1	0	198	156
-Komlós (Tót-)	AT	8416	556	51	7164	27	0	0	0	618	168
Orosházi járás	87	59364	48443	136	10537	128	1	3	12	104	1271
Békésszentandrás	AMA	7137	5640	12	1427	27	0	0	1	30	100
-Békésszentandrás	AM	7252	5795	4	1441	4	0	2	0	6	158
-Békés-Szent-András	AM	6735	6362	24	346	1	0	0	0	2	213
-Szent-András	AM	6195	4907	24	929	1	0	0	0	334	215
Kondoros	AMA	5225	3023	11	2188	1	0	0	1	1	34
-Kondoros	AM	3761	1895	13	1849	1	0	0	0	3	24
-Kondoros	AT	2597	1191	29	1374	1	0	0	0	2	25
-Kondoros (Nagy-)	AM	2120	1500	28	459	0	0	0	0	133	13
Öcsöd	AMA	8014	7975	4	22	2	0	0	0	11	149
-Öcsöd	AM	8052	7975	2	61	1	0	0	0	13	199
-Öcsöd	AM	7875	7784	7	72	0	0	0	0	12	209
-Öcsöd	AM	7103	6667	13	129	0	0	0	0	294	155
Szarvas	ATA	25879	9533	51	16262	9	0	0	1	23	852
-Szarvas	AT	25773	7845	117	17771	18	0	1	5	16	850
-Szarvas	AT	24393	10769	61	13525	23	3	0	1	11	846
-Szarvas	AT	22504	8075	109	13301	14	2	0	1	1002	820
Szarvasi járás	87	46255	26171	78	19899	39	0	0	3	65	1135
Füzesgyarmat	AMA	9845	9789	18	14	4	0	0	0	20	318
-Füzesgyarmat	AM	9012	8975	14	7	7	1	1	0	7	322
-Füzes-Gyarmat	AM	7829	7737	20	19	38	3	1	0	11	297
-Gyarmat (Füzes-)	AM	6473	6106	33	87	8	0	1	0	238	171
Körösladány	AMA	7585	7525	13	41	5	0	0	0	1	137
-Körösladány	AM	7139	7101	14	19	2	0	0	1	2	162
-Körös-Ladány	AM	7122	7030	39	40	4	0	0	0	9	192
-Ladány (Jőrös-)	AM	6266	5885	25	50	0	0	0	0	306	156
Szeghalom	AMA	9716	9657	13	8	0	0	0	0	38	249
-Szeghalom	AM	9316	9290	16	7	2	0	0	0	1	270
-Szeghalom	AM	8952	8795	38	27	76	0	1	0	15	343
-Szeghalom	AM	7537	7099	38	47	15	0	0	0	338	220
Vésztő	AMA	8918	8834	14	30	33	0	0	2	5	174
-Vésztő	AM	7945	7858	11	59	13	0	0	1	3	197
-Vésztő	AM	7577	7451	19	95	5	0	0	2	5	179
-Vésztő	AM	6336	6067	20	12	0	0	0	0	237	130
Szeghalmi járás	88	36064	35805	58	93	42	0	0	2	64	878
Gyula rtv.	AMA	24284	19808	1581	313	2540	3	3	8	28	921
-Gyula rtv.	AM	22446	17640	1658	510	2608	1	0	6	23	791
-Gyula r.t.v.	AM	19991	14582	2015	561	2769	3	2	10	49	736
-Gyula (Békés-) r.t.v.	AM	18046	12103	2124	400	2608	2	3	5	801	586
BÉKÉS vármegye	88	298710	219261	6048	66770	6125	4	17	76	409	7444

BIHAR vármegye	OTE	osz	mag	nem	szl	rom	rut	hor	sze	egy	zsi
Alsópojény	FRF	594	6	0	0	588	0	0	0	0	6
-Alsópoeny	FR	471	6	0	0	465	0	0	0	0	5
-Alsó-Poeny	FR	415	0	3	0	412	0	0	0	0	3
-Poény (Alsó-)	FR	374	3	1	0	370	0	0	0	0	4
Aszóirtás	FRF	1368	13	0	0	1355	0	0	0	0	13
-Szohodollázur	FR	1305	8	3	0	1294	0	0	0	0	11
-Szohodol-Lázur	FR	1160	6	0	0	1154	0	0	0	0	5
-Lázur (Szohodol-)	FR	1079	5	0	0	1074	0	0	0	0	6
Belényes	FMF	4223	2134	60	15	1974	1	1	0	38	611
-Belényes	FM	3631	1974	27	20	1591	1	1	1	16	530
-Belényes	FM	3033	1627	21	16	1295	0	0	1	73	419
-Belényes	FM	2614	1344	69	23	1078	2	0	0	98	279
Belényesforró	FRF	1354	8	0	0	1346	0	0	0	0	8
-Dsoszánforró	FR	1300	6	0	0	1294	0	0	0	0	6
-Dsoszán-Forró	FR	1078	8	0	0	1070	0	0	0	0	8
-Dsoszán (Forró-)	FR	1127	7	0	0	1120	0	0	0	0	7
Belényesörvényes	FRF	1048	25	1	0	1022	0	0	0	0	12
-Belényesörvényes	FR	859	17	0	0	841	0	0	0	1	6
-Belényes-Örvényes	FR	827	18	0	0	806	0	0	0	3	7
-Örvényes (Belényes-)	FR	695	4	0	0	685	0	0	0	6	4
Belényessonkolyos	FmF	893	444	1	7	350	0	0	0	91	12
-Sonkolyos	Fm	789	380	0	0	370	0	0	0	39	4
-Sonkolyos	Fm	695	325	0	0	323	0	0	0	47	6
-Sonkolyos	FR	584	280	0	0	304	0	0	0	0	4
Belényesszeleste	FRF	421	0	0	0	421	0	0	0	0	0
-Belényesszelistye	FR	398	2	0	0	395	1	0	0	0	2
-Belényes-Szelistye	FR	407	0	0	0	407	0	0	0	0	0
-Szelistye (Belényes-)	FR	351	1	2	0	348	0	0	0	0	4
Belényesszentmárton	FRF	421	5	0	0	416	0	0	0	0	5
-Belényesszentmárton	FR	370	6	0	0	364	0	0	0	0	4
-Belényes-Szent-Márton	FR	347	1	0	0	339	0	0	0	7	1
-Szent-Márton (Belényes-)	FR	327	6	0	0	317	0	0	0	4	6
Belényesszentmiklós	FRF	422	21	0	0	401	0	0	0	0	4
-Belényesszentmiklós	FR	363	14	0	0	346	0	0	0	3	6
-Belényes-Szent-Miklós	FR	364	9	2	0	351	0	0	0	2	5
-Szent-Miklós (Belényes-)	FR	329	13	0	0	314	0	0	0	2	6
Belényesújlak	FMF	1294	926	1	0	367	0	0	0	0	12
-Belényesújlak	FM	1190	829	5	0	356	0	0	0	0	16
-Belényes-Ujlak	FM	1169	831	0	0	321	0	0	0	17	15
-Ujlak (Belényes-)	FM	1012	714	0	0	298	0	0	0	0	9
Belényesvalány	FRF	432	9	0	0	423	0	0	0	0	6
-Belényesvalány	FR	378	2	0	0	376	0	0	0	0	2
-Belényes-Valány	FR	354	0	5	0	349	0	0	0	0	5
-Valány (Belényes-)	FR	350	0	0	0	350	0	0	0	0	0
Belezsény	FRF	340	7	0	0	333	0	0	0	0	7
-Belezseny	FR	275	5	0	0	270	0	0	0	0	5
-Belezseny	FR	241	0	3	0	238	0	0	0	0	3
-Belezseny	FR	197	0	0	0	197	0	0	0	0	0
Biharkaba	FRF	1189	15	0	0	1174	0	0	0	0	6
-Kebesd	FR	1168	30	5	0	1086	0	0	0	47	17
-Kebesd	FR	1107	16	0	0	1091	0	0	0	0	12
-Kebesd	FR	1001	7	3	0	975	0	0	0	16	6
Biharpoklos	FRF	510	17	0	0	493	0	0	0	0	3
-Pokola	FR	504	24	0	0	480	0	0	0	0	8
-Pokola	FR	438	21	0	0	412	0	0	0	5	12
-Pokola	FR	397	19	4	1	369	0	0	0	4	9
Biharrósa	FRF	2726	30	0	9	2680	0	0	0	7	16
-Rossia	FR	2427	14	0	0	2401	0	0	0	12	13
-Rossia	FR	2163	12	0	0	2140	0	0	0	11	9
-Rossia	FR	2006	1	8	0	1943	0	0	0	54	10
Biharszenes	FRF	387	6	0	0	381	0	0	0	0	3
-Karbunár	FR	360	14	0	0	346	0	0	0	0	2
-Karbunár	FR	334	7	0	0	327	0	0	0	0	5
-Kárbunár	FR	303	5	0	0	298	0	0	0	0	5
Bondoraszó	FRF	1072	17	0	0	1001	7	0	0	47	5
-Budurásza	FR	949	23	0	2	914	0	0	0	10	10
-Budurásza	FR	880	12	1	0	867	0	0	0	0	3

-Budurásza	FR	846	11	0	0	811	0	0	0	24	8
Bontesd	FRF	656	8	0	0	648	0	0	0	0	4
-Buntyesd	FR	541	7	0	0	534	0	0	0	0	4
-Buntyesd	FR	521	8	0	0	513	0	0	0	0	4
-Buntyesd	FR	485	7	1	0	477	0	0	0	0	9
Borda	FRF	494	8	0	0	486	0	0	0	0	7
-Burda	FR	424	1	7	0	412	0	0	0	4	8
-Burda	FR	407	11	1	0	395	0	0	0	0	12
-Burda	FR	342	3	0	0	339	0	0	0	0	4
Borz	FRF	431	7	0	0	424	0	0	0	0	7
-Borz	FR	346	5	5	0	336	0	0	0	0	5
-Borz	FR	328	8	0	0	310	0	0	0	10	2
-Borz	FR	294	5	0	0	289	0	0	0	0	4
BIHAR vármegye	OTE	osz	mag	nem	szl	rom	rut	hor	sze	egy	zsi
Czigányosd	FRF	460	5	0	0	455	0	0	0	0	5
-Pakalesdpantasesd-Cziganyesd	FR	329	0	0	0	329	0	0	0	0	0
-Pakalesd-Pantasesd-Czigányesd	FR	350	0	0	0	350	0	0	0	0	0
-Cziganyesd	FR	282	0	0	0	282	0	0	0	0	0
Dragánfalva	FRF	346	13	0	0	333	0	0	0	0	4
-Dragonyesd	FR	317	15	0	0	302	0	0	0	0	3
-Dragonyesd	FR	298	14	0	0	284	0	0	0	0	8
-Dragonyesd	FR	279	16	0	0	263	0	0	0	0	14
Drágota	FRF	714	6	1	0	707	0	0	0	0	7
-Dragotyán	FR	662	10	1	0	647	0	0	0	4	11
-Dragotyán	FR	588	5	0	0	583	0	0	0	0	5
-Dragotyán	FR	551	9	0	0	542	0	0	0	0	9
Fehérlak	FRF	498	8	0	0	490	0	0	0	0	8
-Albest	FR	391	19	0	0	372	0	0	0	0	15
-Albest	FR	374	8	1	0	365	0	0	0	0	10
-Albest	FR	350	23	0	0	327	0	0	0	0	23
Felsőpojény	FRF	772	7	0	0	765	0	0	0	0	7
-Felsőpoeny	FR	723	12	0	0	706	0	0	0	5	12
-Felső-Poeny	FR	660	8	1	0	651	0	0	0	0	8
-Poény (Felső-)	FR	665	6	0	0	659	0	0	0	0	6
Fenyéres	FRF	852	2	0	1	849	0	0	0	0	2
-Feneres	FR	721	3	1	0	717	0	0	0	0	3
-Feneres	FR	639	6	1	0	628	0	0	0	4	6
-Feneres	FR	571	0	4	0	562	0	0	0	5	4
Fericse	FRF	896	13	0	0	883	0	0	0	0	5
-Fericse	FR	789	4	0	0	785	0	0	0	0	4
-Fericse	FR	698	2	0	0	691	0	0	0	5	6
-Fericse	FR	637	2	0	0	630	0	0	0	5	6
Füzegy	FRF	325	3	0	1	321	0	0	0	0	3
-Füzegy	FR	302	2	0	0	300	0	0	0	0	0
-Füzegy	FR	262	0	0	0	262	0	0	0	0	0
-Füzegy	FR	218	0	0	0	214	0	0	0	4	0
Gorbolyfalva	FRF	958	8	0	0	950	0	0	0	0	8
<Dzsoszán része volt.	FR	0	0	0	0	0	0	0	0	0	0
Gyalány	FRF	425	7	0	0	418	0	0	0	0	7
-Gyalány	FR	385	2	0	0	383	0	0	0	0	2
-Gyalány	FR	352	3	0	0	346	0	0	0	3	3
-Gyalán	FR	333	3	0	0	328	0	0	0	2	3
Gyepüpataka	FRF	576	3	0	0	573	0	0	0	0	3
-Preszáka	FR	513	5	0	0	508	0	0	0	0	5
-Preszáka	FR	502	0	2	0	500	0	0	0	0	2
-Preszáka	FR	438	8	0	0	430	0	0	0	0	8
Gyepüsolymos	FRF	735	16	0	0	719	0	0	0	0	13
-Solymospetrász	FR	633	11	1	0	621	0	0	0	0	7
-Solymos-Petrász	FR	602	10	0	0	592	0	0	0	0	1
-Solymos (Petrász-)	FR	576	7	0	0	569	0	0	0	0	7
Havasdombró	FRF	1290	13	1	0	1276	0	0	0	0	8
-Havasdombrovicza	FR	1311	5	2	0	1304	0	0	0	0	2
-Havas-Dombrovicza	FR	1266	9	0	0	1253	0	0	0	4	8
-Dombravicza (Havas-)	FR	1189	2	1	0	1186	0	0	0	0	6
Hegyes	FRF	449	6	0	0	443	0	0	0	0	6
-Hegyes	FR	408	13	0	0	395	0	0	0	0	11
-Hegyes	FR	402	13	0	0	389	0	0	0	0	13
-Hegyes	FR	329	7	0	0	319	0	0	0	3	3
Kereszély	FRF	668	7	0	0	661	0	0	0	0	7
-Kreszulya	FR	603	6	0	0	597	0	0	0	0	6
-Kreszulya	FR	557	0	0	0	557	0	0	0	0	0
-Kreszulya	FR	524	0	0	0	524	0	0	0	0	0
Kisbelényes	FRF	778	29	0	0	749	0	0	0	0	10
-Kisbelényes	FR	689	2	0	0	687	0	0	0	0	2
-Kis-Belényes	FR	649	0	2	0	647	0	0	0	0	2
-Belényes (Kis-)	FR	622	2	0	0	620	0	0	0	0	2
Kisnyégerfalva	FMF	452	252	0	0	199	0	0	0	1	0
-Nyégerfalva	FM	391	216	0	0	175	0	0	0	0	0
-Nyégerfalva	FM	390	206	1	0	183	0	0	0	0	9
-Nyégerfalva	FR	309	144	0	0	165	0	0	0	0	0

Kosgyán	FRF	830	25	0	0	805	0	0	0	0	4
-Kosgyán	FR	729	28	5	0	696	0	0	0	0	9
-Kostyán	FR	673	22	0	0	651	0	0	0	0	12
-Kosgyán	FR	653	19	2	2	630	0	0	0	0	11
Körösjánosfalva	FMF	552	316	0	0	191	0	0	0	45	7
-Jánosfalva	FM	488	287	0	0	201	0	0	0	0	4
-Jánosfalva	FM	426	225	0	0	201	0	0	0	0	5
-Jánosfalva	FM	342	179	0	0	138	0	0	0	25	0
Körössebes	FRF	472	6	0	0	466	0	0	0	0	7
-Sebes	FR	378	5	0	0	373	0	0	0	0	5
-Sebes	FR	319	1	2	0	307	0	0	0	9	3
-Sebes	FR	328	0	0	0	327	0	0	0	1	0

BIHAR vármegye	OTE	osz	mag	nem	szl	rom	rut	hor	sze	egy	zsi
Köröstárkány	FMF	1483	1453	1	0	29	0	0	0	0	0
-Tárkány	FM	1304	1270	0	0	23	0	0	0	11	0
-Tárkány	FM	1200	1177	0	0	23	0	0	0	0	0
-Tárkány	FM	1105	1059	0	0	46	0	0	0	0	0
Lelesd	FRF	478	9	0	0	469	0	0	0	0	9
-Lelesd	FR	383	9	0	0	374	0	0	0	0	9
-Lelesd	FR	390	3	0	0	387	0	0	0	0	3
-Lelesd	FR	355	2	1	0	352	0	0	0	0	4
Magyarremete	FMF	1334	882	1	0	451	0	0	0	0	11
-Remete	FM	1180	801	0	0	379	0	0	0	0	18
-Remete	FM	999	643	0	0	356	0	0	0	0	17
-Remete	FM	905	576	1	0	318	1	0	0	9	11
Mérág	FRF	343	2	0	0	340	0	0	0	1	2
-Mérág	FR	296	2	0	0	294	0	0	0	0	0
-Mérág	FR	303	0	0	0	303	0	0	0	0	0
-Mérág	FR	270	0	0	0	270	0	0	0	0	0
Mézes	FRF	654	2	0	0	651	0	0	0	1	0
-Mézes	FR	611	5	0	0	605	0	0	0	1	0
-Mézes	FR	599	3	0	0	592	0	0	0	4	2
-Mézes	FR	585	16	0	0	569	0	0	0	0	13
Mézged	FRF	2002	85	21	1	1882	0	10	3	0	27
-Meziád	FR	1648	5	7	0	1635	0	0	0	1	9
-Meziád	FR	1535	11	0	0	1491	0	0	0	33	11
-Meziád	FR	1438	7	0	0	1408	0	0	0	23	7
Nyimesd	FRF	1086	7	0	0	1079	0	0	0	0	7
-Nyimoesd	FR	929	18	0	0	911	0	0	0	0	19
-Nyimoesd	FR	872	13	0	0	854	0	0	0	5	13
-Nyimojesd	FR	792	7	0	1	774	0	0	0	10	8
Papmezőszeleste	FRF	277	18	0	0	259	0	0	0	0	9
-Papmezőszelistye	FR	223	4	0	0	219	0	0	0	0	4
-Papmező-Szelistye	FR	189	0	0	0	189	0	0	0	0	0
-Szelistye (Papmező-)	FR	170	0	0	0	170	0	0	0	0	0
Pócsafalva	FRF	580	2	0	0	578	0	0	0	0	2
-Pocsavelesd	FR	458	4	0	0	454	0	0	0	0	4
-Pocsavalesd	FR	440	4	0	0	436	0	0	0	0	3
-Pocsavalesd	FR	411	3	0	0	408	0	0	0	0	2
Pontoskő	FRF	675	5	0	0	670	0	0	0	0	2
-Petrány	FR	587	3	1	0	583	0	0	0	0	2
-Petrány	FR	578	8	0	0	570	0	0	0	0	3
-Petrány	FR	518	5	1	0	479	0	0	0	33	3
Robogány	FRF	716	32	0	0	684	0	0	0	0	12
-Robogány	FR	636	48	0	0	588	0	0	0	0	38
-Robogány	FR	569	24	3	0	542	0	0	0	0	20
-Robogány	FR	476	24	0	1	449	0	0	0	2	17
Sólyom	FRF	491	46	0	0	415	1	0	0	29	20
-Sólyom	FR	422	28	0	0	356	0	0	0	38	5
-Sólyom	FR	470	19	2	0	383	0	0	0	66	10
-Sólyom	FR	404	6	2	1	375	0	0	0	20	8
Száka	FRF	350	4	0	0	346	0	0	0	0	3
-Száka	FR	346	4	0	0	342	0	0	0	0	3
-Száka	FR	313	0	0	0	313	0	0	0	0	0
-Száka	FR	275	0	0	0	275	0	0	0	0	0
Szód	FRF	472	5	0	0	467	0	0	0	0	5
-Szód	FR	433	0	0	0	433	0	0	0	0	0
-Szód	FR	368	1	0	0	363	0	0	0	4	1
-Szoód	FR	344	4	0	0	338	0	0	0	2	4
Szokány	FRF	649	6	0	0	637	0	0	0	6	6
-Szokány	FR	628	3	0	0	625	0	0	0	0	3
-Szokány	FR	609	5	0	0	603	0	0	0	1	5
-Szokány	FR	513	4	0	0	509	0	0	0	0	4
Talp	FRF	364	4	0	0	360	0	0	0	0	4
-Talp	FR	311	7	0	0	303	0	0	0	1	6
-Talp	FR	276	6	0	0	270	0	0	0	0	6
-Talp	FR	244	0	0	0	244	0	0	0	0	0
Tárkányka	FRF	631	4	0	0	627	0	0	0	0	2

-Tarkaicza	FR	549	2	12	0	527	0	0	0	8	12
-Tarkaicza	FR	541	4	8	0	517	0	0	0	12	6
-Tarkaicza	FR	513	0	0	0	506	0	0	0	7	0
Tatárfalva	FRF	364	12	0	0	351	0	0	0	1	6
-Tatárfalva	FR	307	11	0	0	296	0	0	0	0	7
-Tatárfalva	FR	292	5	0	0	286	0	0	0	1	5
-Tatárfalva	FR	263	0	0	0	263	0	0	0	0	2
Telek	FRF	288	5	0	0	283	0	0	0	0	5
-Telek	FR	240	0	0	0	240	0	0	0	0	0
-Telek	FR	215	0	0	0	215	0	0	0	0	0
-Telek	FR	170	0	0	0	170	0	0	0	0	0
Tisztásfalva	FRF	741	8	0	0	733	0	0	0	0	8
-Kuraczel	FR	606	13	0	0	593	0	0	0	0	9
-Kuraczel	FR	576	7	0	0	569	0	0	0	0	3
-Kuraczel	FR	556	7	0	0	549	0	0	0	0	8
BIHAR vármegye	OTE	osz	mag	nem	szl	rom	rut	hor	sze	egy	zsi
Urszád	FRF	461	14	0	0	447	0	0	0	0	4
-Urszád	FR	439	25	0	1	413	0	0	0	0	13
-Urszád	FR	432	9	8	0	410	0	0	0	5	8
-Urszád	FR	364	13	2	0	349	0	0	0	0	5
Várasfenes	FMF	1949	1343	1	0	596	0	1	0	8	13
-Fenes	FM	1671	1166	5	4	485	0	1	0	10	7
-Fenes	FM	1497	1063	0	0	434	0	0	0	0	4
-Fenes	FM	1210	867	0	12	324	0	0	0	7	0
Belényesi járás	90	49711	8399	89	34	40890	9	12	3	275	1025
Bántolmács	FRF	202	0	0	0	201	1	0	0	0	0
-Pusztatalmács	FR	213	0	0	0	213	0	0	0	0	0
-Puszta-Talmács	FR	242	0	0	0	242	0	0	0	0	0
-Talmács (Puszta-)	FR	214	0	0	0	214	0	0	0	0	0
Barzafalva	FRF	287	0	0	0	287	0	0	0	0	0
-Barzest	FR	237	0	0	0	237	0	0	0	0	0
-Barzest	FR	234	0	0	0	234	0	0	0	0	0
-Barzesd	FR	211	0	0	0	207	0	0	0	4	0
Bél	FRF	2198	685	77	72	1347	0	0	0	17	96
-Bél	FR	2021	573	20	0	1427	0	0	0	1	91
-Bél	FR	1536	393	64	78	989	0	0	0	12	84
-Bél	FR	1423	352	43	53	946	0	0	6	23	69
Bélárkos	FRF	555	7	0	0	542	0	0	0	6	4
-Árkus	FR	529	14	0	0	515	0	0	0	0	7
-Árkos	FR	480	10	0	0	470	0	0	0	0	8
-Árkus	FR	422	1	0	0	420	0	0	0	1	0
Bélegregy	FRF	282	11	0	0	271	0	0	0	0	3
-Ágris	FR	263	16	2	0	245	0	0	0	0	2
-Ágris	FR	279	10	0	0	269	0	0	0	0	0
-Ágris	FR	290	22	0	0	263	0	0	0	5	0
Bélhagymás	FRF	851	8	0	0	836	0	0	0	7	7
-Hagymás	FR	754	8	0	0	746	0	0	0	0	8
-Hagymás	FR	818	4	0	0	814	0	0	0	0	5
-Hagymás	FR	593	9	0	0	582	0	0	0	2	9
Bélkalocsa	FRF	911	39	1	0	866	0	0	0	5	4
-Kalácsa	FR	853	50	3	2	798	0	0	0	0	11
-Kalácsa	FR	769	37	1	0	729	0	0	0	2	9
-Kalácsa	FR	705	0	0	0	670	0	0	0	35	2
Bélkaroly	FRF	426	9	0	0	404	0	0	0	13	9
-Kóroj	FR	417	5	1	0	408	0	0	0	3	2
-Kóroj	FR	437	2	0	0	435	0	0	0	0	0
-Kóraj	FR	355	7	0	0	348	0	0	0	0	3
Bélkirálymező	FRF	582	52	0	0	503	0	0	0	27	10
-Krajova	FR	528	15	1	0	512	0	0	0	0	5
-Krajova	FR	510	5	1	0	473	0	0	0	31	5
-Krajova	FR	432	7	0	0	425	0	0	0	0	8
Bélkismaros	FRF	320	7	0	0	310	0	0	0	3	7
-Kismaros	FR	241	4	0	0	237	0	0	0	0	4
-Kis-Maros	FR	263	6	0	0	256	0	0	0	1	6
-Maros (Kis-)	FR	212	1	0	0	211	0	0	0	0	5
Bélmárkaszék	FRF	562	22	0	0	536	0	0	0	4	12
-Márkaszék	FR	505	53	5	0	441	0	0	0	6	13
-Márkaszék	FR	486	15	0	0	471	0	0	0	0	13
-Márkaszék	FR	489	1	5	60	404	0	0	0	19	7
Bélmocsolya	FRF	952	24	11	0	902	0	0	0	15	3
-Mocsirla	FR	712	7	5	0	700	0	0	0	0	2
-Mocsirla	FR	752	0	2	0	750	0	0	0	0	0
-Mocsírla	FR	671	11	0	0	651	0	0	0	9	7
Bélnagymaros	FRF	489	16	0	0	442	0	0	0	31	5
-Nagymaros	FR	421	17	0	0	404	0	0	0	0	6
-Nagy-Maros	FR	452	6	0	3	421	0	17	0	5	5
-Maros (Nagy-)	FR	329	6	1	0	322	0	0	0	0	4
Bélörvényes	FRF	284	0	5	0	268	0	0	0	11	0
-Bélörvényes	FR	248	0	0	0	248	0	0	0	0	0

-Bél-Örvényes	FR	233	0	0	0	233	0	0	0	0	0
-Örvényes (Bél-)	FR	237	0	0	0	232	0	0	0	5	0
Bélrogoz	FRF	255	2	0	0	248	0	0	0	5	2
-Bélrogoz	FR	248	3	0	0	245	0	0	0	0	3
-Bél-Rogoz	FR	259	3	0	1	250	0	0	0	5	1
-Rogoz (Beél-)	FR	205	1	0	0	201	0	0	0	3	1
Benyefalva	FRF	304	4	0	0	296	0	0	0	4	4
-Benyesd	FR	247	10	0	0	237	0	0	0	0	3
-Benyesd	FR	262	0	1	0	261	0	0	0	0	1
-Benyesd	FR	242	0	0	0	238	0	0	0	4	0
Bogy	FRF	295	8	0	0	287	0	0	0	0	8
-Bogy	FR	273	4	0	0	268	1	0	0	0	4
-Bogy	FR	238	0	0	0	235	0	0	0	3	0
-Bogy	FR	219	0	0	0	216	0	0	0	3	0

BIHAR vármegye	OTE	osz	mag	nem	szl	rom	rut	hor	sze	egy	zsi
Boklya	FRF	365	8	0	0	349	0	0	0	8	7
-Bokkia	FR	336	7	0	0	322	0	0	0	7	7
-Bokkia	FR	337	0	8	1	328	0	0	0	0	8
-Bokkia	FR	290	0	1	1	278	0	0	0	10	0
Botfej	FRF	423	32	9	2	359	0	0	3	18	9
-Botfej	FR	356	3	0	0	353	0	0	0	0	3
-Botfej	FR	373	0	0	0	368	0	0	0	5	0
-Botfej	FR	365	3	2	3	342	0	0	0	15	5
Csontaháza	FRF	402	4	0	0	396	0	0	0	2	4
-Csontaház	FR	325	0	0	0	325	0	0	0	0	0
-Csontaháza	FR	321	0	0	0	321	0	0	0	0	0
-Csontaháza	FR	293	4	0	0	289	0	0	0	0	6
Felsőszakács	FRF	304	0	0	0	288	0	0	0	16	0
-Szakács	FR	262	0	0	0	262	0	0	0	0	0
-Szakács	FR	269	0	1	0	268	0	0	0	0	3
-Szakács	FR	253	0	0	0	253	0	0	0	0	0
Havaspoklos	FRF	171	0	0	0	169	0	0	0	2	0
-Poklusa	FR	167	0	0	0	167	0	0	0	0	0
-Poklusa	FR	164	0	0	0	157	0	0	0	7	0
-Poklusa	FR	151	0	0	0	151	0	0	0	0	0
Hévizkáránd	FRF	826	13	2	0	789	0	0	0	22	5
-Topliczakáránd	FR	668	8	0	0	660	0	0	0	0	8
-Toplicza-Káránd	FR	874	51	2	8	806	0	0	0	7	13
-Káránd (Tagadó-)	FR	578	18	1	2	557	0	0	0	0	8
Kislaka	FRF	963	15	0	0	932	0	0	0	16	8
-Kislaka	FR	813	5	0	0	808	0	0	0	0	5
-Kislaka	FR	745	8	0	0	737	0	0	0	0	8
-Kislaka	FR	726	9	0	0	712	0	0	0	5	9
Kománfalva	FRF	277	20	0	0	252	0	0	0	5	3
-Kumanyesd	FR	235	15	0	0	220	0	0	0	0	6
-Kumanyesd	FR	228	10	0	0	218	0	0	0	0	2
-Kumanyesd	FR	197	8	0	0	189	0	0	0	0	3
Nermegy	FRF	393	3	4	0	380	0	0	0	6	4
-Nyermegy	FR	318	1	0	0	317	0	0	0	0	2
-Nyermegy	FR	293	4	0	0	289	0	0	0	0	3
-Nyermegy	FR	348	4	0	0	304	0	0	0	40	3
Olcsa	FRF	747	15	0	0	724	0	0	0	8	3
-Olcsa	FR	633	25	0	0	608	0	0	0	0	8
-Olcsa	FR	629	13	0	0	604	0	0	0	12	9
-Olcsa	FR	594	4	0	0	575	0	0	0	15	6
Ökrös	FRF	1053	93	0	2	953	0	0	0	5	26
-Ökrös	FR	1070	107	2	1	960	0	0	0	0	29
-Ökrös	FR	1060	68	1	0	981	0	0	0	10	24
-Ökrös	FR	863	32	0	0	822	0	0	0	9	8
Pusztahodos	FRF	544	10	0	0	533	0	0	0	1	4
-Pusztahodisel	FR	545	2	0	0	543	0	0	0	0	0
-Puszta-Hodisel	FR	522	6	0	0	508	0	0	0	8	6
-Hodisel (Puszta-)	FR	467	3	0	0	464	0	0	0	0	2
Pusztaszuszág	FRF	885	7	0	0	875	0	0	0	3	5
-Pusztaszuszág	FR	923	12	0	0	911	0	0	0	0	6
-Puszta-Szuszág	FR	879	10	0	0	869	0	0	0	0	7
-Szuszág (Puszta-)	FR	854	1	0	0	853	0	0	0	0	0
Sajád	FRF	522	6	0	0	506	0	0	0	10	0
-Siád	FR	433	8	0	0	425	0	0	0	0	6
-Siád	FR	432	2	0	0	422	0	0	0	8	2
-Siád	FR	423	4	1	0	414	0	0	0	4	5
Tagadómedgyes	FRF	784	43	0	1	691	0	0	0	49	5
-Medgyes	FR	631	25	0	0	606	0	0	0	0	13
-Medgyes	FR	674	19	0	1	590	0	0	0	64	5
-Medgyes (Tagadó-)	FR	656	15	15	6	577	0	0	0	43	3
Tönköd	FRF	1116	11	0	0	1105	0	0	0	0	11
-Gross	FR	983	13	0	0	970	0	0	0	0	12
-Gross	FR	992	10	0	0	965	0	0	0	17	10

-Gross	FR	901	6	1	0	891	0	0	0	3	6
Béli járás	89	19530	1174	109	77	17847	1	0	3	319	268
Berettyószentmárton	AMA	1541	1524	0	1	10	0	0	0	6	51
-Berettyószentmárton	AM	1527	1520	1	0	6	0	0	0	0	59
-Berettyó-Szent-Márton	AM	1349	1321	0	0	27	0	0	0	1	65
-Szent-Márton (Berettyó-)	AM	1092	1050	0	0	0	0	0	0	42	51
Berettyóújfalu	AMA	8579	8487	20	12	53	0	0	2	5	1041
-Berettyóújfalu	AM	7723	7707	5	1	1	0	0	1	8	942
-Berettyó-Ujfalu	AM	6913	6912	1	0	0	0	0	0	0	811
-Ujfalu (Berettyó-)	AM	6122	5822	36	7	18	0	0	0	239	511
Csökmő	AMA	3626	3606	11	0	9	0	0	0	0	80
-Csökmő	AM	3583	3512	11	1	59	0	0	0	0	96
-Csökmő	AM	3387	3238	26	5	117	0	0	0	1	72
-Csökmő	AM	2777	2678	1	0	2	0	0	0	96	59

BIHAR vármegye	OTE	osz	mag	nem	szl	rom	rut	hor	sze	egy	zsi
Darvas	AMA	1305	1291	0	0	14	0	0	0	0	23
-Darvas	AM	1286	1199	30	0	57	0	0	0	0	40
-Darvas	AM	1169	1072	12	1	84	0	0	0	0	74
-Darvas	AM	1133	860	1	1	226	0	0	0	45	87
Esztár	AMA	1605	1604	0	0	1	0	0	0	0	25
-Esztár	AM	1621	1603	2	0	16	0	0	0	0	53
-Esztár	AM	1584	1581	2	0	0	0	0	0	1	32
-Esztár	AM	1471	1401	7	3	11	0	0	0	49	46
Furta	AMA	2233	2233	0	0	0	0	0	0	0	9
-Furta	AM	1985	1963	12	0	10	0	0	0	0	47
-Furta	AM	2077	2044	1	0	32	0	0	0	0	58
-Furta	AM	1762	1677	0	0	4	0	0	0	81	71
Gáborján	AMA	1715	1715	0	0	0	0	0	0	0	15
-Gaborján	AM	1636	1635	1	0	0	0	0	0	0	19
-Gáborján	AM	1621	1618	0	1	1	0	0	0	1	23
-Gáborján	AM	1439	1381	2	6	3	0	0	0	47	26
Henczida	AMA	2396	2396	0	0	0	0	0	0	0	83
-Henczida	AM	2251	2250	0	0	0	0	0	0	1	81
-Henczida	AM	2237	2233	1	0	1	0	0	0	2	88
-Henczida	AM	1974	1831	4	0	52	0	0	0	87	62
Pocsaj	AMA	3158	1814	0	1	1320	0	0	0	23	97
-Pocsaj	AM	3046	1573	0	1	1472	0	0	0	0	114
-Pocsaj	AM	2990	1585	4	1	1400	0	0	0	0	116
-Pocsaj	AM	2582	1310	5	5	1085	0	0	0	177	70
Szentpéterszeg	AMA	1806	1806	0	0	0	0	0	0	0	23
-Szentpéterszeg	AM	1793	1791	0	2	0	0	0	0	0	20
-Szent-Péterszeg	AM	1710	1703	0	3	4	0	0	0	0	18
-Szent-Péterszeg	AM	1575	1499	0	0	3	0	0	0	73	19
Váncsod	AMA	1937	1935	1	0	1	0	0	0	0	56
-Váncsod	AM	1874	1871	0	0	3	0	0	0	0	74
-Váncsod	AM	1768	1732	0	1	35	0	0	0	0	73
-Váncsod	AM	1601	1466	44	1	30	0	0	0	60	78
Vekerd	ARA	434	14	0	1	419	0	0	0	0	0
-Vekerd	AR	467	18	0	0	449	0	0	0	0	0
-Vekerd	AR	425	28	0	2	395	0	0	0	0	5
-Vekerd	AR	393	13	0	0	361	0	0	0	19	2
Zsáka	AMA	3331	3208	1	13	108	1	0	0	0	86
-Zsáka	AM	3123	3101	0	0	22	0	0	0	0	122
-Zsáka	AM	2826	2293	0	1	532	0	0	0	0	168
-Zsáka	AM	2690	2007	22	1	533	0	0	0	127	184
Berettyóújfalui járás	73	33666	31633	33	28	1935	1	0	2	34	1589
Ártánd	AMA	864	863	0	0	1	0	0	0	0	17
-Ártánd	AM	869	869	0	0	0	0	0	0	0	32
-Ártánd	AM	807	792	1	0	14	0	0	0	0	30
-Ártánd	AM	749	693	0	0	31	0	0	0	25	28
Bedő	ARA	581	52	0	0	520	0	0	0	9	0
-Bedő	AR	630	75	0	0	542	0	0	0	13	8
-Bedő	AR	607	28	0	0	568	0	0	0	11	2
-Bedő	AR	537	35	1	0	478	0	0	0	23	4
Berekböszörmény	AMA	3313	3303	3	0	7	0	0	0	0	83
-Berekböszörmény	AM	3340	3294	3	1	41	0	0	0	1	132
-Berek-Böszörmény	AM	3233	3145	2	3	83	0	0	0	0	96
-Böszörmény (Bereg-)	AM	3031	2848	6	0	87	0	0	0	90	86
Biharkeresztes	AMA	3560	3549	3	1	6	0	1	0	0	157
-Mezőkeresztes	AM	3194	3152	9	0	30	0	0	0	3	150
-Mező-Keresztes	AM	2950	2868	2	3	67	0	0	0	10	104
-Keresztes (Mező-)	AM	2676	2486	19	2	53	0	0	0	116	79
Biharszentjános	FMA	1347	1303	1	0	43	0	0	0	0	9
-Szentjános	FM	1380	1350	1	0	29	0	0	0	0	18
-Szent-János	FM	1385	1334	2	1	48	0	0	0	0	10
-Szent-János	FM	1320	1305	3	0	12	0	0	0	0	2

Bojt	AMA	1274	1264	0	0	10	0	0	0	0	30
-Bojt	AM	1277	1274	0	0	0	0	1	0	2	29
-Bojt	AM	1227	1226	1	0	0	0	0	0	0	54
-Bojt	AM	1100	1028	20	1	14	0	0	0	37	41
Bors	FMA	1289	1247	0	0	42	0	0	0	0	7
-Bors	FM	1174	1148	0	0	26	0	0	0	0	5
-Bors	FM	1119	1082	2	0	35	0	0	0	0	14
-Bors	FM	981	952	1	0	28	0	0	0	0	14
Kisszántó	FMA	470	455	0	0	13	0	0	0	2	7
-Kisszántó	FM	690	678	2	1	9	0	0	0	0	10
-Kis-Szántó	FM	653	620	8	0	24	0	0	0	1	16
-Szántó (Kis-)	FM	485	432	21	4	26	0	0	0	2	7
Komádi	AMA	8570	8444	31	11	83	1	0	0	0	265
-Komádi	AM	7523	7395	53	27	48	0	0	0	0	242
-Komádi	AM	6387	5951	57	12	248	0	0	0	119	197
-Komádi	AM	4771	4423	0	0	170	0	0	0	178	116

BIHAR vármegye	OTE	osz	mag	nem	szl	rom	rut	hor	sze	egy	zsi
Körösszakál	ARA	886	320	3	0	563	0	0	0	0	37
-Szakál	AR	842	268	9	0	558	0	0	0	7	31
-Szakál	AR	808	235	7	0	551	0	0	0	15	20
-Szakáll	AR	666	202	5	0	433	1	0	0	25	14
Körösszegapáti	AMA	2144	1364	3	0	777	0	0	0	0	25
-Kőrösszegapáti	AM	1637	916	5	1	715	0	0	0	0	31
-Körösszeg-Apáti	AM	1637	976	0	0	661	0	0	0	0	52
-Apáti	AM	1517	971	0	0	478	0	0	0	68	51
Magyarhomorog	AMA	1669	1475	8	3	183	0	0	0	0	53
-Magyarhomorog	AM	1756	1568	13	0	174	0	0	0	1	52
-Magyar-Homorog	AM	1652	1327	0	0	325	0	0	0	0	62
-Homorog (Magyar-)	AM	1395	1277	0	1	62	0	1	0	54	73
Mezőpeterd	ARA	861	344	1	1	515	0	0	0	0	19
-Mezőpeterd	AR	799	352	3	0	444	0	0	0	0	6
-Mező-Peterd	AR	755	257	1	1	492	0	0	0	4	20
-Peterd (Mező-)	AR	687	255	0	0	404	0	0	0	28	33
Mezősas	AMA	1666	1665	1	0	0	0	0	0	0	32
-Mezősas	AM	1656	1651	0	0	5	0	0	0	0	40
-Mező-Sas	AM	1558	1556	0	0	2	0	0	0	0	46
-Sass (Mező-)	AM	1470	1366	7	0	39	0	0	0	58	29
Nagykereki	AMA	1747	1705	0	1	41	0	0	0	0	49
-Nagykereki	AM	1791	1786	1	0	4	0	0	0	0	75
-Nagy-Kereki	AM	1579	1547	4	4	24	0	0	0	0	112
-Kereki (Nagy-)	AM	1413	1314	7	0	31	0	0	0	61	69
Nagyszántó	FMA	667	656	0	3	7	0	0	0	1	11
-Nagyszántó	FM	772	686	4	7	75	0	0	0	0	8
-Nagy-Szántó	FM	769	662	1	0	106	0	0	0	0	18
-Szántó (Nagy-)	FM	598	420	15	0	163	0	0	0	0	16
Told	AMA	643	629	1	0	13	0	0	0	0	18
-Pusztatold	AM	592	575	0	0	17	0	0	0	0	7
-Puszta-Told	AM	613	596	1	0	16	0	0	0	0	14
-Told (Puszta-)	AM	568	531	0	0	18	0	0	0	19	9
Biharkeresztesi járás	73	31551	28638	55	20	2824	1	1	0	12	819
Atyás	FRF	653	35	0	0	608	0	0	0	10	6
-Atyás	FR	605	28	0	0	577	0	0	0	0	6
-Atyás	FR	553	25	0	0	528	0	0	0	0	7
-Atyás	FR	685	117	0	0	568	0	0	0	0	8
Biharugra	AMA	2224	1972	0	0	251	0	1	0	0	30
-Ugra	AM	2275	2225	4	0	46	0	0	0	0	51
-Ugra	AM	2022	1858	0	1	163	0	0	0	0	27
-Ugra	AM	1700	1499	3	1	137	0	0	0	60	41
Cséffa	FRF	1637	435	0	3	1198	1	0	0	0	27
-Cséffa	FR	1474	394	1	2	1063	0	0	0	14	45
-Cséffa	FR	1236	355	3	3	875	0	0	0	0	49
-Cséffa	FR	1054	261	3	1	789	0	0	0	0	31
Felsőbarakony	FRF	561	30	1	0	525	0	0	0	5	0
-Barakony	FR	443	30	3	0	410	0	0	0	0	2
-Barakony	FR	380	21	0	0	359	0	0	0	0	7
-Barakony	FR	335	21	0	0	312	2	0	0	0	12
Geszt	AMA	1843	1588	1	0	254	0	0	0	0	12
-Geszt	AM	1629	1539	1	0	88	0	0	0	1	17
-Geszt	AM	1583	1513	2	0	68	0	0	0	0	32
-Geszt	AM	1264	1206	1	0	17	0	0	0	40	17
Gyapju	FRF	1621	407	1	29	1149	0	0	0	35	26
-Gyapjú	FR	1465	365	1	16	1082	0	0	0	1	23
-Gyapju	FR	1254	263	0	9	976	0	0	0	6	15
-Gyapju	FR	1034	199	0	1	824	0	0	0	10	21
Inánd	FRF	700	77	0	0	623	0	0	0	0	4
-Inánd	FR	596	84	0	0	511	0	0	0	1	5
-Inánd	FR	502	84	1	0	417	0	0	0	0	9

-Inánd	FR	452	86	0	1	364	0	0	0	1	4
Körösnagyharsány	AMA	1411	1336	1	1	73	0	0	0	0	19
-Harsány	AM	1411	1302	1	0	108	0	0	0	0	36
-Harsány	AM	1372	1251	17	0	101	3	0	0	0	44
-Harsány	AM	1249	1137	5	0	75	0	0	0	32	43
Körösszeg	FRA	1443	126	0	6	1311	0	0	0	0	27
-Kőrösszeg	FR	1194	129	1	0	1064	0	0	0	0	40
-Körösszeg	FR	998	135	0	0	849	0	0	0	14	23
-Kőrösszeg	FR	923	114	1	0	808	0	0	0	0	45
Marcziháza	FRF	655	135	0	6	514	0	0	0	0	1
-Marcziháza	FR	521	81	1	0	439	0	0	0	0	5
-Marcziháza	FR	418	72	0	0	334	0	0	0	12	5
-Marcziháza	FR	451	87	0	0	362	0	0	0	2	7
Mezőbikács	FrF	1287	235	0	456	585	0	0	0	11	10
-Bikács	Fr	1214	114	1	538	559	0	0	0	2	13
-Bikács	Ft	1090	113	7	483	479	0	0	0	8	32
-Bikács	Fr	998	68	11	418	485	1	0	0	15	23

BIHAR vármegye	OTE	osz	mag	nem	szl	rom	rut	hor	sze	egy	zsi
Mezőgyán	AMA	2258	2185	1	5	67	0	0	0	0	16
-Mezőgyán	AM	2097	2017	0	15	65	0	0	0	0	18
-Mező-Gyán	AM	1853	1730	0	40	83	0	0	0	0	24
-Gyán (Mező-)	AM	1677	1552	0	0	61	0	0	0	64	45
Nyárszeg	FRF	943	68	0	0	872	0	0	0	3	24
-Nyárszeg	FR	838	53	1	0	766	0	0	0	18	19
-Nyárszeg	FR	750	49	0	0	701	0	0	0	0	23
-Nyárszeg	FR	572	21	0	1	541	0	0	0	9	9
Okány	AMA	4085	4010	1	5	69	0	0	0	0	94
-Okány	AM	3385	3320	9	11	44	0	0	0	1	100
-Okány	AM	2943	2911	5	3	22	0	0	0	2	77
-Okány	AM	2487	2372	9	0	5	0	0	0	101	61
Oláhszentmiklós	FRF	2517	112	0	1	2404	0	0	0	0	38
-Oláhszentmiklós	FR	2232	107	0	2	2123	0	0	0	0	40
-Oláh-Szent-Miklós	FR	2004	104	4	0	1896	0	0	0	0	41
-Szent-Miklós (Oláh-)	FR	1843	86	1	0	1756	0	0	0	0	36
Rojt	FRF	976	40	0	0	936	0	0	0	0	12
-Rojt	FR	930	26	2	1	894	0	0	0	7	10
-Rojt	FR	846	34	0	0	799	0	0	0	13	19
-Rojt	FR	858	44	4	1	802	0	0	0	7	19
Sarkadkeresztúr	AMA	2084	1532	1	58	493	0	0	0	0	18
-Sarkadkeresztúr	AM	1653	1145	2	21	484	0	0	0	1	24
-Sarkad-Keresztúr	AM	1603	1111	13	10	469	0	0	0	0	32
-Keresztúr (Sarkad-)	AM	1350	894	20	0	392	0	0	0	44	35
Vizesgyán	FRA	1119	69	0	0	1049	0	0	0	1	10
-Vizesgyán	FR	960	76	0	0	884	0	0	0	0	8
-Vizesgyán	FR	865	72	0	0	793	0	0	0	0	23
-Gyán (Vizes-)	FR	739	43	0	0	696	0	0	0	0	11
Zsadány	AMA	2566	2557	0	2	7	0	0	0	0	42
-Zsadány	AM	2433	2226	0	3	197	0	0	0	7	42
-Zsadány	AM	2255	2184	2	3	66	0	0	0	0	44
-Zsadány	AM	2009	1886	0	0	61	0	0	0	62	40
Cséffai járás	89	30583	16949	7	572	12988	1	1	0	65	416
Derecske	AMA	9287	9257	25	0	1	1	1	1	1	490
-Derecske	AM	8767	8699	24	6	23	4	1	1	9	479
-Derecske	AM	8272	8255	8	3	1	2	0	0	3	478
-Derecske	AM	7630	7328	30	2	2	2	1	0	265	436
Hajdubagos	AMA	1977	1976	1	0	0	0	0	0	0	53
-Hajdúbagos	AM	1736	1729	0	2	0	0	0	0	5	28
-Hajdú-Bagos	AM	1637	1635	2	0	0	0	0	0	0	32
-Bagos (Hajdú-)	AM	1556	1518	0	0	0	0	0	0	38	45
Hosszúpályi	AMA	3804	3801	0	0	3	0	0	0	0	88
-Hosszúpályi	AM	3628	3625	2	0	1	0	0	0	0	97
-Hosszú-Pályi	AM	3130	3074	6	0	48	0	0	0	2	104
-Hosszú-Pályi	AM	2625	2441	4	0	42	5	0	0	133	105
Konyár	AMA	2752	2749	1	0	0	0	2	0	0	60
-Konyár	AM	2720	2720	0	0	0	0	0	0	0	58
-Konyár	AM	2747	2745	1	0	0	0	0	0	1	60
-Konyár	AM	2501	2424	4	1	1	0	0	0	71	38
Monostorpályi	AMA	2151	2148	1	0	2	0	0	0	0	118
-Monostorpályi	AM	2010	2010	0	0	0	0	0	0	0	115
-Monostor-Pályi	AM	1899	1897	1	0	0	0	0	0	1	112
-Pályi (Monostor-)	AM	1656	1590	1	0	0	0	0	0	65	123
Sáránd	AMA	1680	1679	0	0	0	1	0	0	0	33
-Sáránd	AM	1675	1674	0	0	0	1	0	0	0	33
-Sáránd	AM	1567	1549	8	7	1	0	0	0	2	30
-Sáránd	AM	1532	1459	16	2	1	0	0	0	54	52
Tépe	AMA	1142	1142	0	0	0	0	0	0	0	14
-Tépe	AM	1186	1184	1	0	1	0	0	0	0	19

-Tépe	AM	1147	1139	0	2	6	0	0	0	0	15
-Tépe	AM	1029	993	0	1	1	0	0	0	34	21
Vértes	AMA	2675	2660	0	0	15	0	0	0	0	105
-Vértes	AM	2382	2372	2	1	7	0	0	0	0	140
-Vértes	AM	2221	2125	23	2	64	0	0	0	7	123
-Vértes	AM	1987	1775	0	1	143	0	0	0	68	105
Derecskei járás	73	25468	25412	28	0	21	2	3	1	1	961
Alsólugos	FRF	1041	76	1	13	906	0	0	0	45	16
-Alsólugos	FR	1069	106	2	16	903	0	42	0	0	15
-Alsó-Lugos	FR	842	75	7	10	724	0	0	0	26	20
-Lugos (Alsó-)	FR	745	57	13	7	620	0	0	0	48	14
Barátka	FRF	1536	183	3	0	1348	0	2	0	0	85
-Brátka	FR	1379	70	0	0	1309	0	0	0	0	15
-Brátka	FR	1245	33	2	0	1201	0	0	0	9	9
-Brátka	FR	1108	18	4	0	1081	0	0	1	4	14
Báródbeznye	FRF	1765	40	0	0	1725	0	0	0	0	28
-Beznye	FR	1683	25	0	0	1654	0	0	0	4	19
-Beznye	FR	1667	19	0	2	1645	0	0	0	1	19
-Bernye	FR	1377	6	0	0	1351	0	0	0	20	6
BIHAR vármegye	OTE	osz	mag	nem	szl	rom	rut	hor	sze	egy	zsi
Báródsomos	FRF	652	24	0	8	607	0	0	0	13	11
-Korniczel	FR	534	56	0	0	478	0	0	0	0	19
-Kornyiczel	FR	468	9	0	0	459	0	0	0	0	7
-Korniczel	FR	451	6	5	1	439	0	0	0	0	10
Bertény	FRF	452	50	0	1	401	0	0	0	0	18
-Birtiny	FR	382	56	0	0	326	0	0	0	0	15
-Birtiny	FR	376	27	0	0	348	0	0	0	1	22
-Birtiny	FR	290	28	3	1	252	0	0	0	6	7
Czéczke	FMA	611	367	1	0	238	0	0	0	5	23
-Czéczke	FR	556	238	1	1	315	0	0	0	1	19
-Czéczke	FR	462	60	1	0	351	0	0	0	50	4
-Czéczke	FR	408	55	2	5	322	0	0	1	23	7
Czigányfalva	FRF	543	21	6	25	491	0	0	0	0	8
-Czigányfalva	FR	509	75	0	14	420	0	0	0	0	10
-Czigányfalva	FR	445	14	9	7	406	0	0	0	9	4
-Czigányfalva	FR	362	10	1	2	344	0	0	0	5	5
Csarnóháza	FRF	2459	83	0	0	2376	0	0	0	0	38
-Csarnóháza	FR	2286	26	4	1	2255	0	0	0	0	12
-Csarnóháza	FR	2149	40	0	2	2107	0	0	0	0	20
-Csarnóháza	FR	1763	49	9	0	1681	0	0	0	24	34
Cséklye	FRF	638	4	7	3	624	0	0	0	0	10
-Cséklye	FR	549	0	11	9	528	0	0	0	1	11
-Cséklye	FR	510	0	0	5	502	0	0	0	3	7
-Cséklye	FR	469	4	0	10	453	0	0	0	2	5
Doborcsány	FRF	667	11	1	0	632	0	0	0	23	12
-Dubricsony	FR	576	11	1	0	564	0	0	0	0	12
-Dubricsony	FR	547	25	0	0	519	0	0	0	3	17
-Dubricsony	FR	523	20	0	0	503	0	0	0	0	18
Erdődámos	FRF	1207	20	1	0	1184	1	0	0	1	3
-Dámos	FR	982	5	0	0	977	0	0	0	0	6
-Dámos	FR	847	0	8	0	810	0	29	0	0	8
-Dámos	FR	658	1	5	0	652	0	0	0	0	7
Esküllő	FRF	736	290	0	0	446	0	0	0	0	22
-Esküllő	FR	547	83	0	2	461	0	0	0	1	20
-Esküllő	FR	555	55	8	10	477	0	1	0	4	213
-Eskülő	FR	414	19	0	1	392	2	0	0	0	6
Élesd	FMF	2337	2175	36	13	112	0	1	0	0	297
-Élesd	FM	2003	1926	16	4	32	0	25	0	0	227
-Élesd	FM	1739	1523	6	29	90	1	0	0	90	1
-Élesd	FM	1400	1266	45	17	64	0	0	0	8	94
Élesdlok	FRF	1508	1	45	2	1458	0	0	0	2	41
-Lokk	FR	1359	4	33	7	1311	0	0	0	4	33
-Lokk	FR	1306	11	6	2	1267	0	0	0	20	36
-Lókk	FR	1080	31	4	5	1037	0	0	0	3	31
Élesdszurdok	FRF	638	3	0	0	626	0	0	0	9	3
-Szurduk	FR	586	0	3	0	583	0	0	0	0	3
-Szurduk	FR	574	2	0	0	572	0	0	0	0	3
-Szurdok	FR	409	3	0	0	406	0	0	0	0	4
Felsőlugos	FRF	624	18	0	25	580	0	1	0	0	6
-Felsőlugos	FR	592	9	0	38	534	0	11	0	0	4
-Felső-Lugos	FR	648	6	0	92	485	0	0	0	65	5
-Lugos (Felső-)	FR	528	11	0	88	413	0	0	0	16	12
Felsőpatak	FRF	498	6	0	1	491	0	0	0	0	6
-Nagypatak	FR	446	7	0	0	439	0	0	0	0	6
-Nagy-Patak	FR	444	3	0	0	441	0	0	0	0	3
-Nagypatak (Váradi-)	FR	400	2	0	0	398	0	0	0	0	11
Gálosháza	FRF	311	3	4	0	296	0	0	0	8	4
-Gálosháza	FR	276	0	0	0	276	0	0	0	0	0
-Gálosháza	FR	290	0	0	0	290	0	0	0	0	0

-Gálosháza	FR	256	5	0	0	240	0	0	0	11	5
Izsópallaga	FRA	1038	476	0	0	553	0	0	0	9	14
-Izsópallaga	FR	942	223	0	0	719	0	0	0	0	13
-Izsópallaga	FR	775	15	0	0	729	0	22	0	9	9
-Izsópallaga	FR	624	15	0	0	603	0	0	0	6	9
Kalota	FRF	1154	3	3	0	1148	0	0	0	0	4
-Kalota	FR	1015	4	0	3	1005	0	0	0	3	9
-Kalota	FR	890	7	1	0	881	0	0	0	1	5
-Kalota	FR	773	3	6	0	757	0	0	0	7	9
Keszteg	FRF	722	215	1	2	494	0	0	0	10	37
-Keszteg	FR	516	76	0	0	440	0	0	0	0	25
-Keszteg	FR	439	53	6	0	379	0	0	0	1	16
-Keszteg	FR	358	43	0	0	313	0	0	0	2	13
Királyhágó	FRF	924	78	1	114	731	0	0	0	0	24
-Bucsa	FR	794	75	4	90	621	0	1	0	3	20
-Bucsa	FR	592	41	2	1	547	0	0	0	1	16
-Bucsa	FR	537	26	0	0	511	0	0	0	0	12
Kisbáród	FRF	719	39	2	2	676	0	0	0	0	18
-Kisbáród	FR	628	31	0	2	595	0	0	0	0	12
-Kis-Báród	FR	577	23	0	0	554	0	0	0	0	19
-Báród (Kis-)	FR	583	11	2	0	570	0	0	0	0	8
BIHAR vármegye	OTE	osz	mag	nem	szl	rom	rut	hor	sze	egy	zsi
Kiskakucs	FRF	350	0	6	0	344	0	0	0	0	6
-Oláhkakucs	FR	313	4	0	1	308	0	0	0	0	4
-Oláh-Kakucs	FR	271	2	0	0	269	0	0	0	0	2
-Kakucs (Oláh-)	FR	206	2	0	0	204	0	0	0	0	2
Kisősi	FRF	675	17	14	26	617	0	0	0	1	14
-Össi	FR	609	34	0	23	552	0	0	0	0	9
-Össi	FR	561	21	0	0	535	0	0	0	5	16
-Őssi	FR	487	11	0	0	475	0	0	0	1	9
Kőalja	FMA	432	298	0	0	133	0	0	0	1	3
-Kőalja	FR	418	116	2	0	298	0	0	0	2	3
-Kőalja	FR	366	4	0	3	339	0	0	0	20	4
-Kőalja	FR	316	1	1	0	314	0	0	0	0	0
Körösbánlaka	FRF	1368	19	0	0	1340	0	0	0	9	9
-Bánlaka	FR	1273	36	0	0	1237	0	0	0	0	11
-Bánlaka	FR	1212	19	0	8	1185	0	0	0	0	9
-Bánlaka	FR	1039	16	0	3	1017	0	0	0	3	11
Körösbarlang	FRF	657	33	4	11	601	0	0	0	8	9
-Pestere	FR	604	14	6	18	564	0	0	0	2	5
-Pestere	FR	473	20	1	0	448	0	0	0	4	7
-Pestyere	FR	388	14	0	0	374	0	0	0	0	4
Körösfeketető	FRF	2296	67	1	7	2210	0	0	0	11	25
-Feketető	FR	2020	66	0	5	1948	0	0	0	1	31
-Feketető	FR	1947	43	1	0	1897	0	0	0	6	19
-Feketető	FR	1701	38	0	0	1654	0	0	0	9	17
Körösgégény	FRF	201	21	7	0	173	0	0	0	0	6
-Gégény	FR	198	16	4	0	177	0	0	0	1	4
-Gégény	FR	193	15	4	0	174	0	0	0	0	4
-Gégény	FR	141	11	0	0	130	0	0	0	0	5
Köröstopa	FRF	434	28	1	4	401	0	0	0	0	6
-Kőröstopa	FR	416	31	0	1	384	0	0	0	0	9
-Kőrözs-Topa	FR	385	34	0	0	351	0	0	0	0	9
-Topa (Kőrös-)	FR	320	34	1	0	285	0	0	0	0	3
Kövesd	FRF	618	24	1	50	514	0	0	0	29	11
-Kövesd	FR	577	25	0	50	486	0	0	0	16	12
-Kövesd	FR	502	15	0	18	457	0	0	0	12	11
-Kövesd	FR	444	24	0	0	415	0	0	0	5	16
Krajnikfalva	FRF	397	5	0	0	386	0	0	0	6	3
-Krajnikfalva	FR	354	12	0	0	342	0	0	0	0	3
-Krajnikfalva	FR	352	5	2	0	335	0	0	0	10	3
-Krajnikfalva	FR	293	1	0	0	286	0	0	0	6	1
Mezőtelki	FMA	711	701	0	0	10	0	0	0	0	6
-Mezőtelki	FM	685	685	0	0	0	0	0	0	0	21
-Mező-Telki	FM	632	526	2	1	88	0	0	0	15	8
-Mező-Telki	FM	543	473	0	0	70	0	0	0	0	7
Nagybáród	FrF	3183	477	23	1286	1371	1	5	0	20	239
-Nagybáród	Fr	2558	424	5	959	1160	1	0	0	9	244
-Nagy-Báród	FR	2089	400	10	496	1064	0	2	0	117	250
-Báród (Nagy-)	FR	1489	280	44	185	896	0	0	0	84	172
Nagyfeketepatak	FRF	665	16	2	2	636	0	0	0	9	15
-Feketepatak	FR	626	13	0	1	611	0	0	0	1	9
-Feketepatak	FR	590	12	0	0	566	0	0	0	12	12
-Feketepatak	FR	573	7	1	0	560	0	0	0	5	12
Nagykakucs	FRF	545	247	0	0	298	0	0	0	0	6
-Magyarkakucs	FM	519	270	2	0	247	0	0	0	0	10
-Magyar-Kakucs	FM	423	216	1	0	206	0	0	0	0	8
-Kakucs (Magyar-)	FR	356	170	3	0	183	0	0	0	0	10
Örvénd	FMA	880	787	1	1	65	0	0	0	26	6
-Örvénd	FM	871	860	0	0	9	0	0	0	2	5

-Örvénd	FM	818	772	0	2	43	0	0	0	1	9
-Örvénd	FM	682	643	3	0	36	0	0	0	0	13
Remetelórév	FRF	3143	114	32	2	2985	0	1	0	9	49
-Lóró	FR	868	39	0	0	829	0	0	0	0	20
-Lóró-Ponor-Remecz	FR	2872	200	7	0	2604	0	22	0	39	112
-Lore	FR	688	11	2	0	662	0	0	0	13	5
Rév	FRF	3089	842	1	9	2236	0	0	0	1	82
-Rév	FR	2849	701	2	0	2145	0	0	0	1	73
-Rév	FR	2327	622	11	2	1691	0	0	0	1	47
-Rév	FR	1619	523	13	3	1068	0	0	0	12	60
Rikosd	FRF	342	31	0	1	310	0	0	0	0	0
-Rikkosd	FR	321	43	1	0	277	0	0	0	0	0
-Rikkosd	FR	225	25	0	0	199	0	0	0	1	3
-Rikosd	FR	183	22	0	0	161	0	0	0	0	5
Serges	FRF	783	39	0	0	740	0	0	0	4	9
-Serges	FR	677	16	7	0	623	0	0	0	31	7
-Serges	FR	664	33	0	2	620	0	0	0	9	12
-Serges	FR	583	20	0	0	563	0	0	0	0	6
Sólyomkőpestes	FTF	2707	113	37	1433	1064	5	34	3	18	14
-Pestessólyomkő	FT	2039	90	11	1049	882	0	0	0	7	21
-Pestes	FR	1722	56	25	762	877	0	0	0	2	25
-Pestes-Sólyomkő	FR	1399	25	20	579	760	0	0	0	15	7
BIHAR vármegye	OTE	osz	mag	nem	szl	rom	rut	hor	sze	egy	zsi
Szászfalva	FRF	248	16	0	0	232	0	0	0	0	8
-Szászfalva	FR	237	24	0	0	213	0	0	0	0	7
-Szászfalva	FR	223	14	0	0	209	0	0	0	0	6
-Szászfalva	FR	191	9	1	1	180	0	0	0	0	6
Tinód	FRF	651	56	2	0	593	0	0	0	0	40
-Tinód	FR	566	176	0	0	390	0	0	0	0	15
-Tinód	FR	520	21	0	0	486	0	0	0	13	8
-Tinód	FR	449	11	0	1	437	0	0	0	0	11
Tőtös	FRF	729	46	4	19	639	0	0	0	21	17
-Tőtős	FR	660	33	0	11	612	0	0	0	4	15
-Tötös	FR	639	34	2	2	599	0	0	0	2	15
-Tötös	FR	598	12	25	0	558	0	0	0	3	17
Ürgeteg	FRF	613	22	0	0	590	0	0	1	0	3
-Ürgeteg	FR	504	22	0	1	481	0	0	0	0	6
-Ürgeteg	FR	454	19	0	1	434	0	0	0	0	8
-Ürgeteg	FR	356	7	0	1	347	0	0	1	0	3
Várfancsika	FRF	655	19	0	0	636	0	0	0	0	11
-Fancsika	FR	529	6	0	0	523	0	0	0	0	3
-Fancsika	FR	489	13	18	1	457	0	0	0	0	14
-Fáncsika (Váradi-)	FR	394	7	0	0	387	0	0	0	0	0
Vársonkolyos	FRF	1302	15	0	0	1287	0	0	0	0	13
-Vársonkolyos	FR	1188	22	0	0	1166	0	0	0	0	17
-Vár-Sonkolyos	FR	788	3	0	0	785	0	0	0	0	3
-Sonkolyos (Vár-)	FR	975	6	0	0	969	0	0	0	0	5
Vércsorog	FRF	927	39	1	21	845	0	0	0	21	8
-Vércsolog	FR	869	56	2	2	799	0	0	0	10	11
-Vircsalog	FR	781	51	4	3	713	0	0	0	10	17
-Vircsolog	FR	557	10	2	0	545	0	0	0	0	1
Élesdi járás	90	51381	8278	249	3081	39399	7	44	4	319	1346
Bagamér	AMA	3225	3217	0	1	7	0	0	0	0	99
-Bagamér	AM	3025	2982	1	1	41	0	0	0	0	84
-Bagamér	AM	2509	2481	0	0	26	0	0	0	2	85
-Bagomér	AM	2133	1754	30	5	210	1	0	0	133	63
Éradony	FMA	961	960	1	0	0	0	0	0	0	37
-Éradony	FM	901	886	13	0	2	0	0	0	0	22
-Ér-Adony	FM	795	794	1	0	0	0	0	0	0	38
-Adony (Ér-)	FM	716	694	4	1	17	0	0	0	0	35
Érkenéz	FRA	1037	432	0	0	605	0	0	0	0	32
-Érkenéz	FR	853	172	0	0	681	0	0	0	0	27
-Ér-Kenéz	FR	761	85	0	0	675	1	0	0	0	26
-Kenéz (Ér-)	FR	762	88	20	0	651	3	0	0	0	44
Érkeserű	FMA	1517	1517	0	0	0	0	0	0	0	41
-Érkeserű	FM	1490	1487	0	0	0	3	0	0	0	42
-Ér-Keserű	FM	1383	1381	0	0	1	0	0	0	1	54
-Keserű (Ér-)	FM	1229	1127	38	16	37	1	0	0	10	61
Érmihályfalva	FMA	6255	6231	5	2	13	1	1	0	2	1200
-Érmihályfalva	FM	5575	5531	10	2	23	4	0	0	5	1042
-Ér-Mihályfalva	FM	4856	4782	24	5	23	20	0	0	2	785
-Ér-Mihályfalva	FM	3896	3707	47	14	15	85	0	0	28	492
Érselénd	FMA	990	927	28	0	31	4	0	0	0	29
-Érselind	FM	892	830	23	2	32	4	0	0	1	45
-Ér-Selénd	FM	893	888	0	1	3	1	0	0	0	80
-Selind (Ér-)	FM	769	753	0	5	7	4	0	0	0	55
Érsemjén	FMA	2655	2649	2	0	4	0	0	0	0	88
-Érsemjén	FM	2587	2575	3	2	5	2	0	0	0	128
-Ér-Semjén	FM	2210	2173	6	0	19	9	0	1	2	135

-Ér-Semjén	FM	1995	1834	5	16	115	25	0	0	0	161
Értarcsa	FMA	1100	963	1	0	136	0	0	0	0	34
-Értarcsa	FM	1070	767	0	0	303	0	0	0	0	50
-Ér-Tarcsa	FM	941	571	0	0	362	6	0	0	2	55
-Tarcsa (Ér-)	FM	912	562	2	0	342	0	0	0	6	58
Érvasad	FRA	1593	278	11	0	1303	1	0	0	0	58
-Vasad	FR	1350	165	0	0	1153	0	0	0	32	69
-Vasad	FR	1233	217	0	6	1008	0	0	0	2	74
-Vasad	FR	1101	112	0	0	984	3	0	0	2	70
Gálospetri	FMA	1374	1333	0	0	41	0	0	0	0	61
-Gálospetri	FM	1349	1284	2	0	63	0	0	0	0	55
-Gálos-Petri	FM	1194	1164	5	1	24	0	0	0	0	95
-Petri (Gálos-)	FM	1032	937	4	2	89	0	0	0	0	103
Ottomány	FMA	989	981	6	0	2	0	0	0	0	50
-Ottomány	FM	1051	1023	1	1	25	0	0	0	1	53
-Ottomány	FM	1134	1123	2	5	4	0	0	0	0	93
-Ottomány	FM	976	884	55	0	30	6	0	0	1	77
Piskolt	FMA	2663	1961	0	1	701	0	0	0	0	156
-Piskolt	FM	2424	1342	2	0	1034	8	0	0	38	158
-Piskolt	FM	2330	1552	3	0	761	14	0	0	0	166
-Piskolt	FM	1986	1125	19	0	816	4	0	0	22	220

BIHAR vármegye	OTE	osz	mag	nem	szl	rom	rut	hor	sze	egy	zsi
Szalacs	FMA	3709	3623	1	0	85	0	0	0	0	76
-Szalacs	FM	3482	3451	3	1	27	0	0	0	0	90
-Szalacs	FM	3162	3010	7	1	144	0	0	0	0	66
-Szalacs	FM	2954	2844	15	4	87	0	0	0	4	61
Érmihályfalvi járás	74	28068	25072	55	4	2928	6	1	0	2	1961
Alkér	FRA	536	25	1	0	506	0	0	0	4	4
-Nagykér	FR	535	23	2	0	490	1	0	0	19	2
-Nagy-Kér	FR	416	18	0	0	398	0	0	0	0	2
-Kér (Nagy-)	FR	352	22	2	0	326	2	0	0	0	6
Almamező	FRF	450	10	2	0	438	0	0	0	0	4
-Almamező	FR	410	21	0	0	389	0	0	0	0	10
-Alma-Mező	FR	332	14	0	0	318	0	0	0	0	10
-Almamezö	FR	269	2	4	0	262	0	0	0	1	11
Betfia	FRF	461	7	0	0	453	0	0	0	1	5
-Betfia	FR	407	3	3	0	398	0	0	0	3	3
-Betfia	FR	359	10	0	1	348	0	0	0	0	5
-Betfia	FR	284	3	0	0	279	0	0	0	2	0
Bihar	FMA	3027	3021	3	0	1	0	0	0	2	132
-Bihar	FM	2891	2852	2	0	31	0	0	0	6	112
-Bihar	FM	2534	2464	17	1	44	1	0	0	7	128
-Bihar	FM	2350	2214	24	3	100	0	0	0	9	123
Biharpüspöki	FMA	3650	3489	31	3	126	0	0	0	1	71
-Biharpüspöki	FM	3162	3036	29	0	95	0	0	0	2	37
-Püspöki	FM	2769	2722	21	3	7	0	0	0	16	31
-Püspöki (Bihar-)	FM	2269	2185	15	8	52	0	0	0	9	31
Biharszentandrás	FRA	1881	611	20	0	1220	0	0	30	0	13
-Szentandrás	FR	1624	412	73	1	1117	0	0	0	21	32
-Szent-András	FR	1259	248	64	1	944	0	0	0	2	18
-Szent-András	FR	986	170	62	0	754	0	0	0	0	25
Borostelek	FRF	700	1	0	0	668	0	0	0	31	0
-Borostelek	FR	478	16	0	0	462	0	0	0	0	7
-Borostelek	FR	409	9	0	0	396	0	0	0	4	5
-Borostelek	FR	307	9	0	0	298	0	0	0	0	3
Felkér	FRF	613	3	0	0	610	0	0	0	0	3
-Kiskér	FR	552	5	0	0	547	0	0	0	0	4
-Kis-Kér	FR	476	5	0	0	470	0	0	0	1	1
-Kér (Kis-)	FR	437	4	2	0	431	0	0	0	0	7
Fugyi	FMA	781	536	1	33	211	0	0	0	0	8
-Fugyi	FM	587	322	0	52	212	0	0	0	1	8
-Fugyi	FM	524	307	2	0	215	0	0	0	0	9
-Fugyi	FM	374	212	3	0	159	0	0	0	0	15
Fugyivásárhely	FMA	2238	1767	21	8	432	0	0	0	10	92
-Fugyivásárhely	FM	1779	1283	22	15	455	2	0	0	2	64
-Fugyi-Vásárhely	FM	1034	658	1	1	373	1	0	0	0	24
-Vásárhely (Fugyi-)	FM	743	456	2	4	280	1	0	0	0	18
Hájó	FRA	522	86	0	0	436	0	0	0	0	13
-Hájó	FR	450	76	0	0	374	0	0	0	0	19
-Hájó	FR	433	118	8	2	305	0	0	0	0	20
-Hajo	FR	376	65	20	0	286	0	0	0	5	17
Harangmező	FRF	954	4	0	0	950	0	0	0	0	3
-Harangmező	FR	832	13	0	0	819	0	0	0	0	6
-Harangmező	FR	673	8	2	0	661	0	0	0	2	11
-Harangmezö	FR	552	4	0	0	536	0	0	0	12	8
Hegyközkovácsi	FMA	830	819	3	0	8	0	0	0	0	23
-Hegyközkovácsi	FM	843	834	4	2	3	0	0	0	0	39

-Hegyköz-Kovácsi	FM	901	888	7	0	6	0	0	0	0	36
-Kovácsi (Hegyköz-)	FM	766	721	2	0	43	0	0	0	0	47
Hegyközpályi	FMA	820	815	0	0	3	0	0	1	1	11
-Hegyközpályi	FM	814	785	8	14	7	0	0	0	0	9
-Hegyköz-Pályi	FM	704	687	0	0	17	0	0	0	0	7
-Páli (Hegyköz-)	FM	569	552	7	0	8	0	0	0	2	10
Hegyközújlak	FMA	1127	1110	1	0	0	0	0	0	16	8
-Hegyközújlak	FM	1128	1101	2	2	23	0	0	0	0	10
-Hegyköz-Ujlak	FM	1033	1003	0	0	30	0	0	0	0	8
-Ujlak (Hegyköz-)	FM	915	867	6	1	41	0	0	0	0	6
Hegyközszáldobágy	FMA	851	850	0	0	1	0	0	0	0	4
-Hegyközszáldobágy	FM	864	858	0	0	6	0	0	0	0	12
-Hegyköz-Száldobágy	FM	721	719	0	0	0	0	0	0	2	7
-Száldobágy (Hegyköz-)	FM	631	615	1	0	15	0	0	0	0	6
Kabaláspatak	FRA	817	38	0	0	775	0	0	0	4	10
-Kabaláspataka	FR	722	31	0	1	690	0	0	0	0	10
-Kabaláspataka	FR	552	38	0	0	514	0	0	0	0	11
-Kabaláspatak	FR	438	9	0	0	429	0	0	0	0	6
Kardó	FRF	915	14	0	0	881	0	0	0	20	4
-Kardó	FR	826	21	4	1	791	0	0	0	9	6
-Kardó	FR	619	26	1	0	581	0	0	0	11	10
-Kardó	FR	503	7	0	1	479	0	0	0	16	6

BIHAR vármegye	OTE	osz	mag	nem	szl	rom	rut	hor	sze	egy	zsi
Kegyek	FRF	627	30	0	0	597	0	0	0	0	5
-Kigyik	FR	509	11	0	0	498	0	0	0	0	2
-Kigyik	FR	440	10	0	0	426	0	0	0	4	7
-Kigyik	FR	340	2	11	0	327	0	0	0	0	10
Kisürögd	FRF	754	19	0	0	735	0	0	0	0	4
-Kisürögd	FR	687	30	2	0	655	0	0	0	0	3
-Kis-Ürögd	FR	634	35	1	0	598	0	0	0	0	6
-Ürögd (Kis-)	FR	499	21	0	0	474	0	0	0	4	5
Körösgyéres	FRA	1932	280	1	0	1641	0	0	0	10	27
-Gyires	FR	1602	213	10	1	1377	0	0	0	1	52
-Gyires	FR	1543	216	1	0	1326	0	0	0	0	43
-Gyires	FR	1278	148	1	1	1125	0	0	0	3	41
Köröskisjenő	FRA	1817	749	1	1	1013	0	0	0	53	29
-Kisjenő	FR	1665	739	0	2	923	0	0	0	1	28
-Kis-Jenő	FR	1327	542	0	1	743	0	0	0	41	20
-Jenő (Kis-)	FR	987	388	1	0	591	0	0	0	7	10
Köröskisújfalu	FRA	738	42	1	0	689	0	0	0	6	9
-Kisújfalu	FR	692	47	0	1	627	1	0	0	16	13
-Kis-Ujfalu	FR	541	21	0	0	495	0	0	0	25	4
-Ujfalu (Kis-)	FR	468	16	0	0	452	0	0	0	0	9
Köröstarján	FMA	2234	1261	1	0	972	0	0	0	0	28
-Kőröstarján	FM	2071	1098	10	5	958	0	0	0	0	45
-Körös-Tarján	FM	1755	946	3	5	784	0	0	0	17	42
-Tarján (Kőrös-)	FM	1762	936	50	10	764	0	0	0	2	38
Mezőbottyán	FRA	514	5	0	0	509	0	0	0	0	0
-Bottyán	FR	465	6	5	0	429	0	0	0	25	5
-Bottyán	FR	377	19	0	0	358	0	0	0	0	12
-Bottyán	FR	275	7	0	0	268	0	0	0	0	7
Mezőszabolcs	FRA	571	43	0	0	491	0	0	0	37	13
-Szabolcs	FR	555	54	4	1	470	0	0	0	26	4
-Szabólcs	FR	453	48	0	0	387	0	0	0	18	10
-Szabolcs	FR	415	41	0	1	356	0	0	0	17	10
Mezőszakadát	FRA	1335	101	1	0	1233	0	0	0	0	14
-Szakadát	FR	1014	86	2	2	923	0	0	0	1	29
-Szakadát	FR	945	63	0	6	875	0	0	0	1	4
-Szakadát	FR	789	53	0	0	736	0	0	0	0	9
Mezőtelegd	FMA	3267	2528	56	34	591	0	1	1	56	310
-Mezőtelegd	FM	2508	2034	24	13	424	0	2	0	11	304
-Mező-Telegd	FM	1805	1769	3	5	26	0	0	0	2	212
-Telegd (Mező-)	FM	1383	1058	10	76	231	4	0	1	3	170
Nagyürögd	FRF	1402	173	6	11	1212	0	0	0	0	11
-Nagyürögd	FR	1171	163	17	5	986	0	0	0	0	11
-Nagy-Ürögd	FR	869	67	0	1	801	0	0	0	0	3
-Ürögd (Nagy-)	FR	718	51	2	0	664	1	0	0	0	7
Nyárló	FRF	730	32	0	0	698	0	0	0	0	6
-Nyárló	FR	663	18	8	0	634	0	0	0	3	4
-Nyárló	FR	617	12	2	0	603	0	0	0	0	5
-Nyárló	FR	514	12	0	0	491	0	0	0	11	9
Oláhapáti	FRF	582	20	30	0	532	0	0	0	0	5
-Oláhapáti	FR	515	46	0	0	469	0	0	0	0	4
-Oláh-Apáti	FR	500	25	19	0	413	0	0	0	43	8
-Apáti (Oláh-)	FR	393	19	0	1	351	0	0	0	22	8
Pósalaka	FMA	588	569	2	1	16	0	0	0	0	6
-Pósalaka	FM	540	488	0	0	52	0	0	0	0	5
-Pósalaka	FM	490	409	0	0	79	1	0	0	1	5

-Pósalaka	FM	379	313	5	0	48	0	0	0	13	5
Pusztaújlak	FMA	757	724	0	2	31	0	0	0	0	7
-Pusztaújlak	FM	773	744	0	1	28	0	0	0	0	18
-Puszta-Ujlak	FM	657	628	0	1	28	0	0	0	0	16
-Ujlak (Puszta-)	FM	532	520	2	1	9	0	0	0	0	14
Rontó	FRA	619	41	3	0	548	0	0	0	27	7
-Rontó	FR	569	34	0	0	535	0	0	0	0	4
-Rontó	FR	516	60	0	0	425	0	0	0	31	20
-Rontó	FR	374	42	0	0	332	0	0	0	0	11
Szaránd	FRF	757	9	0	0	721	0	0	0	27	5
-Szaránd	FR	590	16	0	0	574	0	0	0	0	3
-Szaránd	FR	535	17	0	0	480	0	0	0	38	8
-Szaránd	FR	388	4	0	0	384	0	0	0	0	3
Telkesd	FRF	870	17	0	0	852	0	0	0	1	8
-Telkesd	FR	682	22	0	0	660	0	0	0	0	10
-Telkesd	FR	540	8	0	0	532	0	0	0	0	6
-Telkesd	FR	403	0	0	0	403	0	0	0	0	4
Újpalota	FNA	643	147	446	2	48	0	0	0	0	6
-Újpalota	FN	649	84	435	1	129	0	0	0	0	6
-Uj-Palota	FN	612	71	417	0	117	0	0	0	7	6
-Palota (Uj-)	FN	512	57	380	4	65	0	0	6	0	5
Váradalpár	FRA	903	39	0	0	852	0	0	0	12	13
-Alpár	FR	799	35	6	0	750	0	0	0	8	8
-Alpár	FR	618	30	2	0	576	0	0	0	10	9
-Alpár	FR	516	17	1	0	498	0	0	0	0	4
BIHAR vármegye	OTE	osz	mag	nem	szl	rom	rut	hor	sze	egy	zsi
Váradcsehi	FRF	910	42	0	47	817	0	4	0	0	10
-Csehi	FR	809	42	1	0	766	0	0	0	0	2
-Csehi	FR	684	13	2	0	669	0	0	0	0	3
-Csehi	FR	638	36	0	0	602	0	0	0	0	3
Váradles	FRF	891	266	0	0	584	0	0	0	41	10
-Less	FR	896	303	0	2	552	0	0	0	39	34
-Less	FR	675	242	6	1	426	0	0	0	0	43
-Less	FR	669	239	4	0	421	0	0	5	0	27
Váradpósa	FRF	647	173	0	0	442	0	0	0	32	3
-Pósa	FR	473	97	0	0	376	0	0	0	0	3
-Pósa	FR	346	28	0	1	317	0	0	0	0	6
-Pósa	FR	301	12	0	0	289	0	0	0	0	3
Váradszentmárton	FMA	292	182	4	1	87	0	0	0	18	10
-Peczeszentmárton	FM	249	210	1	0	37	0	0	0	1	8
-Pecze-Szent-Márton	FM	256	171	1	3	78	0	0	0	3	14
-Szent-Márton (Pecze-)	FM	228	168	5	3	40	0	0	0	12	29
Váradszőlős	FMA	1141	1075	3	11	49	0	1	0	2	4
-Peczeszőllős	FM	770	670	22	25	51	0	1	0	1	7
-Pecze-Szőllős	FM	716	683	6	8	19	0	0	0	0	6
-Szőllős (Pecze-)	FM	638	524	36	30	40	0	0	1	7	0
Váraduzsopa	FRF	822	16	0	0	786	0	0	0	20	6
-Somogyuzsopa	FR	739	13	0	0	702	0	0	0	24	7
-Somogy-Uzsopa	FR	667	8	0	0	658	0	0	0	1	7
-Somogy-Uzsopa	FR	524	7	0	0	500	0	0	0	17	7
Központi járás (Bihar)	89	47516	21789	638	154	24465	0	6	32	432	
Alsópatak	FRF	228	3	0	0	218	0	0	0	7	3
-Nagypatak	FR	236	6	0	0	230	0	0	0	0	4
-Nagy-Patak	FR	255	1	0	0	254	0	0	0	0	6
-Nagypatak	FR	210	0	0	0	210	0	0	0	0	7
Alsótopa	FRF	505	10	0	0	495	0	0	0	0	5
-Alsótopa	FR	377	5	0	0	372	0	0	0	0	3
-Alsó-Topa	FR	354	3	4	0	347	0	0	0	0	4
-Topa (Alsó-)	FR	316	8	0	0	308	0	0	0	0	8
Bihardobrosd	FRF	1673	430	32	17	1131	0	31	1	31	76
-Dobrest	FR	1723	250	9	18	1429	4	1	2	10	92
-Dobrest	FR	862	22	0	1	816	0	0	0	23	13
-Dobresd	FR	831	9	6	0	800	0	0	0	16	6
Biharszentelek	FRF	750	13	0	0	713	0	0	0	24	1
-Szentelek	FR	669	7	0	0	662	0	0	0	0	1
-Szent-Elek	FR	569	0	9	0	529	0	0	0	31	9
-Szent-Elek	FR	455	3	0	0	452	0	0	0	0	3
Bokorvány	FRF	610	13	0	0	597	0	0	0	0	1
-Bukorvány	FR	383	3	0	0	380	0	0	0	0	1
-Bukorvány	FR	423	9	0	1	413	0	0	0	0	9
-Bukorvány	FR	397	8	1	0	388	0	0	0	0	8
Csékehodos	FRF	286	8	0	0	278	0	0	0	0	5
-Hogyis	FR	229	5	0	0	224	0	0	0	0	5
-Hogyis	FR	263	11	7	0	245	0	0	0	0	10
-Hogyis	FR	242	0	6	0	236	0	0	0	0	6
Cseszvára	FRF	808	33	0	0	775	0	0	0	0	7
-Cseszora	FR	614	26	0	0	588	0	0	0	0	8
-Cseszora	FR	581	10	1	2	567	0	0	0	1	4
-Cseszora	FR	546	14	0	0	530	0	0	0	2	8

Dékányos	FRF	500	0	0	0	494	0	0	0	6	0
-Dekanyesd	FR	413	11	0	0	402	0	0	0	0	11
-Dekanyesd	FR	399	19	0	0	380	0	0	0	0	14
-Dekanyesd	FR	346	8	4	0	334	0	0	0	0	14
Drágcséke	FRF	841	115	0	0	726	0	0	0	0	13
-Drágcséke	FR	691	37	2	0	652	0	0	0	0	17
-Drág-Cséke	FR	602	39	0	0	563	0	0	0	0	6
-Drág-Cséke	FR	559	35	1	0	523	0	0	0	0	8
Dusafalva	FRF	757	33	0	0	724	0	0	0	0	4
-Dusesd	FR	713	21	0	1	691	0	0	0	0	5
-Dusest	FR	723	54	0	0	669	0	0	0	0	15
-Dusesd	FR	662	30	0	0	630	0	0	0	2	10
Farkaspatak	FRF	566	18	0	0	548	0	0	0	0	3
-Farkaspatak	FR	449	16	0	0	433	0	0	0	0	2
-Farkaspatak	FR	497	19	0	0	478	0	0	0	0	7
-Farkaspatak	FR	471	16	0	0	455	0	0	0	0	5
Felsőtopa	FRF	803	5	0	0	747	37	0	0	14	2
-Felsőtopa	FR	682	16	0	0	666	0	0	0	0	4
-Felső-Topa	FR	677	16	0	0	661	0	0	0	0	3
-Topa (Felső-)	FR	662	2	7	0	651	0	0	0	2	7
Forrószeg	FRF	418	15	0	0	403	0	0	0	0	8
-Forrószeg	FR	357	3	0	0	354	0	0	0	0	2
-Forrószeg	FR	371	3	0	0	368	0	0	0	0	3
-Forrószeg	FR	391	4	1	0	386	0	0	0	0	5

BIHAR vármegye	OTE	osz	mag	nem	szl	rom	rut	hor	sze	egy	zsi
Hollószeg	FRF	726	20	0	0	640	13	0	0	53	4
-Korbest	FR	620	15	1	0	594	0	0	0	10	3
-Korbest	FR	545	6	4	0	534	0	1	0	0	4
-Korbest	FR	589	24	0	0	564	0	0	0	1	3
Hosszúliget	FRF	334	5	1	0	328	0	0	0	0	5
-Hosszúliget	FR	254	0	0	0	254	0	0	0	0	0
-Hosszúliget	FR	222	0	0	0	222	0	0	0	0	0
-Hosszuliget	FR	238	2	0	0	234	0	0	0	2	2
Isztrákos	FRF	574	108	0	5	457	0	0	0	4	5
-Sztrákos	FR	333	4	0	0	329	0	0	0	0	4
-Sztrákos	FR	346	5	0	0	341	0	0	0	0	5
-Sztrákos	FR	288	4	2	0	282	0	0	0	0	6
Jancsófalva	FRF	534	3	0	0	531	0	0	0	0	2
-Jancsesd	FR	568	3	0	0	565	0	0	0	0	3
-Jancsesd	FR	518	2	1	0	515	0	0	0	0	3
-Jangyesd	FR	440	3	0	0	437	0	0	0	0	2
Kapocsány	FRF	259	13	0	0	246	0	0	0	0	8
-Kapocsány	FR	241	15	0	0	226	0	0	0	0	7
-Kapocsány	FR	272	23	0	0	249	0	0	0	0	0
-Kapocsány	FR	199	12	1	0	186	0	0	0	0	4
Káptalanhodos	FRF	398	0	0	0	398	0	0	0	0	0
-Oláhhódos	FR	351	8	0	0	339	0	0	0	4	7
-Oláh-Hódos	FR	401	0	0	0	401	0	0	0	0	0
-Hódos (Oláh-)	FR	356	0	3	0	353	0	0	0	0	3
Karáncsfalva	FRF	587	14	0	0	573	0	0	0	0	9
-Kráncsesd	FR	477	11	0	0	466	0	0	0	0	7
-Kráncsesd	FR	467	14	2	0	451	0	0	0	0	8
-Kráncsesd	FR	406	3	5	0	398	0	0	0	0	5
Kerekesfalva	FRF	353	3	0	0	350	0	0	0	0	3
-Rotarest	FR	279	0	0	0	279	0	0	0	0	0
-Rotarest	FR	260	3	2	0	231	23	0	1	0	5
-Rotarest	FR	252	0	6	0	246	0	0	0	0	8
Kisdombró	FRF	408	6	0	0	402	0	0	0	0	2
-Kisdombrovicza	FR	366	6	0	0	360	0	0	0	0	3
-Kis-Dombrovicza	FR	328	2	0	0	326	0	0	0	0	4
-Dombrovicza (Kis-)	FR	296	8	0	0	288	0	0	0	0	4
Kiskáránd	FRF	190	2	0	0	188	0	0	0	0	1
-Pusztakiskáránd	FR	192	2	0	0	190	0	0	0	0	2
-Puszta-Kis-Káránd	FR	182	12	0	0	169	0	0	0	1	12
-Káránd (Kis-)	FR	167	0	0	0	166	0	0	0	1	0
Kiskopács	FRF	760	20	0	0	729	0	0	0	11	8
-Kopacsel	FR	623	9	0	0	614	0	0	0	0	8
-Kopacsel	FR	524	11	0	0	513	0	0	0	0	10
-Kopacsel	FR	459	6	1	0	432	0	0	0	20	6
Kispapmező	FRF	330	14	0	0	315	0	0	0	1	6
-Papmező	FR	306	16	0	0	290	0	0	0	0	3
-Papmező	FR	289	13	0	0	276	0	0	0	0	4
-Papmező	FR	268	1	6	0	259	0	0	0	2	6
Kótliget	FRF	654	15	0	0	639	0	0	0	0	6
-Kotyiklet	FR	608	22	0	0	586	0	0	0	0	5
-Kotyiklet	FR	626	15	0	0	608	0	0	0	3	3
-Kotyiklet	FR	498	6	3	0	486	0	0	0	3	2
Körösszáldobágy	FRF	1038	14	0	0	1024	0	0	0	0	9

-Szelistyeszáldobágy	FR	903	16	0	1	886	0	0	0	0	8
-Szelistye-Száldobágy	FR	897	23	0	0	860	0	0	0	14	18
-Szelistye (Száldobágy-)	FR	745	12	0	0	731	0	0	0	2	9
Lankás	FRF	873	48	2	0	823	0	0	0	0	9
-Lunkaszprie	FR	965	108	9	4	837	0	0	0	7	41
-Lunkaszprie	FR	754	26	0	0	728	0	0	0	0	8
-Lunkaszprie	FR	659	22	0	0	637	0	0	0	0	6
Magyarcséke	FRF	1704	815	7	4	878	0	0	0	0	131
-Magyarcséke	FR	1006	364	4	1	637	0	0	0	0	51
-Magyar-Cséke	FR	826	212	3	0	611	0	0	0	0	52
-Cséke (Magyar-)	FR	658	148	3	42	465	0	0	0	0	40
Magyargyepes	FRF	653	24	0	0	629	0	0	0	0	14
-Magyargyepes	FR	584	12	0	0	572	0	0	0	0	12
-Magyar-Gyepes	FR	505	22	0	0	483	0	0	0	0	19
-Gyepes (Magyar-)	FR	420	1	13	0	406	0	0	0	0	12
Méhelő	FRF	520	10	0	0	510	0	0	0	0	7
-Mihellő	FR	457	5	0	0	452	0	0	0	0	5
-Mihellő	FR	407	3	0	0	404	0	0	0	0	2
-Mihellő	FR	404	4	0	0	400	0	0	0	0	5
Miklóirtás	FRF	603	32	0	0	545	0	0	0	26	6
-Miklólázur	FR	478	25	0	0	453	0	0	0	0	8
-Mikló-Lázur	FR	444	18	5	0	421	0	0	0	0	5
-Lázur (Miklós-)	FR	454	24	2	0	428	0	0	0	0	11
Nagykáránd	FRF	281	3	0	0	278	0	0	0	0	3
-Pusztanagykáránd	FR	225	1	1	0	223	0	0	0	0	1
-Puszta-Nagy-Káránd	FR	197	1	0	0	196	0	0	0	0	1
-Káránd (Nagy-)	FR	200	3	5	0	192	0	0	0	0	8
BIHAR vármegye	OTE	osz	mag	nem	szl	rom	rut	hor	sze	egy	zsi
Nagykerpesd	FRF	511	12	0	0	499	0	0	0	0	7
-Nagykerpest	FR	430	10	0	0	420	0	0	0	0	10
-Nagy-Kerpesd	FR	404	3	0	0	401	0	0	0	0	3
-Kerpesd (Nagy-)	FR	411	3	0	0	408	0	0	0	0	6
Nagypapmező	FRF	765	15	10	0	740	0	0	0	0	11
-Papmezőkimpány	FR	602	13	0	0	587	0	0	0	2	4
-Papmező-Kimpány	FR	562	16	1	0	544	0	0	0	1	6
-Kimpány (Papmező-)	FR	481	9	0	0	472	0	0	0	0	6
Nánhegyes	FRF	805	17	0	0	788	0	0	0	0	4
-Nánhegyesel	FR	722	8	0	0	714	0	0	0	0	2
-Nán-Hegyesel	FR	644	13	0	0	631	0	0	0	0	8
-Nánhegyesel	FR	584	9	0	0	570	0	0	0	5	9
Papmezővalány	FRF	686	6	0	0	680	0	0	0	0	5
-Papmezővalány	FR	668	16	0	0	650	0	0	0	2	12
-Papmező-Valány	FR	562	9	0	0	550	0	0	0	3	8
-Valány (Papmező-)	FR	482	10	1	0	467	0	0	0	4	7
Pusztabikács	FRF	316	3	0	0	313	0	0	0	0	0
-Pusztabikács	FR	311	3	0	0	308	0	0	0	0	3
-Puszta-Bikács	FR	277	3	0	0	274	0	0	0	0	3
-Bikács (Puszta-)	FR	232	2	0	0	230	0	0	0	0	2
Pusztahollód	FRF	607	55	0	0	552	0	0	0	0	10
-Hollód	FR	537	42	0	0	495	0	0	0	0	18
-Hollód	FR	508	11	1	0	496	0	0	0	0	10
-Hollód	FR	428	3	17	0	408	0	0	0	0	16
Szitány	FRF	692	31	0	0	652	0	0	0	9	16
-Szitány	FR	633	43	1	1	577	0	0	0	11	23
-Szitány	FR	553	19	0	0	534	0	0	0	0	16
-Turburest	FR	494	20	0	0	463	0	0	0	11	13
Szombatság	FRF	935	91	10	0	834	0	0	0	0	44
-Szombatság	FR	821	77	0	0	744	0	0	0	0	30
-Szombatság	FR	771	59	3	2	695	12	0	0	0	32
-Szombatság	FR	666	38	0	0	449	179	0	0	0	12
Tasádfő	FRF	1359	36	0	2	1231	0	0	0	90	18
-Tasádfő	FR	1242	32	1	0	1209	0	0	0	0	22
-Tasádfő	FR	1094	35	2	0	997	1	0	0	59	18
-Tasádfő	FR	998	15	2	1	980	0	0	0	0	11
Toposd	FRF	264	20	0	0	244	0	0	0	0	0
-Topest	FR	254	16	0	0	238	0	0	0	0	0
-Topest	FR	215	2	0	0	212	0	0	0	1	0
-Topesd	FR	135	1	0	0	134	0	0	0	0	0
Tőkefalva	FRF	408	8	0	10	376	0	14	0	0	2
-Bucsum	FR	325	11	0	14	300	0	0	0	0	3
-Bucsum	FR	331	9	0	22	300	0	0	0	0	4
-Bucsum	FR	288	7	0	23	258	0	0	0	0	4
Törpefalva	FRF	422	10	0	0	412	0	0	0	0	3
-Kisterpest	FR	433	20	9	0	404	0	0	0	0	3
-Kis-Terpest	FR	424	24	1	0	398	0	0	0	1	12
-Terpest (Kis-)	FR	340	13	9	0	317	0	0	0	1	9
Tősfalva	FRF	439	11	0	0	428	0	0	0	0	5
-Szpinus	FR	414	7	0	0	407	0	0	0	0	5
-Szpinus	FR	361	3	0	0	358	0	0	0	0	5
-Spinusz	FR	366	8	0	0	340	0	0	0	18	5

Venter	FRF	1274	18	0	0	1255	0	0	1	0	7
-Venter	FR	1138	26	0	0	1112	0	0	0	0	12
-Venter	FR	1049	40	0	0	1008	0	0	0	1	17
-Venter	FR	892	31	15	0	837	0	0	0	9	20
Venterrogoz	FRF	598	36	0	0	557	0	0	0	5	8
-Venterrogoz	FR	485	24	0	0	461	0	0	0	0	12
-Venter-Rogoz	FR	447	20	0	0	427	0	0	0	0	13
-Rogoz	FR	382	8	0	0	373	1	0	0	0	7
Veresfalva	FRF	629	5	0	0	624	0	0	0	0	5
-Varosány	FR	608	16	0	0	592	0	0	0	0	12
-Varosány	FR	579	7	0	0	572	0	0	0	0	8
-Varasány	FR	492	11	0	0	481	0	0	0	0	23
Magyarcsékei járás	90	31234	2239	62	38	28517	50	45	2	281	511
Albis	FMA	1088	1084	1	0	3	0	0	0	0	18
-Albis	FM	1127	1097	10	0	13	0	0	0	7	29
-Albis	FM	997	960	1	4	21	0	0	0	11	32
-Albis	FM	881	806	0	1	58	1	0	0	15	6
Almaszeg	FRF	736	76	3	4	646	0	1	0	6	30
-Almaszeg	FR	685	128	5	40	512	0	0	0	0	54
-Almaszeg	FR	601	90	20	17	474	0	0	0	0	44
-Almaszeg	FR	514	67	4	10	432	0	0	0	1	30
Almaszeghuta	FTF	631	10	0	621	0	0	0	0	0	4
-Almaszeghuta	FT	579	13	2	562	2	0	0	0	0	7
-Almaszeghuta	FT	506	9	14	482	1	0	0	0	0	7
-Almaszegi huta	FT	370	4	11	354	0	0	0	0	1	0

BIHAR vármegye	OTE	osz	mag	nem	szl	rom	rut	hor	sze	egy	zsi
Alsóderna	FRF	745	67	0	0	678	0	0	0	0	13
-Alsóderna	FR	624	45	0	0	572	0	0	0	7	22
-Alsó-Derna	FR	540	23	0	0	517	0	0	0	0	17
-Derna (Alsó-)	FR	385	12	0	0	373	0	0	0	0	10
Apátkeresztúr	FMA	557	547	0	0	9	0	0	0	1	12
-Apátkeresztúr	FM	456	352	0	0	104	0	0	0	0	10
-Apát-Keresztúr	FM	402	251	0	1	148	0	0	0	2	15
-Keresztúr (Apáti-)	FM	347	336	4	0	5	0	0	0	2	9
Bályok	FMA	1347	1185	9	63	89	0	0	0	1	43
-Bályok	FM	1223	1112	5	31	74	0	0	0	1	23
-Bályok	FM	960	868	4	3	84	0	0	0	1	21
-Bályog	FM	707	659	0	5	25	2	0	0	16	9
Baromlak	FTF	806	92	0	434	280	0	0	0	0	8
-Baromlak	FT	597	12	0	380	205	0	0	0	0	8
-Baromlak	FT	528	18	6	309	186	0	0	0	9	7
-Baromlak	FT	453	4	4	265	180	0	0	0	0	5
Berettyódéda	FRA	343	34	0	0	309	0	0	0	0	15
-Déda	FR	302	25	0	0	277	0	0	0	0	9
-Déda	FR	260	19	0	0	241	0	0	0	0	17
-Déda	FR	200	14	0	0	186	0	0	0	0	11
Berettyókirályi	FRA	605	117	0	0	488	0	0	0	0	14
-Királyi	FR	605	138	6	0	461	0	0	0	0	22
-Királyi	FR	470	115	0	0	348	0	0	0	7	16
-Királyi	FR	367	18	0	34	308	0	0	1	6	5
Berettyókohány	FRA	308	117	0	0	191	0	0	0	0	8
-Kohány	FR	269	119	0	0	150	0	0	0	0	5
-Kohány	FR	191	79	0	0	111	0	0	0	1	5
-Kohány	FR	145	46	0	0	99	0	0	0	0	0
Berettyószéplak	FMA	2251	1732	4	173	342	0	0	0	0	181
-Széplak	FM	1918	1585	2	5	316	0	0	0	10	132
-Széplak	FM	1634	1418	5	2	171	0	0	0	38	124
-Széplak	FM	1410	1156	43	2	185	0	0	0	24	176
Bisztraterebes	FRA	448	139	0	5	304	0	0	0	0	26
-Terebes	FR	423	128	7	1	284	1	0	0	2	6
-Terebes	FR	337	77	0	0	260	0	0	0	0	13
-Terebes	FR	285	60	1	0	224	0	0	0	0	12
Bodonos	FTF	1115	148	16	913	21	0	0	0	17	28
-Bodonos	FT	1112	211	30	829	17	0	1	0	24	25
-Bodonos	FT	579	60	7	505	7	0	0	0	0	15
-Bodonos	FT	479	29	15	419	15	0	0	0	1	13
Bozsaly	FRF	508	8	29	6	447	0	0	0	18	29
-Bozsaly	FR	394	54	0	0	340	0	0	0	0	26
-Bozsaly	FR	350	35	0	0	295	0	0	0	20	24
-Bozsaly	FR	225	8	8	5	204	0	0	0	0	8
Cséhtelek	FRF	895	270	4	60	548	0	0	0	13	15
-Cséhtelek	FR	736	237	5	50	443	0	0	0	1	21
-Cséhtelek	FR	552	83	1	47	410	1	0	0	10	12
-Csehtelek	FR	469	72	22	10	364	0	0	0	1	14
Dizsér	FRA	546	132	0	4	408	0	0	0	2	17
-Dizsér	FR	477	90	0	6	379	2	0	0	0	17
-Dizsér	FR	419	40	4	53	305	4	0	0	13	14

-Dizsér	FR	286	14	7	51	200	7	0	0	7	8
Érábrány	FMA	635	377	0	2	253	0	0	0	3	20
-Felsőábrány	FM	681	389	5	5	260	0	0	0	22	30
-Felső-Ábrány	FM	586	329	0	0	242	0	0	0	15	21
-Ábrány (Felső-)	FM	496	271	8	0	217	0	0	0	0	19
Érbogyoszló	FMA	1053	1053	0	0	0	0	0	0	0	26
-Bogyoszló	FM	971	962	0	0	9	0	0	0	0	22
-Bogyoszló	FM	851	844	0	0	7	0	0	0	0	33
-Bogyoszló	FM	794	772	4	2	16	0	0	0	0	33
Érfancsika	FRA	392	91	0	0	301	0	0	0	0	14
-Érfancsika	FR	335	95	0	0	240	0	0	0	0	9
-Ér-Fancsika	FR	278	41	0	0	237	0	0	0	0	2
-Fancsika (Ér-)	FR	202	7	1	0	194	0	0	0	0	5
Felsőderna	FMF	1302	826	44	31	347	0	0	0	54	77
-Felsőderna	Fm	851	370	76	95	286	0	19	0	5	65
-Felső-Derna	FR	391	96	31	6	200	0	0	0	58	16
-Derna (Felső-)	FR	199	7	12	0	179	0	0	0	1	10
Forduló	FTF	271	9	0	262	0	0	0	0	0	9
-Szocset	FT	255	11	0	244	0	0	0	0	0	6
-Szocset	FT	229	17	0	212	0	0	0	0	0	7
-Szocset	FT	170	9	0	161	0	0	0	0	0	0
Füves	FTF	343	29	0	314	0	0	0	0	0	14
-Verzár	FT	249	12	4	230	2	0	0	0	1	5
-Verzár	FT	258	15	4	228	10	0	0	0	1	9
-Verzár	FT	230	25	0	193	12	0	0	0	0	9
Genyéte	FRA	591	45	0	0	546	0	0	0	0	8
-Genyéte	FR	523	54	0	0	466	0	0	0	3	12
-Genyéte	FR	487	39	1	0	441	0	0	0	6	23
-Genyét	FR	315	31	0	1	268	0	0	0	15	10
BIHAR vármegye	OTE	osz	mag	nem	szl	rom	rut	hor	sze	egy	zsi
Hőke	FRF	177	0	0	0	177	0	0	0	0	0
-Hőke	FR	175	7	0	0	168	0	0	0	0	2
-Hőke	FR	138	7	0	0	131	0	0	0	0	6
-Hőke	FR	83	2	0	0	81	0	0	0	0	3
Kozmaalmás	FRA	1708	79	34	24	1571	0	0	0	0	42
-Almás	FR	1356	100	6	0	1241	0	0	0	9	51
-Almás	FR	1137	77	0	0	1060	0	0	0	0	57
-Almás	FR	1057	58	0	0	998	1	0	0	0	20
Középes	FrF	1402	189	180	444	580	0	0	0	9	22
-Középes	Fr	1396	282	211	326	548	0	1	1	27	16
-Középes	Fr	1029	126	184	215	446	0	40	0	18	33
-Középes	FR	454	29	22	15	368	0	0	0	20	13
Lüki	FRA	746	248	0	0	486	0	0	0	12	16
-Lüki	FR	684	254	0	0	430	0	0	0	0	22
-Lüki	FR	401	39	0	0	362	0	0	0	0	23
-Lüki	FR	380	11	17	1	351	0	0	0	0	17
Magyarkécz	FMA	1057	643	2	1	411	0	0	0	0	14
-Kétz	FM	1040	589	0	0	430	0	0	0	21	19
-Kécz	FM	1004	575	3	0	426	0	0	0	0	36
-Kécz	Fm	841	411	6	0	401	3	0	0	20	41
Margitta	FMA	5676	5329	30	33	264	0	0	0	20	1222
-Margitta	FM	5095	4778	32	31	241	1	0	0	12	943
-Margita	FM	4302	3909	78	90	211	3	0	0	11	811
-Margitta	FM	3529	3316	52	31	106	4	0	0	20	533
Micske	FMA	1551	1470	1	2	67	0	0	0	11	47
-Micske	FM	1327	1277	8	24	18	0	0	0	0	78
-Micske	FM	1129	1080	0	0	49	0	0	0	0	58
-Micske	FM	933	884	0	1	26	0	0	0	22	48
Monospetri	FMA	1071	949	0	0	122	0	0	0	0	40
-Monospetri	FM	976	760	1	2	213	0	0	0	0	23
-Monos-Petri	FM	885	697	19	8	159	0	0	0	2	31
-Monos-Petri	FM	710	570	16	7	110	1	0	0	6	20
Papfalva	FRF	853	128	15	2	703	0	0	0	5	41
-Papfalva	FR	815	121	28	8	636	0	3	0	19	25
-Papfalva	FR	710	75	29	2	597	0	0	0	7	20
-Papfalva	FR	595	50	39	6	495	0	0	0	5	13
Poklostelek	FMA	724	683	0	0	41	0	0	0	0	24
-Poklostelek	FM	706	702	0	0	4	0	0	0	0	27
-Poklostelek	FM	629	570	12	1	46	0	0	0	0	33
-Poklostelek	FM	459	424	14	0	21	0	0	0	0	33
Sárszeg	FRA	501	33	0	0	468	0	0	0	0	9
-Sárszeg	FR	468	38	0	0	430	0	0	0	0	15
-Sárszeg	FR	400	33	0	0	367	0	0	0	0	21
-Sárszeg	FR	321	18	9	1	293	0	0	0	0	21
Sástelek	FRF	431	48	0	30	327	0	0	0	26	12
-Sástelek	FR	343	28	1	9	305	0	0	0	0	6
-Sástelek	FR	259	10	4	5	233	0	0	0	7	3
-Sástelek	FR	244	12	0	0	231	0	0	0	1	8
Sebesújfalu	FRF	447	18	4	0	423	0	0	0	2	5
-Bisztraújfalu	FR	333	18	0	0	315	0	0	0	0	9

-Bisztra-Ujfalu	FR	298	15	0	0	283	0	0	0	0	8
-Ujfalu-Bisztra	FR	235	15	0	0	220	0	0	0	0	7
Széltalló	FRA	703	144	0	0	551	0	0	0	8	42
-Széltalló	FR	618	127	0	0	491	0	0	0	0	52
-Széltalló	FR	455	77	0	2	376	0	0	0	0	39
-Széltalló	FR	406	45	0	8	353	0	0	0	0	24
Szentlázár	FRA	559	52	0	0	507	0	0	0	0	6
-Szentlázár	FR	471	50	0	0	419	2	0	0	0	11
-Szent-Lázár	FR	495	23	0	0	467	0	0	0	5	4
-Szent-Lázár	FR	381	11	7	0	350	0	0	0	13	8
Szoldobágy	FRA	583	47	0	0	536	0	0	0	0	17
-Szoldobágy	FR	472	44	7	0	403	0	0	0	18	15
-Szoldobágy	FR	424	30	0	0	394	0	0	0	0	16
-Száldobágy	FR	297	0	0	0	297	0	0	0	0	17
Szunyogd	FRA	613	117	0	0	496	0	0	0	0	9
-Szunyogd	FR	512	92	0	1	419	0	0	0	0	12
-Szunyogd	FR	457	35	1	0	401	0	0	0	20	14
-Szunyog	FR	385	38	0	0	344	0	0	0	3	12
Terje	FRF	838	126	0	10	702	0	0	0	0	47
-Terje	FR	696	91	0	6	599	0	0	0	0	37
-Terje	FR	605	63	0	5	526	1	0	0	10	28
-Terje	FR	511	36	4	1	457	0	0	0	13	23
Tóti	FMA	1554	1466	45	0	43	0	0	0	0	77
-Tóti	FM	1210	1144	1	10	55	0	0	0	0	94
-Tóti	FM	964	908	0	0	55	0	0	0	1	105
-Tóti	FM	699	680	0	0	18	0	0	0	1	77
Újbártfalva	FRA	554	160	0	0	394	0	0	0	0	37
-Bártfalva	FR	451	84	5	0	360	0	0	0	2	36
-Bártfalva	FR	367	51	0	0	314	0	0	0	2	39
-Bártfalva	FR	278	9	33	0	236	0	0	0	0	34
BIHAR vármegye	OTE	osz	mag	nem	szl	rom	rut	hor	sze	egy	zsi
Vámosláz	FRA	756	61	0	2	693	0	0	0	0	23
-Vámosláz	FR	675	61	0	0	614	0	0	0	0	25
-Vámos-Láz	FR	658	43	1	0	614	0	0	0	0	26
-Láz (Vámos-)	FR	522	48	0	0	474	0	0	0	0	18
Várviz	FRF	533	41	0	0	492	0	0	0	0	13
-Várviz	FR	482	41	0	0	441	0	0	0	0	30
-Várviz	FR	422	20	0	0	400	0	0	0	2	9
-Várviz	FR	314	22	1	0	291	0	0	0	0	15
Vedresábrány	FmA	644	321	1	0	317	0	0	0	5	25
-Vedresábrány	FM	536	275	0	0	261	0	0	0	0	35
-Vedres-Ábrány	FR	478	204	0	1	273	0	0	0	0	31
-Ábrány (Vedres-)	FR	424	190	7	0	227	0	0	0	0	19
Margittai járás	74	41197	20540	422	3440	16581	0	1	0	213	2419
Ant	FMA	1181	1112	1	13	55	0	0	0	0	7
-Ant	FM	1123	1106	0	0	17	0	0	0	0	7
-Ant	FM	1099	1089	0	0	10	0	0	0	0	9
-Ant	FM	1075	1051	0	0	24	0	0	0	0	12
Árpád	FMA	1686	1638	2	0	46	0	0	0	0	12
-Árpád	FM	1642	1493	0	1	132	0	0	0	16	20
-Árpád	FM	1511	1413	0	11	64	0	0	0	23	21
-Árpád	FM	1416	1340	13	1	60	0	0	0	2	26
Erdőgyarak	FMA	2002	1601	8	7	299	0	1	0	86	5
-Erdőgyarak	FM	1668	1309	0	12	290	0	0	0	57	12
-Erdő-Gyarak	FM	1300	1109	4	8	178	0	0	0	1	6
-Erdő-Gyarak	FM	972	897	0	0	74	0	0	0	1	14
Illye	FRA	2426	499	4	16	1854	0	0	0	53	27
-Illye	FR	2117	510	4	44	1503	1	0	0	55	41
-Illye	FR	1968	538	8	18	1360	0	0	0	44	57
-Illye	FR	1526	365	17	5	1082	0	0	0	57	74
Kötegyán	AMA	2951	2772	2	9	157	0	0	0	11	61
-Kötegyán	AM	2881	2711	0	37	132	0	0	0	1	53
-Kötegyán	AM	2728	2482	4	102	140	0	0	0	0	25
-Gyán (Köte-)	AM	2351	2204	3	0	51	0	0	0	93	17
Madarász	FRF	1173	97	2	1	1073	0	0	0	0	13
-Madarász	FR	1020	95	0	0	925	0	0	0	0	8
-Madarász	FR	875	88	0	0	768	0	0	0	19	13
-Madarász	FR	720	89	2	3	626	0	0	0	0	13
Méhkerék	ARA	1937	86	1	15	1835	0	0	0	0	4
-Méhkerék	AR	1670	118	8	22	1516	0	0	0	6	6
-Méhkerék	AR	1521	90	8	15	1408	0	0	0	0	15
-Méhkerék	AR	1394	145	24	6	1136	0	0	0	83	27
Mezőbaj	FMA	1443	1331	0	0	112	0	0	0	0	23
-Bajj	FM	1374	1238	0	8	128	0	0	0	0	16
-Baj	FM	1306	1166	1	2	137	0	0	0	0	25
-Bajj	FM	1193	1087	1	7	97	0	0	0	1	19
Nagyszalonta	FMA	15943	15206	41	33	650	0	1	8	4	843
-Nagyszalonta	FM	14107	13423	26	37	618	0	0	1	2	683
-Nagy-Szalonta	FM	12650	11990	49	70	497	0	0	1	43	534

-Szalonta (Nagy-)	FM	10403	9996	68	65	268	0	0	0	6	298
Oláhhomorog	FRF	1756	223	1	0	1532	0	0	0	0	19
-Oláhhomorog	FR	1559	244	11	7	1297	0	0	0	0	20
-Oláh-Homorog	FR	1277	96	0	0	1181	0	0	0	0	19
-Homorog (Oláh-)	FR	1224	71	1	0	1147	5	0	0	0	15
Sarkad	AMA	9587	9428	11	66	79	0	2	0	1	173
-Sarkad	AM	8760	8649	3	28	80	0	0	0	0	199
-Sarkad	AM	8244	7944	13	226	57	0	0	1	3	213
-Sarkad	AM	7601	7019	30	175	45	0	0	0	332	211
Tamáshida	FMA	1988	1047	26	0	910	0	0	1	4	18
-Tamáshida	FM	1687	848	13	19	807	0	0	0	0	9
-Tamásda	FM	1441	731	14	12	603	0	0	0	81	22
-Tamásda	FM	1194	642	3	0	547	0	0	0	2	11
Tulka	FRF	3413	174	0	1	3192	0	0	0	46	23
-Tulka	FR	3152	160	7	6	2979	0	0	0	0	33
-Tulka	FR	2737	126	1	0	2603	0	7	0	0	44
-Tulka	FR	2314	52	0	0	2262	0	0	0	0	17
Nagyszalontai járás	89	47486	35214	99	161	11794	0	4	9	205	1228
Bakonszeg	AMA	1686	1686	0	0	0	0	0	0	0	12
-Bakonszeg	AM	1617	1613	3	0	1	0	0	0	0	15
-Bakonszeg	AM	1617	1617	0	0	0	0	0	0	0	34
-Bakonszeg	AM	1538	1460	7	2	13	0	0	0	56	22
Báránd	AMA	4022	4019	1	0	2	0	0	0	0	72
-Báránd	AM	3881	3868	4	1	4	0	0	0	4	42
-Báránd	AM	3829	3814	2	2	0	0	0	0	11	28
-Báránd	AM	3578	3414	12	3	0	0	1	0	148	42
Biharnagybajom	AMA	4314	4295	1	0	17	0	0	1	0	203
-Nagybajom	AM	4196	4162	22	0	12	0	0	0	0	175
-Nagy-Bajom	AM	3980	3953	8	2	17	0	0	0	0	231
-Bajom (Nagy-)	AM	3430	3295	14	2	0	0	0	0	119	208
BIHAR vármegye	OTE	osz	mag	nem	szl	rom	rut	hor	sze	egy	zsi
Bihartorda	AMA	1739	1726	0	0	13	0	0	0	0	83
-Bihartorda	AM	1745	1737	1	0	7	0	0	0	0	80
-Torda	AM	1692	1673	2	0	16	0	0	0	1	76
-Torda	AM	1510	1453	0	0	4	1	0	0	52	56
Dancsháza	AMA	503	503	0	0	0	0	0	0	0	5
-Dancsháza	AM	503	503	0	0	0	0	0	0	0	14
-Dancsháza	AM	485	485	0	0	0	0	0	0	0	11
-Dancsháza	AM	511	494	0	0	1	0	0	0	16	11
Nagyrábé	AMA	3362	3332	1	0	29	0	0	0	0	80
-Nagyrábé	AM	2818	2757	0	0	61	0	0	0	0	120
-Nagy-Rábé	AM	2435	2435	0	0	0	0	0	0	0	82
-Rabé (Nagy-)	AM	2369	2213	38	0	25	0	0	0	93	83
Sáp	AMA	1329	1329	0	0	0	0	0	0	0	30
-Sáp	AM	1282	1279	2	0	1	0	0	0	0	29
-Sáp	AM	1175	1168	2	1	0	1	0	0	3	19
-Saáp	AM	1112	1049	6	0	0	0	0	0	57	24
Sárrétudvari	AMA	4471	4460	4	1	6	0	0	0	0	144
-Biharudvari	AM	3992	3979	9	1	2	0	0	0	1	124
-Udvari	AM	3744	3732	11	0	1	0	0	0	0	135
-Udvari	AM	3395	3261	12	1	0	0	0	0	121	99
Szerep	AMA	2487	2486	0	0	1	0	0	0	0	74
-Szerep	AM	2030	2010	4	4	8	0	0	0	4	65
-Szerep	AM	2159	2123	9	4	19	1	0	0	3	86
-Szerep	AM	1830	1740	2	9	7	0	0	0	72	74
Sárréti járás	72	23913	23836	7	1	68	0	0	1	0	703
Almásfegyvernek	FmA	726	278	25	259	164	0	0	0	0	20
-Fegyvernek	Ft	559	132	0	252	175	0	0	0	0	26
-Fegyvernek	Ft	484	84	2	217	181	0	0	0	0	28
-Fegyvernek	Ft	386	46	0	183	156	0	0	0	1	22
Alsótótfalu	FRF	979	121	0	6	852	0	0	0	0	41
-Nagytótfalu	FR	1217	393	8	7	808	1	0	0	0	43
-Nagy-Tótfalu	FR	901	135	10	3	750	0	0	0	3	45
-Tótfalu (Nagy-)	FR	632	78	9	2	543	0	0	0	0	29
Berettyócsohaj	FRA	734	85	0	0	649	0	0	0	0	10
-Csohaj	FR	619	57	5	0	554	0	0	0	3	12
-Csohaj	FR	518	64	0	0	454	0	0	0	0	24
-Csóhaj	FR	426	55	0	0	371	0	0	0	0	29
Berettyófarnos	FRA	337	42	0	0	295	0	0	0	0	23
-Farnos	FR	322	72	1	1	242	0	0	0	6	23
-Farnos	FR	314	55	0	2	249	0	0	0	8	21
-Farnos	FR	285	46	0	0	230	1	0	0	8	23
Biharfélegyháza	FMA	1609	1589	1	2	16	0	0	0	1	26
-Biharfélegyháza	FM	1671	1587	8	0	76	0	0	0	0	54
-Bihar-Félegyháza	FM	1607	1388	4	36	173	3	0	2	1	51
-Félegyháza	FM	1434	1360	4	3	63	0	0	0	4	52
Biharvajda	FMA	765	733	1	0	31	0	0	0	0	16
-Vajda	FM	800	776	0	0	24	0	0	0	0	37

-Vajda	FM	758	721	2	0	35	0	0	0	0	27
-Vajda	FM	708	670	0	3	35	0	0	0	0	21
Borszeg	FRF	1196	191	0	0	1005	0	0	0	0	42
-Borzik	FR	903	43	13	8	838	0	0	0	1	23
-Borzik	FR	897	118	0	2	777	0	0	0	0	50
-Borzik	FR	690	48	1	2	639	0	0	0	0	33
Csujafalva	FRF	370	42	0	5	316	0	0	0	7	10
-Csujafalva	FR	328	12	0	0	310	0	0	0	6	4
-Csujafalva	FR	308	21	1	4	268	1	0	0	13	10
-Csujafalva	FR	213	17	0	0	196	0	0	0	0	2
Felsőtótfalu	FRF	303	27	0	0	276	0	0	0	0	4
-Kistótfalu	FR	244	10	0	0	234	0	0	0	0	8
-Kis-Tótfalu	FR	191	5	0	0	186	0	0	0	0	5
-Tótfalu (Kis-)	FR	173	3	10	0	160	0	0	0	0	9
Görbesd	FRF	191	9	0	0	182	0	0	0	0	3
-Görbesd	FR	172	6	0	0	166	0	0	0	0	0
-Görbesd	FR	134	0	0	4	130	0	0	0	0	0
-Görbesd	FR	116	9	0	0	107	0	0	0	0	0
Hagymádfalva	FRF	886	244	8	0	634	0	0	0	0	49
-Hagymádfalva	FR	783	160	20	1	601	0	0	0	1	39
-Hagymádfalva	FR	705	107	27	25	535	0	0	0	11	42
-Hagymádfalva	FR	523	76	19	5	421	1	0	0	1	36
Hegyközcsatár	FMA	1567	1554	0	2	11	0	0	0	0	15
-Csatár	FM	1605	1581	0	1	23	0	0	0	0	15
-Csatár	FM	1400	1349	12	14	4	0	0	0	21	24
-Csatár	FM	1153	1131	2	14	6	0	0	0	0	42
Hegyköztóttelek	FMA	544	512	14	11	7	0	0	0	0	8
-Tóttelek	FM	550	479	12	48	9	1	0	0	1	10
-Tóttelek	FM	473	315	47	81	15	1	0	0	14	2
-Tóttelek	Fm	384	189	54	124	11	0	0	0	6	6

BIHAR vármegye	OTE	osz	mag	nem	szl	rom	rut	hor	sze	egy	zsi
Hegyközszentimre	FMA	1236	1233	0	0	3	0	0	0	0	9
-Hegyközszentimre	FM	1147	1128	0	4	15	0	0	0	0	6
-Hegyköz-Szent-Imre	FM	1151	1147	0	0	4	0	0	0	0	13
-Szent-Imre (Hegyköz-)	FM	1046	1032	0	0	14	0	0	0	0	24
Jákóhodos	FMA	1093	1058	0	0	17	0	0	0	18	9
-Jákóhodos	FM	1075	1075	0	0	0	0	0	0	0	34
-Jákó-Hodos	FM	969	936	0	6	27	0	0	0	0	30
-Hódos (Jákó-)	FM	854	818	2	8	25	0	0	0	1	10
Kismarja	AMA	2476	2476	0	0	0	0	0	0	0	93
-Kismarja	AM	2417	2402	0	1	14	0	0	0	0	96
-Kis-Marja	AM	2209	2142	4	1	62	0	0	0	0	95
-Marja (Kis-)	AM	1933	1834	4	2	25	0	0	0	68	70
Kővág	FRF	495	60	0	122	308	0	0	0	5	9
-Kővág	FR	419	38	7	101	272	1	0	0	0	10
-Kővág	FR	406	51	10	80	265	0	0	0	0	20
-Kövág	FR	297	27	1	63	206	0	0	0	0	9
Kövesegyháza	FRF	259	117	0	0	133	0	0	0	9	6
-Kövesegyháza	FR	256	90	0	0	166	0	0	0	0	6
-Kövesegyháza	FR	166	33	0	2	99	1	0	0	31	4
-Kövesegyháza	FR	114	17	0	0	97	0	0	0	0	0
Nadántelek	FRF	293	25	0	1	267	0	0	0	0	6
-Nadántelek	FR	278	14	4	1	259	0	0	0	0	4
-Nadántelek	FR	274	36	0	0	238	0	0	0	0	4
-Nadánytelek	FR	232	23	1	1	207	0	0	0	0	9
Nyüved	FMA	608	596	0	1	11	0	0	0	0	16
-Nyűved	FM	637	637	0	0	0	0	0	0	0	15
-Nyűved	FM	659	656	0	0	3	0	0	0	0	25
-Nyüved	FM	559	534	0	0	25	0	0	0	0	23
Paptamási	FMA	1074	1013	2	2	57	0	0	0	0	27
-Paptamási	FM	1014	988	0	0	26	0	0	0	0	36
-Pap-Tamási	FM	937	935	0	1	1	0	0	0	0	33
-Pap-Tamási	FM	818	814	0	0	4	0	0	0	0	42
Pelbárthida	FRA	994	385	0	0	609	0	0	0	0	7
-Pelbárthida	FR	997	381	0	0	616	0	0	0	0	16
-Pelbárthíd	FR	878	332	0	0	531	0	0	0	15	30
-Pelbárthida	FR	755	288	1	1	453	0	0	0	12	20
Siter	FMA	1164	1070	10	1	83	0	0	0	0	14
-Siter	FM	1295	1258	10	12	15	0	0	0	0	29
-Siter	FM	1042	1010	0	0	32	0	0	0	0	23
-Siter	FM	949	875	3	1	70	0	0	0	0	24
Sitervölgy	FRF	535	17	0	0	507	0	0	0	11	14
-Sitervölgy	FR	480	18	0	0	462	0	0	0	0	13
-Sitervölgy	FR	469	39	0	0	430	0	0	0	0	13
-Sitervölgy	FR	341	18	0	0	323	0	0	0	0	11
Szalárd	FMA	2404	2349	3	0	45	0	0	0	7	132
-Szalárd	FM	2100	2034	1	3	62	0	0	0	0	127
-Szalárd	FM	1913	1897	6	0	10	0	0	0	0	103

-Szalárd	FM	1616	1554	3	3	52	2	0	1	1	79
Szalárdalmás	FRF	228	18	0	0	204	0	0	0	6	2
-Kisalmás	FR	195	18	2	0	175	0	0	0	0	2
-Kis-Almás	FR	174	22	0	0	146	0	0	0	6	14
-Almás (Kis-)	FR	119	10	0	0	109	0	0	0	0	7
Szarkó	FRF	209	8	0	0	188	0	0	0	13	3
-Szarkó	FR	198	4	7	0	180	0	0	0	7	7
-Szarkó	FR	159	8	0	0	151	0	0	0	0	7
-Szarkó	FR	169	11	0	4	154	0	0	0	0	7
Szóvárhegy	FRF	1153	113	1	5	1034	0	0	0	0	30
-Bogdánszóvárhegy	FR	794	39	1	4	750	0	0	0	0	26
-Bogdán-Szóvárhegy	FR	699	40	0	1	647	0	0	0	11	15
-Bogdán (Szóvárhegy-)	FR	618	14	4	1	572	0	0	0	27	17
Tataros	FRF	2100	718	27	17	1290	0	0	0	48	72
-Tataros	FR	1677	543	27	34	1062	0	0	0	11	65
-Tataros	FR	1228	172	34	42	954	0	0	0	26	32
-Tataros	FR	811	36	4	4	760	0	0	0	7	23
Szalárdi járás	73	26528	16683	92	434	9194	0	0	0	125	716

Asszonyvására	FMA	1142	1117	0	0	2	0	0	0	23	10
-Asszonyvására	FM	1186	1155	1	2	2	0	0	0	26	44
-Asszonyvásár	FM	1135	1123	12	0	0	0	0	0	0	159
-Asszonyvásár	FM	1093	1069	23	0	0	0	0	0	1	32
Álmosd	AMA	2136	2118	0	2	16	0	0	0	0	152
-Álmosd	AM	2046	2032	5	1	7	1	0	0	0	166
-Álmosd	AM	1839	1715	7	2	109	6	0	0	0	42
-Álmosd	AM	1783	1566	19	14	120	5	0	0	59	165
Biharcsanálos	FRA	507	129	1	80	297	0	0	0	0	5
-Csanálos	FR	513	73	5	88	334	13	0	0	0	9
-Csanálos	FR	454	108	2	79	257	7	0	0	1	14
-Csanálos	FR	400	139	0	11	247	1	0	0	2	19

BIHAR vármegye	OTE	osz	mag	nem	szl	rom	rut	hor	sze	egy	zsi
Bihardiószeg	FMA	6269	6206	2	0	59	0	0	0	2	178
-Bihardiószeg	FM	6013	5494	8	1	507	1	0	0	2	301
-Diószeg	FM	5681	5280	31	1	365	0	0	0	4	245
-Diószeg (Ér-)	FM	5458	4910	24	17	501	0	0	0	6	224
Csokaly	FMA	1262	1261	1	0	0	0	0	0	0	39
-Csokaly	FM	1171	1170	0	0	0	0	0	0	1	38
-Csokaly	FM	1046	919	0	0	127	0	0	0	0	49
-Csokoly	FM	1048	858	2	0	188	0	0	0	0	23
Érköbölkút	FMA	1482	1431	0	0	6	0	0	0	45	55
-Köbölkút	FM	1415	1400	2	0	13	0	0	0	0	71
-Köbölkút	FM	1343	1333	0	0	2	0	0	0	8	45
-Köbölkút	FM	1212	1189	5	0	11	0	0	0	7	47
Érolaszi	FMA	769	763	2	3	1	0	0	0	0	13
-Érolaszi	FM	745	735	1	3	6	0	0	0	0	3
-Ér-Olaszi	FM	685	657	0	7	11	5	0	0	5	9
-Ér-Olaszi (Sváb-)	FM	606	553	0	8	34	2	0	0	9	7
Hegyközszentmiklós	FMA	1107	1103	0	0	4	0	0	0	0	24
-Hegyközszentmiklós	FM	967	962	0	0	5	0	0	0	0	16
-Hegyköz-Szent-Miklós	FM	958	929	0	0	8	0	0	0	21	17
-Szent-Miklós (Ér-)	FM	782	734	2	3	28	1	0	0	14	7
Jankafalva	FMA	576	576	0	0	0	0	0	0	0	0
-Jankafalva	FM	469	435	0	0	34	0	0	0	0	0
-Jankafalva	FM	377	337	1	1	38	0	0	0	0	9
-Jankafalva	FM	275	268	1	1	4	0	0	0	1	6
Kiskágya	FMA	305	305	0	0	0	0	0	0	0	7
-Kiskágya	FM	266	263	0	0	3	0	0	0	0	6
-Kis-Kágya	FM	241	238	3	0	0	0	0	0	0	3
-Kágya (Kis-)	FM	238	237	0	1	0	0	0	0	0	9
Kiskereki	FMA	1026	1026	0	0	0	0	0	0	0	14
-Kiskereki	FM	1034	1025	0	0	9	0	0	0	0	7
-Kis-Kereki	FM	1032	1020	0	3	9	0	0	0	0	19
-Kereki (Kis-)	FM	936	889	0	0	20	3	0	0	24	22
Kokad	AMA	918	910	0	0	8	0	0	0	0	12
-Kakad	AM	1009	1000	0	0	9	0	0	0	0	25
-Kakad	AM	999	981	1	0	15	2	0	0	0	27
-Kakad	AM	1056	948	11	0	56	2	0	0	39	46
Kóly	FMA	720	720	0	0	0	0	0	0	0	21
-Kóly	FM	717	712	0	0	5	0	0	0	0	23
-Kóly	FM	595	588	0	0	7	0	0	0	0	30
-Koly	FM	565	562	0	1	2	0	0	0	0	47
Nagykágya	FMA	702	666	3	4	11	0	0	0	18	5
-Nagykágya	FM	496	482	1	1	11	0	0	0	1	7
-Nagy-Kágya	FM	341	298	2	8	26	3	0	0	4	6
-Kágya (Nagy-)	FM	236	219	6	6	4	0	0	0	1	28
Nagyléta	AMA	6323	5335	0	0	987	0	0	0	1	339
-Nagyléta	AM	6126	4471	4	1	1649	0	0	0	1	316

-Nagy-Léta	AM	5739	3942	67	22	1676	32	0	0	0	307
-Léta (Nagy-)	AM	5386	3369	68	14	1678	50	0	0	207	278
Székelyhid	FMA	5279	5235	19	0	15	1	0	0	9	488
-Székelyhid	FM	4853	4727	18	1	81	0	0	0	26	409
-Székelyhid	FM	4507	4410	30	23	31	0	0	0	13	400
-Székelyhid	FM	4019	3727	62	19	82	1	0	2	126	305
Szentjobb	FMA	1808	1786	2	8	12	0	0	0	0	59
-Szentjobb	FM	1580	1573	0	0	7	0	0	0	0	79
-Szent-Jobb	FM	1425	1405	9	4	5	1	0	0	1	79
-Szent-Jóbb	FM	1138	1120	0	2	16	0	0	0	0	52
Újléta	AMA	987	987	0	0	0	0	0	0	0	13
-Újléta	AM	989	989	0	0	0	0	0	0	0	15
-Uj-Léta	AM	871	871	0	0	0	0	0	0	0	3
-Léta (Uj-)	AM	553	494	31	0	4	0	0	0	24	6
Székelyhídi járás	74	33318	31674	30	97	1418	1	0	0	98	1434

Alsókocsoba	FRF	1432	29	3	0	1400	0	0	0	0	14
-Kocsuba	FR	1304	28	3	0	1273	0	0	0	0	18
-Kocsuba	FR	1483	27	3	0	1453	0	0	0	0	21
-Kocsuba	FR	1366	24	0	0	1341	0	0	0	1	15
Bélfenyér	FMF	1531	1519	3	3	6	0	0	0	0	6
-Bélfenyér	FM	1270	1270	0	0	0	0	0	0	0	11
-Bélfenyér	FM	1232	1218	0	1	9	0	0	0	4	14
-Bélfenyér	FM	1054	1033	1	1	18	0	0	0	1	10
Biharhosszúaszó	FRF	1504	14	0	0	1490	0	0	0	0	5
-Hosszúaszó	FR	1399	23	0	0	1376	0	0	0	0	10
-Hosszúaszó	FR	1274	38	0	0	1236	0	0	0	0	7
-Aszó (Hosszú-)	FR	1104	26	0	0	1078	0	0	0	0	10
Biharsályi	FMF	766	453	2	2	309	0	0	0	0	5
-Sályi	FM	711	432	0	0	278	0	0	0	1	5
-Sályi	FM	667	376	9	40	242	0	0	0	0	4
-Sályi	FM	444	277	9	0	157	0	0	0	1	7

BIHAR vármegye	OTE	osz	mag	nem	szl	rom	rut	hor	sze	egy	zsi
Feketebátor	FRF	1934	235	0	0	1680	0	0	0	19	31
-Feketebátor	FR	1963	211	3	1	1748	0	0	0	0	43
-Fekete-Bátor	FR	1748	211	13	1	1522	0	0	0	1	39
-Báthor (Fekete-)	FR	1505	214	1	3	1286	0	0	0	1	26
Feketegyörös	FRF	1339	135	22	12	1152	0	0	0	18	3
-Feketegyőrös	FR	1327	140	2	1	1149	0	0	0	35	27
-Fekete-Győrös	FR	1270	139	7	0	1073	0	0	0	51	24
-Fekete-Győrös	FR	995	71	1	0	918	0	0	0	5	11
Feketekápolna	FRF	864	17	0	0	847	0	0	0	0	16
-Kápolna	FR	852	5	11	0	802	0	0	0	34	11
-Kápolna	FR	841	12	0	0	798	0	0	0	31	6
-Kápolna	FR	760	4	0	0	756	0	0	0	0	4
Feketetót	FRF	1713	262	14	0	1423	0	0	0	14	24
-Feketetót	FR	1764	366	6	0	1390	2	0	0	0	55
-Fekete-Tót	FR	1498	286	1	0	1158	0	0	0	53	56
-Fekete-Tót	FR	1373	254	10	1	1082	0	0	0	26	69
Gyanta	FMF	2043	1546	1	0	467	0	0	0	29	58
-Gyanta	FM	2146	1672	3	0	455	0	0	0	16	68
-Gyanta	FM	2043	1564	2	0	477	0	0	0	0	50
-Gyanta és Gyanta-Kohány	FM	1661	1262	0	0	399	0	0	0	0	31
Jánosd	FRF	2025	114	21	0	1887	0	0	0	3	16
-Jánosda	FR	1728	120	0	2	1588	0	0	0	18	19
-Jánosda	FR	1516	80	4	0	1432	0	0	0	0	31
-Jánosda	FR	1227	71	22	0	1134	0	0	0	0	30
Karaszó	FRF	1229	19	2	0	1156	0	0	0	52	14
-Karaszó	FR	1106	29	0	0	1077	0	0	0	0	19
-Karaszó	FR	1046	17	2	0	1017	0	0	0	10	12
-Karaszó	FR	984	2	1	0	981	0	0	0	0	2
Kávásd	FRF	868	26	0	0	842	0	0	0	0	12
-Kávásd	FR	774	35	0	0	739	0	0	0	0	15
-Kávásd	FR	723	31	0	0	692	0	0	0	0	17
-Kávásd	FR	681	37	0	0	644	0	0	0	0	15
Kisháza	FRF	1609	258	0	0	1351	0	0	0	0	35
-Kisháza	FR	1492	222	0	1	1269	0	0	0	0	35
-Kisháza	FR	1453	157	0	0	1296	0	0	0	0	21
-Kisháza	FR	1345	134	0	0	1211	0	0	0	0	12
Körösmart	FRF	908	18	0	0	890	0	0	0	0	5
-Rippa	FR	891	21	1	0	869	0	0	0	0	7
-Rippa	FR	896	7	2	0	887	0	0	0	0	9
-Rippa	FR	794	16	1	0	777	0	0	0	0	14
Oláhgyepes	FRF	722	2	4	0	671	0	0	0	45	6
-Oláhgyepes	FR	704	11	0	0	655	0	0	0	38	10
-Oláh-Gyepes	FR	661	10	0	0	647	0	0	0	4	8
-Gyepes (Oláh-)	FR	535	3	0	0	532	0	0	0	0	3
Petegd	FRF	1125	25	0	0	1100	0	0	0	0	12

-Petegd	FR	936	20	0	0	916	0	0	0	0	6
-Petegd	FR	894	11	0	0	883	0	0	0	0	7
-Petegd	FR	710	23	0	0	687	0	0	0	0	15
Rózsafalva	FRF	583	5	0	0	578	0	0	0	0	4
-Rózsafalva	FR	495	6	0	0	481	0	0	0	8	4
-Rózsafalva	FR	498	9	0	0	489	0	0	0	0	6
-Rózsafalva	FR	449	10	0	0	423	0	0	0	16	6
Székelytelek	FRF	1246	53	11	7	1152	0	0	0	23	14
-Székelytelek	FR	999	41	19	10	909	1	0	0	19	20
-Székelytelek	FR	935	39	1	0	895	0	0	0	0	19
-Székelytelek	FR	740	19	0	1	720	0	0	0	0	9
Tenke	FMF	3857	3388	6	7	448	0	0	1	7	235
-Tenke	FM	3575	3210	9	5	351	0	0	0	0	190
-Tenke	FM	3257	2903	13	1	336	2	0	0	2	156
-Tenke	FM	2679	2336	13	13	314	0	0	1	2	151
Tenkegörbed	FRF	1710	267	0	0	1396	0	0	0	47	15
-Görbed	FR	1656	359	3	31	1263	0	0	0	0	35
-Görbed	FR	1485	297	6	2	1177	0	0	0	3	55
-Görbed	FR	1261	217	4	2	1038	0	0	0	0	35
Tenkemocsár	FRF	588	23	0	0	565	0	0	0	0	0
-Mocsár	FR	542	11	0	0	531	0	0	0	0	4
-Mocsár	FR	526	14	0	0	460	0	0	0	52	3
-Mocsár	FR	383	16	0	0	352	0	0	0	15	3
Tenkeszéplak	FRF	1068	125	0	0	943	0	0	0	0	17
-Széplak	FR	1005	134	0	0	871	0	0	0	0	16
-Széplak	FR	939	109	2	0	828	0	0	0	0	11
-Széplak	FR	815	89	1	0	725	0	0	0	0	11
Vasand	FRF	950	25	0	0	913	0	0	0	12	23
-Vasand	FR	899	43	0	0	855	0	0	0	1	26
-Vasand	FR	858	28	0	0	830	0	0	0	0	20
-Vasánd	FR	782	12	1	0	768	0	0	0	1	14
Tenkei járás	89	31614	8558	89	31	22666	0	0	1	269	570

BIHAR vármegye	OTE	osz	mag	nem	szl	rom	rut	hor	sze	egy	zsi
Alsófeketevölgy	FRF	554	5	0	0	549	0	0	0	0	5
-Alsóvalenyágra	FR	497	5	0	0	492	0	0	0	0	5
-Alsó-Valenyágra	FR	432	4	0	0	428	0	0	0	0	4
-Valenyágra (Alsó-)	FR	426	5	0	0	421	0	0	0	0	5
Alsófüves	FRF	528	8	0	0	520	0	0	0	0	0
-Alsóverzár	FR	459	1	1	0	457	0	0	0	0	0
-Alsó-Verzár	FR	444	0	0	0	444	0	0	0	0	0
-Verzár (Alsó-)	FR	343	0	1	0	342	0	0	0	0	4
AlsómezőS	FRF	480	2	0	0	478	0	0	0	0	2
-Alsókimpány	FR	429	2	0	0	427	0	0	0	0	2
-Alsó-Kimpány	FR	420	2	0	0	418	0	0	0	0	3
-Kimpány (Alsó-)	FR	390	1	0	0	389	0	0	0	0	1
Balalény	FRF	366	6	0	0	360	0	0	0	0	4
-Balaleny	FR	313	7	0	0	306	0	0	0	0	5
-Balaleny	FR	261	6	0	0	252	0	0	0	3	6
-Balalény	FR	270	1	0	0	269	0	0	0	0	6
Belényesirtás	FRF	557	9	0	0	548	0	0	0	0	8
-Belényeslázur	FR	464	10	0	0	454	0	0	0	0	3
-Belényes-Lázur	FR	478	5	0	0	472	0	0	0	1	4
-Lázur (Belényes-)	FR	404	3	0	0	401	0	0	0	0	4
Berhény	FRF	512	10	0	0	502	0	0	0	0	4
-Briheny	FR	396	8	0	0	388	0	0	0	0	5
-Briheny	FR	325	11	1	0	313	0	0	0	0	11
-Briheny	FR	357	7	0	0	350	0	0	0	0	4
Biharfenyves	FRF	669	0	7	0	662	0	0	0	0	7
-Bragyet	FR	614	0	0	0	614	0	0	0	0	3
-Bragyet	FR	570	1	0	0	569	0	0	0	0	1
-Bragyet	FR	516	0	0	0	515	0	0	0	1	0
Biharkristyór	FRF	1433	8	1	0	1424	0	0	0	0	3
-Kristyor	FR	1328	5	0	0	1323	0	0	0	0	4
-Kristyor	FR	1280	8	0	0	1262	0	0	0	10	3
-Kristyor	FR	1207	5	0	0	1202	0	0	0	0	3
Biharlonka	FRF	1095	197	4	1	883	4	3	1	2	49
-Lunka	FR	748	20	0	0	721	0	0	0	7	6
-Lunka	FR	676	15	0	0	654	0	0	0	7	7
-Lunka-Urzest	FR	614	7	0	0	607	0	0	0	0	2
Biharmagura	FRF	384	8	0	0	376	0	0	0	0	8
-Magura	FR	360	0	0	0	360	0	0	0	0	5
-Magura	FR	366	0	0	0	366	0	0	0	0	0
-Magura	FR	353	0	0	0	353	0	0	0	0	0
Biharmező	FRF	724	1	8	0	715	0	0	0	0	8
-Pojána	FR	641	0	0	0	641	0	0	0	0	0
-Pojána	FR	587	0	0	0	587	0	0	0	0	0
-Pojána	FR	510	0	0	0	510	0	0	0	0	0

Dombrovány	FRF	314	9	0	0	305	0	0	0	0	6
-Dombrovány	FR	293	18	0	0	275	0	0	0	0	11
-Dombrovány	FR	266	6	0	0	260	0	0	0	0	4
-Dombrovány	FR	209	1	0	0	208	0	0	0	0	0
Felsőfeketevölgy	FRF	366	13	0	0	353	0	0	0	0	7
-Felsővalenyágra	FR	323	6	0	0	317	0	0	0	0	3
-Felső-Valenyágra	FR	279	7	0	0	272	0	0	0	0	7
-Valenyágra (Felső-)	FR	219	0	0	0	219	0	0	0	0	0
Felsőfüves	FRF	375	10	0	0	365	0	0	0	0	7
-Felsőverzár	FR	335	6	0	0	329	0	0	0	0	6
-Felső-Verzár	FR	352	2	0	0	350	0	0	0	0	4
-Verzár (Felső-)	FR	294	0	0	0	294	0	0	0	0	0
Felsőkocsoba	FRF	386	0	9	0	377	0	0	0	0	9
-Kocsuba	FR	358	4	0	0	354	0	0	0	0	4
-Kocsuba	FR	323	0	0	0	318	0	0	0	5	0
-Kocsuba	FR	284	0	0	0	284	0	0	0	0	0
Felsőmezős	FRF	362	2	0	0	360	0	0	0	0	2
-Felsőkimpány	FR	335	4	0	0	331	0	0	0	0	4
-Felső-Kimpány	FR	303	0	0	0	303	0	0	0	0	0
-Kimpány (Felső-)	FR	281	0	0	0	281	0	0	0	0	0
Fonóháza	FRF	597	7	0	0	589	0	0	0	1	7
-Fonácza	FR	544	8	0	0	536	0	0	0	0	8
-Fonácza	FR	476	2	0	0	474	0	0	0	0	2
-Fonácza	FR	436	0	0	0	433	0	0	0	3	0
Gurány	FRF	1056	23	9	1	1022	0	0	1	0	14
-Gurány	FR	928	20	4	10	894	0	0	0	0	4
-Gurány	FR	946	18	7	0	915	0	0	0	6	3
-Gurány	FR	787	12	3	0	771	0	0	0	1	1
Gyegyesény	FRF	1514	73	5	0	1356	80	0	0	0	33
-Gyigyiseny	FR	895	13	0	0	882	0	0	0	0	9
-Gyigyiseny	FR	815	6	0	0	809	0	0	0	0	6
-Gyigyiseny	FR	731	1	0	0	730	0	0	0	0	7
Határ	FRF	366	8	0	0	358	0	0	0	0	8
-Határ	FR	327	3	0	0	321	0	0	0	3	3
-Határ	FR	265	4	0	0	261	0	0	0	0	4
-Határ	FR	234	0	0	0	234	0	0	0	0	0
BIHAR vármegye	OTE	osz	mag	nem	szl	rom	rut	hor	sze	egy	zsi
Henkeres	FRF	1094	11	2	0	1081	0	0	0	0	7
-Henkeres	FR	974	10	0	0	964	0	0	0	0	4
-Henkeres	FR	941	3	0	0	938	0	0	0	0	3
-Henkeres	FR	807	2	0	0	805	0	0	0	0	2
Herzafalva	FRF	324	3	0	0	321	0	0	0	0	3
-Herzest	FR	288	1	0	0	287	0	0	0	0	2
-Szudrics	FR	309	12	0	0	297	0	0	0	0	8
-Herzest	FR	239	0	0	0	239	0	0	0	0	0
Kakucsány	FRF	180	4	0	0	176	0	0	0	0	4
-Kakacseny	FR	134	1	0	0	133	0	0	0	0	0
-Kakucseny	FR	125	0	0	0	125	0	0	0	0	0
-Kakacsény	FR	108	0	0	0	108	0	0	0	0	0
Kalugyer	FRF	1133	8	3	0	1122	0	0	0	0	5
-Kaluger	FR	989	9	0	0	980	0	0	0	0	8
-Kalugyer	FR	933	4	0	0	920	0	0	0	9	4
-Kalugyer	FR	753	9	0	0	739	0	0	0	5	9
Kerpenyéd	FRF	613	5	0	0	608	0	0	0	0	5
-Kerpenyet	FR	533	3	0	0	530	0	0	0	0	3
-Kerpenyet	FR	522	1	3	0	518	0	0	0	0	4
-Kerpenyest	FR	489	0	4	0	485	0	0	0	0	6
Kisbékafalva	FRF	284	7	0	0	277	0	0	0	0	7
-Brost	FR	260	0	0	0	260	0	0	0	0	4
-Brost	FR	235	0	0	1	234	0	0	0	0	0
-Brost	FR	184	0	0	0	184	0	0	0	0	0
Kiskoh	FRF	1002	21	1	0	979	0	0	0	1	13
-Kiskóh	FR	883	13	0	1	869	0	0	0	0	7
-Kis-Koh	FR	831	10	0	4	793	0	0	0	24	10
-Koh (Kis-)	FR	707	3	0	0	697	1	0	0	6	3
Kisszedres	FRF	560	68	9	3	452	0	2	1	25	11
-Szudrics	FR	333	8	0	0	325	0	0	0	0	5
-Herzest	FR	309	1	0	0	308	0	0	0	0	1
-Szudricz	FR	299	13	1	0	285	0	0	0	0	6
Kisszegyesd	FRF	384	0	5	0	379	0	0	0	0	5
-Segyestel	FR	332	3	0	0	329	0	0	0	0	3
-Szegyestel	FR	312	0	0	0	312	0	0	0	0	5
-Segyestel	FR	288	0	0	0	288	0	0	0	0	0
Kolafalva	FRF	607	0	3	0	604	0	0	0	0	3
-Kollest	FR	460	3	0	0	457	0	0	0	0	3
-Kollest	FR	441	0	4	0	437	0	0	0	0	4
-Kollest	FR	371	0	0	0	371	0	0	0	0	0
Köszvényes	FRF	911	0	0	0	911	0	0	0	0	0
-Köszvényes	FR	847	6	0	0	841	0	0	0	0	6
-Köszvényes	FR	744	10	0	0	719	0	0	0	15	10

-Köszvényes	FR	699	7	0	0	686	0	0	0	6	7
Lehecsény	FRF	565	6	0	0	559	0	0	0	0	6
-Lehecseny	FR	488	3	1	0	484	0	0	0	0	4
-Lehecseny	FR	499	3	0	0	496	0	0	0	0	3
-Lehecseny	FR	447	4	1	0	442	0	0	0	0	5
Petrelény	FRF	493	0	0	0	493	0	0	0	0	0
Petrilenyzavoeny	FR	403	0	0	0	403	0	0	0	0	0
-Petrileny-Zavoeny	FR	344	0	0	0	344	0	0	0	0	0
-Petrilény-Zavojén	FR	276	0	0	0	276	0	0	0	0	0
Rény	FRF	557	7	0	0	549	0	0	1	0	4
-Rieny	FR	506	13	0	0	492	1	0	0	0	12
-Rieny	FR	416	14	0	0	394	0	0	0	8	15
-Rieny	FR	335	5	0	0	330	0	0	0	0	6
Rézbánya	FRF	689	114	23	1	551	0	0	0	0	13
-Rézbányaváros	FR	643	132	97	5	397	0	0	0	12	12
-Rézbánya-Város	FR	565	54	127	0	384	0	0	0	0	8
-Rézbánya város	FR	621	49	168	0	403	1	0	0	0	3
Susd	FRF	454	3	0	0	451	0	0	0	0	3
-Sust	FR	377	7	0	0	370	0	0	0	0	7
-Sust	FR	314	5	0	0	309	0	0	0	0	2
-Sust	FR	259	0	0	0	256	0	0	0	3	0
Szegyesd	FRF	570	6	0	0	563	0	0	0	1	3
-Segyest	FR	521	4	0	0	513	0	0	0	4	4
-Segyest	FR	487	2	0	0	484	0	0	0	1	2
-Segyest	FR	438	0	0	0	438	0	0	0	0	0
Szerbesd	FRF	435	3	0	0	432	0	0	0	0	3
-Szerbest	FR	412	5	0	0	407	0	0	0	0	4
-Szerbest	FR	379	3	0	0	376	0	0	0	0	3
-Szerbest	FR	351	0	0	0	351	0	0	0	0	3
Vasaskőfalva	FRF	1077	35	24	0	995	23	0	0	0	16
-Petrosz	FR	896	17	0	0	878	1	0	0	0	8
-Petrócz	FR	814	10	7	4	783	2	0	0	8	14
-Petrósz	FR	734	15	6	12	700	1	0	0	0	13
Vaskoh	FRF	1270	415	6	0	848	0	0	1	0	59
-Vaskoh	FR	753	256	6	0	488	0	0	0	3	45
-Vaskóh	FR	655	205	14	2	422	0	3	0	9	63
-Vaskóh	FR	525	138	14	0	368	0	0	0	5	29
BIHAR vármegye	OTE	osz	mag	nem	szl	rom	rut	hor	sze	egy	zsi
Vaskohaszód	FRF	1130	6	0	0	1124	0	0	0	0	6
-Vaskohszohodol	FR	1012	1	3	0	1007	0	0	0	1	5
-Vaskoh-Szohodol	FR	891	0	2	0	889	0	0	0	0	2
-Szokodol (Vaskoh-)	FR	744	0	0	0	744	0	0	0	0	0
Vaskohmező	FRF	1209	0	0	0	1209	0	0	0	0	0
-Kimp	FR	1071	7	0	0	1062	0	0	0	2	6
-Kimp	FR	901	1	0	0	900	0	0	0	0	1
-Kimp	FR	751	0	0	0	751	0	0	0	0	0
Vaskohszeleste	FRF	683	6	0	0	677	0	0	0	0	5
-Vaskohszelistye	FR	564	5	0	0	559	0	0	0	0	5
-Vaskóh-Szelistye	FR	526	4	0	0	522	0	0	0	0	4
-Szelistye (Vaskoh-)	FR	474	1	4	0	465	0	0	0	4	6
Vaskohsziklás	FRF	506	6	0	0	496	0	0	0	4	5
-Stej	FR	417	6	0	0	411	0	0	0	0	6
-Stej	FR	361	2	0	0	359	0	0	0	0	0
-Stej	FR	377	0	0	0	377	0	0	0	0	0
Vaskohi járás	108	29368	1133	119	6	27959	107	5	5	34	377
Nagyvárad tjv.	FMA	64169	58421	1416	279	3604	25	33	59	332	15155
-Nagyvárad thjv.	FM	50177	44750	1404	188	3335	27	25	21	427	12294
-Nagy-Várad t.j.v.	FM	38557	34239	1014	297	2527	40	16	18	406	10115
-Nagyvárad thj.f.v.	FM	31324	27218	1172	344	2050	46	0	33	461	8186
BIHAR vármegye	89	646301	365642	3599	8457	265098	211	156	122	3016	32462

HAJDU vármegye	OTE	osz	mag	nem	szl	rom	rut	hor	sze	egy	zsi
Alsójózsa	AMA	1056	1056	0	0	0	0	0	0	0	27
-Alsójózsa	AM	995	995	0	0	0	0	0	0	0	28
-Alsó-Józsa	AM	869	865	4	0	0	0	0	0	0	28
-Józsa (Alsó-)	AM	667	639	0	0	0	0	0	0	28	5
Felsőjózsa	AMA	2147	2147	0	0	0	0	0	0	0	59
-Felsőjózsa	AM	2211	2211	0	0	0	0	0	0	0	70
-Felső-Józsa	AM	1906	1904	1	1	0	0	0	0	0	82
-Józsa (Felső-)	AM	1676	1610	0	0	0	0	0	0	66	40
Hajdudorog	AMA	10468	10445	10	10	0	0	0	0	3	447
-Hajdudorog	AM	9911	9879	4	12	2	8	1	0	5	501
-Hajdú-Dorog	AM	8720	8636	17	47	0	13	0	0	7	432
-Hajdu-Dorog	AM	8026	7604	37	68	0	10	0	0	307	357
Hajduhadház	AMA	9821	9805	15	0	0	1	0	0	0	449
-Hajduhadház	AM	8935	8851	0	1	0	0	0	0	83	390
-Hajdú-Hadház	AM	7954	7933	11	4	1	1	0	0	4	381
-Hajdu-Hadház	AM	7414	7085	26	8	1	3	0	0	291	331
Téglás	AMA	2433	2417	4	1	11	0	0	0	0	161
-Téglás	AM	2329	2328	0	1	0	0	0	0	0	154
-Téglás	AM	2178	2121	57	0	0	0	0	0	0	143
-Téglás	AM	1824	1745	9	6	0	2	0	0	62	117
Hajdúböszörményi járás	73	25925	25870	29	11	11	1	0	0	3	114
Földes	AMA	5526	5520	4	0	0	2	0	0	0	346
-Földes	AM	5124	5123	0	0	0	0	0	0	1	346
-Földes	AM	4801	4778	0	2	0	0	1	0	20	284
-Földes	AM	4535	4388	0	0	0	0	0	0	147	289
Hajduszovát	AMA	3646	3639	4	1	2	0	0	0	0	127
-Hajduszovát	AM	3476	3474	1	0	1	0	0	0	0	122
-Szovát	AM	3379	3376	0	2	1	0	0	0	0	115
-Szóvát	AM	3271	3162	5	0	2	1	0	0	101	131
Kaba	AMA	6806	6758	7	0	40	1	0	0	0	359
-Kaba	AM	6483	6450	5	0	26	0	0	0	2	333
-Kaba	AM	6364	6348	8	0	7	0	0	0	1	263
-Kaba	AM	6073	5823	28	4	1	0	0	0	217	195
Nádudvar	AMA	9423	9417	2	3	1	0	0	0	0	452
-Nádudvar	AM	8952	8935	6	2	5	2	0	0	2	505
-Nádudvar	AM	7835	7824	7	2	0	1	0	0	1	460
-Nádudvar	AM	7380	7016	13	7	2	1	0	0	341	437
Püspökladány	AMA	12585	12525	31	6	20	0	3	0	0	600
-Püspökladány	AM	10888	10850	10	6	16	0	1	0	5	574
-Püspök-Ladány	AM	9824	9740	34	15	26	1	0	0	8	550

-Püspök-Ladány	AM	8390	7989	64	4	0	0	0	0	333	441
Tetétlen	AMA	2259	2249	3	4	1	0	0	0	2	50
-Tetétlen	AM	2148	2109	9	2	26	0	0	0	2	54
-Tetétlen	AM	2187	2180	1	3	0	0	0	0	3	53
-Tetétlen	AM	2052	1956	13	1	4	0	0	0	78	34
Hajdúszoboszlói járás	72	40245	40108	51	14	64	3	3	0	2	193
Balmazújváros	AMA	12472	12261	183	2	2	0	0	1	23	414
-Balmazújváros	AM	11556	11440	103	11	0	0	0	0	2	503
-Balmaz-Ujváros	AM	10262	10238	16	3	0	0	0	0	5	388
-Balmaz-Ujváros	AM	9861	7680	1674	31	2	0	0	0	474	386
Egyek	AMA	5174	5174	0	0	0	0	0	0	0	142
-Egyek	AM	4759	4756	1	2	0	0	0	0	0	153
-Egyek	AM	4346	4344	0	1	0	0	0	0	1	149
-Egyek	AM	3639	3466	5	8	0	0	0	0	160	124
Hajdusámson	AMA	5381	5375	2	0	4	0	0	0	0	309
-Hajdusámson	AM	4925	4922	0	2	1	0	0	0	0	322
-Sámson	AM	4400	4350	26	6	8	0	0	0	10	274
-Sámson	AM	4058	3914	5	8	1	0	0	0	130	333
Mikepércs	AMA	2321	2321	0	0	0	0	0	0	0	55
-Mikepércs	AM	2170	2167	2	0	0	0	0	0	1	76
-Mike-Pércs	AM	1878	1875	0	0	3	0	0	0	0	52
-Pércs (Mike-)	AM	1844	1770	1	2	2	0	0	0	69	41
Tiszacsege	AMA	4714	4709	4	1	0	0	0	0	0	190
-Tiszacsege	AM	4121	4118	1	1	1	0	0	0	0	183
-Csege	AM	3739	3732	3	0	0	0	0	0	4	225
-Csege	AM	2915	2776	1	9	1	1	0	0	127	163
Vámospércs	AMA	3869	3867	0	0	2	0	0	0	0	240
-Vámospércs	AM	3218	3203	3	0	4	0	0	0	8	197
-Hajdú-Vámos-Pércs	AM	2973	2968	3	0	2	0	0	0	0	181
-Pércs (Vámos-)	AM	2552	2434	2	0	3	4	0	0	109	166
Központi járás (Hajdú)	73	33931	33707	189	3	8	0	0	1	23	1350
Hajduböszörmény rtv.	AMA	28159	28136	15	2	3	0	0	0	3	915
-Hajduböszörmény rtv.	AM	25070	25055	6	5	1	0	0	0	3	797
-Hajdú-Böszörmény r.t.v.	AM	21238	21178	42	8	1	1	1	0	7	588
-Hajdu-Böszörmény r.t.v.	AM	19035	18102	82	29	0	4	1	0	817	564

HAJDU vármegye	OTE	osz	mag	nem	szl	rom	rut	hor	sze	egy	zsi
Hajdunánás rtv.	AMA	16781	16713	61	5	0	0	0	2	0	999
-Hajdunánás rtv.	AM	15884	15861	13	4	2	0	0	0	4	768
-Hajdú-Nánás r.t.v.	AM	14457	14316	98	40	0	1	0	1	1	640
-Hajdu-Nánás r.t.v.	AM	13957	13393	28	67	0	0	0	0	469	798
Hajduszoboszló rtv.	AMA	16093	16079	4	1	4	0	0	1	4	554
-Hajduszoboszló rtv.	AM	15451	15430	7	10	1	0	0	0	3	538
-Hajdú-Szoboszló r.t.v.	AM	14728	14682	18	11	4	3	0	0	10	462
-Hajdu-Szoboszló r.t.v.	AM	13038	12448	23	9	2	0	0	1	555	403
Debreczen tjv.	AMA	92729	91305	695	82	286	21	20	72	248	8406
-Debreczen thjv.	AM	75006	73641	801	105	202	16	22	16	203	6192
-Debreczen sz.k.v.	AM	56940	55805	786	145	24	9	2	7	162	3999
-Debreczen sz.k.v.	AM	51122	49320	772	202	35	9	1	6	777	3089
HAJDÚ vármegye	73	253863	251918	1044	118	376	25	23	76	283	15301

MÁRAMAROS vármegye	OTE	osz	mag	nem	szl	rom	rut	hor	sze	egy	zsi
Bereznek	EUE	1846	10	87	0	0	1749	0	0	0	72
-Bereznek	EU	1628	11	0	0	0	1617	0	0	0	58
-Bereznik	EU	1352	4	56	0	0	1292	0	0	0	43
-Bereznik	EU	1249	0	49	0	0	1169	0	0	31	48
Dolha	EUE	3524	383	509	332	50	2226	3	3	18	379
-Dolha	EU	2912	222	368	361	0	1958	0	0	3	274
-Dolha	EU	2342	110	299	245	0	1686	0	0	2	183
-Dolha	EU	2080	70	281	186	0	1450	0	0	93	113
Kereczke	EUE	2505	34	242	1	0	2222	0	0	6	206
-Kereczke	EU	2153	26	175	1	0	1941	0	0	10	150
-Kereczke	EU	1888	15	117	1	0	1753	0	0	2	101
-Kereczke	EU	1561	3	83	0	0	1436	0	0	39	75
Kovácsrét	EUE	1780	51	268	0	0	1449	3	0	9	269
-Kovácsrét	EU	1556	10	168	7	0	1347	0	0	24	204
-Kusnicza	EU	1221	6	140	3	0	1072	0	0	0	140
-Kusnyicza	EU	1083	4	121	0	8	940	0	0	10	121
Lipcse	EUE	3089	25	502	0	16	2546	0	0	0	497
-Lipcse	EU	2665	22	444	1	0	2182	0	0	16	476
-Lipcse	EU	2228	2	359	0	0	1867	0	0	0	361
-Lipcse	EU	1948	0	257	0	0	1668	0	0	23	260
Lipcsemező	EUE	1736	19	234	1	18	1463	1	0	0	231
-Lipcsemező	EU	1623	40	222	0	2	1355	1	0	3	216
-Lipcse-Polyána	EU	1205	8	147	0	0	1050	0	0	0	145
-Lipcse-Polyána	EU	1127	0	111	0	0	984	0	0	32	119
Rókamező	EUE	1733	28	80	59	0	1563	2	0	1	69
-Rókamező	EU	1481	4	25	0	0	1447	4	0	1	51
-Rókamező	EU	1360	9	97	61	0	1193	0	0	0	62
-Rókamező	EU	1151	4	105	39	0	965	0	0	38	35
Szuhabaranka	EUE	1575	26	100	0	0	1447	1	0	1	89
-Szuhabaranka	EU	1090	10	0	0	0	1079	0	0	1	77
-Szuha-Bronyka	EU	1020	0	34	0	0	986	0	0	0	66
-Szucha-Bronyka	EU	803	1	48	0	0	732	0	0	22	50
Zárnya	EUE	1801	34	263	1	0	1503	0	0	0	260
-Zárnya	EU	1758	14	124	4	0	1616	0	0	0	222
-Zádnya	EU	1363	5	153	0	0	1205	0	0	0	153
-Zádnya	EU	1346	9	187	1	0	1116	0	0	33	118
Dolhai járás	61	19589	610	2285	394	84	16168	10	3	35	2072
Alsóbisztra	EUE	1979	195	27	0	0	1757	0	0	0	170

-Alsóbisztra	EU	1724	9	3	1	0	1710	1	0	0	149
-Alsó-Bisztra	EU	1339	6	124	0	0	1209	0	0	0	124
-Bisztra (Alsó-)	EU	1214	0	85	0	0	1090	0	0	39	88
Alsószelistye	EUE	1754	23	205	0	0	1516	0	0	10	212
-Alsószelistye	EU	1613	18	201	0	0	1394	0	0	0	200
-Alsó-Szelistye	EU	1338	0	152	0	0	1170	0	0	16	152
-Szelistye (Alsó-)	EU	1137	1	127	0	0	971	0	0	38	130
Berezna	EUE	2216	276	164	0	1	1774	0	0	1	325
-Berezna	EU	2002	29	147	0	2	1824	0	0	0	338
-Berezna	EU	1732	22	301	0	1	1406	1	0	1	289
-Berezna	EU	1104	7	227	0	0	853	0	0	17	236
Gernyés	EUE	1828	15	208	0	0	1605	0	0	0	207
-Gernyés	EU	1520	9	175	0	0	1330	0	0	6	175
-Gernyes	EU	1304	8	131	0	0	1163	0	0	2	133
-Gernyes	EU	1100	1	109	0	5	935	0	0	50	115
Herincse	EUE	4070	60	682	0	0	3319	1	0	8	702
-Herincse	EU	3521	69	159	2	0	3282	2	0	7	645
-Herincse	EU	1959	38	382	0	0	1539	0	0	0	382
-Herincse	EU	2488	0	341	0	0	2074	0	0	73	358
Huszt	EUE	10292	3505	1535	1	13	5230	3	0	5	2371
-Huszt	Eu	8716	3602	942	4	4	4161	0	0	3	1807
-Huszt	EU	7461	1837	1513	9	6	4082	0	0	14	1560
-Huszt	EU	6228	1414	1204	161	3	3275	0	0	171	1062
Husztköz	EUE	1432	20	18	0	0	1394	0	0	0	85
-Husztköz	EU	1306	23	95	0	0	1181	0	0	7	94
-Husztköz	EU	1177	5	117	0	1	1052	0	0	2	117
-Husztköz	EU	1090	14	92	0	0	941	0	0	43	94
Husztsófalva	EUE	888	84	259	0	0	545	0	0	0	262
-Husztsófalva	EU	775	30	244	0	0	501	0	0	0	243
-Sófalva	EU	710	32	212	0	1	465	0	0	0	208
-Sófalu	Eu	719	41	173	1	4	351	129	0	20	173
Iza	EUE	2842	86	252	0	2	2502	0	0	0	303
-Iza	EU	2505	36	219	0	2	2248	0	0	0	220
-Iza	EU	2127	23	186	0	0	1916	0	0	2	185
-Iza	EU	1934	21	127	0	0	1723	0	0	63	129
Keselymező	EUE	2546	11	412	0	0	2123	0	0	0	420
-Keselymező	EU	2040	10	287	0	0	1742	0	0	1	286
-Keselymező	EU	1732	14	283	0	0	1435	0	0	0	283
-Keselymező	EU	1567	9	237	0	0	1278	0	0	43	243

MÁRAMAROS vármegye	OTE	osz	mag	nem	szl	rom	rut	hor	sze	egy	zsi
Kövesliget	EUE	3936	207	500	2	1	3226	0	0	0	564
-Kövesliget	EU	3566	62	519	2	2	2980	0	0	1	517
-Kövesliget	EU	3183	29	433	1	1	2709	0	0	10	430
-Kövesliget	EU	2603	24	314	0	0	2196	0	0	69	328
Mihálka	EUE	784	15	42	0	0	727	0	0	0	41
-Mihálka	EU	662	19	31	0	0	611	0	0	1	27
-Mihálka	EU	615	18	22	0	0	572	0	0	3	22
-Mihálka	EU	531	5	22	0	0	484	0	0	20	22
Ósándorfalva	EUE	1285	4	383	0	1	897	0	0	0	382
-Ósándorfalva	EU	1071	6	307	0	0	758	0	0	0	307
-Sándorfalva	EU	986	0	255	0	0	731	0	0	0	255
-Sándorfalu	EU	698	2	174	1	0	507	0	0	14	182
Ötvösfalva	EUE	2032	9	66	0	0	1957	0	0	0	66
-Ötvösfalva	EU	1946	9	64	0	0	1852	0	0	21	64
-Ötvösfalva	EU	1657	6	46	0	0	1605	0	0	0	46
-Ötvösfalva	EU	1406	1	39	0	0	1317	0	0	49	41
Száldobos	EUE	1431	48	83	0	0	1300	0	0	0	82
-Száldobos	EU	1208	25	1	0	0	1182	0	0	0	53
-Száldobos	EU	1065	15	36	0	0	1014	0	0	0	36
-Száldobos	EU	899	25	35	0	1	817	0	0	21	35
Szeklencze	EUE	2496	51	518	0	0	1927	0	0	0	523
-Szeklencze	EU	2173	24	235	0	3	1903	0	0	8	473
-Szeklencze	EU	1894	21	474	0	0	1397	0	0	2	474
-Szeklencze	EU	1621	1	370	0	2	1212	0	0	36	378
Visk	EME	4839	3871	126	1	10	831	0	0	0	391
-Visk	EM	4443	3430	256	0	12	745	0	0	0	301
-Visk	EM	4054	2961	113	4	24	936	0	0	16	224
-Visk	EM	3616	2485	177	1	9	828	0	0	116	185
Huszti járás	61	46650	8480	5480	4	28	32630	4	0	24	7106
Batiza	FRF	1953	62	214	0	1640	14	0	0	23	213
-Batiza	FR	1807	59	279	46	1422	1	0	0	0	230
-Batiza	FR	1230	7	126	1	1087	2	0	0	7	120
-Batiza	FR	1084	8	57	0	1014	5	0	0	0	59
Dragomérfalva	FRF	2608	104	688	0	1801	1	0	0	14	671
-Dragomérfalva	FR	2194	85	596	6	1482	0	0	0	25	598
-Dragomérfalu	FR	1862	85	437	0	1306	7	0	0	27	441
-Dragomérfalu	FR	1546	35	293	0	1190	4	0	0	24	325

Felsőszelistye	FRF	3265	19	466	0	2779	0	0	0	1	465
-Felsőszelistye	FR	2793	29	465	0	2299	0	0	0	0	469
-Felső-Szelistye	FR	2516	11	433	0	2068	1	0	0	3	434
-Szelistye (Felső-)	FR	2166	17	108	0	2036	4	0	0	1	326
Glód	FRF	1021	7	240	0	774	0	0	0	0	237
-Glód	FR	941	4	224	0	713	0	0	0	0	222
-Glód	FR	843	2	179	0	657	0	0	0	5	179
-Glód	FR	761	3	131	0	624	0	0	0	3	133
Izakonyha	FRF	2081	26	450	0	1605	0	0	0	0	450
-Izakonyha	FR	1573	17	319	0	1237	0	0	0	0	320
-Konyha	FR	1534	8	293	0	1211	2	0	0	20	293
-Konyha	FR	1315	4	4	0	1304	0	0	0	3	222
Izasópatak	FRF	821	4	161	0	656	0	0	0	0	157
-Izasópatak	FR	727	0	124	0	603	0	0	0	0	124
-Szlatinka	FR	730	0	109	0	621	0	0	0	0	109
-Szlatinka	FR	676	0	107	0	559	0	0	0	10	109
Izaszacsal	FRF	3040	25	579	0	2418	4	0	0	14	574
-Izaszacsal	FR	2631	20	472	0	2128	0	0	0	11	473
-Szacsal	FR	2209	11	313	0	1839	0	0	0	46	313
-Szacsal	FR	1957	1	184	0	1766	0	0	0	6	210
Jód	FRF	2774	33	410	0	2330	1	0	0	0	410
-Jód	FR	2594	25	484	3	2053	6	0	0	23	484
-Jód	FR	2307	20	412	0	1819	14	0	0	42	411
-Joód	FR	2078	15	310	0	1717	8	0	0	28	317
Kisbocskó	FRF	1056	0	42	0	1014	0	0	0	0	42
-Kisbocskó	FR	882	0	54	0	828	0	0	0	0	56
-Kis-Bocskó	FR	742	0	47	0	695	0	0	0	0	47
-Bocskó (Kis-)	FR	633	0	42	0	587	0	0	0	4	42
Rozália	FRF	2759	82	743	0	1933	1	0	0	0	775
-Rozália	FR	2363	26	647	0	1690	0	0	0	0	645
-Rozávlya	FR	1827	20	431	0	1376	0	0	0	0	432
-Rozávlya	FR	1791	20	411	0	1345	0	0	0	15	409
Sajó	FRF	1771	19	445	0	1295	1	0	0	11	440
-Sajó	FR	1437	24	375	0	1038	0	0	0	0	374
-Sajó	FR	1231	14	314	0	871	0	0	0	32	313
-Sajó	FR	1022	8	136	0	867	1	0	0	10	232
Sajómező	FRF	1144	1	185	0	958	0	0	0	0	185
-Sajómező	FR	942	0	160	0	782	0	0	0	0	158
-Sajó-Polyána	FR	941	0	135	0	803	0	0	0	3	135
-Polyána (Sajó-)	FR	825	2	63	0	749	1	0	0	10	94

MÁRAMAROS vármegye	OTE	osz	mag	nem	szl	rom	rut	hor	sze	egy	zsi
Szurdok	FRF	3287	31	357	0	2899	0	0	0	0	357
-Szurdok	FR	3006	10	331	0	2661	2	0	0	2	329
-Szurdok	FR	2663	40	190	0	2433	0	0	0	0	270
-Szurdok	FR	2314	9	189	0	2116	0	0	0	0	194
Izavölgyi járás	77	27580	413	4980	0	22102	22	0	0	63	4976
Alsóhidegpatak	EUE	1156	13	172	0	0	971	0	0	0	172
-Alsóhidegpatak	EU	1146	6	174	0	0	966	0	0	0	174
-Alsó-Hidegpatak	EU	976	5	135	0	0	836	0	0	0	135
-Hidegpatak (Alsó-)	EU	846	1	122	0	0	707	0	0	16	124
Alsókalocsa	EUE	2979	66	255	0	0	2658	0	0	0	260
-Alsókalocsa	EU	2724	33	252	1	0	2438	0	0	0	243
+Kalocsa-Imsád	CU	697	6	38	0	0	653	0	0	0	36
+Kalocsa-Láz	CU	1562	13	138	0	0	1411	0	0	0	131
+Imsád (Kalocsa-)	CU	513	6	16	0	0	471	0	0	20	26
+Láz (Kalocsa-)	CU	1175	9	98	0	0	1024	1	0	43	101
Alsószinevér	EUE	2857	71	412	0	1	2373	0	0	0	410
-Alsószinevér	EU	2606	42	424	1	1	2138	0	0	0	387
-Szinevér	EU	2333	22	318	0	0	1992	0	0	1	299
-Szinevér	EU	1907	29	232	1	5	1570	0	0	70	218
Bükköspatak	EUE	754	8	49	0	0	697	0	0	0	48
-Bükköspatak	EU	641	6	46	0	0	589	0	0	0	46
-Bukócz	EU	518	4	38	0	0	476	0	0	0	38
-Bukócz	EU	518	1	33	1	0	471	0	0	12	36
Cserjés	EUE	1131	2	60	0	0	1069	0	0	0	60
-Cserjés	EU	864	2	188	0	0	674	0	0	0	188
-Lozánszka	EU	742	2	37	0	0	703	0	0	0	39
-Lozánszka	EU	597	1	27	0	0	550	0	0	19	27
Csuszka	EUE	529	7	118	0	0	404	0	0	0	120
-Csuszka	EU	473	6	109	0	0	358	0	0	0	108
-Tyuska	EU	365	0	89	0	0	275	0	0	1	89
-Tyuska	EU	352	0	69	0	0	269	0	0	14	72
Felsőhidegpatak	EUE	1026	3	211	0	0	809	1	0	2	211
-Felsőhidegpatak	EU	864	0	44	0	0	820	0	0	0	45
-Felső-Hidegpatak	EU	807	0	149	0	0	658	0	0	0	149
-Hidegpatak (Felső-)	EU	770	0	131	0	0	616	0	0	23	138
Felsőkalocsa	EUE	1456	12	164	0	0	1280	0	0	0	162

-Felsőkalocsa	EU	1369	12	155	0	0	1202	0	0	0	159
-Kalocsa-Nyegrovecz	EU	378	0	81	0	0	297	0	0	0	81
-Nyegrovecz	EU	328	0	36	0	0	272	0	0	20	42
Felsőszinevér	EUE	1093	20	45	0	1	1026	0	0	1	34
-Felsőszinevér	EU	1049	14	66	0	0	969	0	0	0	22
-Szinevér-Polyána	EU	1015	31	27	0	0	956	0	0	1	13
-Szinevér-Polyána	EU	940	17	33	0	0	832	0	0	58	25
Fülöpfalva	EUE	822	5	114	0	0	702	1	0	0	112
-Fülöpfalva	EU	753	10	102	0	0	641	0	0	0	101
-Pilipecz	EU	605	4	86	0	0	515	0	0	0	86
-Pilipecz	EU	595	2	75	0	0	500	0	0	18	78
Iszka	EUE	922	42	270	0	1	608	1	0	0	269
-Iszka	EU	799	30	200	0	1	568	0	0	0	199
-Iszka	EU	695	20	152	0	0	511	0	0	12	151
-Iszka	EU	634	9	121	0	0	494	0	0	10	123
Kelecsény	EUE	762	16	49	0	0	697	0	0	0	49
-Kelecsény	EU	681	11	57	0	0	613	0	0	0	56
-Kelecsén	EU	616	12	43	0	0	561	0	0	0	43
-Kelecsény	EU	604	2	39	0	0	550	0	0	13	39
Kispatak	EUE	941	17	134	0	0	789	0	0	1	131
-Kispatak	EU	830	12	134	0	0	684	0	0	0	135
-Ricska	EU	724	6	106	0	0	612	0	0	0	106
-Ricska	EU	689	0	90	0	0	572	0	0	27	92
Lengyelszállás	EUE	527	5	18	0	0	504	0	0	0	18
-Lengyelszállás	EU	364	1	0	0	0	363	0	0	0	0
-Lyahovecz	EU	435	1	3	0	0	431	0	0	0	3
-Lyahovecz	EU	260	0	0	0	1	258	0	0	1	0
Majdánka	EUE	2622	50	826	1	1	1744	0	0	0	833
-Majdánka	EU	2333	58	813	3	2	1454	0	0	3	796
-Majdánka	EU	2143	64	646	4	4	1417	0	0	8	607
-Holyatin (Nagy-)	EU	1555	37	394	0	0	1088	0	0	36	411
Ökörmező	EUE	3649	266	695	0	2	2678	0	1	7	718
-Ökörmező	EU	2936	154	516	0	1	2257	0	0	8	533
-Ökörmező	EU	2321	61	407	0	1	1840	0	0	12	404
-Ökörmező	EU	2077	49	257	2	0	1695	0	0	74	269
Padócz	EUE	391	3	45	0	0	343	0	0	0	45
-Padócz	EU	358	0	44	0	0	314	0	0	0	44
-Podobócz	EU	354	0	35	0	0	319	0	0	0	35
-Podobocz	EU	286	0	29	0	0	254	0	0	3	29
Pereszlő	EUE	1391	6	220	1	0	1158	6	0	0	220
-Pereszlő	EU	1215	3	247	0	0	964	0	0	1	247
-Priszlop	EU	1057	6	204	0	0	847	0	0	0	204
-Priszlop	EU	934	1	157	0	0	747	0	0	29	164
MÁRAMAROS vármegye	OTE	osz	mag	nem	szl	rom	rut	hor	sze	egy	zsi
Rekettye	EUE	370	3	0	0	0	367	0	0	0	0
-Rekettye	EU	262	0	0	0	0	262	0	0	0	0
-Rekita	EU	286	0	0	0	0	286	0	0	0	0
-Rekita	EU	142	0	0	0	0	139	0	0	3	0
Repenye	EUE	1626	13	267	0	0	1346	0	0	0	267
-Repenye	EU	1386	15	172	0	1	1198	0	0	0	218
-Ripinye	EU	1107	2	184	0	0	917	0	0	4	184
-Ripinye	EU	913	7	118	0	0	770	0	0	18	121
Rosztoka	EUE	535	5	68	0	0	462	0	0	0	68
-Rosztoka	EU	512	5	87	0	0	420	0	0	0	87
-Rosztoka	EU	498	4	66	0	0	428	0	0	0	66
-Rosztoka	EU	470	1	52	0	0	413	0	0	4	47
Tarfalu	EUE	774	6	140	0	0	628	0	0	0	140
-Tarfalu	EU	731	6	119	0	0	604	0	0	2	120
-Ó-Holyátin	EU	646	7	101	0	0	536	0	0	2	101
-Holyatin (Ó-)	EU	417	1	57	0	0	352	0	0	7	58
Tarújfalu	EUE	1064	9	156	0	0	898	1	0	0	157
-Tarújfalu	EU	810	9	117	0	0	684	0	0	0	117
-Uj-Holyátin	EU	892	1	146	0	0	745	0	0	0	146
-Holyatin (Uj-)	EU	805	0	113	0	0	679	0	0	13	117
Toronya	EUE	1212	18	333	0	0	861	0	0	0	337
-Toronya	EU	1034	21	314	0	0	699	0	0	0	315
-Toronya	EU	901	21	232	0	0	648	0	0	0	232
-Toronya	EU	680	0	172	0	1	489	0	0	18	173
Vizköz	EUE	547	1	87	0	0	459	0	0	0	86
-Vizköz	EU	405	0	69	0	0	336	0	0	0	69
-Szolyma	EU	401	0	60	0	0	341	0	0	0	60
-Szolyma	EU	317	0	30	0	0	283	0	0	4	31
Vucskómező	EUE	568	6	39	0	0	523	0	0	0	28
-Vucskómező	EU	531	1	34	0	0	495	0	0	1	32
-Vucskómező	EU	458	7	27	0	0	424	0	0	0	23
-Vucskómező	EU	383	0	8	0	0	361	0	0	14	7
Ökörmezői járás	47	31704	673	4947	2	6	26054	10	1	11	4955
Aknasugatag	FMF	1805	1713	68	0	19	2	0	0	3	111
-Aknasugatag	FM	1792	1782	4	0	4	0	0	0	2	78

-Aknasugatag	FM	1690	1651	24	0	12	1	0	0	2	0
-Sugatag (Akna-)	FM	1633	1533	29	3	49	9	0	0	10	10
Barczánfalva	FRF	3362	37	504	0	2795	1	0	0	25	510
-Barczánfalva	FR	3025	40	504	0	2480	1	0	0	0	504
-Barczánfalva	FR	2633	43	408	0	2157	0	0	0	25	408
-Barczánfalu	FR	2415	15	0	0	2387	11	0	0	2	393
Bárdfalva	FRF	2264	5	561	0	1696	2	0	0	0	568
-Bárdfalva	FR	2063	243	264	0	1556	0	0	0	0	485
-Bárdfalu	FR	1864	13	388	0	1459	0	0	0	4	390
-Bárdfalva	FR	1509	18	91	0	1389	2	0	0	9	266
Bréb	FRF	1690	1	203	0	1470	0	0	0	16	203
-Bréb	FR	1531	190	0	0	1341	0	0	0	0	190
-Bréb	FR	1382	3	167	0	1188	0	0	0	24	180
-Bréb	FR	1139	1	153	0	975	0	0	0	10	152
Budfalva	FRF	2642	123	461	0	2057	1	0	0	0	447
-Budfalva	FR	2477	111	9	0	2356	1	0	0	0	435
-Budfalu	FR	1958	21	298	0	1624	1	0	0	14	297
-Budfalu	FR	1761	7	236	0	1518	0	0	0	0	246
Desze	FRF	1126	21	121	0	984	0	0	0	0	121
-Desze	FR	1003	6	0	0	996	1	0	0	0	96
-Desze	FR	1023	12	104	0	907	0	0	0	0	104
-Desze	FR	894	3	87	0	799	0	0	0	5	87
Disznópataka	FRF	571	0	32	0	539	0	0	0	0	32
-Disznópataka	FR	517	0	0	0	517	0	0	0	0	28
-Disznópatak	FR	461	0	36	0	425	0	0	0	0	36
-Disznópatak	FR	398	0	49	0	347	2	0	0	0	47
Falusugatag	FRF	1156	3	59	0	1076	0	0	0	18	59
-Falusugatag	FR	1086	37	17	0	1032	0	0	0	0	52
-Falu-Sugatag	FR	987	3	49	0	926	0	0	0	9	47
-Sugatag (Falu-)	FR	862	1	33	0	828	0	0	0	0	33
Farkasrév	FRF	1999	25	155	1	1817	1	0	0	0	163
-Farkasrév	FR	1761	80	68	0	1611	1	0	0	1	144
-Farkasrév	FR	1423	43	64	0	1313	3	0	0	0	85
-Farkasrév	FR	1106	2	60	0	1039	0	0	0	5	57
Fejérfalva	FRF	441	5	49	0	387	0	0	0	0	49
-Fejérfalva	FR	380	0	40	0	340	0	0	0	0	41
-Fejérfalu	FR	335	0	33	0	302	0	0	0	0	30
-Fejérfalu	FR	1103	17	217	0	821	8	0	0	40	222
Felsőkálinfalva	FRF	1778	7	133	0	1638	0	0	0	0	134
-Felsőkálinfalva	FR	1642	4	44	0	1592	2	0	0	0	109
-Felső-Kálinfalu	FR	1576	9	107	0	1452	7	0	0	1	108
-Kalinfalu (Felső-)	FR	1527	20	120	0	1369	6	0	0	12	122

MÁRAMAROS vármegye	OTE	osz	mag	nem	szl	rom	rut	hor	sze	egy	zsi
Hernécs	FRF	798	6	105	0	687	0	0	0	0	105
-Hernécs	FR	764	5	0	0	759	0	0	0	0	96
-Hernécs	FR	706	2	88	0	614	0	0	0	2	89
-Hernécs	FR	622	1	85	0	536	0	0	0	0	84
Hotinka	FRF	428	6	10	0	412	0	0	0	0	10
-Hotinka	FR	409	7	14	0	386	0	0	0	2	14
-Hotinka	FR	387	2	0	0	385	0	0	0	0	9
-Hotinka	FR	386	0	18	0	365	0	0	0	3	18
Krácsfalva	FRF	1448	41	119	1	1256	17	0	0	14	124
-Krácsfalva	FR	1137	9	88	0	1032	1	0	0	7	89
-Krácsfalu	FR	1068	10	68	0	990	0	0	0	0	67
-Krácsfalu	FR	951	7	58	0	884	2	0	0	0	57
Máragyulafalva	FRF	1821	32	174	0	1615	0	0	0	0	175
-Máragyulafalva	FR	1763	37	160	0	1565	1	0	0	0	164
-Gyulafalu	FR	1501	9	162	0	1318	1	0	0	11	162
-Gyulafalu	FR	1353	20	110	0	1218	5	0	0	0	108
Mikolapatak	FRF	1155	1	82	0	1070	2	0	0	0	81
-Mikolapatak	FR	1070	2	95	0	971	2	0	0	0	95
-Mikolapatak	FR	1089	1	115	0	972	0	0	0	1	115
-Mikolapatak	FR	928	0	85	0	842	1	0	0	0	88
Nánfalva	FRF	771	1	87	0	683	0	0	0	0	86
-Nánfalva	FR	700	8	0	0	691	1	0	0	0	71
-Nánfalu	FR	663	1	59	0	600	0	0	0	3	59
-Nánfalu	FR	585	0	54	0	527	1	0	0	3	53
Somosfalva	FRF	459	1	14	0	444	0	0	0	0	14
-Somosfalva	FR	403	2	9	0	392	0	0	0	0	8
-Somfalu	FR	344	1	14	0	329	0	0	0	0	14
-Somfalva	FR	297	5	0	0	292	0	0	0	0	19
Szerfalva	FRF	1035	21	119	0	885	1	0	0	9	117
-Szerfalva	FR	969	4	127	0	838	0	0	0	0	127
-Szerfalu	FR	845	1	92	0	742	0	0	0	10	92
-Szerfalu	FR	809	12	109	0	688	0	0	0	0	110
Váncsfalva	FRF	1469	5	119	0	1345	0	0	0	0	152
-Váncsfalva	FR	1365	5	0	0	1358	2	0	0	0	112
-Váncsfalva	FR	1238	2	88	0	1123	0	0	0	25	87

-Váncsfalu	FR	1070	0	74	0	996	0	0	0	0	79
Sugatagi járás	62	28218	2054	3175	2	22875	27	0	0	85	3261
Aknaszlatina	EME	2330	2312	2	0	10	3	1	0	2	0
-Aknaszlatina	EM	2325	2302	2	0	16	0	1	0	4	0
-Akna-Szlatina	EM	2052	1521	1	2	436	70	0	0	22	20
-Szlatina (Akna-)	EM	1715	1074	7	2	529	36	1	0	66	0
Alsóapsa	ERE	5602	32	746	0	4651	173	0	0	0	749
-Alsóapsa	ER	4650	22	662	0	3929	37	0	0	0	663
-Alsó-Apsa	ER	3998	21	542	0	3133	294	0	0	8	542
-Apsa (Alsó-)	ER	3466	19	397	0	2542	384	0	0	124	409
Alsóróna	FRF	2042	0	404	0	1624	14	0	0	0	404
-Alsóróna	FR	1856	1	450	0	1403	2	0	0	0	452
-Alsó-Róna	FR	1541	8	396	0	1127	10	0	0	0	396
-Róna (Alsó-)	FR	1256	4	292	0	947	13	0	0	0	304
Faluszlatina	EnE	3860	470	1834	3	1529	9	0	0	15	1838
-Faluszlatina	En	3354	285	1640	0	1398	18	0	0	13	1636
-Falu-Szlatina	Er	2825	249	1215	4	1264	52	0	0	41	1200
-Szlatina (Falu-)	ER	1927	149	639	1	1037	12	0	0	89	674
Felsőapsa	EUE	4704	50	1027	0	32	3594	0	0	1	1029
-Felsőapsa	EU	2760	33	249	0	36	2442	0	0	0	552
-Felső-Apsa-Apsicza	EU	2242	11	539	0	6	1686	0	0	0	543
-Apsa (Felső-)	EU	1912	5	303	0	3	1565	0	0	36	312
Felsőróna	FUF	3137	379	198	0	9	2547	0	0	4	539
-Felsőróna	FU	2900	162	95	3	86	2489	59	0	6	465
-Felső-Róna	FU	2270	163	381	0	12	1708	0	0	6	395
-Róna (Felső-)	FU	1880	114	237	0	0	1528	0	0	1	236
Hosszúmező	FMF	2588	2230	70	0	47	241	0	0	0	336
-Hosszúmező	FM	2350	1782	138	0	88	341	0	0	1	250
-Hosszúmező	FM	2012	1238	171	1	36	564	0	0	2	166
-Hosszúmező	FM	1759	1115	96	0	25	522	0	0	1	124
Kabolapatak	FRF	2287	601	53	0	1631	0	0	0	2	554
-Kabolapatak	FR	1672	41	389	0	1222	16	0	0	4	447
-Kabolapatak	FR	1587	18	306	0	1235	16	0	0	12	308
-Kabolapatak	FR	1472	31	275	0	1155	11	0	0	0	273
Középapsa	ERE	3719	22	489	0	3196	12	0	0	0	489
-Középapsa	ER	3230	34	0	0	3153	43	0	0	0	425
-Közép-Apsa	ER	2700	8	290	0	2397	2	0	0	3	298
-Apsa (Közép-)	ER	2287	10	253	0	1954	3	0	0	67	259
Rónaszék	FMF	1494	1471	9	0	9	3	0	0	2	19
-Rónaszék	FM	1536	1513	11	0	6	5	0	0	1	7
-Rónaszék	FM	1552	1391	4	0	124	30	0	0	3	0
-Rónaszék	FM	1507	1490	4	0	0	10	0	0	3	0

MÁRAMAROS vármegye	OTE	osz	mag	nem	szl	rom	rut	hor	sze	egy	zsi
Szaploncza	FRF	3475	131	1168	10	2152	9	0	0	5	1134
-Szaploncza	FR	2658	60	817	25	1730	25	0	0	1	797
-Szaploncza	FR	2682	40	870	54	1669	34	0	0	15	849
-Szaploncza	FR	1982	36	550	1	1382	8	0	0	5	573
Szarvaszó	FRF	1152	221	87	0	843	1	0	0	0	214
-Szarvaszó	FR	1103	52	0	0	1033	18	0	0	0	142
-Szarvaszó	FR	941	44	109	0	748	40	0	0	0	120
-Szarvaszó	FR	692	29	77	0	563	23	0	0	0	75
Szentmihálykörtvélyes	EUE	1705	16	133	0	12	1544	0	0	0	133
-Szentmihálykörtvélyes	EU	1483	23	10	0	1	1449	0	0	0	95
-Körtvélyes	EU	1307	25	77	0	9	1195	1	0	0	78
-Körtvélyes	EU	1197	16	57	0	15	1061	0	0	48	59
Tiszafejéregyház	ERE	1676	50	265	0	1338	23	0	0	0	277
-Tiszafejéregyház	ER	1418	61	158	0	1169	30	0	0	0	288
-Fejéregyháza	ER	1305	23	260	0	976	32	0	0	14	260
-Fejéregyháza	ER	284	0	41	0	243	0	0	0	0	42
Tiszakarácsonyfalva	FNF	2517	58	1331	0	26	1101	0	0	1	1330
-Tiszakarácsonyfalva	FN	2201	61	1265	1	31	842	0	0	1	1285
-Karácsonfalu	FN	1815	23	1120	0	22	641	0	0	9	1121
-Karácsonfalu	FN	1468	19	809	0	6	634	0	0	0	799
Tiszaveresmart	FuF	779	266	112	1	133	266	1	0	0	108
-Tiszaveresmart	Fu	643	207	97	1	108	230	0	0	0	84
-Veresmart	Fm	534	259	21	4	78	171	0	0	1	59
-Veresmart	Fu	406	132	63	0	41	163	0	0	7	42
Szigeti járás (Máramaros)	62	43067	8309	7928	14	17242	9540	2	0		
Alsókálinfalva	EUE	2039	6	445	0	0	1588	0	0	0	439
-Alsókálinfalva	EU	1718	7	0	0	0	1711	0	0	0	318
-Alsó-Kálinfalu	EU	1208	8	249	0	0	951	0	0	0	249
-Kalinfalu (Alsó-)	EU	1152	7	188	0	0	932	0	0	25	191
Bedőháza	EUE	2503	66	412	0	14	2011	0	0	0	405
-Bedőháza	EU	2201	38	402	0	9	1752	0	0	0	397
-Bedő	EU	2011	42	386	2	12	1569	0	0	0	386
-Bedö	EU	1810	29	167	0	12	1541	0	0	61	304

Brusztura	EUE	1655	54	266	2	0	1333	0	0	0	210
-Brusztura	EU	1379	48	176	0	0	1155	0	0	0	157
-Brusztura	EU	1201	43	93	0	0	1065	0	0	0	78
-Brusztura	EU	1118	14	72	0	1	961	0	0	70	58
Dombó	EUE	3984	80	831	0	1	3072	0	0	0	722
-Dombó	EU	3377	68	79	0	7	3222	0	0	1	601
-Dombó	EU	2630	70	480	0	3	2077	0	0	0	432
-Dombó	EU	2272	34	362	0	0	1800	0	0	76	347
Gánya	EUE	2470	77	626	0	0	1767	0	0	0	627
-Gánya	EU	2075	34	278	0	1	1762	0	0	0	577
-Gánya	EU	1799	7	498	1	0	1293	0	0	0	501
-Gánya	EU	1583	11	356	0	0	1172	0	0	44	365
Irhócz	EUE	3150	110	548	0	2	2490	0	0	0	591
-Irhócz	EU	2939	28	9	0	5	2897	0	0	0	515
-Irholcz	EU	2766	28	477	0	2	2259	0	0	0	478
-Irholcz	EU	2421	26	184	0	6	2089	0	0	116	409
Kerekhegy	EME	340	319	19	0	0	2	0	0	0	19
-Kerekhegy	EM	311	259	0	0	1	51	0	0	0	17
-Kerekhegy	EM	333	202	16	0	3	112	0	0	0	15
-Kerekhegy	EM	335	169	15	0	1	137	0	0	13	9
Királymező	ENE	906	77	795	0	1	33	0	0	0	73
-Királymező	EN	835	61	743	0	2	29	0	0	0	72
-Királymező	EN	747	59	656	1	0	31	0	0	0	45
-Királymező	EN	619	65	500	1	0	25	0	0	28	19
Kiskirva	EUE	718	3	132	0	0	583	0	0	0	132
-Kiskirva	EU	669	7	113	0	0	547	0	0	2	110
-Kis-Kirva	EU	555	0	87	0	0	468	0	0	0	87
-Kirva (Kis-)	EU	528	4	100	0	0	411	0	0	13	101
Kökényes	EUE	3093	57	879	0	3	2153	0	1	0	866
-Kökényes	EU	2759	39	722	0	12	1986	0	0	0	711
-Kökényes	EU	2263	40	523	0	4	1696	0	0	0	547
-Kökényes	EU	2024	3	465	1	7	1503	0	0	45	475
Nagykirva	EUE	946	6	233	0	0	707	0	0	0	233
-Nagykirva	EU	886	6	191	0	0	689	0	0	0	191
-Nagy-Kirva	EU	802	0	179	0	0	623	0	0	0	179
-Kirva (Nagy-)	EU	641	1	111	0	0	510	0	0	19	117
Németmokra	ENE	730	47	654	0	1	28	0	0	0	20
-Németmokra	EN	696	36	649	0	0	11	0	0	0	12
-Német-Mokra	EN	702	35	650	0	0	17	0	0	0	16
-Mokra (Német-)	EN	554	23	471	0	0	37	0	0	23	6
Nyágova	EUE	1162	11	139	0	0	1012	0	0	0	138
-Nyágova	EU	933	4	139	0	0	790	0	0	0	139
-Nyágova	EU	912	10	120	0	0	778	0	0	4	118
-Nyágova	EU	829	4	92	0	0	692	0	0	41	99

MÁRAMAROS vármegye	OTE	osz	mag	nem	szl	rom	rut	hor	sze	egy	zsi
Nyéresháza	EUE	1586	168	356	0	1	1061	0	0	0	426
-Nyéresháza	EU	1315	39	6	0	0	1270	0	0	0	311
-Alsó-Neresznicze	EU	1139	36	221	0	0	879	0	0	3	219
-Neresznicze (Alsó-)	EU	976	18	166	0	0	767	0	0	25	171
Oroszmokra	EUE	952	12	343	0	0	597	0	0	0	107
-Oroszmokra	EU	764	0	1	0	0	763	0	0	0	90
-Orosz-Mokra	EU	608	9	99	0	0	500	0	0	0	62
-Mokra (Orosz-)	EU	498	1	62	0	0	415	0	0	20	41
Pelesalja	EUE	599	9	62	0	0	528	0	0	0	61
-Pelesalja	EU	490	11	51	0	0	428	0	0	0	51
-Pudplesa	EU	355	3	42	0	0	310	0	0	0	42
-Pudplésa	EU	397	0	65	0	0	325	0	0	7	68
Széleslonka	EUE	1571	15	161	0	2	1393	0	0	0	160
-Széleslonka	EU	1294	14	3	0	1	1276	0	0	0	107
-Széles-Lonka	EU	975	1	72	0	2	898	0	0	2	71
-Lonka (Széles-)	EU	972	0	60	0	2	879	0	0	31	62
Taraczköz	EUE	1614	210	339	1	10	1053	0	0	1	358
-Taraczköz	EU	1308	171	301	1	1	832	0	0	2	302
-Taraczköz	EU	1070	97	248	1	2	719	0	0	3	243
-Taraczköz	EU	888	42	160	0	2	663	0	0	21	155
Taraczkraszna	EUE	738	10	34	0	0	694	0	0	0	34
-Taraczkraszna	EU	717	6	37	0	1	673	0	0	0	37
-Krásznisora	EU	587	4	12	0	0	571	0	0	0	12
-Krasznisora	EU	459	3	5	0	0	431	0	0	20	4
Taraczújfalu	EUE	1788	7	250	0	0	1531	0	0	0	251
-Taraczújfalu	EU	1680	9	150	0	0	1521	0	0	0	236
-Felső-Neresznicze	EU	1557	7	212	0	2	1331	0	0	5	210
-Neresznicze (Felső-)	EU	1425	0	154	0	0	1208	0	0	63	156
Tereselpatak	EUE	1218	14	21	0	5	1178	0	0	0	21
-Tereselpatak	EU	948	14	34	0	0	900	0	0	0	28
-Tereselpatak	EU	929	16	36	0	34	843	0	0	0	33
-Tereselpatak	EU	677	0	18	0	1	641	0	0	17	15
Taracvízi járás	61	33762	1358	7545	3	40	24814	0	1	1	589

Bustyaháza	EUE	2056	296	465	0	2	1293	0	0	0	579
-Bustyaháza	EU	1666	183	396	0	0	1084	0	0	3	448
-Falu-Bustyaháza	EU	1619	212	363	0	1	1040	0	0	3	361
-Bustyaháza (Falu-)	EU	1240	149	65	0	6	966	0	0	54	142
Csománfalva	EUE	1605	10	234	0	0	1361	0	0	0	231
-Csománfalva	EU	1402	14	209	0	0	1178	0	0	1	211
-Csománfalu	EU	1299	14	175	0	1	1103	0	0	6	175
-Csománfalva	EU	1124	6	161	0	0	928	0	0	29	170
Darva	EUE	725	10	120	0	0	595	0	0	0	120
-Darva	EU	667	10	134	0	0	523	0	0	0	134
-Darva	EU	640	17	124	0	0	499	0	0	0	124
-Darva	EU	661	4	139	0	0	498	0	0	20	145
Dulfalva	EUE	1278	4	68	0	0	1206	0	0	0	68
-Dulfalva	EU	1135	0	77	0	0	1058	0	0	0	77
-Dulfalva	EU	1079	0	74	0	2	996	0	0	7	73
-Dulfalva	EU	926	2	34	1	0	860	0	0	29	34
Handalbustyaháza	EME	709	503	190	2	2	12	0	0	0	208
-Handalbustyaháza	EM	593	409	111	3	3	58	0	0	9	155
-Handal-Bustyaháza	EM	692	468	168	1	0	53	0	0	2	146
-Bustyaháza (Handal-)	EM	541	373	59	0	1	87	0	0	21	30
Kricsfalva	EUE	1384	31	144	0	0	1209	0	0	0	144
-Kricsfalva	EU	1314	16	130	0	2	1158	0	0	8	128
-Kricsfalva	EM	1222	795	104	0	0	323	0	0	0	104
-Kricsfalva	EU	1115	5	93	0	1	984	0	0	32	98
Pálosremete	FUF	1283	19	348	3	105	808	0	0	0	340
-Pálosremete	FU	960	18	313	1	31	597	0	0	0	312
-Remete	FU	902	30	313	0	19	540	0	0	0	319
-Remete	FU	789	30	240	0	34	484	0	0	1	242
Talaborfalu	EUE	2540	38	165	0	1	2336	0	0	0	162
-Talaborfalu	EU	2172	28	110	0	0	2034	0	0	0	110
-Talaborfalva	EU	2099	9	132	2	0	1956	0	0	0	132
-Talaborfalu	EU	1940	6	109	0	0	1771	0	0	54	116
Técső	EME	5910	4482	434	1	43	855	1	0	94	874
-Técső	EM	4550	2913	367	5	32	1216	0	0	17	591
-Técső	EM	3733	3257	199	0	9	256	5	0	7	490
-Técső	EM	2954	1867	317	1	19	650	0	0	100	318
Uglya	EUE	3207	25	709	0	0	2473	0	0	0	707
-Uglya	EU	2855	22	568	2	0	2245	0	0	18	564
-Uglya	EU	2497	25	432	0	0	2022	0	0	18	431
-Uglya	EU	2201	12	367	0	0	1753	0	0	69	379
Újbárd	EUE	992	13	167	0	0	799	0	0	13	169
-Újbárd	EU	870	9	143	0	0	718	0	0	0	149
-Ujbárd	EU	833	0	159	0	0	668	0	0	6	159
-Uj-Bárd	EU	632	2	113	0	0	502	0	0	15	115

MÁRAMAROS vármegye	OTE	osz	mag	nem	szl	rom	rut	hor	sze	egy	zsi
Úrmező	EUE	1786	73	342	0	0	1312	0	0	59	340
-Úrmező	EU	1602	145	291	0	0	1165	0	0	1	293
-Urmező	EU	1599	167	331	0	3	945	0	0	153	388
-Urmező	EU	1274	64	258	0	7	776	0	0	169	272
Vajnág	EUE	1141	40	284	0	3	814	0	0	0	288
-Vajnág	EU	978	24	257	0	0	678	0	0	19	256
-Vajnág	EU	876	41	225	0	0	610	0	0	0	223
-Vajnág	EU	777	38	168	0	0	564	0	0	7	190
Técsői járás	61	24616	5544	3670	6	156	15073	1	0	166	4230
Bilin	EUE	818	38	60	0	0	719	0	0	1	60
-Bilin	EU	745	42	65	1	0	637	0	0	0	66
<Rahó része volt.	EU	0	0	0	0	0	0	0	0	0	0
Gyertyánliget	EmE	1832	770	288	4	11	755	0	0	4	278
-Gyertyánliget	Em	1778	825	215	6	16	694	0	0	22	205
-Kabola-Polyána	EM	1406	773	41	7	7	574	0	0	4	173
-Kabola-Polyána	EM	1171	593	78	1	1	446	0	0	52	98
Kaszómező	EUE	2098	33	143	2	7	1905	0	0	8	144
-Kaszómező	EU	1735	18	62	0	4	1651	0	0	0	62
-Kaszó-Polyána	EU	1588	22	55	0	3	1507	0	0	1	51
-Kaszó-Polyána	EU	1348	13	39	0	1	1254	0	0	41	33
Kőrösmező	EUE	9795	1461	1484	8	9	6824	1	1	7	1520
-Kőrösmező	EU	9029	1466	1435	5	2	6099	0	0	22	1626
-Kőrösmező	EU	7620	781	1271	2	6	5552	0	0	8	1193
-Kőrösmező	EU	6391	451	794	0	2	4959	0	0	185	786
Lonka	EUE	2385	131	194	0	2	2057	0	0	1	197
-Lonka	EU	1961	99	209	0	12	1638	0	0	3	208
-Kis-Lonka	EU	1945	73	168	1	3	1697	0	0	3	168
-Lonka (Kis-)	EU	1613	57	122	1	8	1421	0	0	4	123
Nagybocskó	EUE	5955	1646	1177	2	35	3078	0	0	17	1163
-Nagybocskó	Eu	5294	1530	1093	6	50	2589	1	0	25	1054
-Nagy-Bocskó	EU	4538	1272	837	25	78	2312	0	0	14	786

-Bocskó (Nagy-)	EU	3605	809	558	26	52	2006	0	0	154	520
Rahó	EUE	6577	1177	917	2	33	4432	2	0	14	807
-Rahó	EU	5873	896	772	2	23	4157	5	0	18	592
-Rahó	EU	5767	417	952	0	2	4384	0	0	12	545
-Rahó (Bocskó-)	EU	2482	201	409	1	0	1771	0	0	100	230
Rászócska	EUE	586	2	24	0	1	557	0	0	2	24
-Rászócska	EU	522	7	16	0	1	496	0	0	2	16
-Roszucska	EU	456	0	9	0	0	447	0	0	0	9
-Roszuska	EU	253	0	5	0	0	245	0	0	3	5
Terebesfejérpatak	EUE	2251	611	217	7	10	1316	4	0	86	334
-Terebesfejérpatak	EU	2185	446	319	13	47	1294	2	0	64	317
-Trebusa-Fejérpatak	EU	1881	282	271	18	21	1261	0	0	28	226
+Fejérpatak	CU	629	105	55	4	13	387	0	0	65	11
+Trebusa	Cu	1329	348	186	11	14	664	0	0	106	154
Tiszabogdány	EUE	3419	231	360	1	4	2823	0	0	0	305
-Tiszabogdány	EU	2963	171	404	2	4	2378	0	0	4	318
-Bogdán	EU	2596	98	300	1	4	2189	0	0	4	234
-Bogdán	EU	2060	57	171	0	1	1761	0	0	70	123
Tiszaborkút	EUE	1227	66	145	0	1	1015	0	0	0	147
-Tiszaborkút	EU	920	66	92	1	0	758	0	0	3	77
-Borkut	EU	832	26	36	0	0	770	0	0	0	32
-Borkut	EU	721	8	25	0	0	672	0	0	16	23
Tiszavölgyi járás	62	36943	6166	5009	26	113	25481	7	1	140	4979
Alsóvisó	FRF	3852	39	564	0	3247	2	0	0	0	563
-Alsóvisó	FR	3501	32	545	0	2923	1	0	0	0	542
-Alsó-Visó	FR	3036	11	465	0	2557	3	0	0	0	457
-Vissó (Alsó-)	FR	2568	14	448	0	2106	0	0	0	0	444
Borsa	FRF	9343	378	2321	0	6493	133	0	0	18	2260
-Borsa	FR	7758	403	1979	0	5251	125	0	0	0	1972
-Borsa	FR	6219	361	1477	0	4265	104	0	0	12	1432
-Borsa-Borsabánya	FR	5528	255	869	0	4329	64	0	0	11	1144
Felsővisó	FNF	9249	1089	5268	2	2559	318	0	0	13	3201
-Felsővisó	FN	7562	938	4191	3	2158	271	0	0	1	2499
-Felső-Visó	FN	6385	921	3416	1	1773	256	0	0	18	2056
-Vissó (Felső-)	Fn	5325	804	2184	2	1977	304	0	0	54	1717
Havasmező	FUF	5226	95	1011	1	23	4095	0	0	1	1005
-Havasmező	FU	4807	90	1082	0	27	3608	0	0	0	1044
-Ruszpolyána	FU	4150	53	777	1	15	3304	0	0	0	757
-Ruszpolyána	FU	3674	29	634	0	8	3002	0	0	1	623
Középvisó	FRF	1895	11	491	0	1393	0	0	0	0	466
-Középvisó	FR	1659	86	309	0	1263	1	0	0	0	379
-Közép-Visó	FR	1333	8	288	0	1027	5	0	0	5	278
-Vissó (Közép-)	FR	1137	4	238	0	893	2	0	0	0	229
Leordina	FRF	1669	11	315	0	1309	34	0	0	0	300
-Leordina	FR	1451	6	297	0	1124	24	0	0	0	295
-Leordina	FR	1264	0	222	0	1036	6	0	0	0	215
-Leordina	FR	1138	4	195	0	939	0	0	0	0	193
MÁRAMAROS vármegye	OTE	osz	mag	nem	szl	rom	rut	hor	sze	egy	zsi
Majszin	FRF	4093	35	1092	0	2961	2	0	0	3	1098
-Majszin	FR	3482	23	901	0	2551	2	0	0	5	892
-Mojszén	FR	2903	19	732	0	2152	0	0	0	0	732
-Mojszin	FR	2417	3	410	0	2004	0	0	0	0	534
Oroszkő	FUF	1789	18	232	0	3	1533	0	0	3	234
-Oroszkő	FU	1593	11	229	0	4	1349	0	0	0	229
-Ruszkirva	FU	1468	14	175	0	5	1274	0	0	0	176
-Ruszkirva	FU	1236	0	1	0	3	1232	0	0	0	135
Petrova	FrF	4229	64	905	0	1869	1376	0	0	15	887
-Petrova	Fr	3350	66	693	0	1465	1126	0	0	0	708
-Petrova	Fr	3061	71	553	0	1417	1020	0	0	0	565
-Petrova	Fr	2311	40	425	1	972	873	0	0	0	417
Visóoroszi	FUF	2861	75	1077	43	6	1655	0	0	5	1074
-Visóoroszi	FU	2409	28	1015	0	14	1352	0	0	0	1004
-Ruszkova	FU	2008	24	829	0	15	1140	0	0	0	818
-Ruszkova	FU	1676	22	603	0	19	1032	0	0	0	601
Visói járás	77	44206	1815	13276	46	19863	9148	0	0	58	11088
Máramarossziget rtv.	FMF	21370	17542	1257	6	2001	532	7	0	25	7981
-Máramarossziget rtv.	FM	17445	12658	2329	17	1697	701	3	3	37	6375
-Máramaros-Sziget r.t.v.	FM	14758	9988	2533	26	1455	643	2	4	107	4960
-Máramarossziget r.t.v.	FM	10852	6969	2163	35	931	639	0	0	115	3380
MÁRAMAROS vármegye	62	357705	52964	59552	503	84510	159489	41	6	640	65694

SZABOLCS vármegye	OTE	osz	mag	nem	szl	rom	rut	hor	sze	egy	zsi
Báj	AMA	918	916	0	1	1	0	0	0	0	17
-Báj	AM	829	829	0	0	0	0	0	0	0	19
-Báj	AM	688	683	2	3	0	0	0	0	0	42
-Baj	AM	606	557	1	25	0	0	0	0	23	27
Bűdszentmihály	AMA	7896	7832	25	8	1	1	2	0	27	720
-Szentmihály	AM	7439	7402	18	6	5	1	0	0	7	626
-Szent-Mihály	AM	6903	6824	33	29	9	3	0	0	5	534
-Szent-Mihály	AM	5955	5731	19	38	0	0	0	0	167	422
Csobaj	AMA	1120	1119	0	1	0	0	0	0	0	32
-Csobaj	AM	1036	1033	1	2	0	0	0	0	0	53
-Csobaj	AM	862	859	0	2	0	0	0	0	1	50
-Csobaj	AM	720	689	0	11	0	0	0	0	20	34
Polgár	AMA	11375	11350	19	3	0	1	1	0	1	475
-Tiszapolgár	AM	10608	10598	9	1	0	0	0	0	0	378
-Tisza-Polgár	AM	9387	9362	7	9	0	0	0	0	9	387
-Polgár	AM	8092	7703	34	24	0	1	0	0	330	413
Prügy	AMA	1751	1733	16	2	0	0	0	0	0	76
-Pthrügy	AM	1560	1560	0	0	0	0	0	0	0	63
-Pthrügy	AM	1162	1162	0	0	0	0	0	0	0	86
-Pthrügy	AM	1008	963	5	1	0	0	0	0	39	60
Taktakenéz	AMA	974	963	0	0	0	0	0	0	11	9
-Taktakenéz	AM	999	997	0	1	0	0	0	0	1	40
-Takta-Kenéz	AM	845	845	0	0	0	0	0	0	0	48
-Kenéz (Takta-)	AM	641	611	0	4	0	0	0	0	26	53
Tiszabűd	AMA	2481	2477	0	2	0	1	0	0	1	60
-Tiszabűd	AM	2207	2206	0	0	0	0	0	0	1	87
-Tisza-Bűd	AM	1857	1842	3	8	0	1	0	0	3	67
-Büd (Tisza-)	AM	1722	1653	0	14	0	0	0	0	55	73
Tiszadada	AMA	2701	2698	2	1	0	0	0	0	0	190
-Tiszadada	AM	2689	2677	4	4	0	1	3	0	0	222

-Tisza-Dada	AM	2473	2461	8	2	0	1	0	0	1	221
-Dada (Tisza-)	AM	2460	2322	8	41	0	2	0	0	87	231
Tiszadob	AMA	3518	3504	12	0	1	0	0	0	1	145
-Tiszadob	AM	3439	3427	6	6	0	0	0	0	0	144
-Tisza-Dob	AM	3160	3090	14	39	0	5	0	0	12	151
-Dob (Tisza-)	AM	3225	2974	23	102	0	1	0	0	125	162
Tiszaeszlár	AMA	3392	3391	1	0	0	0	0	0	0	94
-Tiszaeszlár	AM	3260	3258	0	2	0	0	0	0	0	70
-Tisza-Eszlár	AM	2691	2682	4	3	0	0	0	0	2	72
-Eszlár (Tisza-)	AM	2175	2063	1	32	0	2	0	0	77	138
Tiszaladány	AMA	1477	1470	4	3	0	0	0	0	0	14
-Tiszaladány	AM	1353	1351	1	1	0	0	0	0	0	17
-Tisza-Ladány	AM	1142	1131	0	11	0	0	0	0	0	17
-Ladány (Tisza-)	AM	994	944	0	15	0	0	0	0	35	24
Tiszalök	AMA	5002	4989	7	5	1	0	0	0	0	495
-Tiszalök	AM	4477	4459	11	7	0	0	0	0	0	473
-Tisza-Lök	AM	3954	3930	10	12	1	1	0	0	0	436
-Lök (Tisza-)	AM	3758	3573	2	39	5	1	0	0	138	556
Tiszatardos	AMA	572	572	0	0	0	0	0	0	0	10
-Tardos	AM	531	531	0	0	0	0	0	0	0	14
-Tardos	AM	423	422	0	0	0	0	0	0	1	15
-Tardos	AM	356	333	0	5	0	0	0	0	18	10
Dadai alsó járás	57	43177	43014	86	26	4	3	3	0	41	2337

Balsa	AMA	1643	1630	0	11	1	0	0	0	1	75
-Balsa	AM	1539	1526	2	8	1	2	0	0	0	47
-Balsa	AM	1343	1307	14	13	1	1	0	0	7	83
-Balsa	AM	1305	1146	29	74	0	1	0	0	55	100
Buj	AMA	3151	3150	0	1	0	0	0	0	0	154
-Buj	AM	3051	3005	2	36	0	0	0	0	8	172
-Buj	AM	2514	2467	0	43	0	0	0	0	4	225
-Buj	AM	2237	1962	23	172	0	0	0	0	80	247
Gáva	AMA	2781	2758	2	2	1	0	0	0	18	169
-Gáva	AM	2847	2823	3	18	0	0	0	0	3	197
-Gáva	AM	2534	2457	11	63	0	1	0	0	2	222
-Gáva	AM	2333	2084	6	152	1	0	0	0	90	274
Ibrány	AMA	4658	4591	1	8	1	0	0	1	56	174
-Ibrány	AM	3892	3875	1	11	0	0	0	0	5	181
-Ibrány	AM	3341	3306	18	11	0	0	0	0	6	199
-Ibrány	AM	2847	2513	18	185	0	0	0	0	131	201
Kenézlő	AMA	1483	1475	0	5	0	0	0	0	3	31
-Kenézlő	AM	1442	1433	0	9	0	0	0	0	0	36
-Kenézlő	AM	1057	1041	0	9	0	0	0	0	7	28
-Kenézlő	AM	1046	920	0	48	0	0	0	0	78	57
Paszab	AMA	1230	1229	0	0	1	0	0	0	0	71
-Paszab	AM	1158	1158	0	0	0	0	0	0	0	63
-Paszab	AM	991	980	4	7	0	0	0	0	0	85
-Paszab	AM	904	861	2	11	0	0	0	0	30	50

SZABOLCS vármegye	OTE	osz	mag	nem	szl	rom	rut	hor	sze	egy	zsi
Rakamaz	AMA	4203	4195	4	0	1	0	2	0	1	131
-Rakamaz	AM	4083	4058	5	11	0	1	0	0	8	108
-Rakamaz	AM	3473	3434	21	10	1	0	0	0	7	106
-Rakamaz	AM	3117	2918	8	14	0	0	0	0	177	113
Szabolcs	AMA	548	548	0	0	0	0	0	0	0	12
-Szabolcs	AM	670	663	4	3	0	0	0	0	0	27
-Szabolcs	AM	634	630	0	4	0	0	0	0	0	16
-Szabolcs	AM	651	604	1	16	0	0	0	0	30	25
Timár	AMA	1549	1542	2	4	0	0	0	0	1	22
-Timár	AM	1463	1446	1	12	0	4	0	0	0	19
-Timár	AM	1167	1165	0	2	0	0	0	0	0	24
-Timár	AM	1000	946	0	15	0	0	0	0	39	31
Tiszaberczel	AMA	2298	2291	3	4	0	0	0	0	0	133
-Berczel	AM	2080	2070	8	2	0	0	0	0	0	136
-Berczel	AM	1850	1823	7	17	0	0	0	0	3	145
-Berczel	AM	1806	1737	0	14	0	0	0	0	55	188
Tiszanagyfalu	AMA	1816	1815	0	0	0	0	0	0	1	23
-Nagyfalu	AM	1703	1694	1	8	0	0	0	0	0	25
-Nagyfalu	AM	1441	1379	3	54	0	4	0	0	1	31
-Nagyfalu	AM	1269	1171	9	41	0	1	0	0	47	37
Vencsellő	AMA	3051	3036	3	6	1	0	0	1	4	69
-Vencsellő	AM	2997	2963	15	15	0	0	0	2	2	101
-Vencsellő	AM	2565	2479	27	55	0	2	0	0	2	100
+Vencsellő (Ó-)	AM	1331	1190	6	80	0	4	0	0	51	82
+Vencsellő (Uj-)	AM	959	863	42	0	0	0	0	0	54	49
Viss	AMA	1051	1048	0	1	0	0	0	0	2	38
-Viss	AM	1072	1072	0	0	0	0	0	0	0	69
-Viss	AM	771	771	0	0	0	0	0	0	0	66
-Viss	AM	679	649	2	2	0	0	0	0	26	82

Zalkod	AMA	586	586	0	0	0	0	0	0	0	17
-Zalkod	AM	496	485	0	11	0	0	0	0	0	22
-Zalkod	AM	402	392	0	10	0	0	0	0	0	11
-Zalkod	AM	360	317	6	32	0	0	0	0	5	15
Dadai felső járás	58	30048	29894	15	42	6	0	2	2	87	1119
Ajak	AMA	2239	2192	15	6	0	1	0	0	25	83
-Ajak	AM	1876	1875	0	1	0	0	0	0	0	90
-Ajak	AM	1506	1471	3	30	0	0	0	0	2	77
-Ajak	AM	1295	1205	1	6	0	9	0	0	74	74
Anarcs	AMA	1523	1516	1	3	0	0	0	0	3	99
-Anarcs	AM	1407	1389	4	0	0	0	0	0	14	128
-Anarcs	AM	1183	1129	6	25	0	0	0	0	23	132
-Anarcs	AM	987	895	8	39	0	0	0	0	45	105
Dombrád	AMA	5038	5031	3	3	0	1	0	0	0	329
-Dombrád	AM	4546	4520	18	3	1	4	0	0	0	309
-Dombrád	AM	3913	3881	13	16	0	3	0	0	0	296
-Dombrád	AM	2344	2253	2	5	0	0	0	0	84	222
Döge	AMA	1725	1721	3	1	0	0	0	0	0	51
-Döge	AM	1770	1768	0	0	0	1	0	0	1	79
-Döge	AM	1518	1512	2	4	0	0	0	0	0	88
-Döghe	AM	1397	1335	1	10	0	0	0	0	51	90
Fényeslitke	AMA	2237	2220	0	2	0	1	0	0	14	108
-Fényeslitke	AM	2247	2236	1	2	0	0	0	0	8	97
-Fényes-Litke	AM	1948	1942	2	1	0	1	0	0	2	66
-Litke (Fényes-)	AM	1803	1698	1	2	0	1	0	0	101	116
Gyulaháza	AMA	1452	1452	0	0	0	0	0	0	0	123
-Gyulaháza	AM	1432	1428	2	2	0	0	0	0	0	139
-Gyulaháza	AM	1225	1206	5	3	0	0	0	0	11	135
-Gyulaháza	AM	1141	1071	0	23	0	0	0	0	47	168
Jéke	AMA	563	560	1	0	0	1	0	0	1	15
-Jéke	AM	642	630	3	4	0	0	0	0	5	15
-Jéke	AM	562	561	0	0	0	0	0	0	1	10
-Jéke	AM	479	460	0	10	0	0	0	0	9	6
Kékcse	AMA	1241	1225	1	2	0	0	0	0	13	24
-Kékcse	AM	969	951	1	2	0	0	0	0	15	23
-Kékcse	AM	844	818	3	23	0	0	0	0	0	48
-Kékcse	AM	745	715	1	1	0	0	0	0	28	49
Kisvárda	AMA	10019	9885	65	24	4	19	1	0	21	3036
-Kisvárda	AM	8257	8167	37	28	1	2	0	0	22	2614
-Kis-Várda	AM	6458	6116	266	54	6	2	0	0	14	2091
-Kisvárda	AM	5006	4687	35	69	0	1	0	0	214	1483
Komoró	AMA	886	882	1	1	0	2	0	0	0	34
-Komoró	AM	893	889	0	4	0	0	0	0	0	40
-Komoró	AM	707	696	1	1	0	0	0	0	9	43
-Komoró	AM	630	610	0	1	0	0	0	0	19	54
Nyírkarász	AMA	2229	2186	8	8	2	0	0	0	25	168
-Karász	AM	2228	2191	0	27	0	1	0	0	9	209
-Karász	AM	2023	1946	0	65	0	0	0	0	12	204
-Karász	AM	1776	1636	23	34	0	0	0	0	83	220
SZABOLCS vármegye	OTE	osz	mag	nem	szl	rom	rut	hor	sze	egy	zsi
Nyírtass	AMA	2591	2589	1	0	0	0	0	0	1	316
-Tass	AM	2592	2575	2	5	0	1	1	0	8	365
-Tass	AM	2110	2088	5	5	0	5	0	0	7	301
-Tass	AM	1634	1575	1	3	0	0	0	0	55	210
Pap	AMA	1042	1040	0	0	0	1	0	0	1	76
-Pap	AM	1025	1018	0	0	0	0	0	0	7	52
-Pap	AM	827	821	3	3	0	0	0	0	0	39
-Pap	AM	891	851	0	22	0	0	0	0	18	33
Pátroha	AMA	2593	2593	0	0	0	0	0	0	0	167
-Pátroha	AM	2307	2298	0	2	0	0	0	0	7	185
-Pátroha	AM	2149	2133	13	1	0	0	0	0	2	211
-Pátroha	AM	1612	1548	7	2	0	0	0	0	55	181
Rétközberencs	AMA	1065	1065	0	0	0	0	0	0	0	26
-Berencs	AM	954	954	0	0	0	0	0	0	0	26
-Berencs	AM	783	763	0	20	0	0	0	0	0	31
-Berencs	AM	524	486	13	2	0	0	0	0	23	39
Szabolcsveresmart	AMA	1378	1376	2	0	0	0	0	0	0	42
-Veresmart	AM	1407	1391	7	8	0	0	0	0	1	47
-Veresmart	AM	1260	1253	1	6	0	0	0	0	0	28
-Veresmart	AM	1080	1023	0	11	2	0	0	0	44	35
Tiszakanyár	AMA	1212	1212	0	0	0	0	0	0	0	23
-Kanyár	AM	1139	1139	0	0	0	0	0	0	0	17
-Kanyár	AM	971	962	6	3	0	0	0	0	0	9
-Kanyár	AM	734	696	4	8	0	0	0	0	26	16
Kisvárdai járás	59	39033	38745	101	50	6	26	1	0	104	4720
Nyírábrány	AMA	4070	4027	4	0	37	1	0	0	1	157
-Nyirábrány	AM	3293	3289	0	1	3	0	0	0	0	152

-Szent-György-Ábrány	AM	2416	1762	7	25	518	101	0	0	3	117
-Ábrány (Szent-György-)	AM	2050	1486	15	50	380	35	0	0	84	126
Nyíracsád	AMA	3208	3206	2	0	0	0	0	0	0	239
-Nyiracsád	AM	2510	2432	17	9	29	23	0	0	0	165
-Nyír-Acsád	AM	2364	2248	6	28	72	10	0	0	0	161
-Acsád	AM	1921	1606	31	51	26	157	0	0	50	171
Nyíradony	AMA	4077	4016	2	1	53	0	0	1	4	193
-Nyiradony	AM	3495	3488	5	0	1	0	0	0	1	190
-Nyír-Adony	AM	3181	3161	2	6	12	0	0	0	0	185
-Adony (Nyír-)	AM	2986	1494	3	98	1158	109	0	0	124	199
Nyírbéltek	AMA	2529	2443	0	3	9	36	0	0	38	170
-Nyirbéltek	AM	2445	2399	3	1	1	13	0	0	28	183
-Nyír-Béltek	AM	2143	2070	6	19	5	8	0	0	35	163
-Béltek (Nyír-)	AM	1435	1251	5	30	16	50	0	0	83	108
Nyírgelse	AMA	1593	1592	0	1	0	0	0	0	0	106
-Gelse	AM	1327	1327	0	0	0	0	0	0	0	138
-Gelse	AM	1076	1076	0	0	0	0	0	0	0	109
-Gelse	AM	875	845	0	6	2	0	0	0	22	119
Nyírlugos	AMA	2643	2643	0	0	0	0	0	0	0	152
-Nyirlugos	AM	2518	2509	4	4	0	1	0	0	0	203
-Nyír-Lugos	AM	2030	1991	2	16	1	19	0	0	1	129
-Lugos	AM	1830	1163	1	107	6	471	0	0	82	116
Nyírmártonfalva	AMA	2428	2404	0	1	21	0	0	0	2	45
-Mártonfalva	AM	1709	1707	1	1	0	0	0	0	0	33
-Mártonfalva	AM	1685	1603	13	40	22	6	0	0	1	72
-Mártonfalva	AM	999	879	4	16	7	31	0	0	62	48
Nyírmihálydi	AMA	1548	1546	0	0	2	0	0	0	0	109
-Mihálydi	AM	1344	1344	0	0	0	0	0	0	0	104
-Mihálydi	AM	1202	1199	2	0	0	0	0	0	1	115
-Mihálydi	AM	1138	1060	2	1	12	0	0	0	63	137
Ligetaljai járás	73	22096	21877	8	6	122	37	0	1	45	1171
Balkány	AMA	5765	5735	7	13	3	5	0	1	1	522
-Balkány	AM	5351	5258	67	24	0	0	0	0	2	505
-Balkány	AM	4399	4248	39	97	11	2	0	0	2	485
-Balkány	AM	3769	3325	9	253	6	22	0	0	154	411
Biri	AMA	1101	1092	1	0	0	0	0	0	8	38
-Biri	AM	986	986	0	0	0	0	0	0	0	42
-Biri	AM	798	789	0	8	1	0	0	0	0	30
-Biri	AM	740	641	0	52	7	0	0	0	40	32
Bököny	AMA	2644	2644	0	0	0	0	0	0	0	190
-Bököny	AM	2389	2384	0	4	0	0	0	0	1	201
-Bököny	AM	2148	2143	0	5	0	0	0	0	0	212
-Bököny	AM	2019	1865	44	14	0	0	0	0	96	197
Érpatak	AMA	1992	1953	7	15	6	6	1	0	4	62
-Hugyaj	AM	1940	1873	20	39	0	8	0	0	0	49
-Hugyaj	AM	1523	1465	9	35	0	1	0	0	13	61
-Hugyaj	AM	1327	1152	13	94	0	0	0	0	68	60
Geszteréd	AMA	1650	1646	0	3	0	0	0	0	1	95
-Geszteréd	AM	1492	1484	1	7	0	0	0	0	0	117
-Geszteréd	AM	1259	1239	5	15	0	0	0	0	0	74
-Geszteréd	AM	1145	1061	0	29	3	5	0	0	47	89
SZABOLCS vármegye	OTE	osz	mag	nem	szl	rom	rut	hor	sze	egy	zsi
Kállósemjén	AMA	2927	2926	0	0	0	0	0	1	0	161
-Kállósemjén	AM	2705	2703	1	1	0	0	0	0	0	124
-Kálló-Semjén	AM	2166	2161	1	0	0	0	0	0	4	126
-Semjén (Kálló-)	AM	2038	1926	2	24	0	2	0	0	84	167
Kiskálló	AMA	523	510	0	4	1	0	0	0	8	12
-Kiskálló	AM	433	433	0	0	0	0	0	0	0	14
-Kis-Kálló	AM	310	305	2	1	0	1	0	0	1	15
-Kálló (Kis-)	AM	304	291	2	0	0	0	0	0	11	8
Nagykálló	AMA	7988	7826	51	78	7	13	0	2	11	906
-Nagykálló	AM	7325	6854	22	423	8	8	0	2	8	782
-Nagy-Kálló	AM	5632	5388	14	214	8	2	0	0	6	667
-Kálló (Nagy-)	AM	4837	4310	46	229	3	23	0	0	226	627
Napkor	AMA	2685	2656	1	9	18	0	0	0	1	131
-Napkor	AM	2441	2434	0	1	0	1	0	0	5	132
-Napkor	AM	2003	1971	1	21	0	9	0	0	1	93
-Napkor	AM	1575	1426	12	52	0	5	0	0	80	87
Szakoly	AMA	2242	2239	1	0	0	0	0	0	2	120
-Szakoly	AM	1824	1820	1	1	0	0	0	0	2	114
-Szakoly	AM	1549	1543	6	0	0	0	0	0	0	115
-Szakoly	AM	1350	1295	3	7	2	0	0	0	43	76
Újfehértó	AMA	10567	10420	90	25	1	2	0	0	29	1035
-Újfehértó	AM	9337	9270	13	21	4	1	0	0	28	883
-Uj-Fehértó	AM	7898	7761	43	66	2	11	0	0	15	753
-Fejértó (Uj-)	AM	6998	6166	271	216	2	19	0	0	324	673
Nagykállói járás	58	40084	39647	158	147	36	26	1	4	65	3272
Apagy	AMA	1815	1809	0	0	0	5	0	0	1	149

-Apagy	AM	1491	1487	3	1	0	0	0	0	0	131
-Apagy	AM	1382	1352	3	21	0	6	0	0	0	162
-Apagy	AM	1257	1201	5	9	0	3	0	0	39	160
Besenyőd	AMA	798	798	0	0	0	0	0	0	0	40
-Besenyőd	AM	785	784	0	1	0	0	0	0	0	27
-Besenyőd	AM	651	642	2	1	0	0	0	0	6	29
-Besenyöd	AM	554	546	0	1	0	0	0	0	7	24
Laskod	AMA	846	846	0	0	0	0	0	0	0	38
-Laskod	AM	836	836	0	0	0	0	0	0	0	17
-Laskod	AM	748	747	1	0	0	0	0	0	0	52
-Laskod	AM	566	544	0	0	0	0	0	0	22	43
Levelek	AMA	1578	1566	2	3	0	4	0	0	3	203
-Levelek	AM	1432	1413	1	0	1	0	0	0	17	175
-Levelek	AM	1263	1233	4	15	1	1	0	0	9	165
-Levelek	AM	1033	954	7	34	0	1	0	0	37	114
Lórántháza	AMA	491	491	0	0	0	0	0	0	0	71
-Lórántháza	AM	483	483	0	0	0	0	0	0	0	56
-Lórántháza	AM	426	425	1	0	0	0	0	0	0	43
-Lorántháza	AM	421	402	0	0	0	0	0	0	19	48
Magy	AMA	633	627	0	0	0	0	0	0	6	40
-Magy	AM	388	383	0	5	0	0	0	0	0	32
-Magy	AM	332	326	0	6	0	0	0	0	0	24
-Magy	AM	338	321	0	5	0	0	0	0	12	25
Nyírbakta	AMA	1407	1392	4	0	2	0	0	0	9	122
-Nyirbakta	AM	1205	1192	5	5	2	1	0	0	0	98
-Nyír-Bakta	AM	925	925	0	0	0	0	0	0	0	95
-Bakta (Nyír-)	AM	1012	960	0	13	0	0	0	0	39	111
Nyíribrony	AMA	1141	1139	0	2	0	0	0	0	0	53
-Ibrony	AM	1054	1054	0	0	0	0	0	0	0	73
-Ibrony	AM	843	843	0	0	0	0	0	0	0	70
-Ibrány	AM	759	720	1	4	0	0	0	0	34	73
Nyírjákó	AMA	909	908	0	1	0	0	0	0	0	100
-Jákó	AM	779	777	0	1	0	0	0	0	1	139
-Jákó	AM	657	655	0	0	0	0	0	0	2	126
-Jákó	AM	644	581	20	1	0	0	0	0	42	106
Nyírkércs	AMA	546	546	0	0	0	0	0	0	0	16
-Kércs	AM	508	508	0	0	0	0	0	0	0	24
-Kércs	AM	447	447	0	0	0	0	0	0	0	29
-Kércs	AM	319	304	0	3	0	0	0	0	12	20
Nyírmada	AMA	2796	2684	97	8	0	3	0	0	4	566
-Nyirmada	AM	2281	2263	12	0	0	0	0	0	6	480
-Nyír-Mada	AM	1914	1842	56	8	0	0	0	0	8	499
-Mada	AM	1840	1663	1	88	1	1	0	0	86	425
Ófehértó	AMA	2021	2017	1	3	0	0	0	0	0	122
-Ófehértó	AM	1840	1837	1	0	1	1	0	0	0	98
-Ó-Fehértó	AM	1445	1440	3	1	0	1	0	0	0	82
-Fejértó (Ó-)	AM	1308	1213	4	12	0	0	0	0	79	82
Őr	AMA	1182	1175	0	1	0	0	0	0	6	139
-Őr	AM	1023	1019	2	0	0	2	0	0	0	164
-Őr	AM	881	880	1	0	0	0	0	0	0	148
-Eör	AM	876	846	0	1	0	0	0	0	29	158

SZABOLCS vármegye	OTE	osz	mag	nem	szl	rom	rut	hor	sze	egy	zsi
Petneháza	AMA	1301	1289	10	2	0	0	0	0	0	130
-Petneháza	AM	1208	1205	1	0	0	1	0	0	1	156
-Petneháza	AM	1085	1078	1	6	0	0	0	0	0	199
-Petneháza	AM	826	789	1	0	0	0	0	0	36	128
Pusztadobos	AMA	1118	1117	0	1	0	0	0	0	0	92
-Pusztadobos	AM	1051	1051	0	0	0	0	0	0	0	102
-Puszta-Dobos	AM	757	755	0	2	0	0	0	0	0	79
-Dobos (Puszta-)	AM	818	742	0	63	0	0	0	0	13	93
Ramocsaháza	AMA	1192	1160	30	2	0	0	0	0	0	114
-Ramocsaháza	AM	1153	1151	2	0	0	0	0	0	0	112
-Ramocsaháza	AM	988	977	0	11	0	0	0	0	0	103
-Ramocsaháza	AM	853	808	0	16	0	0	0	0	29	116
Rohod	AMA	1089	1089	0	0	0	0	0	0	0	150
-Rohod	AM	961	961	0	0	0	0	0	0	0	108
-Rohod	AM	823	813	10	0	0	0	0	0	0	96
-Rohod	AM	794	769	0	0	0	0	0	0	25	91
Vaja	AMA	2183	2179	0	1	0	0	0	0	3	246
-Vaja	AM	2159	2151	0	1	0	0	0	0	7	269
-Vaja	AM	1630	1617	4	0	0	1	0	0	8	181
-Vaja	AM	1224	1107	43	4	0	0	0	0	70	123
Nyírbaktai járás	59	23046	22832	144	24	2	12	0	0	32	2391
Encsencs	AMA	1561	1561	0	0	0	0	0	0	0	59
-Encsencs	AM	1396	1395	0	0	0	0	0	0	1	59
-Encsencs	AM	1245	1245	0	0	0	0	0	0	0	114
-Encsencs	AM	1074	1012	4	4	0	10	0	0	44	77

Kisléta	AMA	1647	1647	0	0	0	0	0	0	0	100
-Kisléta	AM	1655	1652	0	2	0	0	0	0	1	77
-Kis-Léta	AM	1411	1399	0	3	0	0	0	0	9	79
-Léta (Kis-)	AM	1284	1173	7	21	0	17	0	0	66	112
Máriapócs	AMA	2006	1924	3	45	0	26	0	0	8	134
-Máriapócs	AM	1848	1819	8	2	6	13	0	0	0	111
-Mária-Pócs	AM	1532	1401	2	29	4	94	0	0	2	136
-Mária-Pócs	AM	1544	1262	4	128	1	78	0	0	71	151
Nyírbátor	AMA	7777	7746	4	4	1	0	1	0	21	1459
-Nyirbátor	AM	5946	5878	28	4	0	25	1	0	10	1017
-Nyír-Bátor	AM	5061	5029	10	7	3	3	0	0	9	890
-Nyír-Bátor	AM	4387	4018	12	76	2	38	0	0	241	715
Nyírbogát	AMA	3193	3172	6	8	0	0	0	0	7	404
-Bogát	AM	3243	3233	5	0	0	0	0	0	5	377
-Bogát	AM	2818	2702	7	97	5	1	0	0	6	370
-Bogáth	AM	2353	2196	0	23	0	42	0	0	92	278
Nyírgyulaj	AMA	2179	2167	0	0	0	2	0	0	10	118
-Gyulaj	AM	2108	2089	0	2	1	0	0	0	16	156
-Gyulaj	AM	1841	1841	0	0	0	0	0	0	0	151
-Gyulaj	AM	1729	1610	6	48	0	0	0	0	65	122
Nyírpilis	AMA	1356	1350	1	3	0	2	0	0	0	55
-Pilis	AM	1201	1190	0	2	0	9	0	0	0	57
-Pillis	AM	1004	735	0	14	8	244	0	0	3	51
-Pilis	AU	885	278	44	20	2	465	0	0	76	56
Piricse	AMA	1594	1594	0	0	0	0	0	0	0	98
-Piricse	AM	1410	1409	0	0	1	0	0	0	0	132
-Piricse	AM	1357	1357	0	0	0	0	0	0	0	136
-Piricse	AM	1192	1147	0	5	0	2	0	0	38	171
Pócspetri	AMA	1743	1741	0	0	0	0	0	0	2	87
-Pócspetri	AM	1669	1663	1	0	0	0	0	0	5	118
-Pócs-Petri	AM	1348	1338	0	9	1	0	0	0	0	94
-Petri (Pócs-)	AM	1315	1224	2	26	2	7	0	0	54	93
Nyírbátori járás	59	23056	22902	14	60	1	30	1	0	48	2514

Berkesz	AMA	847	844	1	0	0	1	0	0	1	27
-Berkesz	AM	744	736	0	4	0	0	0	0	4	29
-Berkesz	AM	708	696	8	0	0	3	0	0	1	33
-Berkesz	AM	485	467	2	0	0	0	0	0	16	24
Beszterecz	AMA	977	974	0	0	0	3	0	0	0	65
-Beszterecz	AM	773	771	1	1	0	0	0	0	0	47
-Beszterecz	AM	567	563	4	0	0	0	0	0	0	25
-Beszterecz	AM	367	345	1	0	0	0	0	0	21	24
Demecser	AMA	2868	2829	6	9	0	2	1	0	21	274
-Demecser	AM	2335	2305	1	0	0	0	0	0	29	247
-Demecser	AM	2021	1998	5	16	0	1	0	0	1	206
-Demecser	AM	1435	1370	5	1	0	0	0	0	59	148
Gégény	AMA	1500	1498	1	0	0	1	0	0	0	111
-Gégény	AM	1241	1231	9	0	0	0	0	0	1	140
-Gégény	AM	1037	1032	1	4	0	0	0	0	0	92
-Gégény	AM	645	602	1	18	0	1	0	0	23	78
Kék	AMA	1482	1466	15	0	0	0	0	0	1	98
-Kék	AM	1290	1283	7	0	0	0	0	0	0	129
-Kék	AM	1011	1011	0	0	0	0	0	0	0	122
-Keék	AM	825	801	0	4	0	0	0	0	20	97
SZABOLCS vármegye	OTE	osz	mag	nem	szl	rom	rut	hor	sze	egy	zsi

Kemecse	AMA	3353	3307	14	14	0	0	1	0	17	354
-Kemecse	AM	2918	2886	9	3	0	0	0	0	20	297
-Kemecse	AM	2601	2574	1	18	0	5	0	0	3	282
-Kemecse	AM	2404	2252	10	48	0	1	1	0	92	297
Kótaj	AMA	4088	3964	2	121	0	1	0	0	0	160
-Kótaj	AM	3714	3567	7	123	0	1	0	0	16	180
-Kótaj	AM	2944	2195	91	627	0	4	0	0	27	189
-Kótaj	AM	2690	1992	63	541	0	3	0	0	91	216
Nagyhalász	AMA	5574	5513	12	10	1	0	0	0	38	298
-Nagyhalász	AM	4485	4448	23	13	0	0	0	0	1	245
-Nagy-Halász	AM	3690	3586	6	84	3	0	0	0	11	221
-Halász (Nagy-)	AM	2723	2563	8	58	0	0	0	0	94	182
Nyírbogdány	AMA	2155	2148	3	3	0	0	0	0	1	171
-Nyirbogdány	AM	1878	1871	3	3	1	0	0	0	0	150
-Nyír-Bogdány	AM	1666	1661	1	4	0	0	0	0	0	166
-Bogdány	AM	1389	1325	2	8	0	0	0	0	54	159
Nyírpazony	AMA	1837	1837	0	0	0	0	0	0	0	72
-Pazony	AM	1470	1459	2	6	0	0	0	0	3	73
-Pazony	AM	1189	1180	3	4	0	0	0	0	2	85
-Pazony	AM	1184	1111	5	12	0	1	0	0	55	81
Nyírtét	AMA	814	812	2	0	0	0	0	0	0	32
-Tét	AM	798	792	2	3	0	1	0	0	0	43
-Tét	AM	747	731	0	5	0	0	0	0	11	47
-Téth	AM	610	579	4	2	0	0	0	0	25	69
Nyírtura	AMA	1209	1209	0	0	0	0	0	0	0	56

-Tura	AM	1138	1125	5	7	0	0	0	0	1	53
-Tura	AM	973	953	3	16	0	1	0	0	0	62
-Tura	AM	814	775	3	6	0	1	0	0	29	89
Oros	AMA	4755	4600	7	132	0	9	0	0	7	136
-Oros	AM	4065	3943	1	115	0	5	0	0	1	121
-Oross	AM	3237	2991	2	220	0	0	0	0	24	160
-Oros	AM	2510	2320	3	100	0	0	0	0	87	159
Sényő	AMA	730	727	0	3	0	0	0	0	0	54
-Sényő	AM	602	601	0	1	0	0	0	0	0	40
-Sényő	AM	644	588	38	18	0	0	0	0	0	68
-Sényő	AM	511	477	3	7	0	0	0	0	24	68
Székely	AMA	1024	1024	0	0	0	0	0	0	0	42
-Székely	AM	1040	1036	0	4	0	0	0	0	0	47
-Székely	AM	873	793	11	59	0	7	0	0	3	56
-Székely	AM	816	744	2	30	0	0	0	0	40	53
Tiszarád	AMA	672	672	0	0	0	0	0	0	0	23
-Rád	AM	603	600	1	2	0	0	0	0	0	19
-Rád	AM	460	452	0	8	0	0	0	0	0	20
-Raád	AM	335	325	0	0	0	0	0	0	10	29
Vasmegyer	AMA	1350	1324	0	3	22	1	0	0	0	36
-Vasmegyer	AM	1276	1275	0	1	0	0	0	0	0	39
-Vas-Megyer	AM	1098	1073	1	10	0	0	0	0	14	57
-Megyer (Vas-)	AM	847	804	3	0	0	0	0	0	40	70
Nyírbogdányi járás	58	35235	34748	63	295	23	18	2	0	86	2009

Benk	AMA	577	577	0	0	0	0	0	0	0	29
-Benk	AM	519	519	0	0	0	0	0	0	0	31
-Benk	AM	447	443	0	0	4	0	0	0	0	30
-Benk	AM	390	380	0	0	0	0	0	0	10	20
Eperjeske	AMA	1031	1031	0	0	0	0	0	0	0	51
-Eperjeske	AM	940	930	1	0	0	0	0	0	9	15
-Eperjeske	AM	845	839	1	5	0	0	0	0	0	18
-Eperjeske	AM	776	720	9	6	0	2	0	0	39	32
Eszeny	EMA	2013	1947	39	25	0	2	0	0	0	97
-Eszeny	EM	1779	1776	2	1	0	0	0	0	0	91
-Eszeny	EM	1626	1623	2	0	0	0	0	0	1	84
-Eszeny	EM	1495	1423	1	11	0	20	0	0	40	111
Gemzse	AMA	806	805	1	0	0	0	0	0	0	96
-Gemzse	AM	739	739	0	0	0	0	0	0	0	126
-Gemzse	AM	724	566	144	14	0	0	0	0	0	142
-Gemzse	AM	659	611	4	18	0	2	0	0	24	108
Gyüre	AMA	912	912	0	0	0	0	0	0	0	83
-Gyüre	AM	908	908	0	0	0	0	0	0	0	105
-Gyüre	AM	774	756	0	13	0	4	0	0	1	107
-Gyüre	AM	904	816	46	10	0	0	0	0	32	150
Kisvarsány	AMA	1034	1034	0	0	0	0	0	0	0	102
-Kisvarsány	AM	986	985	0	0	0	1	0	0	0	118
-Kis-Varsány	AM	855	854	0	1	0	0	0	0	0	100
-Varsány (Kis-)	AM	813	786	0	0	0	0	0	0	27	118
Kopócsapáti	AMA	841	834	6	0	1	0	0	0	0	79
-Kopócsapáti	AM	909	909	0	0	0	0	0	0	0	95
-Kopács-Apáti	AM	760	758	2	0	0	0	0	0	0	89
-Apáthi (Kopács-)	AM	689	540	83	6	0	0	0	0	60	95

SZABOLCS vármegye	OTE	osz	mag	nem	szl	rom	rut	hor	sze	egy	zsi
Lövőpetri	AMA	580	580	0	0	0	0	0	0	0	59
-Lövőpetri	AM	538	538	0	0	0	0	0	0	0	77
-Lövő-Petri	AM	471	471	0	0	0	0	0	0	0	65
-Petri (Lövő-)	AM	392	355	18	0	0	0	0	0	19	59
Mándok	AMA	3107	3069	13	10	1	3	0	0	11	381
-Mándok	AM	2923	2905	3	3	0	0	0	0	12	342
-Mándok	AM	2534	2508	5	7	0	0	0	0	14	303
-Mándok	AM	2354	2205	9	35	0	14	0	0	91	358
Mezőladány	AMA	991	987	3	0	0	0	0	0	1	102
-Mezőladány	AM	1078	1076	0	0	0	1	0	0	1	129
+Őr-Ladány	AM	450	442	1	4	0	0	0	0	3	104
+Őr-Mező	AM	597	573	6	18	0	0	0	0	0	35
+Ladány (Őr-)	AM	380	368	0	0	0	0	0	0	12	97
+Őrmező	AM	587	558	0	11	0	1	0	0	17	38
Nagyvarsány	AMA	1077	1077	0	0	0	0	0	0	0	29
-Nagyvarsány	AM	1049	1042	0	0	0	0	0	0	7	35
-Nagy-Varsány	AM	855	851	4	0	0	0	0	0	0	43
-Varsány (Nagy-)	AM	723	699	1	0	0	7	0	0	16	55
Nyírlövő	AMA	713	713	0	0	0	0	0	0	0	66
-Lövő	AM	628	616	2	0	0	0	0	0	10	47
-Lövő	AM	550	545	1	3	0	0	0	0	1	55
-Lövő	AM	429	406	11	2	0	0	0	0	10	64
Révaranyos	AMA	896	889	7	0	0	0	0	0	0	85
-Bácsaranyos	AM	933	872	59	0	0	2	0	0	0	111

-Bács-Aranyos	AM	756	742	9	2	0	1	0	0	2	112
-Aranyos (Bács-)	AM	727	612	97	1	0	0	0	0	17	104
Szabolcsbáka	AMA	1278	1273	0	0	0	0	0	0	5	121
+Kisbáka	AM	642	629	0	0	0	0	0	0	13	81
+Nagybáka	AM	601	601	0	0	0	0	0	0	0	31
+Kis-Báka	AM	487	487	0	0	0	0	0	0	0	61
+Nagy-Báka	AM	546	546	0	0	0	0	0	0	0	58
+Báka (Kis-)	AM	444	413	4	1	0	4	0	0	22	92
+Báka (Nagy-)	AM	443	406	7	17	0	0	0	0	13	30
Szalóka	EMA	791	791	0	0	0	0	0	0	0	11
-Szalóka	EM	830	830	0	0	0	0	0	0	0	26
-Szalóka	EM	767	767	0	0	0	0	0	0	0	21
-Szalóka	EM	661	636	0	0	0	0	0	0	25	16
Tiszaágtelek	EMA	675	671	0	1	0	2	0	0	1	27
-Ágtelek	EM	674	674	0	0	0	0	0	0	0	17
-Ágtelek	EM	624	624	0	0	0	0	0	0	0	18
-Agtelek	EM	547	524	1	0	0	0	0	0	22	13
Tiszabezdéd	AMA	1326	1326	0	0	0	0	0	0	0	74
-Bezdéd	AM	1315	1309	5	1	0	0	0	0	0	98
-Bezdéd	AM	1371	1363	1	7	0	0	0	0	0	138
-Bezdéd	AM	1338	1278	1	16	0	0	0	0	43	158
Tiszamogyorós	AMA	791	787	4	0	0	0	0	0	0	37
-Mogyorós	AM	760	759	0	0	0	0	0	0	1	49
-Mogyorós	AM	704	704	0	0	0	0	0	0	0	39
-Mogyorós	AM	655	629	0	2	0	0	0	0	24	39
Tiszaszentmárton	AMA	1001	1001	0	0	0	0	0	0	0	74
-Tiszaszentmárton	AM	891	891	0	0	0	0	0	0	0	68
-Tisza-Szent-Márton	AM	866	863	2	1	0	0	0	0	0	49
-Szent-Márton (Tisza-)	AM	773	742	0	0	0	0	0	0	31	66
Tornyospálcza	AMA	2133	2124	1	0	0	0	0	0	8	89
-Tornyospálcza	AM	2091	2080	0	0	0	1	0	0	10	121
-Tornyos-Pálcza	AM	1814	1805	1	5	0	2	0	0	1	129
-Pálcza (Tornyos-)	AM	1538	1470	5	12	1	5	0	0	45	111
Tuzsér	AMA	1540	1504	14	8	0	1	0	0	13	76
-Tuzsér	AM	1306	1280	7	9	0	7	0	0	3	80
-Tuzsér	AM	1120	1057	29	31	0	0	0	0	3	73
-Thuzsér	AM	1060	977	3	13	2	0	0	0	65	82
Újkenéz	AMA	705	705	0	0	0	0	0	0	0	35
-Cserepeskenéz	AM	628	627	1	0	0	0	0	0	0	37
-Cserepes-Kenéz	AM	456	456	0	0	0	0	0	0	0	6
-Kenéz (Cserepes-)	AM	409	378	0	5	0	2	0	0	24	8
Zsurk	AMA	1027	1006	0	18	0	0	0	0	3	98
-Zsurk	AM	959	945	0	1	0	0	0	0	13	100
-Zsurk	AM	896	887	0	7	0	0	0	0	2	76
-Zsurk	AM	906	858	3	10	0	1	0	0	34	84
Tiszai járás (Szabolcs)	59	25845	25643	88	62	2	8	0	0	42	1901
Nyíregyháza rtv.	AMA	38198	37463	191	405	10	34	5	0	90	3882
-Nyiregyháza rtv.	AM	33088	31759	254	940	6	12	9	4	104	3008
-Nyíregyháza r.t.v.	AM	27014	22576	196	4184	7	16	0	2	33	2159
-Nyíregyháza r.t.v.	AM	24102	13534	389	8678	13	10	6	0	1472	2097
SZABOLCS vármegye	58	319818	316765	868	1117	212	194	15	7	640	25316

SZATMÁR vármegye	OTE	osz	mag	nem	szl	rom	rut	hor	sze	egy	zsi
Avasfelsőfalu	FRF	3253	490	184	32	2541	0	3	0	3	329
-Avasfelsőfalu	FR	2725	286	204	0	2200	0	0	0	35	307
-Avas-Felsőfalu	FR	2478	226	165	0	2057	0	0	0	30	284
-Feltőfalu (Avas-)	FR	2090	185	197	0	1700	2	0	0	6	276
Avaslekencze	FRF	588	21	20	0	547	0	0	0	0	39
-Lekencze	FR	515	1	32	0	482	0	0	0	0	32
-Lekencze	FR	415	26	0	0	389	0	0	0	0	26
-Lekencze	FR	484	0	28	0	440	0	0	0	16	27
Avasújfalu	FRF	1684	167	112	24	1380	1	0	0	0	228
-Avasújfalu	FR	1842	26	184	0	1629	0	0	0	3	206
-Avas-Ujfalu	FR	1328	44	161	72	1051	0	0	0	0	164
-Ujfalu (Avas-)	FR	1295	74	44	60	1110	1	0	0	6	115
Avasújváros	FMA	2062	1942	2	0	118	0	0	0	0	217
-Avasújváros	FM	1822	1605	0	0	217	0	0	0	0	234
-Avas-Ujváros	FM	1541	1486	2	1	46	0	0	0	6	192
-Ujváros (Avas-)	FM	1182	1116	0	0	66	0	0	0	0	128
Bikszád	FRF	1702	50	142	0	1506	0	0	0	4	158
-Bikszád	FR	1579	161	10	0	1405	3	0	0	0	149
-Bikszád	FR	1487	208	8	2	1260	4	0	0	5	140
-Bikszárd	FR	1378	120	1	0	1240	8	0	0	9	108
Bujánháza	FRF	762	8	38	43	666	1	0	0	6	39
-Bujánháza	FR	777	35	9	0	733	0	0	0	0	50
-Bujánháza	FR	735	38	9	0	688	0	0	0	0	42

-Bujánháza	FR	744	14	30	0	694	0	0	0	6	48
Kányaháza	FRF	1948	183	55	0	1691	0	0	0	19	192
-Kányaháza	FR	1824	33	185	0	1606	0	0	0	0	186
-Kányaháza	FR	1722	31	47	2	1639	0	0	0	3	148
-Kányaháza	FR	1550	43	0	0	1495	0	0	0	12	108
Komorzán	FRF	1983	51	70	0	1861	0	0	0	1	107
-Komorzán	FR	1931	163	0	0	1767	1	0	0	0	154
-Komorzán	FR	1853	40	2	0	1796	2	0	0	13	100
-Komorzán	FR	1946	75	0	0	1862	5	0	0	4	85
Kőszegremete	FMA	823	782	1	0	40	0	0	0	0	21
-Kőszegremete	FM	726	653	26	0	42	0	0	1	4	26
-Kőszeg-Remete	FM	601	537	2	2	57	1	1	0	1	20
-Remete (Kőszeg-)	FM	476	466	1	1	8	0	0	0	0	23
Lajosvölgy	FRF	483	29	11	115	328	0	0	0	0	17
<Mózesfalu része volt.	FR	0	0	0	0	0	0	0	0	0	0
Mózesfalu	FRF	798	21	27	20	730	0	0	0	0	46
-Mózesfalu	FR	668	6	44	6	610	0	0	0	2	42
-Mózesfalu	FR	564	35	0	10	517	1	0	0	1	29
-Mózesfalu	FR	495	5	1	7	479	3	0	0	0	28
Ráksa	FRA	1604	21	6	0	1573	0	0	0	4	19
-Ráksa	FR	1490	19	34	0	1437	0	0	0	0	34
-Ráksa	FR	1358	20	0	0	1338	0	0	0	0	35
-Ráksa	FR	1329	22	5	0	1302	0	0	0	0	20
Rózsapallag	FRA	750	132	1	0	617	0	0	0	0	36
-Rózsapallag	FR	662	15	32	0	615	0	0	0	0	33
-Rózsapallag	FR	601	29	0	0	570	2	0	0	0	39
-Rózsapallag	FR	554	23	16	0	515	0	0	0	0	32
Tartolcz	FRF	1849	17	150	0	1676	2	0	0	4	161
-Tartolcz	FR	1677	41	77	0	1559	0	0	0	0	124
-Tartolcz	FR	1566	109	6	0	1440	0	0	0	11	116
-Tartolcz	FR	1410	89	0	0	1311	0	0	0	10	87
Terep	FRF	922	134	61	0	708	6	2	0	11	92
-Terep	FR	858	141	0	0	717	0	0	0	0	91
-Terep	FR	688	6	46	0	621	0	0	0	15	46
-Terep	FR	572	13	0	0	542	0	0	0	17	42
Túrvékonya	FRF	964	113	44	48	757	2	0	0	0	44
-Turvékonya	FR	855	60	24	0	771	0	0	0	0	23
-Tur-Vékonya	FR	782	31	0	6	723	4	0	0	18	17
-Turvékonya	FR	681	28	23	0	624	0	0	0	6	32
Vámfalu	FRA	2190	1038	4	0	1147	1	0	0	0	160
-Vámfalu	FR	1894	775	116	0	1003	0	0	0	0	177
-Vámfalu	FR	1712	806	25	0	864	0	0	0	17	162
-Vámfalu	FR	1555	727	5	0	808	0	0	0	15	128
Avasi járás	61	24365	5199	928	282	17886	13	5	0	52	1905

Atya	FMA	676	675	0	0	0	1	0	0	0	38
-Atya	FM	720	720	0	0	0	0	0	0	0	30
-Atya	FM	616	596	1	0	11	4	0	0	4	28
-Atya	FM	548	543	0	0	0	0	0	0	5	14
Császló	AMA	549	548	0	1	0	0	0	0	0	27
-Császló	AM	571	571	0	0	0	0	0	0	0	50
-Császló	AM	500	498	0	0	2	0	0	0	0	33
-Császló	AM	466	384	49	3	6	5	0	0	19	49
Csegöld	AMA	989	984	0	0	5	0	0	0	0	15
-Csegöld	AM	958	936	1	4	17	0	0	0	0	22
-Csegöld	AM	926	914	0	1	10	1	0	0	0	16
-Csegöld	AM	777	749	0	0	0	1	0	0	27	10
SZATMÁR vármegye	OTE	osz	mag	nem	szl	rom	rut	hor	sze	egy	zsi

Csenger	AMA	3522	3491	1	1	26	0	0	0	3	605
-Csenger	AM	3360	3352	4	0	4	0	0	0	0	568
-Csenger	AM	3111	3074	9	10	11	5	0	0	2	546
-Csenger	AM	2866	2757	22	1	5	1	0	0	80	582
Csengerbagos	FMA	1554	971	0	0	583	0	0	0	0	48
-Csengerbagos	FM	1541	864	0	1	676	0	0	0	0	78
-Csenger-Bagos	FM	1414	786	17	0	611	0	0	0	0	91
-Bagos (Csenger-)	FM	993	546	0	0	447	0	0	0	0	88
Csengersima	AMA	501	501	0	0	0	0	0	0	0	17
-Sima	AM	488	487	0	0	1	0	0	0	0	20
-Sima	AM	459	447	1	1	0	0	0	0	10	10
-Sima	AM	386	366	0	0	0	0	0	0	20	20
Csengerújfalu	AMA	1026	1009	0	0	17	0	0	0	0	38
-Csengerújfalu	AM	974	896	10	0	68	0	0	0	0	55
-Csenger-Ujfalu	AM	750	706	0	0	44	0	0	0	0	59
-Ujfalu (Csenger-)	Ar	616	278	21	0	305	2	0	0	10	46
Gacsály	AMA	1020	1017	0	0	3	0	0	0	0	76
-Gacsály	AM	1092	1090	2	0	0	0	0	0	0	71
-Gacsály	AM	1002	1001	1	0	0	0	0	0	0	90
-Gacsály	AM	882	850	0	1	0	0	0	0	31	43
Hermánszeg	AMA	411	411	0	0	0	0	0	0	0	4
-Hermánszeg	AM	393	393	0	0	0	0	0	0	0	7

-Hermánszeg	AM	350	350	0	0	0	0	0	0	0	24
-Hermánszeg	AM	282	254	0	0	0	17	0	0	11	5
Komlódtótfalu	AMA	651	632	0	0	0	0	0	0	19	25
-Komlódtótfalu	AM	628	611	0	0	17	0	0	0	0	21
-Komlód-Tótfalu	AM	579	574	0	0	5	0	0	0	0	18
-Tótfalu (Komlód-)	AM	512	501	2	0	0	0	0	0	9	37
Nagygécz	AMA	663	656	4	0	1	2	0	0	0	57
-Nagygécz	AM	678	650	0	0	28	0	0	0	0	52
-Nagy-Gécz	AM	572	495	75	0	1	0	0	0	1	67
-Gécz (Nagy-)	AM	412	400	0	0	0	0	0	0	12	27
Óvári	FMA	1488	1462	0	0	26	0	0	0	0	60
-Óvári	FM	1525	1481	0	0	43	1	0	0	0	70
-Óvári	FM	1321	1306	1	0	14	0	0	0	0	83
-Óvári	FM	1233	1147	29	0	51	1	0	0	5	83
Pátyod	AMA	698	698	0	0	0	0	0	0	0	27
-Pátyod	AM	731	720	8	3	0	0	0	0	0	25
-Pátyod	AM	583	580	3	0	0	0	0	0	0	23
-Pátyod	AT	580	85	2	433	27	14	0	0	19	27
Pete	FMA	348	337	0	0	11	0	0	0	0	6
-Pete	FM	353	290	0	0	63	0	0	0	0	10
-Pete	FR	274	85	0	1	188	0	0	0	0	9
-Pete	FR	229	41	5	4	179	0	0	0	0	10
Porcsalma	AMA	2142	2142	0	0	0	0	0	0	0	192
-Porcsalma	AM	2010	2010	0	0	0	0	0	0	0	147
-Porcsalma	AM	1625	1624	1	0	0	0	0	0	0	106
-Porcsalma	AM	1469	1408	7	3	15	0	0	0	36	86
Rápolt	AMA	298	296	2	0	0	0	0	0	0	2
-Rápolt	AM	322	322	0	0	0	0	0	0	0	15
-Rápolt	AM	338	329	0	0	9	0	0	0	0	15
-Rápolt	AM	312	300	0	0	2	0	0	0	10	11
Rozsály	AMA	650	649	1	0	0	0	0	0	0	22
-Rozsály	AM	645	643	2	0	0	0	0	0	0	39
-Rozsály	AM	573	573	0	0	0	0	0	0	0	41
-Rozsály	AM	530	520	0	0	0	0	0	0	10	45
Szamosangyalos	AMA	592	592	0	0	0	0	0	0	0	18
-Angyalos	AM	620	608	0	1	11	0	0	0	0	11
-Angyalos	AM	620	610	0	8	1	1	0	0	0	11
-Angyalos	AM	529	511	0	0	0	0	0	0	18	17
Szamosbecs	AMA	402	402	0	0	0	0	0	0	0	17
-Szamosbecs	AM	455	455	0	0	0	0	0	0	0	24
-Szamos-Becs	AM	439	439	0	0	0	0	0	0	0	19
-Becs (Szamos-)	AM	411	397	1	0	0	0	0	0	13	28
Szamosdara	FMA	882	846	0	0	0	0	0	0	36	58
-Dara	FM	915	915	0	0	0	0	0	0	0	65
-Dara	FM	809	802	0	0	7	0	0	0	0	66
-Dara	FM	663	635	1	0	0	2	0	0	25	37
Szamosdob	FRA	1563	652	1	0	910	0	0	0	0	21
-Szamosdob	FR	1447	472	0	0	975	0	0	0	0	30
-Szamos-Dob	FR	1205	470	0	0	735	0	0	0	0	28
-Dob (Szamos-)	FR	1035	333	23	1	677	0	0	0	1	24
Szamossályi	AMA	853	852	0	0	1	0	0	0	0	104
-Sályi	AM	1245	1179	11	3	0	0	1	2	49	144
-Sályi	AM	757	757	0	0	0	0	0	0	0	85
-Sályi	AM	808	779	0	10	0	0	0	0	19	94
Szamostatárfalva	AMA	289	289	0	0	0	0	0	0	0	6
-Tatárfalva	AM	364	356	0	0	8	0	0	0	0	2
-Tatárfalva	AM	297	297	0	0	0	0	0	0	0	4
-Tatárfalu	AM	270	252	0	1	0	0	0	0	17	3
SZATMÁR vármegye	OTE	osz	mag	nem	szl	rom	rut	hor	sze	egy	zsi
Szatmárököritó	AMA	1901	1898	2	0	1	0	0	0	0	121
-Ököritó	AM	1827	1823	3	0	1	0	0	0	0	116
-Ököritó	AM	1616	1615	0	0	1	0	0	0	0	100
-Ököritó	AM	1368	1232	99	0	0	0	0	0	37	120
Tyukod	AMA	2535	2505	1	0	29	0	0	0	0	94
-Tyukod	AM	1599	1567	0	2	0	0	0	0	30	72
-Tyukod	AM	1099	1094	2	0	0	0	0	0	3	48
-Tyukod	AM	947	906	11	0	0	0	0	0	30	32
Ura	AMA	925	906	2	16	0	1	0	0	0	87
-Ura	AM	610	583	0	0	27	0	0	0	0	60
-Ura	AM	328	325	1	0	1	1	0	0	0	26
-Ura	AM	243	235	0	0	0	0	0	0	8	9
Vetés	FMA	1771	1713	2	0	54	0	0	0	2	52
-Vetés	FM	1760	1420	0	0	333	7	0	0	0	55
-Vetés	FM	1612	1335	20	1	254	2	0	0	0	62
-Vetés	FM	1383	953	1	0	427	1	0	0	1	74
Csengeri járás	60	28899	27134	16	18	1667	4	0	0	60	1837
Alsóboldád	FRF	385	10	10	0	365	0	0	0	0	14
-Alsóboldád	FR	315	16	0	0	299	0	0	0	0	11
-Alsó-Boldád	FR	309	16	0	0	288	0	0	0	5	9

-Boldád (Alsó-)	FR	241	9	0	0	223	0	0	0	9	10
Alsóhomoród	FNF	933	120	749	0	57	0	0	0	7	87
-Alsóhomoród	FN	828	103	665	0	59	1	0	0	0	51
-Alsó-Homoród	FN	807	48	657	0	87	0	0	0	15	56
-Homoród (Alsó-)	FN	671	37	579	0	50	0	0	0	5	48
Béltekhodos	FRF	526	2	13	0	511	0	0	0	0	14
-Oláhhodos	FR	465	19	0	0	446	0	0	0	0	16
-Oláh-Hódos	FR	418	12	0	0	406	0	0	0	0	10
-Hódos (Oláh-)	FR	355	3	1	0	351	0	0	0	0	8
Bükkszoldobágy	FRF	600	10	24	0	550	0	0	0	16	25
-Szoldobágy	FR	583	16	0	0	564	0	0	0	3	24
-Szoldobágy	FR	589	15	0	0	574	0	0	0	0	11
-Szoldobágy	FR	529	9	17	0	486	0	0	0	17	22
Dobra	FMA	1530	1504	0	0	26	0	0	0	0	21
-Dobra	FM	1318	1309	0	0	9	0	0	0	0	51
-Dobra	FM	1136	1108	1	0	26	0	0	0	1	36
-Dobra	FM	1066	1029	1	0	36	0	0	0	0	20
Erdőd	FMA	3602	3434	35	0	133	0	0	0	0	173
-Erdőd	FM	3211	1985	595	1	628	1	0	0	1	122
-Erdőd	FM	2671	1525	852	1	260	0	0	0	33	112
-Erdőd	Fn	2159	845	939	5	359	5	0	0	6	65
Felsőboldád	FRF	711	38	0	0	616	0	0	0	57	21
-Felsőboldád	FR	655	29	0	0	626	0	0	0	0	29
-Felső-Boldád	FR	509	4	0	0	505	0	0	0	0	10
-Boldád (Felső-)	FR	461	13	1	0	447	0	0	0	0	9
Felsőhomoród	FRF	474	6	8	0	460	0	0	0	0	7
-Felsőhomoród	FR	398	8	0	0	378	0	0	0	12	2
-Felső-Homoród	FR	365	10	0	0	355	0	0	0	0	12
-Homoród (Felső-)	FR	370	5	0	0	354	0	0	0	11	5
Géres	FMA	1064	1042	1	0	21	0	0	0	0	48
-Géres	FM	1079	1021	12	0	35	2	0	0	9	48
-Géres	FM	1041	964	20	0	41	0	0	0	16	54
-Géres	FM	1002	943	6	0	53	0	0	0	0	49
Gyöngy	FRA	730	169	1	0	560	0	0	0	0	19
-Gyöngy	FR	672	153	0	0	519	0	0	0	0	36
-Gyöngy	FR	619	153	1	0	465	0	0	0	0	30
-Gyöngy	FR	544	73	36	0	435	0	0	0	0	32
Hirip	FMA	1295	950	0	0	311	0	0	0	34	60
-Hirip	FM	1323	829	0	0	494	0	0	0	0	45
-Hirip	FM	1070	924	0	0	141	0	0	0	5	29
-Hirip	FM	879	538	0	0	327	8	0	0	6	25
Ivácskó	FRF	534	57	26	0	447	0	0	0	4	18
-Ivácskó	FR	532	43	48	0	441	0	0	0	0	18
-Ivácskó	FR	441	28	37	0	376	0	0	0	0	18
-Ivácska	FR	363	54	30	0	279	0	0	0	0	24
Királydarócz	FMA	2633	1698	2	0	930	3	0	0	0	140
-Királydarócz	FM	2451	1561	23	0	867	0	0	0	0	151
-Király-Darócz	FM	2348	1517	9	1	815	0	0	0	6	154
-Darócz (Király-)	FM	2064	1346	8	0	709	1	0	0	0	94
Kisszokond	FRF	565	11	0	0	546	0	0	0	8	8
-Kisszokond	FR	537	11	0	0	473	0	48	0	5	4
-Kis-Szokond	FR	485	8	5	0	472	0	0	0	0	7
-Szokond (Kis-)	FR	400	2	0	0	398	0	0	0	0	4
Középhomoród	FRF	692	76	0	0	616	0	0	0	0	50
-Középhomoród	FR	585	56	0	0	529	0	0	0	0	35
-Közép-Homoród	FR	534	29	0	0	505	0	0	0	0	27
-Homoród (Közép-)	FR	625	17	11	0	596	0	0	0	1	29

SZATMÁR vármegye	OTE	osz	mag	nem	szl	rom	rut	hor	sze	egy	zsi
Krasznabéltek	FMA	2245	2158	30	0	57	0	0	0	0	40
-Krasznabéltek	Fm	1902	939	598	0	298	0	0	0	67	67
-Kraszna-Béltek	FN	1723	339	1058	4	256	0	0	0	66	68
-Béltek (Krasza-)	FN	1469	333	835	3	242	1	0	0	55	78
Krasznasándorfalu	FNF	592	49	524	0	19	0	0	0	0	30
-Sándorfalu	FN	521	44	452	0	25	0	0	0	0	36
-Sándorfalu	FN	461	26	398	0	31	0	0	0	6	32
-Sándorfalu	FN	437	42	351	0	44	0	0	0	0	15
Krasznaterebes	FMA	1531	770	169	0	585	0	0	0	7	41
-Tőketerebes	Fr	1675	278	607	1	789	0	0	0	0	61
-Tőke-Terebes	Fr	1436	143	587	1	685	1	0	0	19	45
-Terebes (Tőke-)	Fr	1256	180	475	0	599	0	0	0	2	34
Laphegy	FRF	415	0	8	0	402	0	0	0	5	8
-Lophágy	FR	405	7	6	0	391	0	0	0	1	7
-Lophágy	FR	394	5	5	0	384	0	0	0	0	5
-Lophágy	FR	311	9	0	0	301	0	0	0	1	11
Meddes	FRF	603	4	10	0	581	0	0	0	8	10
-Oláhmeddes	FR	533	14	0	0	510	0	0	0	9	12
-Oláh-Meddes	FR	517	10	0	0	484	0	0	0	23	8
-Meddes (Oláh-)	FR	464	10	0	0	448	0	0	0	6	8

Nagymadarász	FRA	1851	432	7	0	1412	0	0	0	0	36
-Madarász	FR	1799	155	251	1	1370	1	0	0	21	33
-Madarász	FR	1593	146	213	1	1182	4	0	0	47	61
-Madarász	FR	1394	53	256	6	1066	0	0	0	13	38
Nagyszokond	FNF	677	127	481	0	69	0	0	0	0	26
-Nagyszokond	FN	583	74	433	0	72	0	1	0	3	24
-Nagy-Szokond	FN	598	137	365	0	96	0	0	0	0	38
-Szokond (Nagy-)	FN	529	101	307	1	119	0	0	0	1	49
Nántű	FRA	930	352	93	0	483	0	0	1	1	35
-Nántű	FR	840	248	124	1	464	0	0	0	3	27
-Nántű	FR	733	106	178	1	435	0	0	0	13	36
-Nántű	FR	670	81	131	3	443	0	0	0	12	19
Oláhgyűrűs	FRF	849	62	16	0	769	0	2	0	0	11
-Oláhgyűrűs	FR	732	46	22	0	660	0	0	0	4	11
-Oláh-Gyűrűs	FR	662	31	27	0	594	0	0	0	10	6
-Gyürüs (Oláh-)	FR	518	27	32	0	452	0	0	0	7	6
Oroszfalva	FRA	447	38	0	0	408	1	0	0	0	20
-Oroszfalu	FR	461	50	0	0	411	0	0	0	0	44
-Oroszfalu	FR	437	22	0	0	414	1	0	0	0	20
-Oroszfalu	FR	385	19	0	0	365	1	0	0	0	11
Páczafalu	FRF	465	18	3	0	441	0	0	0	3	13
-Páczafalu	FR	436	15	0	0	421	0	0	0	0	14
-Páczafalu	FR	405	18	1	0	380	0	0	0	6	13
-Páczafalu	FR	340	10	0	0	329	0	0	0	1	7
Piskárkos	FRA	1053	27	0	0	1004	0	0	0	22	20
-Piskárkos	FR	994	26	0	0	955	0	0	0	13	16
-Piskárkos	FR	874	21	8	0	844	1	0	0	0	23
-Piskárkos	FR	724	15	1	0	698	3	0	0	7	17
Rákosterebes	FRF	672	63	20	0	584	0	0	0	5	20
-Rákosterebes	FR	646	71	1	0	574	0	0	0	0	13
-Rákos-Terebes	FR	646	21	1	0	624	0	0	0	0	14
-Terebes (Rákos-)	FR	572	9	1	0	562	0	0	0	0	12
Résztelek	FRF	1121	52	0	0	1068	1	0	0	0	23
-Résztelek	FR	1028	49	0	1	962	6	0	0	10	28
-Résztelek	FR	950	31	6	0	910	0	0	0	3	18
-Résztelek	FR	897	24	2	0	871	0	0	0	0	19
Szakasz	FNA	859	122	525	9	192	0	0	0	11	19
-Szakasz	FN	815	86	534	0	195	0	0	0	0	33
-Szakasz	FN	785	83	497	0	185	0	0	0	20	80
-Szakasz	FN	679	141	349	0	180	0	0	0	9	81
Szinfalu	FNF	1127	125	772	0	226	0	0	0	4	35
-Szinfalu	FN	1071	98	749	0	211	0	0	0	13	32
-Szinfalu	FN	963	107	649	0	203	0	0	0	4	26
-Szinfalu	FN	721	56	510	0	155	0	0	0	0	17
Erdődi járás	75	31711	13526	3527	9	14449	5	2	1	192	1092

Czégény	AMA	509	509	0	0	0	0	0	0	0	29
-Czégény	AM	443	443	0	0	0	0	0	0	0	40
-Czégény	AM	397	397	0	0	0	0	0	0	0	12
-Czégény	AM	344	323	2	0	9	0	0	0	10	16
Csaholcz	AMA	589	588	1	0	0	0	0	0	0	46
-Csaholcz	AM	605	586	19	0	0	0	0	0	0	39
-Csaholcz	AM	575	574	0	0	1	0	0	0	0	48
-Csaholcz	AM	496	450	34	0	4	0	0	0	8	35
Dányád	AMA	447	445	0	0	2	0	0	0	0	41
-Dányád	AM	508	505	0	0	3	0	0	0	0	52
-Czégény-Dányád	AM	430	428	0	0	2	0	0	0	0	69
-Dányád (Czégény-)	AM	416	361	45	0	0	0	0	0	10	45

SZATMÁR vármegye	OTE	osz	mag	nem	szl	rom	rut	hor	sze	egy	zsi
Darnó	AMA	220	220	0	0	0	0	0	0	0	8
-Darnó	AM	218	218	0	0	0	0	0	0	0	5
-Darnó	AM	209	209	0	0	0	0	0	0	0	4
-Darnó	AM	204	183	1	0	0	0	0	0	20	5
Fehérgyarmat	AMA	4627	4609	10	5	1	1	0	0	1	621
-Fehérgyarmat	AM	4220	4209	4	3	1	2	0	0	1	455
-Fehér-Gyarmat	AM	3612	3611	0	0	0	0	0	0	1	379
-Fehér-Gyarmat	AM	3254	3088	76	6	3	7	0	0	74	325
Fülesd	AMA	719	719	0	0	0	0	0	0	0	60
-Fülesd	AM	817	817	0	0	0	0	0	0	0	79
-Fülesd	AM	682	682	0	0	0	0	0	0	0	63
-Fülesd	AM	644	623	0	0	0	0	0	0	21	55
Fülpös	AMA	420	383	13	2	0	0	0	0	22	14
-Fülpös	AM	408	408	0	0	0	0	0	0	0	25
-Fülpös	AM	307	307	0	0	0	0	0	0	0	19
-Fülpös	AM	274	251	11	1	0	1	0	0	10	11
Fülpösdarócz	AMA	283	283	0	0	0	0	0	0	0	17
-Fülpösdarócz	AM	347	346	1	0	0	0	0	0	0	22
-Fülpös-Darócz	AM	301	299	0	0	2	0	0	0	0	18

-Darócz (Fülpös-)	AM	262	255	0	0	0	0	0	0	7	7
Géberjén	AMA	528	528	0	0	0	0	0	0	0	11
-Géberjén	AM	468	468	0	0	0	0	0	0	0	20
-Géberjén	AM	417	417	0	0	0	0	0	0	0	12
-Géberjén	AM	370	363	0	0	0	0	0	0	7	9
Gyügye	AMA	368	368	0	0	0	0	0	0	0	9
-Gyügye	AM	388	382	0	0	5	0	0	0	1	16
-Gyügye	AM	361	361	0	0	0	0	0	0	0	11
-Gyügye	AM	304	293	0	0	0	6	0	0	5	10
Jánk	AMA	1276	1271	3	0	2	0	0	0	0	89
-Jánk	AM	1285	1285	0	0	0	0	0	0	0	71
-Jánk	AM	1007	994	5	8	0	0	0	0	0	42
-Jánk	AM	875	841	2	5	0	5	0	0	22	58
Kérsemjén	AMA	501	501	0	0	0	0	0	0	0	42
-Kérsemjén	AM	515	514	1	0	0	0	0	0	0	42
-Kér-Semjén	AM	505	470	0	0	0	0	0	0	35	42
-Semjén (Keér-)	AM	417	402	0	0	0	0	0	0	15	32
Kisar	AMA	1018	1018	0	0	0	0	0	0	0	45
-Kisar	AM	981	981	0	0	0	0	0	0	0	29
-Kis-Ar	AM	905	902	2	1	0	0	0	0	0	20
-Aar (Kis-)	AM	853	833	0	0	0	1	0	0	19	17
Kisnamény	AMA	883	883	0	0	0	0	0	0	0	44
-Kisnamény	AM	918	918	0	0	0	0	0	0	0	54
-Kis-Namény	AM	834	834	0	0	0	0	0	0	0	45
-Namény (Kis-)	AM	746	729	0	0	0	0	0	0	17	89
Kisszekeres	AMA	595	595	0	0	0	0	0	0	0	33
-Kisszekeres	AM	565	555	9	1	0	0	0	0	0	45
-Kis-Szekeres	AM	512	511	1	0	0	0	0	0	0	66
-Szekeres (Kis-)	AM	482	468	1	0	0	0	0	0	13	43
Kölcse	AMA	1173	1162	11	0	0	0	0	0	0	84
-Kölcse	AM	1203	1200	2	0	0	0	0	0	1	104
-Kölcse	AM	1259	1255	0	1	0	0	0	0	3	98
-Kölcse	AM	1018	942	0	0	0	5	0	0	71	85
Kömörő	AMA	794	794	0	0	0	0	0	0	0	25
-Kömörő	AM	705	705	0	0	0	0	0	0	0	25
-Kömörő	AM	649	649	0	0	0	0	0	0	0	12
-Kömörő	AM	646	618	0	2	1	0	0	0	25	17
Majtis	AMA	484	484	0	0	0	0	0	0	0	11
-Majtis	AM	523	523	0	0	0	0	0	0	0	18
-Majtis	AM	463	460	2	0	0	0	0	0	1	16
-Majtis	AM	380	364	2	1	0	0	0	0	13	15
Mánd	AMA	359	359	0	0	0	0	0	0	0	11
-Mánd	AM	324	324	0	0	0	0	0	0	0	10
-Mánd	AM	291	291	0	0	0	0	0	0	0	11
-Mánd	AM	307	298	0	0	0	0	0	0	9	15
Matolcs	AMA	1361	1361	0	0	0	0	0	0	0	21
-Matolcs	AM	1219	1219	0	0	0	0	0	0	0	20
-Matolcs	AM	1182	1182	0	0	0	0	0	0	0	22
-Matolcs	AM	1079	1045	9	0	0	0	0	0	25	26
Milota	AMA	1008	1007	0	0	0	1	0	0	0	40
-Milota	AM	984	984	0	0	0	0	0	0	0	36
-Milota	AM	796	792	0	0	0	4	0	0	0	15
-Milota	AM	702	653	20	0	0	0	0	0	29	24
Nábrád	AMA	920	917	1	1	0	1	0	0	0	52
-Nábrád	AM	895	894	1	0	0	0	0	0	0	40
-Nábrád	AM	805	804	0	1	0	0	0	0	0	42
-Nábrád	AM	762	738	1	0	0	0	0	0	23	37
Nagyar	AMA	889	883	0	0	6	0	0	0	0	31
-Nagyar	AM	996	996	0	0	0	0	0	0	0	54
-Nagy-Ar	AM	828	825	2	0	0	1	0	0	0	34
-Aar (Nagy-)	AM	792	764	0	0	0	1	0	0	27	21
SZATMÁR vármegye	OTE	osz	mag	nem	szl	rom	rut	hor	sze	egy	zsi
Nagyszekeres	AMA	620	619	1	0	0	0	0	0	0	21
-Nagyszekeres	AM	516	516	0	0	0	0	0	0	0	12
-Nagy-Szekeres	AM	457	457	0	0	0	0	0	0	0	10
-Szekeres (Nagy-)	AM	413	400	0	0	0	0	0	0	13	10
Nemesborzova	AMA	133	133	0	0	0	0	0	0	0	12
-Borzova	AM	146	139	7	0	0	0	0	0	0	8
-Borzova	AM	112	112	0	0	0	0	0	0	0	2
-Borzova	AM	165	156	0	0	0	0	0	0	9	4
Panyola	AMA	1540	1540	0	0	0	0	0	0	0	65
-Panyola	AM	1597	1597	0	0	0	0	0	0	0	85
-Panyola	AM	1387	1325	62	0	0	0	0	0	0	90
-Panyola	AM	1211	1172	0	1	2	0	0	0	36	54
Penyige	AMA	758	758	0	0	0	0	0	0	0	32
-Penyige	AM	750	750	0	0	0	0	0	0	0	26
-Penyige	AM	678	675	0	0	0	3	0	0	0	27
-Penyige	AM	595	573	0	0	0	0	0	0	22	36
Sonkád	AMA	697	697	0	0	0	0	0	0	0	39
-Sonkád	AM	639	639	0	0	0	0	0	0	0	60

-Sonkád	AM	699	693	0	1	0	5	0	0	0	57
-Sonkád	AM	673	668	0	0	0	0	0	0	5	48
Szamosújlak	AMA	369	369	0	0	0	0	0	0	0	8
-Szamosújlak	AM	350	350	0	0	0	0	0	0	0	4
-Szamos-Ujlak	AM	291	286	0	0	0	5	0	0	0	3
-Ujlak (Szamos-)	AM	294	287	0	0	0	0	0	0	7	5
Szatmárcseke	AMA	1785	1783	0	0	1	1	0	0	0	131
-Cseke	AM	2003	2003	0	0	0	0	0	0	0	123
-Cseke	AM	1824	1815	4	2	0	3	0	0	0	93
-Cseke	AM	1607	1535	27	5	0	7	0	0	33	114
Tiszabecs	AMA	1463	1462	1	0	0	0	0	0	0	66
-Tiszabecs	AM	1266	1266	0	0	0	0	0	0	0	66
-Tisza-Becs	AM	1219	1167	4	0	0	2	0	0	46	70
-Bécs (Tisza-)	AM	1259	1219	0	1	0	2	0	0	37	107
Tiszacsécse	AMA	302	295	0	0	7	0	0	0	0	5
-Csécse	AM	307	307	0	0	0	0	0	0	0	15
-Csécse	AM	291	291	0	0	0	0	0	0	0	3
-Csécse	AM	279	267	0	0	0	1	0	0	11	8
Tiszakóród	AMA	1182	1180	1	0	0	1	0	0	0	51
-Tiszakóród	AM	1119	1119	0	0	0	0	0	0	0	41
-Tisza-Kóród	AM	1029	1020	4	0	0	5	0	0	0	54
-Kórod (Tisza-)	AM	963	937	6	0	1	2	0	0	17	51
Túristvándi	AMA	696	696	0	0	0	0	0	0	0	17
-Istvándi	AM	704	704	0	0	0	0	0	0	0	33
-Istvándi	AM	599	589	6	1	0	1	0	0	2	20
-Istvándi	AM	525	517	0	0	0	0	0	0	8	11
Túrricse	AMA	663	654	9	0	0	0	0	0	0	17
-Ricse	AM	627	627	0	0	0	0	0	0	0	18
-Ricse	AM	596	585	2	2	0	0	0	0	7	20
-Ricse	AM	513	498	0	0	0	2	0	0	13	14
Uszka	AMA	461	461	0	0	0	0	0	0	0	16
-Uszka	AM	416	416	0	0	0	0	0	0	0	19
-Uszka	AM	413	408	2	0	0	3	0	0	0	25
-Uszka	AM	385	361	0	0	0	0	0	0	24	7
Vámosoroszi	AMA	622	622	0	0	0	0	0	0	0	21
-Vámosoroszi	AM	683	683	0	0	0	0	0	0	0	29
-Vámos-Oroszi	AM	561	561	0	0	0	0	0	0	0	25
-Oroszi (Vámos-)	AM	528	500	0	1	0	1	0	0	26	43
Zsarolyán	AMA	369	362	3	0	4	0	0	0	0	11
-Zsarolyán	AM	354	346	8	0	0	0	0	0	0	8
-Zsarolyán	AM	384	383	1	0	0	0	0	0	0	20
-Zsarolyán	AM	366	352	2	0	0	1	0	0	11	28
Fehérgyarmati járás	59	31631	31518	54	8	23	5	0	0	23	1896

Fábiánháza	AMA	2094	2089	1	0	3	0	0	0	1	145
-Fábiánháza	AM	1957	1915	38	2	2	0	0	0	0	156
-Fábiánháza	AM	1880	1876	3	0	1	0	0	0	0	169
-Fábiánháza	AM	1687	1611	5	3	0	2	0	0	66	137
Gebe	AMA	2101	2078	1	9	0	1	0	0	12	209
-Gebe	AM	1917	1915	2	0	0	0	0	0	0	236
-Gebe	AM	1822	1820	2	0	0	0	0	0	0	262
-Gebe	AM	1654	1563	2	15	0	2	0	0	72	250
Győrtelek	AMA	1023	1022	0	0	1	0	0	0	0	23
-Győrtelek	AM	978	978	0	0	0	0	0	0	0	41
-Győrtelek	AM	820	820	0	0	0	0	0	0	0	39
-Györtelek	AM	715	695	2	0	0	0	0	0	18	56
Hodász	AMA	1694	1694	0	0	0	0	0	0	0	231
-Hodász	AM	1599	1599	0	0	0	0	0	0	0	279
-Hodász	AM	1350	1342	1	7	0	0	0	0	0	256
-Hodász	AM	1093	1028	0	18	0	1	0	0	46	236

SZATMÁR vármegye	OTE	osz	mag	nem	szl	rom	rut	hor	sze	egy	zsi
Ilk	AMA	1012	1005	7	0	0	0	0	0	0	114
-Ilk	AM	937	937	0	0	0	0	0	0	0	139
-Ilk	AM	839	839	0	0	0	0	0	0	0	128
-Ilk	AM	872	849	0	0	0	0	0	0	23	131
Jármi	AMA	704	704	0	0	0	0	0	0	0	87
-Jármi	AM	700	700	0	0	0	0	0	0	0	99
-Jármi	AM	682	682	0	0	0	0	0	0	0	141
-Jármi	AM	690	655	0	12	0	0	0	0	23	169
Kántorjánosi	AMA	2257	2239	14	0	0	1	0	0	3	211
-Kántorjánosi	AM	2269	2262	2	0	0	5	0	0	0	213
-Kántor-Jánosi	AM	1714	1714	0	0	0	0	0	0	0	252
-Jánosi (Kántor-)	AM	1389	1324	22	1	0	1	0	0	41	233
Kocsord	AMA	2281	2252	1	1	0	2	0	0	25	65
-Kocsord	AM	2046	2046	0	0	0	0	0	0	0	60
-Kocsord	AM	1767	1767	0	0	0	0	0	0	0	53
-Kocsord	AM	1549	1422	50	5	1	0	0	0	71	73
Mátészalka	AMA	5935	5900	6	19	5	1	0	0	4	1128

-Mátészalka	AM	5405	5345	12	16	5	1	1	1	24	1008
-Máté-Szalka	AM	4589	4523	13	27	1	16	0	0	9	932
-Máté-Szalka	AM	3791	3574	35	19	1	38	0	0	124	738
Nagydobos	AMA	2008	2003	0	0	0	3	0	0	2	132
-Nagydobos	AM	1713	1708	1	0	0	3	0	0	1	125
-Nagy-Dobos	AM	1514	1490	4	1	0	4	0	0	15	136
-Dobos (Nagy-)	AM	1601	1517	4	8	0	19	0	0	53	141
Nagyecsed	AMA	4665	4640	5	0	20	0	0	0	0	355
-Nagyecsed	AM	3851	3735	77	0	3	0	0	0	36	236
-Nagy-Ecsed	AM	3133	3128	3	0	1	0	0	0	1	198
-Ecsed (Nagy-)	AM	2517	2355	27	2	9	0	0	0	124	117
Nyírcsaholy	AMA	2004	1996	8	0	0	0	0	0	0	98
-Nyircsaholy	AM	1901	1895	2	4	0	0	0	0	0	105
-Nyír-Csaholy	AM	1725	1703	0	21	1	0	0	0	0	109
-Csaholy (Nyír-)	AM	1370	1272	1	41	0	1	0	0	55	125
Nyírcsászári	AMA	684	676	0	0	0	3	0	0	5	74
-Nyircsászári	AM	625	618	0	0	0	0	0	0	7	58
-Nyír-Császári	AM	613	604	0	3	0	5	0	0	1	42
-Császári (Nyír-)	AM	424	402	0	0	0	0	0	0	22	26
Nyírderzs	AMA	742	709	33	0	0	0	0	0	0	86
-Derzs	AM	697	686	8	3	0	0	0	0	0	111
-Derzs	AM	618	608	10	0	0	0	0	0	0	100
-Derzs	AM	607	590	0	0	0	0	0	0	17	105
Nyíriklód	AMA	403	403	0	0	0	0	0	0	0	13
-Iklód	AM	386	386	0	0	0	0	0	0	0	41
-Iklód	AM	346	340	0	1	0	0	0	0	5	39
-Iklód	AM	281	267	0	4	1	0	0	0	9	41
Nyírmeggyes	AMA	1980	1980	0	0	0	0	0	0	0	237
-Nyirmeggyes	AM	1737	1730	6	1	0	0	0	0	0	210
-Nyír-Megyes	AM	1370	1370	0	0	0	0	0	0	0	170
-Megyes (Nyír-)	AM	1328	1287	1	2	1	0	0	0	37	227
Nyírparasznya	AMA	852	848	3	1	0	0	0	0	0	58
-Parasznya	AM	731	729	1	0	0	1	0	0	0	80
-Parasznya	AM	634	632	1	0	0	1	0	0	0	76
-Parasznya	AM	634	601	14	0	0	0	0	0	19	104
Nyírvasvári	AMA	1519	1515	3	0	0	1	0	0	0	99
-Nyirvasvári	AM	1425	1414	2	0	0	8	0	0	1	107
-Nyír-Vasvári	AM	1161	1153	0	5	0	3	0	0	0	55
-Vasvári (Nyír-)	AM	980	745	44	0	0	153	0	0	38	68
Olcsva	AMA	1008	1008	0	0	0	0	0	0	0	96
-Olcsva	AM	890	890	0	0	0	0	0	0	0	91
-Olcsva	AM	768	768	0	0	0	0	0	0	0	183
-Olcsva	AM	717	688	0	0	0	0	0	0	29	42
Olcsvaapáti	AMA	830	830	0	0	0	0	0	0	0	35
-Olcsvaapáti	AM	849	845	0	0	0	4	0	0	0	25
-Olcsva-Apáti	AM	756	756	0	0	0	0	0	0	0	62
-Apáti (Olcsva-)	AM	748	732	0	0	0	0	0	0	16	17
Ópályi	AMA	1243	1243	0	0	0	0	0	0	0	66
-Ópályi	AM	1888	1888	0	0	0	0	0	0	0	197
-Ó-Pályi	AM	1683	1683	0	0	0	0	0	0	0	16
-Pályi (Ó-)	AM	1424	1363	0	5	0	0	0	0	56	182
Papos	AMA	2057	2055	0	0	0	2	0	0	0	181
-Papos	AM	538	538	0	0	0	0	0	0	0	68
-Papos	AM	474	408	64	2	0	0	0	0	0	64
-Papos	AM	522	501	0	0	0	1	0	0	20	39
Szamoskér	AMA	620	620	0	0	0	0	0	0	0	66
-Kér	AM	1004	1004	0	0	0	0	0	0	0	82
-Kér	AM	838	837	0	0	1	0	0	0	0	49
-Keér	AM	667	644	0	0	0	0	0	0	23	33
Szamosszeg	AMA	1037	1037	0	0	0	0	0	0	0	81
-Szamosszeg	AM	2625	2625	0	0	0	0	0	0	0	122
-Szamosszeg	AM	2213	2179	0	0	0	0	0	0	34	104
-Szamosszeg	AM	1913	1821	0	1	3	2	0	0	86	96
SZATMÁR vármegye	OTE	osz	mag	nem	szl	rom	rut	hor	sze	egy	zsi
Tunyog	AMA	2800	2798	2	0	0	0	0	0	0	128
-Tunyog	AM	1092	1092	0	0	0	0	0	0	0	95
-Tunyog	AM	997	979	18	0	0	0	0	0	0	109
-Tunyog	AM	860	829	2	0	0	0	0	0	29	79
Vitka	AMA	1638	1635	2	0	0	1	0	0	0	204
-Vitka	AM	1679	1674	1	1	0	2	1	0	0	234
-Vitka	AM	1534	1520	1	0	0	2	0	0	11	237
-Vitka	AM	1470	1401	1	4	1	12	0	0	51	270
Mátészalkai járás	59	45191	44979	86	30	29	15	0	0	52	4222
Alsófernezely	FRA	2167	648	6	0	1487	1	14	0	11	48
-Alsófernezely	FR	1841	596	6	1	1233	2	0	0	3	30
-Alsó-Fernezely	FR	1626	492	7	1	1122	1	0	0	3	34
-Fernezely (Alsó-)	FR	1517	474	36	10	993	1	0	0	3	14
Alsóújfalu	FRF	715	11	0	0	704	0	0	0	0	11
-Alsóújfalu	FR	673	9	0	0	664	0	0	0	0	8

-Alsó-Ujfalu	FR	603	7	0	0	596	0	0	0	0	6
-Ujfalu (Alsó-)	FR	526	2	6	0	518	0	0	0	0	6
Bajfalu	FRF	404	6	7	0	391	0	0	0	0	5
-Bajfalu	FR	351	3	0	0	319	0	0	0	29	1
-Bajfalu	FR	331	9	0	0	322	0	0	0	0	0
-Bajfalu	FR	293	15	0	0	278	0	0	0	0	0
Balotafalu	FRF	552	9	0	0	543	0	0	0	0	8
-Balotafalu	FR	478	11	0	0	467	0	0	0	0	17
-Balotafalu	FR	457	18	0	0	439	0	0	0	0	22
-Balatafalu	FR	442	21	0	0	421	0	0	0	0	26
Dióshalom	FRF	934	21	2	0	911	0	0	0	0	17
-Dióshalom	FR	879	0	18	0	861	0	0	0	0	18
-Dióshalom	FR	883	0	0	0	879	0	0	0	4	17
-Sürgyefalu	FR	691	13	0	0	678	0	0	0	0	15
Erdőszáda	FRF	1410	171	1	0	1213	1	0	0	24	41
-Erdőszáda	FR	1278	99	40	0	1137	0	0	0	2	52
-Erdőszáda	FR	1288	66	8	0	1163	0	0	0	51	55
-Szada (Erdőd-)	FR	1271	87	1	0	1120	1	0	0	62	26
Farkasaszó	FRF	1056	143	0	0	888	0	0	0	25	66
-Farkasaszó	FR	1049	6	49	0	979	0	0	0	15	52
-Farkasaszó	FR	870	25	4	0	841	0	0	0	0	16
-Farkasaszó	FR	762	39	0	0	716	0	0	0	7	19
Feketefalu	FRF	586	9	6	0	571	0	0	0	0	6
-Feketefalu	FR	534	9	1	0	524	0	0	0	0	8
-Feketefalu	FR	542	11	1	0	529	0	0	0	1	10
-Feketefalu	FR	476	5	0	0	471	0	0	0	0	11
Felsőfernezely	FRA	1421	29	10	0	1382	0	0	0	0	12
-Felsőfernezely	FR	1132	11	12	0	1108	0	0	0	1	12
-Felső-Fernezely	FR	1046	21	0	0	1025	0	0	0	0	13
-Fernezely (Felső-)	FR	1034	38	0	0	996	0	0	0	0	17
Felsősándorfalu	FRF	527	15	0	0	512	0	0	0	0	6
-Felsősándorfalu	FR	463	8	1	0	454	0	0	0	0	4
-Felső-Sándorfalu	FR	424	11	0	0	413	0	0	0	0	9
-Sándorfalu	FR	419	5	1	0	411	0	0	0	2	6
Felsőújfalu	FRF	657	4	0	0	653	0	0	0	0	3
-Felsőújfalu	FR	624	1	8	0	602	0	0	0	13	8
-Felső-Ujfalu	FR	571	1	6	0	564	0	0	0	0	6
-Ujfalu (Felső-)	FR	484	16	0	0	468	0	0	0	0	16
Giródtótfalu	FRA	974	167	0	0	759	2	0	0	46	31
-Giródtótfalu	FR	814	103	19	0	688	0	0	0	4	18
-Giród-Tótfalu	FR	679	113	0	0	566	0	0	0	0	8
-Tótfalu (Girod-)	FR	639	116	0	0	523	0	0	0	0	6
Györkefalva	FRF	504	8	0	0	496	0	0	0	0	8
-Györkefalu	FR	452	3	0	0	449	0	0	0	0	5
-Györkefalu	FR	394	1	0	0	393	0	0	0	0	9
-Györkefalu	FR	416	1	0	0	415	0	0	0	0	6
Kapnikbánya	FMF	3517	1864	49	0	1604	0	0	0	0	89
-Kapnikbánya	FM	4665	2333	105	7	2055	2	13	8	142	164
-Kapnikbánya	FM	2881	1552	39	11	1236	0	0	0	43	70
-Kapnik bánya	FM	2609	1382	40	3	1178	5	0	0	1	43
Kékesoroszfalu	FRF	646	15	0	0	631	0	0	0	0	9
-Kékesoroszfalu	FR	579	14	0	0	565	0	0	0	0	10
-Kékes-Oroszfalu	FR	507	9	0	0	498	0	0	0	0	4
-Oroszfalu	FR	480	8	0	0	470	0	0	0	2	10
Kisbánya	FRA	833	4	0	0	829	0	0	0	0	3
-Kisbánya	FR	791	11	1	2	777	0	0	0	0	6
-Kisbánya	FR	733	2	0	0	722	0	0	0	9	1
<Felsőbánya része volt.	FR	0	0	0	0	0	0	0	0	0	0
Laczfalu	FRF	1205	15	2	0	1180	0	0	0	8	14
-Laczfalu	FR	956	1	10	0	945	0	0	0	0	10
-Laczfalu	FR	959	8	0	0	939	0	0	0	12	8
-Laczfalu	FR	905	2	2	0	901	0	0	0	0	10

SZATMÁR vármegye	OTE	osz	mag	nem	szl	rom	rut	hor	sze	egy	zsi
Láposbánya	FRA	1355	475	21	0	847	0	1	3	8	19
-Láposbánya	FR	1158	413	0	0	744	0	0	0	1	16
-Láposbánya	FR	1016	374	12	0	627	1	0	0	2	23
-Láposbánya	FR	1033	405	8	1	613	6	0	0	0	10
Láposhidegkút	FRF	838	28	0	0	810	0	0	0	0	12
-Hidegkút	FR	780	11	0	0	769	0	0	0	0	9
-Hidegkút	FR	780	15	0	0	765	0	0	0	0	11
-Hidegkút	FR	728	25	1	0	691	0	0	0	11	23
Lénárdfalva	FRF	887	17	0	0	870	0	0	0	0	12
-Lénárdfalu	FR	870	5	0	0	865	0	0	0	0	8
-Lénárdfalu	FR	759	6	0	0	753	0	0	0	0	3
-Lénárdfalu	FR	690	4	3	0	683	0	0	0	0	3
Magyarkékes	FRF	402	4	0	0	398	0	0	0	0	4
-Magyarkékes	FR	386	2	0	0	384	0	0	0	0	11
-Magyar-Kékes	FR	330	10	0	0	320	0	0	0	0	8

-Kékes (Magyar-)	FR	323	9	0	0	309	0	0	0	5	3
Mezőaranyos	FRF	268	10	0	0	258	0	0	0	0	8
-Mezőaranyos	FR	258	12	0	0	246	0	0	0	0	10
-Mező-Aranyos	FR	242	15	6	0	221	0	0	0	0	19
-Aranyos (Mező-)	FR	224	0	0	0	224	0	0	0	0	11
Miszbánya	FMA	323	164	0	0	159	0	0	0	0	7
-Misztbánya	Fr	398	179	0	0	182	0	19	0	18	3
-Misztbánya	FR	266	114	0	0	152	0	0	0	0	2
-Misztbánya	FM	318	174	3	4	135	2	0	0	0	2
Miszmogyorós	FRA	509	69	16	0	424	0	0	0	0	19
-Misztmogyorós	FR	415	54	0	0	361	0	0	0	0	13
-Miszt-Mogyorós	FR	339	68	0	0	271	0	0	0	0	19
-Mogyorós (Miszt-)	FR	347	68	0	0	279	0	0	0	0	33
Misztótfalu	FMA	1095	605	1	0	478	0	0	0	11	10
-Misztótfalu	FR	973	475	1	0	497	0	0	0	0	19
-Misztótfalu	Fm	844	421	0	0	414	0	0	0	9	21
-Misztótfalu	FM	922	467	18	0	437	0	0	0	0	47
Nyegrefalva	FRF	429	10	7	0	412	0	0	0	0	7
-Nyegrefalu	FR	365	7	0	0	358	0	0	0	0	5
-Nyegrefalu	FR	323	4	0	0	319	0	0	0	0	1
-Nyegrefalu	FR	292	14	0	0	278	0	0	0	0	3
Oláhkékes	FRF	878	6	9	0	863	0	0	0	0	11
-Oláhkékes	FR	797	10	0	0	787	0	0	0	0	9
-Oláh-Kékes	FR	741	14	0	0	727	0	0	0	0	10
-Kékes (Oláh-)	FR	633	9	0	0	624	0	0	0	0	9
Oláhtótfalu	FRF	613	1	18	0	594	0	0	0	0	18
-Oláhtótfalu	FR	646	5	19	0	622	0	0	0	0	29
-Oláh-Tótfalu	FR	632	4	0	0	628	0	0	0	0	22
-Tótfalu (Oláh-)	FR	534	13	0	0	521	0	0	0	0	13
Pusztatelek	FRF	247	1	2	0	244	0	0	0	0	2
-Pusztatelek	FR	238	3	0	0	235	0	0	0	0	2
-Pusztatelek	FR	242	0	0	1	241	0	0	0	0	0
-Pusztatelek	FR	208	0	4	0	204	0	0	0	0	4
Szakállasdombó	FRF	1010	13	14	0	962	0	0	0	21	25
-Szakállasdombó	FR	943	32	0	0	911	0	0	0	0	16
-Szakállas-Dombó	FR	890	41	0	0	849	0	0	0	0	28
-Dombrovicza	FR	806	41	0	0	748	0	0	0	17	29
Szamosújfalu	FRF	467	10	1	0	456	0	0	0	0	11
-Oláhújfalu	FR	450	0	18	0	432	0	0	0	0	18
-Oláh-Ujfalu	FR	401	6	0	0	395	0	0	0	0	15
-Ujfalu (Oláh-)	FR	401	0	2	0	399	0	0	0	0	3
Tomány	FRF	914	35	0	0	879	0	0	0	0	25
-Tománya	FR	797	4	18	0	775	0	0	0	0	18
-Tomány	FR	714	11	13	0	674	0	0	0	16	23
-Tománya	FR	702	0	7	0	695	0	0	0	0	7
Tőkésbánya	FRF	1061	24	0	0	1035	0	0	0	2	19
-Tőkés	FR	945	7	0	0	938	0	0	0	0	13
-Tőkés	FR	879	9	0	0	870	0	0	0	0	13
-Tökés	FR	780	4	1	0	767	0	0	0	8	8
Zazár	FRF	1180	15	0	0	1165	0	0	0	0	13
-Zazár	FR	1034	22	0	0	1003	1	0	0	8	16
-Zazár	FR	873	4	0	0	859	0	0	0	10	20
-Szaszar	FR	822	45	0	0	774	2	0	1	0	34
Nagybányai járás	76	30584	4626	172	0	25608	4	15	3	156	599
Bere	FMA	525	525	0	0	0	0	0	0	0	28
-Bere	FM	523	512	1	0	10	0	0	0	0	20
-Bere	FM	536	519	1	0	16	0	0	0	0	39
-Bere	FM	517	486	1	0	30	0	0	0	0	45
Börvely	FMA	2455	2342	36	2	74	0	0	0	1	60
-Börvely	FM	1688	1663	0	0	25	0	0	0	0	17
-Börvely	FM	1377	1374	1	0	2	0	0	0	0	37
-Börvely	FM	1324	1323	0	0	1	0	0	0	0	46

SZATMÁR vármegye	OTE	osz	mag	nem	szl	rom	rut	hor	sze	egy	zsi
Csanálos	FMA	1748	1727	19	0	2	0	0	0	0	0
-Csanálos	FM	1439	1272	165	0	2	0	0	0	0	0
-Csanálos	FM	1201	809	385	0	4	1	0	0	2	0
-Csanálos	FM	1162	603	551	0	6	2	0	0	0	0
Csomaköz	FMA	2175	2170	0	0	5	0	0	0	0	33
-Csomaköz	FM	2205	1780	141	1	280	2	0	0	1	52
-Csomaköz	FM	2039	1064	631	0	341	3	0	0	0	52
-Csomaköz	Fn	1688	380	765	10	517	16	0	0	0	56
Domahida	FMA	1197	1038	0	0	155	0	0	0	4	34
-Domahida	FM	976	639	0	1	335	1	0	0	0	7
-Domahida	FM	689	417	0	1	271	0	0	0	0	25
-Domahida	FM	560	482	4	0	74	0	0	0	0	9
Esztró	FRA	341	46	0	0	295	0	0	0	0	0
-Esztró	FR	355	24	0	0	328	0	0	0	3	2

-Esztró	FR	312	48	0	0	264	0	0	0	0	102
-Esztró	FR	245	21	1	0	223	0	0	0	0	14
Érdengeleg	FMA	1429	716	13	0	699	0	0	0	1	48
-Dengeleg	Fr	1360	550	147	1	662	0	0	0	0	87
-Dengeleg	FR	1218	436	150	0	631	0	0	0	1	97
-Dengeleg	FM	1195	686	100	0	391	0	0	0	18	129
Érendréd	FMA	1765	1434	0	0	331	0	0	0	0	90
-Érendréd	FM	1720	1062	17	0	641	0	0	0	0	96
-Ér-Endréd	FM	1679	1421	3	0	255	0	0	0	0	108
-Endréd (Ér-)	FM	1660	1285	3	0	371	0	0	0	1	150
Érkörtvélyes	FMA	2231	2198	5	1	21	0	0	0	6	60
-Érkörtvélyes	FM	1941	1925	10	0	6	0	0	0	0	83
-Ér-Körtvélyes	FM	1818	1777	1	1	21	1	0	0	17	14
-Körtvélyes	FM	1608	1583	0	0	25	0	0	0	0	132
Gencs	FMA	1521	1482	0	0	15	0	0	0	24	16
-Gencs	FM	1437	1095	0	0	342	0	0	0	0	19
-Gencs	FM	1286	995	3	0	288	0	0	0	0	15
-Gencs	FM	1114	854	2	0	257	1	0	0	0	11
Gilvács	FMA	663	647	0	0	9	0	6	0	1	1
-Gilvács	FM	801	689	44	1	46	2	16	1	2	21
-Gilvács	FM	453	432	12	0	9	0	0	0	0	0
-Gilvács	FM	404	358	46	0	0	0	0	0	0	5
Iriny	FMA	774	735	0	0	39	0	0	0	0	42
-Iriny	FM	759	731	2	0	26	0	0	0	0	27
-Iriny	FM	673	554	0	0	119	0	0	0	0	54
-Iriny	FM	590	478	1	1	107	0	0	0	3	49
Kálmánd	FMA	1072	1058	4	0	0	0	0	0	10	0
-Kálmánd	FM	890	837	38	0	15	0	0	0	0	0
-Kálmánd	FN	791	359	432	0	0	0	0	0	0	0
-Kálmánd	FM	740	398	339	0	3	0	0	0	0	0
Kaplony	FMA	1937	1933	0	0	4	0	0	0	0	1
-Kaplony	FM	1687	1680	4	0	3	0	0	0	0	13
-Kaplony	FM	1493	1359	113	0	6	0	0	0	15	23
-Kaplony	FM	1247	867	374	0	5	0	0	0	1	22
Kismajtény	FRA	1674	695	0	0	978	1	0	0	0	33
-Kismajtény	FR	1621	684	12	0	919	6	0	0	0	33
-Kis-Majtény	FR	1296	559	8	0	728	1	0	0	0	33
-Majtény (Kis-)	FR	1046	498	2	0	546	0	0	0	0	22
Krasznaszentmiklós	FRA	1008	483	0	0	525	0	0	0	0	23
-Szentmiklós	FR	969	227	2	0	739	0	0	0	1	16
-Szent-Miklós	FR	947	278	0	0	657	0	0	0	12	15
-Szent-Miklós	FR	803	251	0	0	540	0	0	0	12	12
Mérk	AMA	2548	2516	6	0	26	0	0	0	0	79
-Mérk	AM	2162	2147	14	0	0	0	0	0	1	78
-Mérk	AM	1731	1636	94	0	0	1	0	0	0	43
-Mérk	AM	1509	1445	6	0	0	0	0	0	58	58
Mezőfény	FMA	1770	1748	22	0	0	0	0	0	0	0
-Fény	FM	1549	1363	185	1	0	0	0	0	0	0
-Fény	FN	1336	143	1181	0	11	1	0	0	0	1
-Fény	FN	1206	104	1082	0	20	0	0	0	0	0
Mezőpetri	FMA	1455	1455	0	0	0	0	0	0	0	0
-Mezőpetri	FN	1409	137	1212	0	51	0	0	0	9	0
-Mező-Petri	FN	1283	134	1076	0	73	0	0	0	0	14
-Mező-Petri	FN	1168	248	855	0	62	0	0	0	3	13
Mezőterem	FMA	2339	1953	12	0	362	0	0	0	12	0
-Mezőterem	Fm	2048	878	822	2	344	2	0	0	0	31
-Mező-Terem	FN	1838	169	1069	6	575	2	0	0	17	27
-Terem (Mező-)	FN	1662	127	881	22	617	0	0	0	15	31
Nagymajtény	FMA	1894	1809	62	0	23	0	0	0	0	0
-Nagymajtény	FM	2000	1972	19	0	2	0	0	0	7	0
-Nagy-Majtény	FM	1700	1552	53	0	80	0	0	0	15	0
-Majtény (Nagy-)	FM	1390	808	522	1	58	1	0	0	0	3
Penészlek	AMA	1506	1505	0	0	0	0	0	0	1	50
-Penészlek	AM	1385	1385	0	0	0	0	0	0	0	47
-Penészlek	AU	1332	254	10	0	49	1019	0	0	0	78
-Penészlek	AM	1123	742	1	1	10	321	0	0	48	89
SZATMÁR vármegye	OTE	osz	mag	nem	szl	rom	rut	hor	sze	egy	zsi
Portelek	FRA	483	24	0	0	459	0	0	0	0	12
-Pórtelek	FR	512	20	18	0	461	0	0	0	13	22
-Pórtelek	FR	523	51	9	1	461	0	0	0	1	24
-Pórtelek	FR	416	55	2	0	357	2	0	0	0	23
Reszege	FRA	779	237	28	0	501	13	0	0	0	27
-Reszege	FR	713	175	2	0	530	6	0	0	0	36
-Reszege	FR	515	130	3	0	382	0	0	0	0	25
-Reszege	FR	417	53	8	1	355	0	0	0	0	9
Szaniszló	FMA	4822	3485	60	2	1273	1	0	0	1	179
-Szaniszló	FM	4830	3428	113	2	1282	4	0	0	1	240
-Szaniszló	Fr	4252	1773	651	1	1791	21	0	0	15	244
-Szaniszló	FM	3445	1925	145	19	1354	1	0	0	1	128
Vállaj	AMA	2624	2559	36	0	29	0	0	0	0	20

-Vállaj	AM	2200	2192	0	0	3	0	0	0	5	23
-Vállaj	AM	1960	1839	10	0	5	0	57	0	49	32
-Vállaj	AM	1565	1492	3	0	0	0	0	0	70	1
Vezend	FRA	991	68	0	0	923	0	0	0	0	18
-Vezend	FR	928	34	20	0	874	0	0	0	0	20
-Vezend	FR	841	52	0	2	784	0	0	0	3	20
-Vezend	FR	827	84	2	5	725	0	0	0	11	34
Nagykárolyi járás	74	43726	36588	303	5	6748	15	6	0	61	854

Berkeszpataka	FRF	721	15	0	0	706	0	0	0	0	16
-Berkeszpataka	FR	649	1	0	0	648	0	0	0	0	6
-Berkeszpataka	FR	584	1	0	0	582	1	0	0	0	4
-Berkeszpataka	FR	535	4	0	0	531	0	0	0	0	4
Bucsonfalva	FRF	707	14	2	1	690	0	0	0	0	15
-Butyásza	FR	625	1	0	0	624	0	0	0	0	6
-Butyásza	FR	655	3	0	0	652	0	0	0	0	5
-Butyásza	FR	648	2	11	0	618	3	0	0	14	11
Csolt	FRF	498	29	0	0	469	0	0	0	0	15
-Csolt	FR	523	16	0	0	507	0	0	0	0	23
-Csolt	FR	472	0	4	0	468	0	0	0	0	20
-Csolt	FR	436	12	0	0	424	0	0	0	0	26
Dánfalva	FRF	214	13	2	0	199	0	0	0	0	8
-Dánfalu	FR	202	0	11	0	191	0	0	0	0	12
-Dánfalu	FR	199	15	0	0	181	0	0	0	3	20
-Dánfalva	FR	213	8	0	0	202	0	0	0	3	23
Durusa	FRF	203	1	2	0	200	0	0	0	0	3
-Durusa	FR	210	0	1	0	209	0	0	0	0	4
-Durusa	FR	202	2	0	0	200	0	0	0	0	2
-Durusa	FR	174	0	0	0	174	0	0	0	0	0
Erdőaranyos	FRF	364	16	1	0	347	0	0	0	0	11
-Erdőaranyos	FR	378	3	3	0	372	0	0	0	0	7
-Erdő-Aranyos	FR	340	2	0	0	338	0	0	0	0	3
-Aranyos (Erdő-)	FR	328	1	0	0	322	0	0	0	5	4
Fehérszék	FRF	550	25	0	0	525	0	0	0	0	14
-Fehérszék	FR	546	9	17	0	520	0	0	0	0	17
-Fehérszék	FR	496	36	0	0	459	0	0	0	1	36
-Fehérszék	FR	368	37	0	0	331	0	0	0	0	34
Gyökeres	FRF	661	11	10	0	640	0	0	0	0	17
-Gyökeres	FR	667	22	1	0	644	0	0	0	0	17
-Gyökeres	FR	559	19	0	0	540	0	0	0	0	18
-Gyökeres	FR	491	7	0	1	483	0	0	0	0	7
Hagymáslápos	FRF	1319	343	46	0	910	1	0	0	19	110
-Hagymáslápos	FR	1290	355	7	0	927	1	0	0	0	109
-Hagymás-Lápos	FR	995	266	0	0	693	2	0	0	34	69
-Lapos (Hagymás-)	FR	995	226	7	0	729	0	0	0	33	36
Hávord	FRF	306	2	2	0	302	0	0	0	0	4
-Hovrilla	FR	321	5	0	0	315	0	0	0	1	4
-Hovrilla	FR	325	5	0	0	320	0	0	0	0	7
-Hovrilla	FR	323	6	0	0	313	0	0	0	4	5
Jávorfalu	FRF	179	4	0	0	175	0	0	0	0	0
-Jávorfalu	FR	158	1	0	0	157	0	0	0	0	0
-Jávorfalu	FR	151	2	0	0	149	0	0	0	0	0
-Stezser	FR	156	0	0	0	156	0	0	0	0	0
Jeder	FRF	983	35	16	0	932	0	0	0	0	31
-Jeder	FR	955	21	0	0	933	0	0	0	1	45
-Jeder	FR	855	2	51	0	796	0	0	0	6	51
-Jeder	FR	792	48	0	0	739	0	0	0	5	51
Jóháza	FRF	712	12	0	0	700	0	0	0	0	11
-Jóháza	FR	723	11	0	0	712	0	0	0	0	15
-Jóháza	FR	713	1	11	0	701	0	0	0	0	11
-Buny (Kis-)	FR	754	14	0	0	732	0	0	0	8	13
Karuly	FRF	790	36	2	0	752	0	0	0	0	37
-Karulya	FR	731	32	1	0	698	0	0	0	0	31
-Karulya	FR	722	10	3	0	704	0	0	0	5	29
-Karulya	FR	680	13	0	0	667	0	0	0	0	36

SZATMÁR vármegye	OTE	osz	mag	nem	szl	rom	rut	hor	sze	egy	zsi
Kisbozinta	FRF	499	13	0	0	486	0	0	0	0	9
-Kisbozinta	FR	393	0	6	0	387	0	0	0	0	8
-Kis-Bozinta	FR	378	5	0	0	372	0	0	0	1	8
-Bozinta (Kis-)	FR	333	1	0	0	332	0	0	0	0	6
Kisfentős	FRF	641	23	1	0	613	0	0	0	4	24
-Kisfentős	FR	588	18	0	0	570	0	0	0	0	17
-Kis-Fentős	FR	495	0	0	0	491	0	0	0	4	11
-Fentős (Kis-)	FR	484	8	0	0	472	0	0	0	4	8
Kolczér	FRF	410	33	14	0	363	0	0	0	0	41
-Kolczér	FR	478	43	16	1	418	0	0	0	0	57
-Kolczér	FR	400	14	6	0	379	1	0	0	0	45
-Kolczér	FR	314	22	0	0	289	0	0	0	3	42

Koltó	FMF	969	861	0	0	40	0	0	0	68	18
-Koltókatalin	FM	930	799	2	0	66	0	0	0	63	26
-Koltó-Katalin	FM	812	729	0	0	43	0	0	0	40	24
-Katalin (Koltó-)	FM	695	617	1	0	39	0	0	1	37	16
Kovás	FRF	1385	90	0	0	1295	0	0	0	0	69
-Kovás	FR	1195	37	15	0	1143	0	0	0	0	56
-Kovás	FR	1110	54	1	0	1054	0	0	0	1	54
-Kovás	FR	1042	25	29	0	972	0	0	0	16	60
Kőváralja	FRF	697	34	9	0	647	0	0	0	7	39
-Varalyu	FR	642	36	0	0	606	0	0	0	0	32
-Varalyu	FR	712	15	1	0	683	0	0	0	13	20
-Varalyu	FR	657	13	15	0	620	0	0	0	9	30
Kővárgara	FRF	724	38	0	0	676	0	0	0	10	35
-Gaura	FR	713	28	0	0	685	0	0	0	0	27
-Gaura	FR	712	26	0	0	673	0	0	0	13	25
-Gaura	FR	639	19	0	0	613	0	0	0	7	15
Kővárhosszúfalu	FRF	1104	375	1	1	689	0	0	0	38	45
-Hosszúfalu	FR	988	315	13	0	655	1	0	0	4	12
-Hosszúfalu	FR	685	196	0	0	489	0	0	0	0	10
-Hosszúfalu	FR	641	172	1	0	468	0	0	0	0	10
Kővárkölcse	FRF	587	2	10	0	554	0	0	0	21	12
-Kővárkölcse	FR	566	14	0	0	545	0	0	0	7	13
-Kővár-Kölcse	FR	533	5	7	0	516	0	0	0	5	12
-Kölcse	FR	481	21	0	0	445	0	0	0	15	17
Kővárremete	FRF	1200	79	0	0	1109	0	0	0	12	63
-Kővárremete	FR	1175	61	0	0	1112	2	0	0	0	66
-Kővár-Remete	FR	1112	42	0	0	1033	0	0	0	37	56
-Remete	FR	1042	20	46	0	956	0	0	0	20	46
Magosfalu	FRF	555	9	32	0	483	0	0	0	31	32
-Magosfalu	FR	505	5	8	0	492	0	0	0	0	41
-Magosfalu	FR	442	11	0	0	430	0	0	0	1	29
-Magosfalva	FR	402	7	0	0	386	5	0	0	4	24
Magyarberkesz	FMF	564	372	6	0	186	0	0	0	0	46
-Sárosmagyarberkesz	FM	534	319	42	0	173	0	0	0	0	40
-Sáros-Magyar-Berkesz	FM	592	388	0	0	196	0	0	0	8	58
-Berkesz (Sáros-Magyar-)	FM	533	408	0	0	121	0	0	0	4	62
Nagybozinta	FRF	508	14	1	0	484	9	0	0	0	13
-Óbozinta	FR	457	0	18	0	439	0	0	0	0	18
-Ó-Bozinta	FR	464	16	12	0	436	0	0	0	0	24
-Bozinta (Ó-)	FR	394	7	0	0	385	0	0	0	2	7
Nagyfentős	FRF	832	7	22	0	738	0	0	0	65	29
-Nagyfentős	FR	669	2	24	0	643	0	0	0	0	24
-Nagy-Fentős	FR	628	12	27	0	577	0	0	0	12	41
-Fentős (Nagy-)	FR	644	54	0	0	575	0	0	0	15	59
Nagykörtvélyes	FRF	1003	14	3	0	986	0	0	0	0	19
-Nagykörtvélyes	FR	922	13	17	0	892	0	0	0	0	29
-Nagy-Körtvélyes	FR	858	3	0	0	850	0	0	0	5	12
-Körtvélyes (Nagy-)	FR	825	11	0	1	811	0	0	0	2	15
Nagynyíres	FRF	1307	108	19	0	1175	0	0	0	5	98
-Nagynyíres	FR	1298	97	1	1	1197	0	0	0	2	112
-Nagy-Nyiíres	FR	1286	123	0	0	1128	1	0	0	34	105
-Nyíres (Nagy-)	FR	1176	2	130	0	1030	0	0	0	14	131
Nagysomkút	FmF	3013	1505	13	1	1411	2	0	0	81	764
-Nagysomkút	Fm	2544	1224	83	1	1223	1	0	0	12	582
-Nagy-Somkút	FR	2315	942	51	2	1278	3	0	0	39	497
-Somkút (Nagy-)	FR	1873	470	25	2	1294	2	0	0	80	427
Pribékfalva	FRF	706	89	1	0	612	0	0	0	4	18
-Pribékfalva	FR	685	36	21	0	628	0	0	0	0	19
-Pribékfalva	FR	563	30	3	0	524	0	0	0	6	13
-Pribékfalva	FR	480	8	1	0	471	0	0	0	0	7
Pusztafentős	FRF	268	10	0	0	258	0	0	0	0	9
-Pusztafentős	FR	289	0	0	0	289	0	0	0	0	4
-Puszta-Fentős	FR	286	2	0	0	284	0	0	0	0	2
-Fentős (Puszta-)	FR	271	3	0	0	266	0	0	0	2	2
Pusztahidegkút	FRF	384	21	53	0	310	0	0	0	0	57
-Pusztahidegkút	FR	428	61	4	0	363	0	0	0	0	46
-Puszta-Hidegkút	FR	325	14	0	0	281	0	0	0	30	36
-Hidegkút (Puszta-)	FR	270	1	0	0	269	0	0	0	0	33
SZATMÁR vármegye	OTE	osz	mag	nem	szl	rom	rut	hor	sze	egy	zsi
Somkútpataka	FRF	1247	20	9	0	1218	0	0	0	0	17
-Somkutpataka	FR	1181	3	0	0	1178	0	0	0	0	9
-Somkutpataka	FR	1095	4	0	0	1084	0	0	0	7	7
-Somkútpataka	FR	975	9	0	0	959	0	0	0	7	15
Szakállasfalva	FRF	867	51	0	0	806	0	0	0	10	42
-Szakállosfalu	FR	772	31	16	1	723	0	0	0	1	35
-Szakállosfalu	FR	795	26	1	0	768	0	0	0	0	47
-Szakállasfalva	FR	763	73	0	0	689	0	0	0	1	61
Szamosfericse	FRF	500	12	0	0	486	0	0	0	2	10
-Fericse	FR	412	1	5	0	371	0	0	0	35	5
-Fericse	FR	488	2	0	0	421	0	0	0	65	19

-Fericse	FR	408	1	0	0	407	0	0	0	0	32
Szamoslukácsi	FRF	428	42	0	0	386	0	0	0	0	9
-Lukácsfalu	FR	386	35	10	0	341	0	0	0	0	10
-Lukácsfalu	FR	334	15	0	0	319	0	0	0	0	9
-Lukácsfalva	FR	314	6	0	0	308	0	0	0	0	17
Szamostölgyes	FRF	429	3	6	0	420	0	0	0	0	9
-Tölgyes	FR	383	12	0	0	371	0	0	0	0	16
-Tölgyes	FR	274	1	0	0	268	0	0	0	5	11
-Tölgyes	FR	297	8	0	0	280	0	0	0	9	8
Szappanpataka	FRF	137	0	0	0	137	0	0	0	0	0
-Szappanpataka	FR	133	2	1	0	130	0	0	0	0	3
-Szappanpataka	FR	122	0	0	0	122	0	0	0	0	0
-Szappanpataka	FR	104	0	0	0	104	0	0	0	0	0
Törökfalu	FRF	856	23	60	0	767	0	0	0	6	81
-Törökfalu	FR	868	86	10	0	763	0	0	0	9	87
-Törökfalu	FR	825	66	0	0	734	0	0	0	25	86
-Törökfalva	FR	776	1	76	1	670	0	0	0	28	74
Nagysomkúti járás	76	30027	4404	343	3	24882	12	0	0	383	1900

Adorján	FMA	534	531	0	0	3	0	0	0	0	9
-Adorján	FM	526	526	0	0	0	0	0	0	0	8
-Adorján	FM	532	526	0	0	5	1	0	0	0	20
-Adorján	FM	454	445	0	6	1	2	0	0	0	15
Amacz	FRA	942	419	0	0	523	0	0	0	0	32
-Amacz	FR	836	383	10	0	442	0	0	0	1	32
-Amacz	FR	763	335	0	0	422	1	0	0	5	6
-Amacz	FR	696	313	4	2	377	0	0	0	0	34
Batiz	FMA	1712	1711	1	0	0	0	0	0	0	69
-Batiz	FM	1605	1347	1	0	256	1	0	0	0	110
-Batiz	FM	1416	1034	5	2	360	13	0	0	2	94
-Batiz	FM	1362	1172	2	0	95	6	0	0	87	88
Batizvasvári	FMA	740	624	0	0	116	0	0	0	0	15
-Batizvasvári	FR	753	231	0	0	522	0	0	0	0	16
-Batiz-Vasvári	FR	659	163	0	3	493	0	0	0	0	23
-Vasvári (Batíz-)	FR	599	124	2	0	470	3	0	0	0	31
Berend	FMA	524	512	0	0	12	0	0	0	0	8
-Berend	FM	489	436	0	0	53	0	0	0	0	5
-Berend	FM	429	379	3	0	47	0	0	0	0	16
-Berend	FM	416	214	2	0	185	0	0	0	15	13
Botpalád	AMA	948	946	0	0	0	0	0	0	2	52
-Botpalád	AM	950	947	0	0	1	2	0	0	0	49
-Bot-Palád	AM	1017	1012	0	0	0	5	0	0	0	39
-Palád (Bot-)	AM	830	807	0	0	0	2	0	0	21	44
Dobrácsapáti	FMA	361	339	0	0	22	0	0	0	0	24
-Dobrácsapáti	FM	334	249	0	0	85	0	0	0	0	25
-Dobrács-Apáti	FM	341	299	6	0	36	0	0	0	0	11
-Apáti (Dobrács-)	FM	351	241	7	0	103	0	0	0	0	33
Egri	FMA	1050	1050	0	0	0	0	0	0	0	52
-Egri	FM	1145	1145	0	0	0	0	0	0	0	47
-Egri	FM	1100	1097	1	0	0	2	0	0	0	64
-Egri	FM	991	987	0	0	2	2	0	0	0	60
Garbolcz	AMA	366	357	2	0	0	0	0	0	7	35
-Garbolcz	AM	356	356	0	0	0	0	0	0	0	44
-Garbolcz	AM	331	331	0	0	0	0	0	0	0	46
-Garbolcz	AM	292	278	0	0	0	0	0	0	14	29
Kak	FMA	406	406	0	0	0	0	0	0	0	14
-Kak	FR	355	130	0	0	225	0	0	0	0	5
-Kák	FM	351	291	0	0	60	0	0	0	0	6
-Kaák	FM	343	337	0	0	6	0	0	0	0	5
Kakszentmárton	FMA	551	513	3	0	34	1	0	0	0	21
-Kakszentmárton	FM	598	554	0	0	44	0	0	0	0	14
-Kák-Szent-Márton	FM	513	467	0	0	46	0	0	0	0	24
-Szent-Márton (Kaak-)	FM	434	428	0	0	6	0	0	0	0	31
Kishódos	AMA	356	356	0	0	0	0	0	0	0	7
-Kishódos	AM	384	384	0	0	0	0	0	0	0	15
-Kis-Hodos	AM	353	353	0	0	0	0	0	0	0	13
-Hódos (Kis-)	AM	321	315	0	0	0	0	0	0	6	18

SZATMÁR vármegye	OTE	osz	mag	nem	szl	rom	rut	hor	sze	egy	zsi
Kiskolcs	FMA	687	654	0	0	29	0	0	0	4	23
-Kiskolcs	FM	710	514	0	0	196	0	0	0	0	7
-Kis-Kolcs	FM	669	640	0	0	29	0	0	0	0	19
-Kolcs (Kis-)	FM	587	421	0	0	166	0	0	0	0	19
Kispalád	AMA	849	849	0	0	0	0	0	0	0	41
-Kispalád	AM	902	902	0	0	0	0	0	0	0	38
-Kis-Palád	AM	970	966	1	0	0	3	0	0	0	34
-Palád (Kis-)	AM	860	841	0	0	0	0	0	0	19	42
Kispeleske	FMA	421	421	0	0	0	0	0	0	0	24
-Kispeleske	FM	490	490	0	0	0	0	0	0	0	24

-Kis-Peleske	FM	431	411	0	0	0	0	0	0	20	31
-Peleske (Kis-)	FM	447	446	0	0	0	1	0	0	0	55
Kissár	FMA	186	179	7	0	0	0	0	0	0	7
-Sár	FM	197	197	0	0	0	0	0	0	0	5
-Sár	FM	181	181	0	0	0	0	0	0	0	4
-Saár	FM	164	163	0	0	1	0	0	0	0	8
Lázári	FMA	1322	1322	0	0	0	0	0	0	0	47
-Lázári	FM	1305	1305	0	0	0	0	0	0	0	38
-Lázári	FM	1001	1000	1	0	0	0	0	0	0	31
-Lázári	FM	879	879	0	0	0	0	0	0	0	37
Magosliget	AMA	369	367	1	0	0	1	0	0	0	37
-Magosliget	AM	344	344	0	0	0	0	0	0	0	19
-Magos-Liget	AM	340	338	0	0	0	2	0	0	0	9
-Magosliget	AM	269	256	1	2	2	0	0	0	8	3
Méhtelek	AMA	551	551	0	0	0	0	0	0	0	28
-Méhtelek	AM	573	573	0	0	0	0	0	0	0	35
-Méhtelek	AM	533	533	0	0	0	0	0	0	0	44
-Méhtelek	AM	469	451	0	0	0	0	0	0	18	43
Mikola	FMA	1896	1885	10	0	1	0	0	0	0	161
-Mikola	FM	1715	1694	21	0	0	0	0	0	0	142
-Mikola	FM	1579	1556	2	1	9	3	0	0	8	158
-Mikola	FM	1311	1305	2	0	3	1	0	0	0	160
Nagyhódos	AMA	429	429	0	0	0	0	0	0	0	28
-Nagyhódos	AM	460	460	0	0	0	0	0	0	0	49
-Nagy-Hodos	AM	460	450	10	0	0	0	0	0	0	54
-Hódos (Nagy-)	AM	438	413	0	0	0	0	0	0	25	42
Nagykolcs	FMA	808	431	3	0	372	0	0	0	2	37
-Nagykolcs	FM	806	449	0	0	356	1	0	0	0	29
-Nagy-Kolcs	FM	730	384	0	0	345	0	0	1	0	54
-Kolcs (Nagy-)	Fr	672	315	17	0	335	5	0	0	0	47
Nagypalád	EMA	1525	1513	12	0	0	0	0	0	0	147
-Nagypalád	EM	1490	1490	0	0	0	0	0	0	0	174
-Nagy-Palád	EM	1387	1385	0	0	0	2	0	0	0	192
-Palád (Nagy-)	EM	1169	1139	0	0	0	0	0	0	30	115
Nagypeleske	FMA	1018	1014	3	0	1	0	0	0	0	110
-Nagypeleske	FM	1110	1102	1	0	7	0	0	0	0	138
-Nagy-Peleske	FM	899	899	0	0	0	0	0	0	0	77
-Peleske (Nagy-)	FM	779	761	5	1	2	9	0	0	1	96
Ombod	FMA	923	900	0	0	23	0	0	0	0	58
-Ombod	FM	890	885	0	0	5	0	0	0	0	44
-Ombod	FM	767	705	0	0	62	0	0	0	0	10
-Ombod	FM	628	617	0	0	11	0	0	0	0	16
Pettyén	FMA	510	485	0	0	24	1	0	0	0	15
-Pettyén	FM	493	478	0	0	15	0	0	0	0	6
-Pettyén	FM	398	332	1	0	65	0	0	0	0	9
-Pettyén	FM	354	248	13	0	92	0	0	0	1	26
Pusztadarócz	FMA	500	500	0	0	0	0	0	0	0	34
-Pusztadarócz	FM	515	499	0	0	16	0	0	0	0	43
-Puszta-Darócz	FM	437	437	0	0	0	0	0	0	0	10
-Puszta-Darócz	FM	353	333	0	0	20	0	0	0	0	7
Sándorhomok	FMA	610	608	0	0	0	0	0	0	2	31
-Homok	FM	610	610	0	0	0	0	0	0	0	9
-Homok	FM	552	548	3	0	0	0	0	0	1	22
-Homok	FM	550	520	16	0	10	3	0	0	1	29
Sárköz	FMA	2502	2363	2	1	117	0	0	2	17	70
-Sárköz	FM	2145	1731	1	288	70	55	0	0	0	59
-Sárköz	FM	2001	1865	4	7	119	3	0	0	3	50
-Sárköz	FM	2240	1757	14	23	2	6	0	153	285	92
Sárközújlak	FMA	1654	1649	0	2	2	0	0	0	1	169
-Sárközújlak	FM	1732	1695	6	1	28	1	0	0	1	182
-Sárköz-Ujlak	FM	1596	1585	3	0	8	0	0	0	0	190
-Ujlak (Sárköz-)	FM	1653	1605	7	12	21	4	0	0	4	174
Szamoskóród	FMA	504	351	0	0	150	0	0	0	3	40
-Szamoskóród	FM	551	542	0	0	9	0	0	0	0	51
-Szamos-Kóród	FM	468	381	2	0	76	0	0	0	9	38
-Kóród (Szamos-)	FM	420	264	0	0	156	0	0	0	0	29
Szamoskrassó	FMA	1453	991	0	3	435	0	0	0	24	108
-Krassó	FM	1492	987	1	0	504	0	0	0	0	122
-Krassó	FM	1412	1088	0	0	323	1	0	0	0	134
-Krassó	FM	1398	974	1	1	417	0	0	0	5	150
SZATMÁR vármegye	OTE	osz	mag	nem	szl	rom	rut	hor	sze	egy	zsi
Szamoslippó	FRF	908	105	0	0	803	0	0	0	0	64
-Lippó	FR	914	85	0	0	829	0	0	0	0	71
-Lippó	FR	844	111	0	0	729	0	0	0	4	83
-Lippó	FR	787	80	0	0	707	0	0	0	0	61
Szárazberek	FMA	992	992	0	0	0	0	0	0	0	90
-Szárazberek	FM	1034	1031	2	0	1	0	0	0	0	71
-Száraz-Berek	FM	905	885	0	9	3	0	0	0	8	59
-Berek (Száraz-)	FM	800	798	2	0	0	0	0	0	0	60
Szatmárpálfalva	FMA	327	280	0	0	47	0	0	0	0	8

-Pálfalva	FM	331	223	0	0	107	1	0	0	0	7
-Pálfalva	FM	278	209	0	0	68	0	0	0	1	4
-Pálfalva	FM	214	175	3	1	33	0	0	0	2	0
Szatmárudvari	FMA	1849	1565	4	0	280	0	0	0	0	154
-Udvari	FR	1882	805	16	0	1060	0	1	0	0	162
-Udvari	FR	1671	813	2	0	855	0	0	0	1	132
-Udvari	FR	1649	748	0	0	901	0	0	0	0	153
Szatmárzsadány	FRA	1568	234	18	1	1315	0	0	0	0	24
-Szatmárzsadány	FR	1458	155	0	0	1303	0	0	0	0	31
-Szatmár-Zsadány	FR	1138	70	5	1	1059	2	0	0	1	15
-Zsadány	FR	823	44	1	0	755	8	0	0	15	19
Tisztaberek	AMA	634	633	0	0	0	0	0	0	1	10
-Tisztaberek	AM	627	626	1	0	0	0	0	0	0	9
-Tiszta-Berek	AM	634	634	0	0	0	0	0	0	0	10
-Berek (Tiszta-)	AM	472	445	10	1	0	1	0	0	15	28
Zajta	AMA	608	599	8	0	1	0	0	0	0	12
-Zajta	AM	681	656	25	0	0	0	0	0	0	15
-Zajta	AM	567	563	3	0	0	1	0	0	0	23
-Zajta	AN	463	153	293	0	3	0	0	0	14	21
Szatmárnémeti járás	60	34093	29634	74	7	4310	3	0	2	63	1915
Alsóhuta	FRF	564	42	0	0	522	0	0	0	0	23
-Óhuta	FR	501	26	12	0	463	0	0	0	0	19
-Ó-Huta	FR	437	18	13	0	406	0	0	0	0	16
-Huta (Ó-)	FR	437	14	8	0	415	0	0	0	0	12
Apa	FRA	2532	797	0	3	1732	0	0	0	0	143
-Apa	FR	3121	913	97	6	2013	2	0	0	90	177
-Apa	FR	2689	972	32	1	1679	2	0	0	3	188
-Apa	FR	2286	832	5	1	1443	1	0	0	4	168
Apahegy	FMA	541	283	0	0	258	0	0	0	0	8
<Apa része volt.	FM	0	0	0	0	0	0	0	0	0	0
Aranyosmeggyes	FRA	3236	925	1	0	2310	0	0	0	0	293
-Aranyosmegyes	FR	3142	844	6	0	2253	19	17	0	3	257
-Aranyos-Megyes	FR	2462	745	0	0	1710	6	1	0	0	300
-Meggyes (Aranyos-)	FR	2253	566	33	2	1647	5	0	0	0	315
Barlafalu	FRF	1553	422	2	0	1129	0	0	0	0	70
-Barlafalu	FR	1578	108	316	0	1154	0	0	0	0	60
-Barlafalu	FR	1498	71	359	0	1041	0	0	0	27	37
-Barlafalu	FR	1340	97	310	1	919	1	0	0	12	45
Borválaszút	FRF	715	48	1	0	666	0	0	0	0	22
-Válaszút	FR	595	16	10	0	569	0	0	0	0	9
-Válaszút	FR	521	13	0	0	508	0	0	0	0	10
-Válaszút	FR	544	12	0	0	532	0	0	0	0	14
Buság	FRA	494	31	0	0	463	0	0	0	0	12
-Buság	FR	453	34	0	0	419	0	0	0	0	7
-Buság	FR	430	29	3	0	398	0	0	0	0	5
-Busák	FR	392	19	0	0	371	0	0	0	2	12
Iloba	FRA	1098	198	8	0	891	0	0	0	1	55
-Iloba	FR	921	169	1	0	751	0	0	0	0	53
-Iloba	FR	911	128	11	0	758	0	0	0	14	27
-Iloba	FR	652	32	22	0	583	0	0	0	15	19
Józsefháza	FMA	1420	1040	0	0	380	0	0	0	0	19
-Józsefháza	FM	1530	1038	3	0	486	3	0	0	0	38
-Józsefháza	FM	1345	680	137	16	473	21	0	0	18	49
-Józsefháza	FM	1177	680	87	1	387	19	0	0	3	46
Kissebespatak	FRA	583	34	0	0	548	0	0	0	1	19
-Sebespatak	FR	574	30	0	0	544	0	0	0	0	17
-Sebespatak	FR	502	36	2	0	464	0	0	0	0	23
-Sebespatak	FR	466	33	0	0	433	0	0	0	0	19
Kissikárló	FRA	241	33	0	0	208	0	0	0	0	15
-Kissikárló	FR	254	24	0	0	230	0	0	0	0	9
-Kis-Sikárló	FR	243	23	0	0	220	0	0	0	0	10
-Sikárló (Kis-)	FR	162	12	0	0	150	0	0	0	0	11
Mogyorós	FRF	639	12	15	0	608	0	0	0	4	13
-Mogyorós	FR	667	22	16	0	627	0	0	0	2	9
-Mogyorós	FR	541	17	0	0	524	0	0	0	0	17
-Mogyorós	FR	599	11	0	0	588	0	0	0	0	12
Nagysikárló	FRA	1346	122	0	0	1224	0	0	0	0	58
-Nagysikárló	FR	1250	78	4	0	1167	0	0	0	1	36
-Nagy-Sikárló	FR	1234	86	4	0	1133	1	0	0	10	53
-Sikárló (Nagy-)	FR	981	40	31	0	910	0	0	0	0	41
SZATMÁR vármegye	OTE	osz	mag	nem	szl	rom	rut	hor	sze	egy	zsi
Papbikó	FRF	379	23	0	0	356	0	0	0	0	16
-Papbikó	FR	331	14	3	0	314	0	0	0	0	8
-Papbikó	FR	321	4	6	1	310	0	0	0	0	6
-Papbikó	FR	404	6	21	0	274	0	0	18	85	8
Patóháza	FRA	1147	421	0	0	726	0	0	0	0	40
-Patóháza	FR	1154	488	0	0	666	0	0	0	0	72
-Patóháza	FR	1132	491	0	0	637	0	0	0	4	97
-Patóháza	FR	1066	404	7	0	639	1	0	0	15	74

Remetemező	FRF	1661	188	1	0	1459	0	0	0	13	119
-Remetemező	FR	1595	58	79	0	1458	0	0	0	0	107
-Remetemező	FR	1418	100	5	0	1309	0	0	0	4	63
-Remetemező	FR	1442	42	38	0	1348	0	0	0	14	59
Szamosberencze	FRA	692	56	0	0	636	0	0	0	0	41
-Berencze	FR	589	44	0	0	545	0	0	0	0	24
-Berencze	FR	552	32	0	0	510	0	1	0	9	33
-Berencze	FR	529	33	0	0	496	0	0	0	0	43
Szamosborhid	FRF	1242	48	52	0	1142	0	0	0	0	55
-Borhid	FR	1281	92	0	0	1188	1	0	0	0	61
-Borhid	FR	1172	91	0	0	1075	0	0	0	6	64
-Borhid	FR	1117	59	46	0	994	0	0	0	18	54
Szamosmonostor	FRA	302	10	0	0	292	0	0	0	0	0
-Monostor	FR	294	14	0	0	280	0	0	0	0	10
-Monostor	FR	255	6	0	0	249	0	0	0	0	7
-Monostor	FR	230	3	0	0	227	0	0	0	0	3
Szamostelek	FRA	496	26	7	0	463	0	0	0	0	18
-Szamostelek	FR	495	20	13	0	462	0	0	0	0	16
-Szamostelek	FR	429	15	0	0	414	0	0	0	0	8
-Szamostelek	FR	429	23	0	0	406	0	0	0	0	13
Szamosveresmart	FRF	976	26	27	0	923	0	0	0	0	36
-Veresmart	FR	934	56	3	0	870	5	0	0	0	51
-Veresmart	FR	981	13	0	0	968	0	0	0	0	22
-Veresmart	FR	829	4	24	0	801	0	0	0	0	33
Szatmárgörbed	FRA	691	264	0	0	427	0	0	0	0	22
-Görbed	FR	669	266	1	0	402	0	0	0	0	38
-Görbed	FR	607	171	19	0	400	0	0	0	17	19
-Görbed	FR	603	178	0	0	400	0	0	0	25	13
Szelestyehuta	FrF	532	179	110	2	235	0	1	0	5	0
-Újhuta	FR	435	40	150	0	241	0	0	0	4	0
-Uj-Huta	Fr	313	47	116	3	139	0	0	0	8	0
-Huta (Uj-)	FR	325	22	96	4	202	0	0	0	1	10
Szinérváralja	FMA	5056	2542	57	3	2451	1	0	0	2	790
-Szinyérváralja	FM	4638	2481	53	1	2096	4	0	0	3	634
-Szinyér-Váralja	FM	4008	2117	28	2	1857	0	0	0	4	497
-Szinyér-Váralja	FM	3691	1944	35	3	1692	0	0	0	17	434
Szinérváraljai járás	61	28136	7770	281	8	20049	1	1	0	26	1887
Felsőbánya rtv.	FMA	4422	4149	19	5	230	0	4	0	15	268
-Felsőbánya rtv.	FM	4584	4205	19	3	346	0	0	0	11	142
-Felsőbánya r.t.v.	FM	4816	4412	14	9	379	0	0	0	2	116
-Felső-Bánya r.t.v.	FM	5758	3932	57	26	1728	2	0	0	13	41
Nagybánya rtv.	FMA	12877	9992	175	16	2677	2	2	1	12	1402
-Nagybánya rtv.	FM	11183	8550	148	19	2400	50	1	2	13	963
-Nagybánya r.t.v.	FM	9838	7596	109	52	1941	49	0	0	91	701
-Nagy-Bánya r.t.v.	FM	8632	5759	189	50	2555	30	0	0	49	399
Nagykároly rtv.	FMA	16078	15772	63	7	216	2	0	0	18	2491
-Nagykároly rtv.	FM	15382	14885	149	7	297	7	17	0	20	2139
-Nagy-Károly r.t.v.	FM	13475	12709	133	15	569	23	0	0	26	2073
-Nagy-Károly r.t.v.	FM	12523	11979	145	9	349	19	0	1	21	2112
Szatmárnémeti tjv.	FMA	34892	33094	629	27	986	33	31	20	72	7194
-Szatmárnémeti thjv.	FM	26881	25080	586	45	914	45	110	5	96	5287
-Szatmárnémeti sz.k.v.	FM	20736	19587	267	44	717	44	1	1	75	3427
-Szatmár-Németi sz.k.v.	FM	19708	17511	758	107	982	112	0	2	236	2855
SZATMÁR vármegye	60	396632	268385	6670	425	119760	114	66	27	1185	29462

SZILÁGY vármegye	OTE	osz	mag	nem	szl	rom	rut	hor	sze	egy	zsi
Alsóbán	FRF	986	11	21	0	954	0	0	0	0	21
-Alsóbán	FR	869	23	0	0	846	0	0	0	0	21
-Alsó-Bán	FR	800	21	1	0	761	0	0	0	17	20
-Bán (Alsó-)	FR	715	27	0	0	679	0	0	0	9	26
Alsóvalkó	FRF	900	251	37	1	611	0	0	0	0	104
-Magyarvalkó	FR	852	314	0	0	537	0	0	0	1	13
-Magyar-Valkó	FR	705	247	0	0	458	0	0	0	0	83

-Valkó (Magyar-)	FR	565	178	0	0	387	0	0	0	0	51
Bagolyfalu	FRF	336	8	0	0	328	0	0	0	0	5
-Bagolyfalu	FR	336	5	0	0	331	0	0	0	0	5
-Bagolyfalu	FR	350	6	0	0	344	0	0	0	0	12
-Bagolyfalu	FR	323	1	0	0	322	0	0	0	0	11
Ballaháza	FRF	959	17	0	25	835	0	0	0	82	17
-Ballaháza	FR	899	13	0	0	854	0	0	0	32	12
-Ballaháza	FR	815	9	0	0	760	0	0	0	46	22
-Ballaháza	FR	671	13	0	0	642	0	0	0	16	12
Bogdánháza	FRF	1505	25	5	3	1453	0	0	0	19	29
-Bogdánháza	FR	1405	35	0	0	1370	0	0	0	0	27
-Bogdánháza	FR	1245	13	0	0	1232	0	0	0	0	13
-Bogdánháza	FR	1120	16	0	2	1090	0	0	0	12	15
Boján	FRF	719	43	1	0	671	0	0	0	4	19
-Boján	FR	641	55	0	0	586	0	0	0	0	29
-Boján	FR	595	25	1	1	568	0	0	0	0	27
-Bolyán	FR	539	24	0	0	515	0	0	0	0	18
Boronamező	FRF	623	6	0	19	536	0	0	0	62	5
-Boronamező	FR	470	8	0	0	436	0	0	0	26	8
-Boronamező	FR	422	5	0	0	417	0	0	0	0	7
-Boronamező	FR	394	6	0	0	359	0	0	0	29	6
Csízér	FRF	1358	37	0	0	1318	0	0	0	3	23
-Csizér	FR	1290	27	1	0	1262	0	0	0	0	21
-Csízér	FR	1209	11	0	0	1159	0	0	0	39	19
-Csizér	FR	1115	27	0	0	1048	0	0	0	40	14
Felsőbán	FRF	730	9	0	0	721	0	0	0	0	9
-Felsőbán	FR	693	18	0	0	675	0	0	0	0	16
-Felső-Bán	FR	630	10	0	0	620	0	0	0	0	10
-Bán (Felső-)	FR	568	11	0	0	551	0	0	0	6	11
Felsőszék	FRF	1028	25	4	0	999	0	0	0	0	21
-Felsőszék	FR	993	14	2	0	977	0	0	0	0	12
-Felső-Szék	FR	967	18	0	0	939	0	0	0	10	17
-Felsőszék	FR	864	19	0	1	808	0	0	0	36	18
Felsővalkó	FRF	714	13	0	0	660	0	0	0	41	13
-Oláhvalkó	FR	681	15	0	0	666	0	0	0	0	14
-Oláh-Valkó	FR	575	3	11	0	547	0	0	0	14	11
-Valkó (Oláh-)	FR	515	7	0	0	508	0	0	0	0	6
Füzespaptelek	FRF	607	13	0	1	593	0	0	0	0	10
-Füzespaptelek	FR	505	2	0	0	503	0	0	0	0	7
-Füzes-Paptelek	FR	466	5	0	4	447	0	0	0	10	5
-Paptelek (Füzes-)	FR	419	3	0	0	416	0	0	0	0	5
Gyümölcsénes	FRF	1448	53	0	175	1220	0	0	0	0	47
-Gyümölcsénes	FR	1268	30	0	40	1198	0	0	0	0	19
-Gyümölcsénes	FR	1135	36	0	31	1061	0	0	0	7	31
-Gyümölcsénes	FR	999	18	1	2	930	0	0	0	48	11
Kraszna	FMA	3884	3790	4	0	90	0	0	0	0	321
-Kraszna	FM	3525	3163	7	1	353	0	0	0	1	282
-Kraszna	FM	3281	2981	1	2	294	0	0	0	3	198
-Kraszna	FM	2767	2477	6	0	258	0	0	0	26	140
Krasznafüzes	FRF	669	9	0	0	659	0	0	0	1	8
-Füzes	FR	693	15	0	0	678	0	0	0	0	15
-Füzes	FR	600	1	13	0	586	0	0	0	0	14
-Füzes	FR	536	31	5	0	500	0	0	0	0	25
Krasznahorvát	FRA	719	282	0	0	437	0	0	0	0	15
-Krasznahorvát	FR	674	265	0	4	405	0	0	0	0	21
-Kraszna-Horvát	FR	632	248	6	0	378	0	0	0	0	15
-Kraszna (Horvát-)	FR	573	247	0	0	326	0	0	0	0	6
Krasznahosszúaszó	FRA	326	9	0	0	317	0	0	0	0	6
-Hosszúaszó	FR	208	17	0	0	191	0	0	0	0	8
-Hosszúaszó	FR	236	21	0	0	173	0	0	0	42	3
-Hosszúaszó	FR	178	24	0	0	130	0	0	0	24	5
Krasznajáz	FRF	862	13	0	31	816	0	0	0	2	12
-Jáz	FR	795	30	0	2	763	0	0	0	0	27
-Jáz	FR	727	32	0	2	660	0	0	0	33	14
-Jaáz	FR	703	19	0	1	678	0	0	0	5	15
Krasznarécse	FRA	1064	268	0	0	796	0	0	0	0	29
-Récse	FR	1025	275	0	0	750	0	0	0	0	33
-Récse	FR	977	240	41	0	696	0	0	0	0	41
-Récse	FR	867	228	0	0	638	1	0	0	0	12
Krasznatótfalu	FRF	425	0	0	0	425	0	0	0	0	0
-Krasznatótfalu	FR	417	0	0	0	417	0	0	0	0	0
-Kraszna-Tótfalu	FR	381	7	0	0	374	0	0	0	0	7
-Tóthfalu (Kraszna-)	FR	341	5	0	0	334	0	0	0	2	5
SZILÁGY vármegye	OTE	osz	mag	nem	szl	rom	rut	hor	sze	egy	zsi
Magyarkeczel	FMA	962	484	1	0	446	0	0	0	31	28
-Magyarkeczel	FM	927	491	0	0	436	0	0	0	0	24
-Magyar-Keczel	FM	865	453	1	0	400	0	0	0	11	15
-Keczel (Magyar-)	FM	743	374	0	0	349	0	0	0	20	8
Magyarpatak	FTF	1609	15	0	1573	21	0	0	0	0	3
-Magyarpatak	FT	1658	49	0	1602	7	0	0	0	0	102

-Magyarpatak	FT	1412	27	0	1367	18	0	0	0	0	24
-Magyarpatak	FT	1410	37	1	1329	43	0	0	0	0	19
Máron	FRF	702	1	12	0	689	0	0	0	0	11
-Máron	FR	577	0	16	0	561	0	0	0	0	16
-Máron	FR	588	0	11	0	577	0	0	0	0	11
-Máron	FR	497	9	1	0	487	0	0	0	0	9
Oláhkeczel	FRF	1475	30	0	0	1409	0	0	0	36	24
-Oláhkeczel	FR	1400	21	0	0	1374	0	0	0	5	21
-Oláh-Keczel	FR	1382	0	15	0	1349	0	0	0	18	15
-Keczel (Oláh-)	FR	1106	31	0	0	1059	0	0	1	15	23
Paliczka	FRF	241	4	0	0	237	0	0	0	0	4
-Paliczka	FR	193	5	0	0	188	0	0	0	0	5
-Paliczka	FR	203	1	0	0	202	0	0	0	0	1
-Paliczka	FR	163	6	0	0	157	0	0	0	0	6
Pecsely	FRF	771	35	0	0	736	0	0	0	0	20
-Pecsej	FR	665	32	0	4	629	0	0	0	0	23
-Pecsej	FR	620	0	15	0	605	0	0	0	0	15
-Pecsely	FR	555	18	0	0	537	0	0	0	0	16
Perje	FRF	1228	36	0	0	1192	0	0	0	0	24
-Perje	FR	1077	10	26	0	1017	0	0	0	24	26
-Perje	FR	971	10	17	0	935	0	0	0	9	17
-Perje	FR	912	12	0	0	852	0	0	0	48	11
Petenye	FMA	358	180	0	0	178	0	0	0	0	18
-Petenye	FM	339	189	0	0	150	0	0	0	0	18
-Petenye	FM	322	164	1	0	157	0	0	0	0	27
-Petenye	FM	232	128	1	0	103	0	0	0	0	22
Ráton	FMA	547	389	1	1	146	0	0	0	10	6
-Ráton	FM	440	316	1	0	109	0	0	0	14	14
-Ráton	FM	366	355	1	0	10	0	0	0	0	17
-Ráton	FM	347	276	0	0	71	0	0	0	0	7
Sereden	FRF	1016	23	0	0	993	0	0	0	0	23
-Sereden	FR	965	32	0	0	927	0	0	0	6	33
-Sereden	FR	951	8	13	0	919	0	0	0	11	28
-Sereden	FR	762	23	0	0	739	0	0	0	0	22
Tuszatelke	FRF	811	17	7	89	693	0	0	0	5	9
-Tusza	FR	592	7	0	0	585	0	0	0	0	4
-Tusza	FR	496	8	0	0	486	0	0	0	2	8
-Tusza	FR	434	3	1	0	426	0	0	0	4	4
Újvágás	FRF	336	6	0	0	330	0	0	0	0	5
-Újvágás	FR	292	9	0	0	283	0	0	0	0	9
-Ujvágás	FR	281	10	0	0	270	0	0	0	1	7
-Ujvágás	FR	221	3	0	0	218	0	0	0	0	3
Valkóváralja	FRF	455	8	0	6	441	0	0	0	0	8
-Váralja	FR	383	7	0	1	375	0	0	0	0	7
-Váralja	FR	376	0	10	0	342	0	0	0	24	10
-Váralja	FR	334	6	0	0	328	0	0	0	0	6
Varsolcz	FMA	1107	857	0	0	250	0	0	0	0	24
-Varsolcz	FM	1107	786	1	0	318	2	0	0	0	39
-Varsolcz	FM	959	696	0	0	260	0	0	0	3	18
-Varsolcz	FM	855	584	1	0	260	0	0	0	10	18
Krasznai járás	75	31480	6967	93	1924	22200	0	0	0	296	921

Alsóberekszó	FRF	922	54	7	0	861	0	0	0	0	56
-Alsóberekszó	FR	874	65	7	0	802	0	0	0	0	48
-Alsó-Berekszó	FR	843	12	58	1	758	0	0	0	14	57
-Berekszó (Alsó-)	FR	766	51	1	0	706	0	0	0	8	44
Alsószivágy	FRF	1033	13	0	0	1018	0	0	0	2	10
-Alsószivágy	FR	970	31	0	0	939	0	0	0	0	25
-Alsó-Szivágy	FR	940	1	34	0	905	0	0	0	0	34
-Szivágy (Alsó-)	FR	860	19	0	0	841	0	0	0	0	25
Alsóvárcza	FRF	821	52	0	0	768	0	0	0	1	45
-Alsóvárcza	FR	761	24	0	0	737	0	0	0	0	30
-Alsó-Várcza	FR	714	0	44	0	667	1	0	0	2	44
-Várcza (Alsó-)	FR	688	57	0	0	630	1	0	0	0	54
Bábcza	FRF	1088	58	0	0	1030	0	0	0	0	36
-Bábcza	FR	944	31	7	0	906	0	0	0	0	31
-Bábcza	FR	916	4	32	0	880	0	0	0	0	33
-Bábcza	FR	838	46	0	0	780	0	0	0	12	37
Benedekfalva	FRF	549	119	0	0	430	0	0	0	0	16
-Benedekfalva	FR	529	112	1	0	415	0	0	0	1	19
-Benedekfalva	FR	427	84	0	0	343	0	0	0	0	11
-Benedekfalva	FR	381	84	0	0	293	0	0	0	4	30

SZILÁGY vármegye	OTE	osz	mag	nem	szl	rom	rut	hor	sze	egy	zsi
Bikáczfalva	FRF	866	32	0	0	834	0	0	0	0	25
-Bikácza	FR	833	25	13	0	795	0	0	0	0	34
-Bikácza	FR	819	7	54	0	756	0	0	0	2	53
-Bikácza	FR	778	43	0	0	735	0	0	0	0	44
Bogdánd	FMA	974	974	0	0	0	0	0	0	0	7

-Bogdánd	FM	904	875	18	0	11	0	0	0	0	18
-Bogdánd	FM	840	831	0	0	9	0	0	0	0	16
-Bogdánd	FM	833	819	0	0	4	0	0	0	10	15
Bősháza	FMA	701	424	0	0	277	0	0	0	0	11
-Bősháza	FM	683	390	1	0	292	0	0	0	0	23
-Bősháza	Fr	616	302	0	0	303	0	0	0	11	13
-Bősháza	FM	629	327	1	0	294	0	0	0	7	44
Bükkörményes	FRF	698	0	19	0	679	0	0	0	0	19
-Örményes	FR	645	1	8	0	636	0	0	0	0	11
-Örményes	FR	578	2	0	0	576	0	0	0	0	14
-Örményes	FR	554	24	0	0	530	0	0	0	0	0
Bükktótfalu	FRF	650	13	2	0	635	0	0	0	0	13
-Bükktótfalu	FR	617	3	2	0	612	0	0	0	0	14
-Bükk-Tótfalu	FR	572	0	7	0	565	0	0	0	0	7
-Tótfalu (Bükk-)	FR	533	7	0	0	526	0	0	0	0	7
Désháza	FMA	729	729	0	0	0	0	0	0	0	9
-Désháza	FM	620	620	0	0	0	0	0	0	0	5
-Désháza	FM	619	609	0	0	8	0	0	0	2	11
-Deésháza	FM	624	615	0	0	4	0	0	0	5	21
Égerhát	FRF	770	226	15	0	529	0	0	0	0	75
-Egerhát	FR	657	169	6	0	482	0	0	0	0	63
-Egerhát	FR	648	137	0	0	503	0	0	0	8	73
-Egerhát	FR	548	121	0	0	427	0	0	0	0	42
Felsőbereksző	FRF	1575	79	0	0	1496	0	0	0	0	67
-Felsőbereksző	FR	1523	16	35	0	1447	0	0	0	25	74
-Felső-Bereksző	FR	1565	21	0	0	1539	0	0	0	5	81
-Bereksző (Felső-)	FR	1455	41	0	0	1401	0	0	0	13	39
Felsőszivágy	FRF	1597	149	1	0	1447	0	0	0	0	65
-Felsőszivágy	FR	1478	75	0	1	1401	0	0	0	1	43
-Felső-Szivágy	FR	1400	35	0	2	1362	0	0	0	1	29
-Szivágy (Felső-)	FR	1327	52	0	1	1265	2	0	0	7	14
Felsővárcza	FRF	710	16	0	0	692	0	0	0	2	10
-Felsővárcza	FR	675	5	0	0	640	0	0	0	30	10
-Felső-Várcza	FR	678	0	12	1	649	0	0	0	16	10
-Várcza (Felső-)	FR	583	9	0	1	573	0	0	0	0	10
Gardánfalva	FRF	946	81	7	1	857	0	0	0	0	56
-Gardánfalva	FR	878	64	9	0	805	0	0	0	0	51
-Gardánfalva	FR	750	18	43	0	682	0	0	0	7	47
-Gárdánfalva	FR	710	35	1	0	674	0	0	0	0	16
Hadad	FMA	2249	1982	135	0	132	0	0	0	0	169
-Hadad	FM	2119	1451	479	0	189	0	0	0	0	167
-Hadad	FM	1830	1362	304	0	160	0	0	0	4	149
-Hadad	FM	1723	988	479	0	175	0	0	0	81	139
Hadadgyőrtelek	FRF	1301	23	0	0	1262	0	0	0	16	13
-Hadadgyőrtelek	FR	1182	29	0	0	1153	0	0	0	0	19
-Hadad-Győrtelek	FR	1165	5	16	0	1141	0	0	0	3	16
-Győrtelek (Hadad-)	FR	1052	26	0	0	999	0	0	0	27	22
Hadadnádasd	FMA	844	782	0	0	62	0	0	0	0	11
-Hadadnádasd	FM	690	667	2	0	21	0	0	0	0	11
-Hadad-Nádasd	FM	716	699	1	0	16	0	0	0	0	25
-Nádasd (Hadad-)	FM	732	695	5	0	18	0	0	0	14	30
Kecskésfalva	FRF	302	0	4	0	298	0	0	0	0	4
-Kecskésfalva	FR	250	0	4	0	246	0	0	0	0	4
-Kecskésfalva	FR	282	4	0	0	276	0	0	0	2	5
-Kecskésfalva	FR	285	4	0	0	281	0	0	0	0	4
Kelencze	FRF	790	23	0	0	648	0	0	0	119	20
-Kelencze	FR	621	1	1	0	618	0	0	0	1	16
-Kelencze	FR	612	6	0	0	581	0	0	0	25	19
-Kelencze	FR	574	20	2	0	538	0	0	0	14	21
Középvárcza	FRF	325	4	0	0	321	0	0	0	0	3
-Középvárcza	FR	294	5	0	0	289	0	0	0	0	5
-Közép-Várcza	FR	305	0	0	0	305	0	0	0	0	9
-Várcza (Közép-)	FR	343	3	0	0	340	0	0	0	0	15
Lele	FMA	1091	973	0	0	118	0	0	0	0	26
-Lele	FM	942	807	0	0	135	0	0	0	0	30
-Lele	FM	877	732	2	0	143	0	0	0	0	40
-Lele	FM	750	608	2	0	139	0	0	0	1	18
Menyő	FRA	1001	468	2	0	531	0	0	0	0	42
-Menyő	FR	994	446	7	0	541	0	0	0	0	42
-Menyő	FR	887	405	2	0	474	0	0	0	6	44
-Menyö	FR	818	369	0	0	448	0	0	0	1	43
Monó	FMF	1023	517	0	0	502	0	0	0	4	34
-Monó	FM	905	467	0	0	438	0	0	0	0	21
-Monó	FM	865	463	0	0	402	0	0	0	0	29
-Monó	FM	729	389	0	0	336	0	0	0	4	20
SZILÁGY vármegye	OTE	osz	mag	nem	szl	rom	rut	hor	sze	egy	zsi
Mosóbánya	FRF	1358	60	10	0	1288	0	0	0	0	59
-Mosóbánya	FR	1376	46	7	1	1322	0	0	0	0	49
-Mosóbánya	FR	1500	17	0	0	1474	0	0	0	9	59
-Mosóbánya	FR	1215	39	0	0	1176	0	0	0	0	43

Mutos	FRF	627	31	0	0	571	0	0	0	25	19
-Mutos	FR	532	25	0	0	507	0	0	0	0	15
-Mutos	FR	566	21	0	0	528	0	0	0	17	22
-Mutos	FR	542	26	0	0	508	0	0	0	8	18
Nagyszeg	FRF	967	45	0	0	922	0	0	0	0	30
-Nagyszeg	FR	828	39	0	0	789	0	0	0	0	23
-Nagy-Szeg	FR	789	47	4	0	738	0	0	0	0	35
-Nagyszeg	FR	741	34	0	0	707	0	0	0	0	15
Nyírfalva	FRA	385	2	0	0	383	0	0	0	0	5
-Nyirmon	FR	355	6	0	0	349	0	0	0	0	6
-Nyírmon	FR	335	8	0	0	321	0	0	0	6	12
-Nyírmon	FR	284	3	0	0	281	0	0	0	0	5
Oláhhorvát	FRF	297	15	0	0	282	0	0	0	0	9
-Oláhhorvát	FR	231	11	0	0	220	0	0	0	0	10
-Oláh-Horvát	FR	183	12	0	0	171	0	0	0	0	9
-Horváth (Oláh-)	FR	173	6	0	0	167	0	0	0	0	4
Somfalu	FRF	802	14	0	0	788	0	0	0	0	14
-Somfalu	FR	735	20	1	0	713	0	0	0	1	19
-Somfalu	FR	734	6	0	0	711	0	0	0	17	19
-Somfalu	FR	662	20	0	0	618	0	0	0	24	14
Sülelmed	FRF	893	315	1	0	577	0	0	0	0	100
-Sülelmed	FR	784	247	0	0	534	0	1	0	2	106
-Sülelmed	FR	734	168	0	0	468	0	0	0	98	59
-Sülelmed	FR	611	127	0	0	380	0	0	0	104	26
Szamosardó	FMF	628	597	0	0	31	0	0	0	0	22
-Ardó	FM	560	482	0	0	78	0	0	0	0	17
-Ardó	FM	538	469	0	0	69	0	0	0	0	14
-Ardó	FM	507	417	0	0	89	0	0	0	1	19
Szamosczikó	FRF	477	174	0	0	267	0	1	1	34	12
-Czikó	Fr	466	160	1	0	220	0	0	0	85	19
-Czikó	FR	434	146	0	0	229	0	0	0	59	16
-Czikó	FR	330	124	0	0	203	0	0	0	3	10
Szamostóhát	FRF	327	3	11	0	313	0	0	0	0	14
-Tóhát	FR	318	4	4	0	310	0	0	0	0	6
-Tóhát	FR	244	0	0	0	244	0	0	0	0	2
-Tóhát	FR	233	6	0	0	227	0	0	0	0	6
Szélszeg	FRF	1416	106	1	2	1307	0	0	0	0	77
-Szélszeg	FR	1268	26	57	0	1161	0	0	0	24	55
-Szélszeg	FR	1152	39	2	0	1108	0	0	0	3	53
-Szélszeg	FR	1168	72	0	0	1093	0	0	0	3	61
Szér	FMA	976	897	0	0	79	0	0	0	0	14
-Szér	FM	912	765	0	0	144	0	0	0	3	16
-Szér	FM	822	725	5	0	90	0	0	0	2	24
-Szeér	FM	724	626	1	0	95	0	0	0	2	18
Szilágycseh	FMA	3446	3221	6	2	202	0	0	3	12	517
-Szilágycseh	FM	3141	2863	3	1	270	0	0	0	4	369
-Szilágy-Cseh	FM	2736	2511	13	0	211	0	0	0	1	324
-Szilágy-Cseh	FM	2451	2217	10	1	197	1	0	0	25	206
Szilágyegerbegy	FRF	792	6	38	0	748	0	0	0	0	44
-Egerbegy	FR	693	0	40	0	653	0	0	0	0	40
-Egerbegy	FR	768	0	41	0	727	0	0	0	0	41
-Egerbegy	FR	678	46	0	0	632	0	0	0	0	41
Szilágyillésfalva	FRF	1159	77	68	0	1014	0	0	0	0	113
-Illésfalva	FR	1091	34	114	0	943	0	0	0	0	115
-Illésfalva	FR	1074	11	14	0	1049	0	0	0	0	102
-Illésfalva	FR	916	72	0	0	844	0	0	0	0	61
Szilágykorond	FRA	483	69	0	0	376	0	0	0	38	35
-Korond	FR	428	39	15	0	337	0	0	0	37	22
-Korond	FR	419	49	1	0	369	0	0	0	0	20
-Korond	FR	337	36	1	0	300	0	0	0	0	8
Szilágynádasd	FRA	660	0	5	0	655	0	0	0	0	5
-Oláhnádasd	FR	681	23	0	0	658	0	0	0	0	10
-Oláh-Nádasd	FR	557	2	6	0	549	0	0	0	0	6
-Nádasd (Oláh-)	FR	539	12	0	0	524	0	0	0	3	9
Szilágynyíres	FRF	410	3	1	0	406	0	0	0	0	4
-Kisnyires	FR	374	9	0	0	365	0	0	0	0	4
-Kis-Nyires	FR	345	7	0	0	338	0	0	0	0	6
-Nyíres (Kis-)	FR	313	8	0	0	295	0	0	0	10	8
Szilágyszeg	FRA	456	185	0	0	271	0	0	0	0	15
-Szilágyszeg	FR	398	198	0	0	200	0	0	0	0	18
-Szilágy-Szeg	FR	433	177	1	0	247	0	0	0	8	11
-Szilágy-Szeg	FR	345	157	0	0	187	0	0	0	1	15
Szilágyújlak	FRF	804	97	0	0	707	0	0	0	0	34
-Szamosújlak	FR	657	47	12	0	598	0	0	0	0	8
-Szamos-Ujlak	FR	636	58	0	0	575	0	0	0	3	13
-Ujlak (Szamos-)	FR	624	51	0	0	573	0	0	0	0	9
SZILÁGY vármegye	OTE	osz	mag	nem	szl	rom	rut	hor	sze	egy	zsi
Vadafalva	FRF	736	8	16	0	689	0	0	0	23	21
-Vadafalva	FR	707	13	0	0	674	0	0	0	20	19
-Vadafalva	FR	625	0	0	0	612	0	0	0	13	19

-Vadafalva	FR	708	32	0	0	670	0	0	0	6	27
Vicsa	FRF	262	11	0	0	251	0	0	0	0	2
-Vicsa	FR	231	20	0	0	211	0	0	0	0	9
-Vicsa	FR	233	12	0	0	221	0	0	0	0	7
-Vicsa	FR	222	21	0	0	201	0	0	0	0	10
Völcsök	FMA	851	552	0	0	299	0	0	0	0	17
-Völcsök	FM	781	508	0	0	273	0	0	0	0	13
-Völcsök	FM	654	431	1	0	202	0	0	0	20	8
-Völcsök	FM	593	392	5	0	191	0	0	0	5	10
Szilágycsehi járás	75	42767	14279	349	5	27853	0	1	4	276	2024
Alsókaznacs	FRF	583	20	0	0	563	0	0	0	0	16
-Alsókaznacs	FR	498	27	0	1	470	0	0	0	0	21
-Alsó-Kaznacs	FR	453	6	15	0	429	0	0	0	3	13
-Kaznacs (Alsó-)	FR	438	37	0	0	401	0	0	0	0	33
Bürgezd	FMA	552	542	0	0	10	0	0	0	0	5
-Bürgezd	FM	480	479	0	0	1	0	0	0	0	2
-Bürgezd	FM	415	398	0	2	15	0	0	0	0	4
-Bülgezd	FM	382	379	0	0	3	0	0	0	0	8
Detrehem	FRF	607	9	0	0	576	0	0	0	22	10
-Detrehem	FR	522	8	0	0	514	0	0	0	0	8
-Detrehem	FR	488	0	0	0	482	0	0	0	6	8
-Detrehem	FR	459	2	7	0	436	0	0	0	14	9
Doh	FRA	561	21	0	0	540	0	0	0	0	14
-Doh	FR	500	16	0	0	484	0	0	0	0	8
-Doh	FR	517	21	0	0	480	0	0	0	16	14
-Doh	FR	449	13	0	0	436	0	0	0	0	10
Elyüs	FRF	480	11	0	18	451	0	0	0	0	11
-Elyüs	FR	460	15	0	14	428	0	0	0	3	14
-Elyüs	FR	436	4	0	5	407	0	0	0	20	22
-Elyüs	FR	416	11	0	8	384	0	0	0	13	11
Felsőkaznacs	FRF	473	29	0	0	444	0	0	0	0	24
-Felsőkaznacs	FR	443	32	0	0	411	0	0	0	0	29
-Felső-Kaznacs	FR	395	21	2	0	372	0	0	0	0	24
-Kaznacs (Felső-)	FR	394	21	0	0	351	0	0	0	22	21
Halmosd	FRF	1617	50	0	364	1149	0	0	0	54	45
-Halmosd	FR	1153	49	0	27	1041	0	0	0	36	40
-Halmosd	FR	1054	1	38	3	959	0	0	0	53	38
-Halmosd	FR	975	46	1	12	883	0	0	0	33	39
Hármaspatak	FTF	968	24	3	940	1	0	0	0	0	11
-Hármaspatak	FT	988	37	4	941	5	0	0	0	1	18
-Hármaspatak	FT	746	20	9	700	17	0	0	0	0	11
-Hármaspatak	FT	699	2	29	667	1	0	0	0	0	4
Ipp	FMA	1526	1057	1	98	370	0	0	0	0	72
-Ipp	FM	1291	906	1	1	383	0	0	0	0	38
-Ipp	FM	1099	740	5	8	345	0	0	0	1	25
-Ipp	FM	985	662	5	0	315	0	0	0	3	28
Kárásztelek	FMA	1832	1814	0	0	17	0	0	0	1	12
-Kárásztelek	FM	1670	1655	0	0	15	0	0	0	0	10
-Kárásztelek	FM	1502	1467	1	0	33	0	0	0	1	11
-Kárásztelek	FM	1325	1286	2	0	36	0	0	0	1	13
Kémer	FMA	2782	2581	3	0	148	0	0	0	50	119
-Kémer	FM	2506	2355	0	0	115	0	0	0	36	90
-Kémer	FM	2274	2169	0	0	100	0	0	0	5	76
-Kémer	FM	1969	1875	1	1	72	0	0	0	20	64
Kerestelek	FRA	904	74	0	1	704	0	0	0	125	8
-Kerestelek	FR	792	66	0	1	646	0	0	0	79	9
-Kerestelek	FR	695	48	3	3	641	0	0	0	0	9
-Kerestelek	FR	438	19	0	0	418	0	0	0	1	5
Krasznahidvég	FRA	930	110	0	0	809	0	0	0	11	15
-Hidvég	FR	862	68	2	0	792	0	0	0	0	21
-Hidvég	FR	773	44	6	0	720	0	0	0	3	28
-Hidvég	FR	649	56	0	0	578	0	0	0	15	38
Lecsmér	FMA	474	383	0	0	91	0	0	0	0	9
-Lecsmér	FM	369	294	0	0	75	0	0	0	0	7
-Lecsmér	FM	367	279	1	1	85	0	0	0	1	15
-Lecsmér	FM	281	217	0	0	56	0	0	0	8	6
Maladé	FRA	577	36	0	1	532	0	0	0	8	23
-Maladé	FR	504	30	4	0	469	0	1	0	0	19
-Maladé	FR	449	26	1	0	391	0	24	0	7	17
-Maladé	FR	433	31	0	0	397	0	0	0	5	24
Márkaszék	FRF	1042	35	13	14	961	0	0	0	19	39
-Márkaszék	FR	970	44	5	2	917	0	1	1	0	36
-Márkaszék	FR	830	11	54	5	741	0	0	0	19	53
-Márkaszék	FR	725	27	2	7	685	0	0	0	4	25

SZILÁGY vármegye	OTE	osz	mag	nem	szl	rom	rut	hor	sze	egy	zsi
Nagyderzsida	FRA	1385	145	0	0	1234	0	0	0	6	37
-Nagyderzsida	FR	1363	174	0	0	1189	0	0	0	0	51

-Nagy-Dersida	FR	1353	98	0	0	1250	0	0	0	5	68
-Derzsida (Nagy-)	FR	1103	66	0	0	1019	0	0	0	18	54
Porcz	FRA	393	18	0	0	375	0	0	0	0	16
-Porcz	FR	384	43	1	2	336	1	1	0	0	36
-Porcz	FR	332	41	0	0	291	0	0	0	0	36
-Porcz	FR	293	17	0	0	276	0	0	0	0	16
Selymesilosva	FMA	820	717	1	0	102	0	0	0	0	16
-Ilosva	FM	683	614	1	0	68	0	0	0	0	23
-Ilosva	FM	746	540	3	0	164	0	0	0	39	17
-Ilosva	FM	578	443	0	0	112	0	0	0	23	9
Somály	FRA	808	122	0	0	686	0	0	0	0	34
-Sommály	FR	660	76	0	0	584	0	0	0	0	23
-Sommály	FR	527	60	0	0	467	0	0	0	0	19
-Somály	FR	467	17	0	0	450	0	0	0	0	7
Somlyócsehi	FRA	1001	80	1	1	892	0	0	0	27	19
-Somlyócsehi	FR	895	71	0	1	797	0	0	0	26	13
-Somlyó-Csehi	FR	783	40	21	6	708	0	0	0	8	21
-Somlyó-Csehi	FR	701	59	0	0	574	0	0	0	68	20
Somlyógyőrtelek	FRA	1322	107	1	0	1206	0	0	0	8	40
-Somlyógyőrtelek	FR	1216	66	1	1	1148	0	0	0	0	35
-Somlyó-Győrtelek	FR	1059	54	0	0	996	0	0	0	9	43
-Győrtelek	FR	996	88	0	0	901	0	0	0	7	71
Somlyómező	FRA	384	16	0	0	364	0	0	0	4	4
-Hosszúmező	FR	374	8	0	0	366	0	0	0	0	4
-Hosszúmező	FR	336	14	0	0	322	0	0	0	0	3
-Hosszúmező	FR	274	6	0	0	254	0	0	0	14	1
Somlyószécs	FRA	784	27	0	0	757	0	0	0	0	8
-Szécs	FR	722	15	0	0	707	0	0	0	0	8
-Szécs	FR	698	39	0	0	659	0	0	0	0	10
-Szécs	FR	531	20	0	0	511	0	0	0	0	19
Somlyóújlak	FMA	680	625	0	0	55	0	0	0	0	25
-Somlyóújlak	FM	613	562	0	0	51	0	0	0	0	16
-Somlyó-Ujlak	FM	548	520	0	1	27	0	0	0	0	12
-Somlyó-Ujlak	FM	444	415	2	2	24	0	0	0	1	4
Szilágybadacsony	FRA	845	29	0	0	806	0	0	0	10	9
-Badacson	FR	759	30	0	0	729	0	0	0	0	9
-Badacson	FR	623	20	1	0	602	0	0	0	0	7
-Badacson	FR	586	10	0	0	574	0	0	0	2	7
Szilágybagos	FMA	1343	1168	1	2	115	0	0	0	57	47
-Bagos	FM	1188	1143	5	0	40	0	0	0	0	39
-Bagos	FM	1024	947	6	4	67	0	0	0	0	35
-Bagos	FM	985	874	0	3	74	0	0	0	34	21
Szilágyborzás	FMA	531	457	0	0	74	0	0	0	0	6
-Borzás	FM	478	378	0	0	95	0	0	0	5	7
-Borzás	FM	460	377	0	1	82	0	0	0	0	6
-Borzás	FM	390	303	0	0	87	0	0	0	0	3
Szilágycseres	FRF	454	17	0	4	432	0	0	0	1	17
-Cserese	FR	366	12	0	2	352	0	0	0	0	13
-Cserese	FR	329	0	9	1	303	0	0	0	16	9
-Cserese	FR	335	9	0	0	326	0	0	0	0	9
Szilágydomoszló	FRA	303	14	0	0	289	0	0	0	0	7
-Domoszló	FR	310	20	0	0	290	0	0	0	0	8
-Domoszló	FR	268	11	0	0	257	0	0	0	0	5
-Domoszló	FR	239	5	0	0	231	0	0	0	3	3
Szilágylompért	FMA	777	530	0	0	232	0	0	0	15	5
-Lompért	FM	715	480	0	0	218	0	0	0	17	14
-Lompért	FM	704	442	2	0	240	0	0	0	20	8
-Lompért	FM	648	418	0	0	216	0	0	0	14	14
Szilágynagyfalu	FMA	2507	2302	0	0	205	0	0	0	0	187
-Nagyfalu	FM	2165	1889	3	2	271	0	0	0	0	194
-Nagyfalu	FM	1922	1722	2	1	197	0	0	0	0	146
-Nagyfalu	FM	1710	1547	6	0	157	0	0	0	0	146
Szilágyperecsen	FMA	2531	1447	0	8	1050	0	2	0	24	37
-Perecsen	FM	2328	1272	13	0	1020	0	0	0	23	25
-Perecsen	FM	2181	1197	3	1	883	0	69	0	28	27
-Perecsen	FM	1753	976	0	0	754	0	0	0	23	37
Szilágyzovány	FMA	1135	1107	0	0	28	0	0	0	0	19
-Zovány	FM	1033	961	0	6	66	0	0	0	0	24
-Zovány	FM	962	918	2	0	41	0	0	0	1	60
-Zovány	FM	841	807	3	0	27	0	0	0	4	49
Zálnok	FRA	1046	225	0	14	784	0	0	0	23	35
-Zálnok	FR	866	163	0	1	702	0	0	0	0	39
-Zálnok	FR	910	144	2	0	754	0	10	0	0	43
-Zálnok	FR	699	71	0	0	628	0	0	0	0	16
Szilágysomlyói járás	75	34957	15949	24	1465	17052	0	2	0	465	1001

SZILÁGY vármegye	OTE	osz	mag	nem	szl	rom	rut	hor	sze	egy	zsi
Alsószopor	FRA	1455	287	0	0	1167	0	0	0	1	96

-Alsószopor	FR	1299	269	0	0	1028	0	0	1	1	124
-Alsó-Szopor	FR	1273	163	3	0	1105	0	0	0	2	115
-Szopor (Alsó-)	FR	1182	124	0	0	1043	0	0	0	15	75
Ákos	FMA	1718	1352	10	0	356	0	0	0	0	132
-Ákos	FM	1686	1311	0	0	375	0	0	0	0	166
-Ákos	FM	1502	1076	2	0	397	0	0	0	27	80
-Ákos	FM	1199	926	0	1	272	0	0	0	0	66
Csekenye	FRA	200	12	0	0	188	0	0	0	0	2
-Csekenye	FR	144	14	0	0	130	0	0	0	0	2
-Csekenye	FR	142	3	1	0	123	0	0	0	15	5
-Csekenye	FR	95	3	0	0	92	0	0	0	0	3
Csög	FRA	734	105	0	0	629	0	0	0	0	13
-Csög	FR	673	81	0	0	592	0	0	0	0	7
-Csög	FR	494	60	1	1	429	0	0	0	3	10
-Csög	FR	415	39	2	1	369	0	0	0	4	20
Érgirolt	FRA	516	126	0	0	390	0	0	0	0	7
-Érgirolt	FR	522	142	0	0	380	0	0	0	0	9
-Ér-Girolt	FR	492	163	5	0	324	0	0	0	0	13
-Girolt (Ér-)	FR	420	122	1	0	297	0	0	0	0	11
Érhatvan	FRA	793	173	6	0	614	0	0	0	0	8
-Érhatvan	FR	760	148	7	0	604	1	0	0	0	17
-Ér-Hatvan	FR	753	201	1	0	551	0	0	0	0	35
-Hatvan (Ér-)	FR	636	164	12	0	450	0	0	0	10	11
Érkávás	FRA	905	185	0	1	677	0	0	0	42	21
-Érkávás	FR	1033	247	0	0	786	0	0	0	0	18
-Ér-Kávás	FR	1019	250	0	2	767	0	0	0	0	22
-Kávás (Ér-)	FR	813	196	4	2	600	1	0	0	10	33
Érkisfalu	FRA	558	27	2	0	513	0	0	0	16	15
-Érkisfalu	FR	582	37	0	0	545	0	0	0	0	27
-Ér-Kisfalu	FR	502	32	0	0	457	0	0	0	13	21
-Kisfalu (Ér-)	FR	473	23	0	0	422	7	0	0	21	17
Érkisszőlős	FMA	342	239	0	5	98	0	0	0	0	11
-Krasznapaczalusa	FM	274	220	0	0	53	0	0	1	0	2
-Kis-Paczal	FM	211	146	0	1	64	0	0	0	0	25
-Paczal (Kis-)	FM	144	81	0	1	62	0	0	0	0	7
Érkörös	FMA	616	418	0	0	198	0	0	0	0	26
-Érkörös	FM	608	587	1	0	19	1	0	0	0	25
-Ér-Kőrös	FM	559	323	0	0	235	1	0	0	0	39
-Kőrös (Ér-)	FM	491	307	0	0	184	0	0	0	0	36
Érmindszent	FMA	789	413	9	0	363	0	0	0	4	20
-Érmindszent	FR	801	326	0	1	457	0	0	0	17	26
-Ér-Mindszent	FR	751	333	16	0	399	0	0	0	3	34
-Mindszent (Ér-)	FR	641	265	7	0	369	0	0	0	0	20
Érszakácsi	FMA	1762	1308	1	0	453	0	0	0	0	68
-Szakácsi	FM	1640	1382	0	0	257	0	0	0	1	64
-Szakácsi	FM	1486	1110	0	0	362	2	0	0	12	61
-Szakácsi	FM	1254	899	1	0	327	0	0	0	27	65
Érszentkirály	FMA	1208	661	0	0	523	0	0	0	24	20
-Érszentkirály	FM	1171	621	4	0	521	0	0	0	25	41
-Ér-Szent-Király	FM	1033	575	0	0	458	0	0	0	0	40
-Szent-Király (Ér-)	FM	966	577	0	1	388	0	0	0	0	42
Érszodoró	FRA	556	245	1	0	310	0	0	0	0	26
-Érszodoró	FR	578	254	4	0	319	1	0	0	0	21
-Ér-Szodoró	FR	628	298	0	0	330	0	0	0	0	42
-Szodoró (Ér-)	FM	549	293	0	0	256	0	0	0	0	26
Érszőlős	FMA	979	956	0	0	23	0	0	0	0	70
-Nagypaczal	FM	832	757	2	0	73	0	0	0	0	65
-Nagy-Paczal	FM	862	719	36	1	87	0	0	0	19	88
-Paczal (Nagy-)	FM	608	524	0	2	81	0	0	0	1	67
Felsőszopor	FRA	1110	182	0	0	928	0	0	0	0	108
-Felsőszopor	FR	962	137	0	0	825	0	0	0	0	39
-Felső-Szopor	FR	839	33	0	0	806	0	0	0	0	36
-Szopor (Felső-)	FR	709	53	0	0	656	0	0	0	0	44
Girókuta	FRA	744	49	0	0	695	0	0	0	0	20
-Girókuta	FR	654	47	1	0	606	0	0	0	0	27
-Girókuta	FR	722	58	1	0	635	0	0	0	28	25
-Girókuta	FR	615	39	1	0	546	0	0	0	29	22
Kegye	FRA	996	140	1	63	790	2	0	0	0	13
-Kegye	FR	917	92	0	69	753	3	0	0	0	13
-Kegye	FR	838	38	7	70	717	3	0	0	3	7
-Kegye	FR	719	59	0	71	583	5	0	0	1	12
Keszi	FMA	269	245	0	0	24	0	0	0	0	3
-Keszi	FM	285	268	0	0	17	0	0	0	0	5
-Keszi	FM	230	169	5	0	56	0	0	0	0	11
-Keszi	FM	245	202	0	0	43	0	0	0	0	23
Kisderzsida	FRA	819	30	0	0	712	0	0	0	77	15
-Kisderzsida	FR	778	38	2	0	738	0	0	0	0	24
-Kis-Dersida	FR	656	10	20	0	587	0	0	0	39	20
-Derzsida (Kis-)	FR	589	31	0	0	525	0	0	0	33	17
SZILÁGY vármegye	OTE	osz	mag	nem	szl	rom	rut	hor	sze	egy	zsi

Krasznaczégény	FMA	339	229	0	0	100	0	0	0	10	6
-Krasznaczégény	FM	365	205	0	0	160	0	0	0	0	13
-Kraszna-Czégény	FM	323	178	4	0	141	0	0	0	0	15
-Czégény (Kraszna-)	FM	286	166	2	0	116	0	0	0	2	19
Krasznaháza	FMA	162	82	0	0	80	0	0	0	0	2
-Kispaczal	FM	156	90	0	0	66	0	0	0	0	10
-Kraszna-Paczalusa	FR	169	72	7	0	90	0	0	0	0	7
-Paczalusa (Kraszna-)	FR	132	64	0	0	68	0	0	0	0	6
Krasznamihályfalva	FMA	757	696	0	0	61	0	0	0	0	12
-Krasznamihályfalva	FM	787	714	0	0	73	0	0	0	0	24
-Kraszna-Mihályfalva	FM	771	667	0	1	103	0	0	0	0	29
-Mihályfalva (Kraszna-)	FM	690	581	0	0	109	0	0	0	0	24
Magyarcsaholy	FMA	1162	1078	0	0	84	0	0	0	0	36
-Magyarcsaholy	FM	1025	910	0	1	109	0	0	0	5	19
-Magyar-Csaholy	FM	868	744	0	0	123	1	0	0	0	18
-Csaholy (Magyar-)	FM	805	647	8	0	147	0	0	0	3	20
Oláhcsaholy	FRA	1421	26	0	1	1392	0	0	0	2	24
-Oláhcsaholy	FR	1121	39	0	0	1082	0	0	0	0	26
-Oláh-Csaholy	FR	1010	36	0	0	974	0	0	0	0	8
-Csaholy (Oláh-)	FR	798	30	0	0	767	0	0	0	1	22
Pele	FMA	700	532	0	0	168	0	0	0	0	18
-Pele	FM	709	578	1	0	130	0	0	0	0	19
-Pele	FM	465	425	0	0	40	0	0	0	0	22
-Pele	FM	513	434	0	0	78	0	0	0	1	22
Peleszarvad	FRA	383	42	0	0	336	0	0	0	5	12
-Peleszarvad	FR	355	45	0	0	310	0	0	0	0	22
-Pele-Szarvad	FR	216	4	15	0	197	0	0	0	0	15
-Pele (Szarvad-)	FR	188	22	0	0	166	0	0	0	0	12
Szilágypér	FMA	2194	1943	4	0	247	0	0	0	0	188
-Pér	FM	1939	1624	0	0	314	1	0	0	0	175
-Pér	FM	1849	1442	8	0	381	0	0	0	18	234
-Peér	FM	1734	1380	1	0	351	0	0	0	2	207
Szolnokháza	FMA	462	351	4	0	107	0	0	0	0	3
-Szolnokpaczalusa	FM	399	271	5	0	123	0	0	0	0	7
-Szolnok-Paczalusa	FM	405	286	1	0	116	1	0	0	1	8
-Paczalusa (Szilágy-)	FM	294	174	0	0	115	0	0	0	5	5
Sződemeter	FRA	758	191	0	0	567	0	0	0	0	32
-Sződemeter	FR	749	230	1	0	518	0	0	0	0	20
-Sző-Demeter	FR	658	164	1	1	485	0	0	0	7	32
-Szeő-Demeter	FR	611	116	0	0	476	0	0	0	19	15
Tasnád	FMA	5030	4763	26	3	236	0	0	0	2	669
-Tasnád	FM	4274	3580	2	2	687	0	0	0	3	610
-Tasnád	FM	3677	3132	19	1	523	0	0	0	2	534
-Tasnád	FM	3375	2795	79	6	422	0	0	0	73	407
Tasnádbajom	FRA	1404	253	22	44	1010	37	0	0	38	22
-Nagybajom	FR	993	160	0	0	813	1	0	0	19	27
-Nagy-Bajom	FR	719	41	0	1	643	0	0	0	34	13
-Bajom (Kis- és Nagy-)	FR	554	43	0	0	499	0	0	0	12	10
Tasnádbalázsháza	FRA	323	62	0	0	261	0	0	0	0	14
-Balázsháza	FR	337	76	0	0	261	0	0	0	0	22
-Balázsháza	FR	288	62	0	0	224	0	0	0	2	21
-Balázsháza	FR	302	46	4	0	248	0	0	0	4	12
Tasnádcsány	FRA	482	178	13	2	289	0	0	0	0	10
-Csány	FR	366	94	22	10	240	0	0	0	0	12
-Csány	FR	275	40	35	0	200	0	0	0	0	13
-Csán	FR	186	24	7	0	155	0	0	0	0	12
Tasnádorbó	FRA	411	28	0	34	349	0	0	0	0	11
-Orbó	FR	303	32	0	0	271	0	0	0	0	9
-Orbó	FR	253	20	1	0	219	1	0	0	12	18
-Orbó	FR	178	8	0	0	155	0	0	0	15	8
Tasnádszántó	FRA	2459	1168	7	3	1279	0	0	0	2	91
-Tasnádszántó	FR	2172	1021	4	4	1140	1	0	0	2	123
-Tasnád-Szántó	FR	1983	913	11	6	1053	0	0	0	0	136
-Szántó-Tasnád	FR	1593	756	4	0	833	0	0	0	0	139
Tasnádszarvad	FRA	1516	514	6	6	894	4	0	0	92	42
-Tasnádszarvad	FR	1352	521	1	0	830	0	0	0	0	40
-Tasnád-Szarvad	FR	1225	475	1	0	679	0	0	0	70	36
-Szarvad (Tasnád-)	FR	1093	377	2	0	649	0	0	0	65	28
Tasnádszilvás	FRA	378	23	0	0	345	0	0	0	10	9
-Szilvás	FR	315	18	0	0	297	0	0	0	0	5
-Szilvás	FR	277	20	0	0	257	0	0	0	0	12
-Szilvás	FR	228	27	0	0	199	0	0	0	2	15
Usztató	FRA	435	54	0	0	351	0	0	0	30	7
-Usztató	FR	317	27	0	0	290	0	0	0	0	4
-Usztató	FR	244	27	0	0	217	0	0	0	0	8
-Usztató	FR	196	18	0	0	178	0	0	0	0	7

SZILÁGY vármegye	OTE	osz	mag	nem	szl	rom	rut	hor	sze	egy	zsi

Újnémet	FRA	1044	105	9	0	912	0	0	0	18	42
-Újnémet	FR	945	123	0	0	822	0	0	0	0	37
-Ujnémet	FR	930	26	58	0	841	0	0	0	5	60
-Ujnémet	FR	732	56	0	0	672	0	0	0	4	31
Tasnádi járás	74	38889	19471	121	162	18719	43	0	0	373	1944
Alsóegregy	FRF	847	71	6	0	762	0	1	0	7	37
-Magyaregregy	FR	666	40	17	0	609	0	0	0	0	19
-Magyar-Egregy	FR	584	34	0	0	550	0	0	0	0	17
-Egregy (Magyar-)	FR	543	44	0	0	486	0	0	0	13	17
Alsónyárló	FRF	367	15	0	0	350	0	0	0	2	15
-Alsókékesnyárló	FR	277	3	13	0	261	0	0	0	0	20
-Alsó-Kékes-Nyárló	FR	289	27	1	0	261	0	0	0	0	48
-Kékes-Nyárló (Alsó-)	FR	269	29	0	0	231	0	0	0	9	29
Bádon	FRA	572	3	0	0	569	0	0	0	0	3
-Bádon	FR	511	9	0	0	502	0	0	0	0	4
-Bádon	FR	493	0	0	0	493	0	0	0	0	4
-Bádon	FR	404	6	0	0	395	0	0	0	3	6
Beréd	FRF	1224	15	4	0	1205	0	0	0	0	15
-Bréd	FR	1062	17	0	0	1032	0	0	0	13	11
-Bréd	FR	1012	27	0	0	974	0	0	0	11	23
-Bréd	FR	883	8	3	1	857	0	0	0	14	3
Czigányi	FRA	664	136	0	0	527	0	0	0	1	13
-Czigányi	FR	654	121	1	0	532	0	0	0	0	23
-Czigányi	FR	635	123	3	1	502	0	0	0	6	25
-Czigányi	FR	543	62	0	0	477	0	0	0	4	10
Csömörlő	FRF	786	52	0	0	733	0	0	0	1	23
-Csömörlő	FR	673	28	13	0	632	0	0	0	0	13
-Csömörlő	FR	597	21	0	0	572	0	0	0	4	12
-Csömörlö	FR	540	23	0	0	504	0	0	0	13	8
Debren	FRF	598	54	5	0	535	0	0	0	4	5
-Debren	FR	465	38	0	0	427	0	0	0	0	8
-Debren	FR	503	20	0	0	471	0	0	0	12	8
-Debren	FR	468	40	1	0	414	0	0	0	13	34
Diósad	FMA	1763	1743	2	0	18	0	0	0	0	24
-Diósad	FM	1601	1583	2	0	15	1	0	0	0	26
-Diósad	FM	1494	1453	0	0	36	0	0	0	5	50
-Diósad	FM	1336	1288	2	0	27	0	0	0	19	36
Egregypósa	FRF	638	57	0	0	573	0	0	0	8	46
-Pósa	FR	547	16	64	0	458	0	0	0	9	65
-Pósa	FR	550	12	55	0	476	0	0	0	7	55
-Pósa	FR	528	66	0	0	452	0	0	0	10	57
Egrespatak	FRA	1140	432	0	6	702	0	0	0	0	21
-Egrespatak	FR	1045	392	0	0	653	0	0	0	0	18
-Egrespatak	FR	864	328	0	0	527	0	0	0	9	23
-Egrespatak	FR	838	314	1	0	523	0	0	0	0	19
Felsőegregy	FRF	1020	58	6	2	909	0	0	0	45	41
-Felegregy	FR	916	68	1	0	813	0	0	0	34	41
-Fel-Egregy	FR	925	67	13	0	835	0	0	0	10	51
-Egregy (Felső-)	FR	799	86	0	0	697	0	0	0	16	41
Felsőnyárló	FRF	814	33	0	0	778	0	0	0	3	25
-Felsőkékesnyárló	FR	717	1	22	0	689	0	0	0	5	22
-Felső-Kékes-Nyárló	FR	681	9	0	0	665	0	0	0	7	16
-Kékes-Nyárló (Felső-)	FR	617	11	0	0	598	0	0	0	8	11
Gurzófalva	FRF	331	12	1	0	311	0	0	0	7	11
-Gurzófalva	FR	275	13	0	0	262	0	0	0	0	9
-Gurzófalva	FR	256	5	0	0	251	0	0	0	0	7
-Gurzófalva	FR	225	3	0	0	218	0	0	0	4	3
Haraklány	FRA	546	31	0	0	513	0	0	0	2	8
-Haraklán	FR	481	28	0	0	453	0	0	0	0	4
-Haraklán	FR	578	25	0	0	553	0	0	0	0	7
-Haraklány	FR	485	33	0	0	452	0	0	0	0	5
Kásapatak	FRF	1073	12	7	121	923	5	0	0	5	19
-Kásapatak	FR	992	17	0	100	870	1	2	0	2	17
-Kásapatak	FR	857	3	0	63	759	0	0	0	32	4
-Kásapatak	FR	729	7	0	53	638	1	0	0	30	4
Kisdoba	FMA	554	524	1	0	29	0	0	0	0	6
-Kisdoba	FM	484	453	12	0	19	0	0	0	0	25
-Kis-Doba	FM	475	446	0	0	29	0	0	0	0	7
-Doba (Kis-)	FM	503	422	0	0	72	0	0	0	9	4
Kusaly	FRA	811	286	0	0	525	0	0	0	0	21
-Kusaly	FR	761	304	0	0	457	0	0	0	0	14
-Kusaly	FR	770	274	0	0	495	0	0	0	1	24
-Kusaly	FR	663	257	3	0	403	0	0	0	0	14
Magyarbaksa	FRA	345	33	0	0	312	0	0	0	0	16
-Magyarbaksa	FR	330	75	0	0	255	0	0	0	0	5
-Magyar-Baksa	FR	284	40	0	0	244	0	0	0	0	4
-Baksa (Magyar-)	FR	282	37	0	0	245	0	0	0	0	5

SZILÁGY vármegye	OTE	osz	mag	nem	szl	rom	rut	hor	sze	egy	zsi
Magyargoroszló	FMA	804	527	0	0	277	0	0	0	0	6
-Magyargoroszló	FM	712	477	1	0	234	0	0	0	0	4
-Magyar-Goroszló	FM	680	481	8	0	191	0	0	0	0	8
-Goroszló (Magyar-)	FM	657	430	0	0	225	0	0	0	2	6
Meszesszentgyörgy	FRF	883	10	2	0	868	0	0	0	3	12
-Meszesszentgyörgy	FR	768	13	0	0	755	0	0	0	0	8
-Meszes-Szent-György	FR	764	10	0	0	742	0	0	0	12	6
-Szent-György (Meszes-)	FR	720	10	0	0	701	0	0	0	9	4
Mocsolya	FMA	716	669	0	0	2	0	0	0	45	19
-Mocsolya	FM	677	667	5	0	5	0	0	0	0	21
-Mocsolya	FM	675	654	0	0	21	0	0	0	0	19
-Mocsolya	FM	626	582	0	0	31	0	0	0	13	7
Mojgrád	FRF	792	22	0	0	746	0	0	0	24	10
-Mojgrád	FR	716	16	0	0	700	0	0	0	0	10
-Mojgrád	FR	635	7	7	0	592	0	0	0	29	7
-Mojgrád	FR	575	5	0	0	568	0	0	0	2	3
Nagydoba	FMA	389	319	0	0	70	0	0	0	0	9
-Nagydoba	FM	360	278	8	0	74	0	0	0	0	8
-Nagy-Doba	FM	329	270	0	0	59	0	0	0	0	8
-Doba (Nagy-)	FM	332	277	0	0	55	0	0	0	0	6
Nagyrajtolcz	FRF	757	3	0	0	721	0	0	0	33	3
-Nagyrajtolcz	FR	696	8	0	0	688	0	0	0	0	7
-Nagy-Rajtolcz	FR	645	0	9	0	614	0	0	0	22	9
-Rajtolcz (Nagy-)	FR	615	4	0	0	606	0	0	0	5	10
Nyirsid	FRF	582	130	1	0	415	0	0	0	36	10
-Nyirsid	FR	559	130	1	0	428	0	0	0	0	22
-Nyírsid	FR	487	105	0	0	380	0	0	0	2	16
-Nyirsid	FR	353	58	0	1	294	0	0	0	0	5
Oláhbaksa	FRA	1057	54	2	0	987	0	0	0	14	37
-Oláhbaksa	FR	959	26	21	0	904	0	0	0	8	34
-Oláh-Baksa	FR	938	38	0	1	869	0	0	0	30	32
-Baksa (Oláh-)	FR	866	21	0	0	845	0	0	0	0	20
Ököritó	FRA	649	31	0	0	618	0	0	0	0	11
-Ököritó	FR	633	37	0	0	596	0	0	0	0	13
-Ököritó	FR	576	4	12	0	554	1	0	0	5	12
-Ököritó	FR	433	23	1	0	407	0	0	0	2	18
Ördögkút	FRF	1374	147	4	0	1167	0	0	0	56	51
-Ördögkút	FR	1237	99	0	0	1138	0	0	0	0	17
-Ördögkút	FR	1384	128	1	0	1216	0	0	0	39	16
-Ördögkút	FR	1181	105	5	0	1032	0	0	0	39	13
Pusztarajtolcz	FRF	536	7	0	0	529	0	0	0	0	4
-Pusztarajtolcz	FR	499	4	0	0	495	0	0	0	0	4
-Puszta-Rajtolcz	FR	445	2	1	0	421	0	0	0	21	5
-Rajtolcz (Puszta-)	FR	332	3	0	0	302	1	0	0	26	3
Sarmaság	FMA	1855	1703	0	0	152	0	0	0	0	32
-Sarmaság	FM	1735	1566	1	0	168	0	0	0	0	55
-Sarmaság	FM	1402	1268	6	0	123	2	0	0	3	40
-Sarmaság	FM	1030	1016	0	0	14	0	0	0	0	21
Szentpéterfalva	FRF	643	24	0	0	615	0	0	0	4	8
-Szentpéterfalva	FR	555	24	0	0	531	0	0	0	0	13
-Szent-Péterfalva	FR	507	17	0	0	490	0	0	0	0	14
-Szent-Péterfalva	FR	469	26	0	0	438	0	0	0	5	19
Szilágyballa	FMA	1174	1139	4	0	31	0	0	0	0	10
-Balla	FM	1086	1070	0	0	16	0	0	0	0	3
-Balla	FM	1095	1053	0	0	42	0	0	0	0	11
-Balla	FM	991	959	1	0	28	0	0	0	3	1
Szilágybogya	FRF	472	16	0	0	453	0	0	0	3	13
-Bodja	FR	423	13	0	0	410	0	0	0	0	13
-Bodja	FR	424	7	0	0	401	0	0	0	16	10
-Bodja	FR	368	13	0	0	342	0	0	0	13	13
Szilágyerked	FMA	584	515	9	1	59	0	0	0	0	13
-Erked	FM	473	413	0	0	60	0	0	0	0	5
-Erked	FM	536	445	0	0	59	0	0	0	32	7
-Erked	FM	475	390	0	0	58	0	0	0	27	11
Szilágyfőkeresztúr	FMA	611	581	0	0	20	0	0	0	10	22
-Szilágyfőkeresztúr	FM	539	504	16	0	10	0	0	0	9	20
-Szilágyfő-Keresztúr	FM	518	509	0	0	6	0	0	0	3	21
-Keresztúr (Szilágyfő-)	FM	453	450	1	0	2	0	0	0	0	23
Szilágygörcsön	FMA	1068	657	0	0	411	0	0	0	0	19
-Görcsön	FM	1010	606	1	0	402	1	0	0	0	23
-Görcsön	FM	936	589	6	0	341	0	0	0	0	7
-Görcsön	FM	792	492	1	0	292	0	0	0	7	16
Szilágykirva	FRA	751	42	0	0	691	0	0	0	18	28
-Kirva	FR	626	49	1	0	576	0	0	0	0	30
-Kirva	FR	625	27	0	0	584	0	0	0	14	23
-Kirva	FR	652	44	0	0	601	0	0	0	7	41
Szilágykövesd	FRA	1494	284	3	0	1207	0	0	0	0	41
-Szilágykövesd	FR	1358	220	19	0	1117	0	0	0	2	44
-Szilágy-Kövesd	FR	1140	202	2	0	935	0	0	0	1	29

-Kövesd (Szilágy-)	FR	997	119	0	0	866	0	0	0	12	25
SZILÁGY vármegye	OTE	osz	mag	nem	szl	rom	rut	hor	sze	egy	zsi
Szilágypanit	FMA	482	395	0	0	84	0	0	0	3	10
-Szilágypanit	FM	468	361	0	0	105	0	0	0	2	11
-Szilágy-Panit	FM	508	402	0	0	106	0	0	0	0	2
-Panit	FM	421	333	0	0	87	0	0	0	1	4
Szilágysámson	FMA	1313	1224	0	0	82	0	0	0	7	56
-Szilágysámson	FM	1175	1053	1	0	121	0	0	0	0	61
-Szilágy-Sámson	FM	1150	998	0	1	138	0	0	0	13	38
-Sámson	FM	1040	859	0	0	172	0	0	0	9	32
Szilágyszentkirály	FMA	240	212	0	0	14	0	0	0	14	5
-Szilágyszentkirály	FM	275	241	0	0	34	0	0	0	0	14
-Szilágy-Szent-Király	FM	282	255	0	0	12	0	0	0	15	10
-Szent-Király (Szilágy-)	FM	224	208	0	0	16	0	0	0	0	13
Szilágysziget	FRA	554	45	0	0	509	0	0	0	0	9
-Szilágysziget	FR	492	52	3	0	433	0	0	0	4	8
-Szilágy-Sziget	FR	386	16	7	0	352	0	0	0	11	7
-Szilágy-Sziget	FR	328	11	4	0	305	0	0	0	8	9
Vármező	FRF	2118	268	45	1	1804	0	0	0	0	173
-Vármező	FR	1971	283	23	0	1665	0	0	0	0	167
-Vármező	FR	1729	246	4	2	1428	0	0	0	49	138
-Vármezö	FR	1637	213	0	2	1401	0	0	0	21	126
Vártelek	FRF	1308	30	0	0	1278	0	0	0	0	17
-Vártelek	FR	1090	29	2	0	1035	0	0	0	24	9
-Vártelek	FR	959	50	0	0	905	0	0	0	4	11
-Vártelek	FR	928	42	0	0	886	0	0	0	0	5
Vaskapu	FRF	345	15	8	0	317	0	0	0	5	15
-Vaskapu	FR	303	22	0	0	281	0	0	0	0	13
-Vaskapu	FR	237	1	12	0	223	0	0	0	1	12
-Vaskapu	FR	225	14	0	0	211	0	0	0	0	14
Zilahi járás	75	37644	12636	110	131	24401	5	1	0	360	992
Almásbalázsháza	FRF	1495	31	0	0	1462	0	0	0	2	22
-Almásbalázsháza	FR	1370	28	0	0	1342	0	0	0	0	29
-Almás-Balázsháza	FR	1325	29	2	0	1266	0	17	0	11	30
-Balázsháza (Almás-)	FR	1147	33	0	0	1114	0	0	0	0	26
Almásgalgó	FRF	1186	39	0	0	1103	0	0	0	44	24
-Galgó	FR	1048	45	0	0	1003	0	0	0	0	37
-Galgó	FR	966	21	0	0	904	0	0	0	41	36
-Galgó	FR	791	2	0	0	764	0	0	0	25	31
Almásrákos	FRF	943	22	2	0	918	0	0	0	1	17
-Rákos	FR	866	29	1	0	822	0	0	0	14	15
-Rákos	FR	843	22	2	0	806	0	0	0	13	23
-Rákos	FR	727	28	0	0	694	0	0	0	5	9
Csiglen	FRF	432	2	0	0	430	0	0	0	0	2
-Csiglen	FR	397	3	0	0	394	0	0	0	0	3
-Csiglén	FR	354	2	1	0	351	0	0	0	0	2
-Csiglén	FR	325	5	0	0	320	0	0	0	0	5
Dabjon	FRF	986	37	1	0	897	0	0	0	51	14
-Dabjon	FR	951	46	1	0	904	0	0	0	0	31
-Dabjon	FR	927	31	0	0	883	0	0	0	13	19
-Dabjon	FR	894	19	0	0	870	0	0	0	5	13
Dabjonújfalu	FRF	354	14	0	0	338	0	0	0	2	13
-Dabjonújfalu	FR	337	14	0	0	323	0	0	0	0	14
-Dabjon-Ujfalu	FR	316	5	0	0	311	0	0	0	0	10
-Dabjon-Ujfalu	FR	289	14	0	0	271	0	0	0	4	10
Egregyborzova	FRF	409	7	0	0	393	0	0	0	9	3
-Borzova	FR	363	2	1	0	360	0	0	0	0	3
-Borzova	FR	332	11	0	0	319	0	0	0	2	14
-Borzova	FR	254	6	0	0	248	0	0	0	0	6
Farkasmező	FRF	382	39	14	8	319	1	0	0	1	6
-Farkasmező	FR	317	22	0	0	295	0	0	0	0	9
-Farkasmező	FR	325	26	0	0	295	0	0	0	4	18
-Farkasmező	FR	255	24	0	0	231	0	0	0	0	22
Fürményes	FRF	586	19	0	0	567	0	0	0	0	15
-Fürményes	FR	533	20	0	0	513	0	0	0	0	7
-Fürményes	FR	505	6	0	0	491	0	0	0	8	8
-Fürményes	FR	492	18	0	0	457	0	0	0	17	5
Galponya	FRF	844	25	0	0	801	0	0	0	18	25
-Galponya	FR	710	10	1	0	699	0	0	0	0	19
-Galponya	FR	696	3	1	0	692	0	0	0	0	14
-Galponya	FR	556	7	0	0	535	0	0	0	14	7
Hosszúújfalu	FRF	411	7	0	1	403	0	0	0	0	5
-Hosszúújfalu	FR	344	7	0	0	335	0	0	0	2	2
-Hosszu-Ujfalu	FR	349	4	1	1	343	0	0	0	0	6
-Ujfalu (Hosszú-)	FR	283	4	0	0	279	0	0	0	0	4
Inó	FRF	843	27	1	0	815	0	0	0	0	15
-Inó	FR	756	28	3	1	724	0	0	0	0	23
-Inó	FR	775	48	0	0	727	0	0	0	0	46
-Inó	FR	726	28	0	0	698	0	0	0	0	24

SZILÁGY vármegye	OTE	osz	mag	nem	szl	rom	rut	hor	sze	egy	zsi
Karika	FRF	661	30	1	0	630	0	0	0	0	6
-Karika	FR	545	37	0	0	508	0	0	0	0	8
-Karika	FR	606	31	0	0	559	0	0	0	16	5
-Karika	FR	521	28	0	0	493	0	0	0	0	13
Kendermező	FRF	800	15	7	0	778	0	0	0	0	15
-Kendermező	FR	762	29	0	0	733	0	0	0	0	27
-Kendermező	FR	737	29	0	0	694	0	0	0	14	28
-Kendermező	FR	630	27	0	0	592	0	0	0	11	26
Kettősmező	FRF	1483	68	2	0	1413	0	0	0	0	27
-Kettősmező	FR	1264	56	0	0	1208	0	0	0	0	29
-Kettősmező	FR	1185	13	19	0	1152	0	0	0	1	21
-Kettősmező	FR	1074	36	0	0	1024	3	0	0	11	19
Kisgoroszló	FRF	605	23	0	0	582	0	0	0	0	19
-Kisgoroszló	FR	529	18	0	0	511	0	0	0	0	22
-Kis-Goroszló	FR	480	12	1	0	416	0	43	0	8	12
-Goroszló (Kis-)	FR	468	22	0	0	446	0	0	0	0	22
Kőd	FRF	1096	41	16	0	957	1	0	0	81	53
-Kőd	FR	964	36	11	0	917	0	0	0	0	43
-Kőd	FR	1033	55	0	0	976	0	0	0	2	56
-Köőd	FR	943	65	0	0	863	0	0	0	15	46
Kucsó	FRF	1096	39	0	0	1052	0	0	0	5	26
-Kucsó	FR	944	26	0	0	918	0	0	0	0	19
-Kucsó	FR	943	31	0	0	912	0	0	0	0	18
-Kucsó	FR	927	31	0	0	888	0	0	0	8	23
Nagygoroszló	FRF	759	38	0	0	720	0	0	0	1	9
-Szamosnagygoroszló	FR	685	36	0	0	649	0	0	0	0	5
-Szhamos-Nagy-Goroszló	FR	590	17	0	0	572	0	0	0	1	64
-Goroszló (Nagy-)	FR	500	29	0	0	466	0	0	0	5	17
Nagymon	FMA	212	208	0	0	4	0	0	0	0	8
-Nagymon	FM	215	208	3	1	3	0	0	0	0	8
-Nagy-Mon	FM	259	249	0	0	10	0	0	0	0	19
-Nagymon	FM	231	227	0	0	4	0	0	0	0	15
Nagymonújfalu	FRA	298	29	6	0	261	0	0	0	2	6
-Nagymonújfalu	FR	260	10	4	0	246	0	0	0	0	10
-Nagy-Mon-Ujfalu	FR	268	24	0	0	243	0	0	0	1	14
-Nagymon-Ujfalu	FR	256	19	0	0	233	0	0	0	4	8
Náprád	FRF	1251	121	5	0	1122	0	0	0	3	84
-Náprád	FR	1104	62	69	0	973	0	0	0	0	110
-Náprád	FR	984	85	2	0	895	2	0	0	0	85
-Náprád	FR	984	83	1	0	900	0	0	0	0	74
Prodánfalva	FRF	350	35	0	0	308	0	0	0	7	5
-Prodánfalva	FR	274	11	2	0	261	0	0	0	0	2
-Prodánfalva	FR	236	10	0	0	224	0	0	0	2	13
-Prodánfalva	FR	186	3	0	0	183	0	0	0	0	4
Romlott	FRF	401	28	0	0	373	0	0	0	0	28
-Romlott	FR	364	20	0	0	344	0	0	0	0	17
-Romlott	FR	381	17	1	0	359	0	0	0	4	19
-Romlott	FR	324	10	1	0	312	0	0	0	1	17
Somróújfalu	FRF	423	30	0	0	391	0	0	0	2	8
-Somróújfalu	FR	329	22	0	0	306	0	0	0	1	10
-Somró-Ujfalu	FR	335	20	21	0	293	0	0	0	1	21
-Ujfalu (Somró-)	FR	309	13	1	0	288	0	0	0	7	19
Szamosdebreczen	FRF	303	6	0	0	297	0	0	0	0	6
-Kisdebreczen	FR	262	4	0	0	258	0	0	0	0	4
-Kis-Debreczen	FR	272	3	0	0	269	0	0	0	0	3
-Debreczen (Kis-)	FR	294	9	0	0	285	0	0	0	0	9
Szamosőrmező	FRF	505	18	0	0	487	0	0	0	0	7
-Őrmező	FR	389	18	0	0	370	0	0	0	1	1
-Őrmező	FR	353	18	1	0	333	0	0	0	1	20
-Őrmezö	FR	280	17	0	0	256	0	0	0	7	9
Szamosszéplak	FRF	633	49	2	0	579	0	0	0	3	10
-Szamosszéplak	FR	575	48	0	0	527	0	0	0	0	16
-Szamos-Széplak	FR	583	40	0	0	543	0	0	0	0	4
-Széplak	FR	533	46	0	0	487	0	0	0	0	38
Szamosudvarhely	FRF	1519	184	2	0	1333	0	0	0	0	70
-Szamosudvarhely	FR	1336	150	0	0	1186	0	0	0	0	75
-Szamos-Udvarhely	FR	1299	141	10	0	1114	0	0	0	34	46
-Udvarhely (Szamos-)	FR	1174	99	1	0	1019	0	0	0	55	19
Szilágypaptelek	FRF	943	19	0	0	917	0	0	0	7	9
-Szilágypaptelek	FR	805	25	0	0	773	0	0	0	7	17
-Szilágy-Paptelek	FR	785	14	5	0	754	0	0	0	12	11
-Paptelek (Szilágy-)	FR	717	6	0	0	702	0	0	0	9	6
Szilágyróna	FRF	421	33	0	0	380	0	0	0	8	9
-Róna	FR	404	41	0	0	363	0	0	0	0	8
-Róna	FR	389	23	0	0	366	0	0	0	0	5
-Róna	FR	361	29	0	0	326	0	0	0	6	4
Szilágysolymos	FRF	983	48	0	0	919	0	0	0	16	10

-Solymos	FR	893	19	0	0	814	28	0	0	32	9
-Solymos	FR	775	14	3	0	696	41	0	0	21	15
-Solymos	FR	739	28	3	47	631	0	0	0	30	14
SZILÁGY vármegye	OTE	osz	mag	nem	szl	rom	rut	hor	sze	egy	zsi
Tihó	FRF	789	87	1	0	700	0	0	0	1	23
-Tihó	FR	696	94	0	0	602	0	0	0	0	50
-Tihó	FR	656	67	0	0	567	0	0	0	22	9
-Tihó	FR	564	51	1	0	485	0	0	0	27	19
Turbócza	FRF	547	4	0	0	543	0	0	0	0	4
-Turbucza	FR	473	4	0	0	469	0	0	0	0	3
-Turbucza	FR	462	8	0	0	454	0	0	0	0	5
-Turbucza	FR	477	14	0	0	463	0	0	0	0	13
Vérvölgy	FMA	602	590	0	0	2	0	0	0	10	14
-Vérvölgy	FM	547	537	0	0	10	0	0	0	0	9
-Vérvölgy	FM	580	571	0	0	9	0	0	0	0	25
-Vérvölgy	FM	582	556	0	0	9	0	0	0	17	10
Zsákfalva	FRF	858	10	0	0	848	0	0	0	0	10
-Zsákfalva	FR	696	18	0	0	678	0	0	0	0	18
-Zsákfalva	FR	674	13	0	0	652	0	0	0	9	14
-Zsákfalva	FR	634	11	0	0	620	0	0	0	3	8
Zsibó	FMF	3047	2481	20	1	532	0	0	1	12	485
-Zsibó	FM	2544	2014	26	0	482	2	0	0	20	326
-Zsibó	FM	2279	1908	24	2	326	0	2	0	17	289
-Zsibó	FM	1660	1294	24	0	268	0	0	0	74	142
Zsibói járás	75	29456	4503	80	10	24574	2	0	1	286	1112
Szilágysomlyó rtv.	FMA	6885	6030	20	7	759	1	0	1	67	1440
-Szilágysomlyó rtv.	FM	5658	4360	95	6	1095	0	0	0	102	941
-Szilágy-Somlyó r.t.v.	FM	4548	3661	14	4	857	0	0	0	12	838
-Szilágy-Somlyó r.t.v.	FM	4189	3482	27	0	668	0	0	0	12	782
Zilah rtv.	FMA	8062	7477	19	23	529	1	1	0	12	415
-Zilah rtv.	FM	7639	7222	24	19	368	1	0	1	4	317
-Zilah r.t.v.	FM	6474	5992	35	17	329	7	0	0	94	201
-Zilah r.t.v.	FM	5961	5535	38	7	358	0	0	0	23	145
SZILÁGY vármegye	75	230140	87312	816	3727	136087	52	5	6	2135	9849

UGOCSA vármegye	OTE	osz	mag	nem	szl	rom	rut	hor	sze	egy	zsi
Alsókaraszló	EUE	1703	18	107	0	0	1572	0	0	6	107
-Alsókaraszló	EU	1737	18	104	0	0	1614	0	0	1	104
-Alsó-Karaszló	EU	1797	30	0	0	1	1757	0	0	9	123
-Karaszló (Alsó-)	EU	1694	0	0	2	0	1655	0	0	37	125
Alsósárad	EUE	629	5	83	0	5	536	0	0	0	89
-Alsósárad	EU	631	7	80	0	0	539	0	0	5	81
-Alsó-Sárad	EU	582	1	35	0	0	546	0	0	0	34
-Sárad (Alsó-)	EU	581	0	41	0	0	526	0	0	14	42
Alsóveresmart	EUE	752	17	64	0	0	671	0	0	0	64
-Kiskupány	EU	684	12	83	0	0	589	0	0	0	84
-Kis-Kupány	EU	696	1	89	0	0	602	0	0	4	89
-Kupány (Kis-)	EU	619	17	7	0	0	572	0	0	23	70
Fancsika	EMA	924	815	18	6	0	85	0	0	0	162
-Fancsika	EM	874	670	68	7	1	128	0	0	0	105
-Fancsika	EM	810	477	85	11	0	237	0	0	0	119
-Fancsika	EM	710	359	9	0	0	303	0	0	39	124
Feketepatak	EMA	506	503	0	0	0	3	0	0	0	25
-Feketepatak	EM	475	453	10	0	0	12	0	0	0	31
-Feketepatak	EM	465	465	0	0	0	0	0	0	0	21
-Patak (Fekete-)	EM	396	363	7	0	0	17	0	0	9	17
Felsőkaraszló	EUE	629	9	92	0	0	528	0	0	0	92
-Felsőkaraszló	EU	539	20	74	0	0	445	0	0	0	74
-Felső-Karaszló	EU	572	3	55	0	0	514	0	0	0	58
-Karaszló (Felső-)	EU	532	8	0	1	0	511	0	0	12	35
Felsősárad	EUE	1055	8	112	1	0	934	0	0	0	112
-Felsősárad	EU	1735	5	131	0	0	1599	0	0	0	134
-Felső-Sárad	EU	1598	4	126	0	1	1466	0	0	1	128
-Sárad (Felső-)	EU	1304	5	0	0	0	1258	0	0	41	84
Felsőveresmart	EUE	1922	48	219	5	0	1643	0	0	7	223
-Veresmart	EU	1870	26	228	0	1	1615	0	0	0	230
-Veresmart	EU	1684	18	232	0	1	1432	0	0	1	232
-Veresmart	EU	1292	43	195	0	0	1024	0	0	30	226
Ilonokújfalu	EUE	1443	6	212	0	0	1225	0	0	0	213
-Ilonokújfalu	EU	1425	13	207	0	0	1205	0	0	0	207
-Ilonok-Ujfalu	EU	1340	9	167	0	0	1157	0	0	7	167
-Ujfalu (Ilonok-)	EU	1040	0	132	0	0	889	0	0	19	134
Karácsfalva	EMA	428	403	0	0	0	25	0	0	0	20
-Karácsfalva	EM	509	507	0	0	0	1	0	0	1	17
-Karácsfalva	EM	443	395	1	0	0	47	0	0	0	28
-Karácsfalva	EU	413	105	0	0	1	290	0	0	17	19
Kiscsongova	EUE	416	8	15	0	0	393	0	0	0	15
-Kiscsongova	EU	332	0	18	0	0	314	0	0	0	18
-Kis-Csongova	EU	324	3	16	0	0	295	0	0	10	16
-Csongova (Kis-)	EU	238	3	0	0	0	235	0	0	0	20
Kisrákócz	EUE	1673	15	30	1	1	1626	0	0	0	30
-Kisrákócz	EU	1541	3	37	0	0	1493	0	0	8	38
-Kis-Rákócz	EU	1548	0	79	0	0	1460	0	0	9	79
-Rákócz (Kis-)	EU	1299	0	35	0	0	1225	0	0	39	36
Magyarkomját	EUE	3139	23	414	1	1	2700	0	0	0	414
-Magyarkomját	EU	2857	28	392	0	0	2437	0	0	0	393
-Magyar-Komját	EU	719	6	113	0	0	593	0	0	7	113
-Komját (Magyar-)	EU	590	1	0	0	0	573	0	0	16	67
Mátyfalva	EMA	567	537	11	0	0	19	0	0	0	78
-Mátyfalva	EM	554	482	62	0	0	10	0	0	0	74
-Mátyfalva	EU	507	162	59	0	0	286	0	0	0	59
-Mátyfalva	EU	447	150	54	0	0	232	0	0	11	55
Nagycsongova	EUE	1458	16	98	0	0	1344	0	0	0	101
-Nagycsongova	EU	1302	16	93	0	2	1191	0	0	0	96
-Nagy-Csogova	EU	1183	4	100	0	0	1079	0	0	0	100
-Csongova (Nagy-)	EU	989	5	2	0	0	951	0	0	31	59
Nagyrákócz	EUE	3268	20	362	0	0	2873	0	0	13	363
-Nagyrákócz	EU	2545	21	320	0	0	2204	0	0	0	311
-Nagy-Rákócz	EU	2292	11	273	0	0	2007	0	0	1	273
-Rákócz (Nagy-)	EU	2074	9	133	0	0	1877	0	0	55	236
Nagyszőlős	EMA	7811	5943	540	10	20	1266	2	0	30	2237
-Nagyszőlős	EM	5750	4034	378	3	9	1320	1	0	5	1282
-Nagy-Szőllős	Em	5187	2437	742	20	4	1947	0	0	37	1089
-Szőllős (Nagy-)	EM	4185	2364	143	11	5	1491	0	0	171	880
Ölyvös	EUE	1255	16	178	0	0	1061	0	0	0	185
-Ölyvös	EU	1269	9	165	0	0	1094	0	0	1	164
-Ölyvös	EU	1132	12	119	0	0	1000	0	0	1	118
-Ölyvös	EU	943	29	1	0	0	896	0	0	17	90
Rakasz	EUE	2943	113	187	1	0	2630	0	0	12	217
-Rakasz	EU	2124	143	114	0	0	1866	1	0	0	199
-Rakasz	EU	1746	8	172	0	0	1565	1	0	0	176

-Rakasz	EU	1637	35	164	0	1	1393	0	0	44	183
Salánk	EMA	2322	2312	2	1	0	7	0	0	0	135
-Salánk	EM	1987	1885	76	0	0	26	0	0	0	116
-Salánk	EM	1810	1593	94	0	0	123	0	0	0	110
-Salánk	EM	1525	1193	11	0	0	285	1	0	35	80
UGOCSA vármegye	OTE	osz	mag	nem	szl	rom	rut	hor	sze	egy	zsi
Szőllősegres	EUE	1738	112	3	0	0	1595	0	0	28	80
-Egres	EU	1592	77	54	0	0	1461	0	0	0	92
-Egres	EU	1465	37	83	1	0	1344	0	0	0	83
-Egres	EU	1185	71	0	0	0	1082	0	0	32	44
Szőllősrosztoka	EUE	234	3	28	0	0	203	0	0	0	28
-Ugocsarosztoka	EU	195	1	19	0	0	175	0	0	0	19
-Ugocsa-Rosztoka	EU	175	0	0	0	0	175	0	0	0	20
-Rosztoka (Ugocsa-)	EU	190	0	0	0	0	186	0	0	4	25
Szőllősvégardó	EMA	1141	861	3	0	0	276	1	0	0	102
-Szőllősvégardó	EU	1253	246	104	0	0	903	0	0	0	109
-Szőllős-Végardó	EU	1018	170	33	0	1	802	0	0	12	63
-Szőllős (Vég-Ardó-)	EU	905	174	33	7	1	637	0	0	53	81
Tiszakeresztúr	EMA	514	514	0	0	0	0	0	0	0	26
-Tiszakeresztúr	EM	586	579	0	0	0	7	0	0	0	40
-Tisza-Keresztúr	EM	554	502	37	0	0	15	0	0	0	37
-Keresztúr (Tisza-)	EM	473	450	2	0	0	10	0	0	11	21
Tiszasásvár	EMA	947	514	37	0	0	396	0	0	0	106
-Sasvár	EU	902	110	87	0	0	704	0	0	1	104
-Sárvár	EU	794	90	104	0	0	600	0	0	0	108
-Sásvár	EU	734	123	0	0	0	594	0	0	17	116
Tiszaszirma	EUA	580	90	59	0	0	430	0	0	1	65
-Szirma	EU	470	58	40	0	0	372	0	0	0	43
-Szirma	EU	442	62	55	0	0	325	0	0	0	55
-Szirma	EU	423	107	0	0	0	299	0	0	17	57
Tiszaújhely	EMA	737	664	11	0	0	60	0	0	2	46
-Tiszaújhely	EM	688	532	42	0	1	111	0	0	2	69
-Tisza-Ujhely	EM	558	509	0	0	0	49	0	0	0	50
-Ujhely (Tisza-)	EM	512	349	7	0	0	141	0	0	15	68
Tiszaújlak	EMA	3470	3411	33	3	2	15	0	0	6	1208
-Tiszaújlak	EM	3008	2923	70	0	0	15	0	0	0	1055
-Tisza-Ujlak	EM	2845	2420	408	1	2	14	0	0	0	897
-Ujlak (Tisza-)	EM	2588	2157	266	8	0	53	0	0	104	773
Verbőcz	EMA	585	568	0	0	0	17	0	0	0	39
-Verbőcz	EM	535	535	0	0	0	0	0	0	0	31
-Verbőcz	EM	498	487	1	0	0	10	0	0	0	54
-Verböcz	EM	423	415	0	0	0	0	0	0	8	41
Tiszáninneni járás (Ugocsa)	60	44789	17572	2918	29	29	24133	3	0	1	
Akli	EMA	459	452	1	0	5	0	0	0	1	24
-Akli	EM	432	430	1	1	0	0	0	0	0	22
-Akli	EM	284	278	5	0	0	1	0	0	0	10
-Akli	EM	260	244	2	0	5	0	0	0	9	14
Avaspatak	FRF	930	72	0	0	856	2	0	0	0	66
-Szárazpatak	FR	859	44	0	0	814	1	0	0	0	77
-Szárazpatak	FR	696	0	50	0	628	5	0	0	13	50
-Patak (Száraz-)	FR	575	4	0	0	561	8	0	0	2	40
Batár	EMA	540	502	1	0	1	35	0	0	1	16
-Batár	EM	547	528	0	0	1	18	0	0	0	24
-Batár	EM	473	471	0	0	0	2	0	0	0	18
-Batár	Em	452	211	0	1	0	202	0	0	38	14
Batarcs	FRF	1612	116	304	0	1183	9	0	0	0	200
-Batarcs	FR	1506	116	214	0	1157	10	0	0	9	214
-Batarcs	FR	1338	44	126	0	1151	0	0	0	17	141
-Batarcs	FR	1184	52	0	0	1130	2	0	0	0	112
Bocskó	FRF	470	5	0	0	452	13	0	0	0	5
-Bocskó	FR	432	26	0	0	399	7	0	0	0	8
-Bocskó	FR	429	14	11	0	396	2	0	0	6	25
-Bocskó	FR	410	26	0	0	372	12	0	0	0	23
Csarnató	EUE	853	36	119	0	5	693	0	0	0	118
-Csarnató	EU	673	82	75	0	1	515	0	0	0	95
-Csarnató	EU	606	50	58	0	13	485	0	0	0	71
-Csarnató	EU	410	33	40	0	6	328	0	0	3	39
Csedreg	FMA	728	719	9	0	0	0	0	0	0	52
-Csedreg	FM	663	650	13	0	0	0	0	0	0	67
-Csedreg	FM	632	629	0	0	0	3	0	0	0	63
-Csedreg	FM	552	517	0	0	0	16	0	0	19	51
Csepe	EMA	965	965	0	0	0	0	0	0	0	130
-Csepe	EM	1019	1018	0	0	1	0	0	0	0	182
-Csepe	EM	1002	913	18	0	1	70	0	0	0	134
-Csepe	EM	826	710	8	2	4	72	0	0	30	80
Csomafalva	EUA	391	142	7	0	0	242	0	0	0	7
-Csoma	EU	290	127	4	0	0	159	0	0	0	4
-Csoma	EU	235	23	5	0	0	207	0	0	0	14
-Csoma	EU	257	41	0	0	0	212	0	0	4	27

Dabolcz	FMA	498	496	2	0	0	0	0	0	0	7
-Dabolcz	FM	479	463	0	0	1	0	0	0	15	17
-Dabolcz	FM	510	477	30	2	1	0	0	0	0	41
-Dabolcz	FM	410	407	0	0	0	3	0	0	0	44

UGOCSA vármegye	OTE	osz	mag	nem	szl	rom	rut	hor	sze	egy	zsi
Feketeardó	EMA	1662	1277	19	1	1	364	0	0	0	293
-Feketeardó	EM	1632	1509	0	0	0	123	0	0	0	326
-Fekete-Ardó	EM	1497	950	0	1	15	531	0	0	0	335
-Ardó (Fekete-)	EM	1283	796	2	0	0	433	0	0	52	284
Fertősalmás	EMA	827	827	0	0	0	0	0	0	0	62
-Fertősalmás	EM	820	818	2	0	0	0	0	0	0	46
-Fertősalmás	EM	855	855	0	0	0	0	0	0	0	58
-Almás (FertőS-)	EM	773	744	1	0	0	3	4	0	21	37
Forgolány	EMA	668	668	0	0	0	0	0	0	0	37
-Forgolány	EM	745	742	0	0	0	3	0	0	0	59
-Forgolány	EM	741	720	0	0	1	19	0	0	1	72
-Forgolány	EM	674	552	2	0	1	111	0	0	8	80
Gödényháza	EMA	846	766	4	0	0	75	0	0	1	51
-Gödényháza	EM	767	698	1	0	0	67	0	0	1	57
-Gödényháza	EM	715	488	51	0	6	170	0	0	0	51
-Gödényháza	EM	549	341	16	0	0	148	0	0	44	56
Halmi	FMA	3455	3371	51	4	19	0	0	0	10	1061
-Halmi	FM	2664	2476	146	0	23	16	0	0	3	766
-Halmi	FM	2051	2039	4	1	1	5	0	0	1	567
-Halmi	FM	1668	1660	0	0	3	5	0	0	0	479
Hömlőcz	EUA	314	20	11	0	6	277	0	0	0	11
-Hömlőcz	EU	271	18	0	0	4	249	0	0	0	12
-Hömlőcz	EU	260	5	2	0	1	252	0	0	0	2
-Hömlöcz	EU	256	8	0	0	2	235	0	0	11	16
Királyháza	EMA	3167	2224	11	0	0	932	0	0	0	424
-Királyházatölgyesfalva	Eu	2539	1056	231	2	1	1248	0	0	1	377
-Királyháza-Tölgyesfalva	EU	1707	451	210	0	0	1044	0	0	2	264
-Királyháza és Tölgyesfalva	EU	1651	413	59	12	2	1114	0	0	51	203
Kisbábony	FMA	565	553	2	0	10	0	0	0	0	17
-Bábony	FM	566	546	17	0	3	0	0	0	0	14
-Bábony	FM	545	513	27	0	5	0	0	0	0	29
-Bábony	FM	490	490	0	0	0	0	0	0	0	28
Kisgércze	FRF	1739	65	0	1	1673	0	0	0	0	61
-Kisgércze	FR	1638	43	14	0	1581	0	0	0	0	55
-Kis-Gércze	FR	1572	43	1	0	1526	2	0	0	0	39
-Gércze (Kis-)	FR	1509	17	0	0	1464	2	0	0	26	26
Kistarna	EUE	934	60	10	0	8	856	0	0	0	53
-Kistarna	EU	784	76	6	0	127	575	0	0	0	48
-Kis-Tarna	EU	674	4	39	0	68	563	0	0	0	39
-Tarna (Kis-)	EU	569	7	0	1	45	501	0	0	15	30
Kökényesd	FMA	1405	1399	3	0	0	3	0	0	0	138
-Kökényesd	FM	1376	1316	60	0	0	0	0	0	0	151
-Kökényesd	FM	1301	1300	1	0	0	0	0	0	0	160
-Kökönyösd	FM	1127	1064	58	2	0	3	0	0	0	150
Nagygércze	FRF	1010	48	14	0	911	0	0	0	37	62
-Nagygércze	FR	931	2	67	0	837	0	0	0	25	67
-Nagy-Gércze	FR	874	0	55	0	803	1	0	0	15	54
-Gércze (Nagy-)	FR	852	43	0	0	788	2	0	0	19	36
Nagytarna	FmF	1931	881	20	0	555	475	0	0	0	227
-Nagytarna	Fm	1851	848	13	0	585	403	0	0	2	292
-Nagy-Tarna	Fm	1453	714	23	0	685	24	0	0	7	253
-Tarna (Nagy-)	FR	1004	254	155	1	560	34	0	0	0	126
Nevetlenfalu	EMA	542	538	0	1	1	1	0	0	1	30
-Nevetlenfalu	EM	503	499	3	0	0	1	0	0	0	39
-Nevetlenfalu	EM	442	415	24	0	1	2	0	0	0	80
-Nevetlenfalu	EM	379	357	2	1	3	8	0	0	8	50
Rákospatak	EUE	360	17	0	0	0	343	0	0	0	11
-Rákospatak	EU	289	5	15	1	1	267	0	0	0	15
-Rákospatak	EU	249	9	13	0	0	227	0	0	0	13
-Patak (Rákos-)	EU	192	2	9	0	0	173	0	0	8	9
Sósfalu	EUE	558	0	62	0	4	492	0	0	0	62
-Sósújfalu	EU	576	0	91	0	24	461	0	0	0	91
-Sós-Ujfalu	EU	526	2	83	0	43	398	0	0	0	82
-Ujfalu (Sós-)	EU	429	2	52	0	37	328	0	0	10	52
Szőllősgyula	EMA	747	747	0	0	0	0	0	0	0	63
-Gyula	EM	719	710	1	0	5	3	0	0	0	66
-Gyula	EM	580	566	0	0	14	0	0	0	0	56
-Gyula	EM	416	387	0	0	1	4	0	0	24	43
Tamásváralja	FMA	644	575	0	0	56	0	0	0	13	66
-Tamásváralja	FM	536	534	0	0	1	0	0	0	1	60
-Tamás-Váralja	FM	511	510	0	0	1	0	0	0	0	61
-Váralja (Tamás-)	FM	426	425	0	0	0	1	0	0	0	40
Tekeháza	EMA	1182	824	1	0	0	349	1	1	6	107

-Tekeháza	EM	1106	663	33	2	1	405	0	0	2	92
-Tekeháza	Em	1053	515	67	1	4	449	0	0	17	98
-Tekeháza	Eu	939	375	90	9	2	419	0	0	44	86
Tiszabökény	EMA	866	851	0	0	0	15	0	0	0	92
-Bökény	EM	854	804	35	0	0	15	0	0	0	123
-Bökény	EM	843	817	0	1	3	21	0	0	1	108
-Bökény	EM	812	779	0	1	0	19	0	0	13	92
UGOCSA vármegye	OTE	osz	mag	nem	szl	rom	rut	hor	sze	egy	zsi
Tiszafarkasfalva	EMA	187	183	0	0	0	3	0	0	1	8
-Farkasfalva	EM	188	177	9	0	0	0	0	0	2	8
-Farkasfalva	EM	211	202	4	0	0	4	0	0	1	6
-Farkasfalva	EM	142	84	0	0	0	55	0	0	3	10
Tiszahetény	EUA	522	167	0	0	0	355	0	0	0	134
-Hetény	EU	512	100	112	0	0	300	0	0	0	113
-Hetény	EU	442	6	92	0	0	344	0	0	0	92
-Heteni	EU	416	23	1	0	0	365	0	0	27	59
Tiszakirva	EUE	576	10	32	0	0	534	0	0	0	32
-Tiszakirva	EU	488	6	33	0	0	449	0	0	0	33
-Tisza-Kirva	EU	468	7	40	0	6	411	0	0	4	40
-Tisza-Kirva	EU	368	3	44	0	3	308	0	0	10	44
Tiszapéterfalva	EMA	824	732	71	0	2	19	0	0	0	77
-Péterfalva	EM	865	865	0	0	0	0	0	0	0	103
-Péterfalva	EM	765	748	9	0	1	7	0	0	0	100
-Péterfalva	EM	708	659	0	0	6	20	0	0	23	130
Tiszaszászfalu	EUA	1615	235	0	1	0	1379	0	0	0	170
-Szászfalu	EU	1674	66	214	0	1	1393	0	0	0	221
-Szászfalu	EU	1522	63	220	0	6	1233	0	0	0	221
-Szászfalu	EU	1410	80	1	0	3	1299	0	0	27	194
Tivadarfalva	EMA	423	414	4	0	0	5	0	0	0	20
-Tivadar	EM	424	424	0	0	0	0	0	0	0	23
-Tivadar	EM	462	422	30	0	0	10	0	0	0	32
-Tivadarfalva	EM	374	332	0	0	0	25	0	0	17	30
Turcz	FRF	3692	246	286	0	3146	0	0	0	14	338
-Turcz	FR	3406	131	328	0	2935	1	0	0	11	340
-Turcz	FR	3029	383	6	0	2638	1	0	0	1	260
-Turcz	FR	2881	137	99	0	2625	15	0	0	5	221
Túrterebes	FMA	3792	3774	5	0	10	0	0	0	3	250
-Turterebes	FM	3567	3536	20	0	8	1	1	1	0	237
-Tur-Terebes	FM	3178	3165	8	1	4	0	0	0	0	319
-Terebes (Túr-)	FM	2476	1916	344	1	5	197	0	1	12	278
Ugocsakomlós	FRF	944	22	103	0	817	2	0	0	0	109
-Komlóssellő	FR	857	17	96	0	743	1	0	0	0	96
-Komló-Sellő	FR	901	11	79	0	796	15	0	0	0	79
-Komlós-Sellő	FR	774	11	0	0	762	1	0	0	0	50
Veléte	EUE	2562	25	410	0	0	2127	0	0	0	421
-Veléte	EU	2354	44	390	0	1	1919	0	0	0	396
-Veléte	EU	2131	35	322	0	2	1772	0	0	0	322
-Veléte	EU	1916	23	53	0	2	1774	0	0	64	267
Verécze	EUE	961	81	152	0	0	682	0	0	46	156
-Verécze	EU	945	76	205	0	1	661	0	0	2	210
-Verécze	EU	872	54	182	0	0	635	0	0	1	182
-Verécze	EU	801	28	145	15	7	567	0	0	39	148
Tiszántúli járás (Ugocsa)	60	46966	25105	1714	8	9721	10282	1	1	13	
UGOCSA vármegye	60	91755	42677	4632	37	9750	34415	4	1	239	11850

ARAD vármegye	OTE	osz	mag	nem	szl	rom	rut	hor	sze	egy	zsi
Aradkövi	FRF	1982	73	37	1	1870	1	0	0	0	10
-Kuvin	FR	1936	97	17	0	1820	0	0	0	2	18
-Kuvin	FR	1874	54	26	5	1786	0	0	0	3	12
-Kuvin	FR	1703	75	42	0	1582	0	0	0	4	14
Fakert	FmA	2191	981	861	31	316	0	0	1	1	11
-Fakert	Fm	2235	1045	890	38	259	0	0	2	1	13
-Fakert	Fm	2031	969	809	15	233	0	0	4	1	11
-Fakert	FM	1785	893	683	4	201	1	0	0	3	13
Gyorok	FMF	2392	1818	63	1	503	0	2	4	1	66
-Gyorok	FM	2036	1531	53	1	451	0	0	0	0	54
-Gyorok	FM	1586	1135	43	5	403	0	0	0	0	48
-Gyorok	FM	1048	586	48	4	402	0	0	6	2	32
Kürtös	FRA	8298	2166	180	18	5928	0	0	4	2	137
-Kurtics	FR	7642	2153	234	42	5126	0	0	10	77	191
-Kurtics	FR	6582	1749	130	119	4574	0	0	8	2	263
-Kurtics	FR	4906	555	83	64	4159	6	0	3	36	208
Mácsa	FRF	4193	695	696	5	2779	0	0	0	18	16
-Mácsa	FR	4295	857	717	7	2703	0	0	2	9	32
-Mácsa	FR	3696	641	654	14	2380	3	0	1	3	24
-Mácsa	FR	3039	494	503	19	2017	0	0	1	5	24
Maroscsicsér	FRF	971	32	3	4	932	0	0	0	0	12
-Csicsér	FR	928	11	3	0	914	0	0	0	0	6
-Csicsér	FR	904	12	0	0	892	0	0	0	0	9
-Csicsér	FR	941	3	18	0	920	0	0	0	0	15
Mikelaka	FRA	4313	1243	63	9	2990	0	0	5	3	24
-Mikalaka	FR	3243	466	70	9	2681	0	0	4	13	12
-Mikalaka	FR	2493	139	9	0	2344	0	0	1	0	11
-Mikelaka	FR	1967	73	4	0	1864	0	0	1	25	11
Mondorlak	FRF	1583	42	7	0	1534	0	0	0	0	5
-Mondorlak	FR	1646	19	9	0	1618	0	0	0	0	4
-Mondorlak	FR	1495	9	1	0	1485	0	0	0	0	7
-Mondorlak	FR	1384	2	18	0	1364	0	0	0	0	7
Öthalom	FNA	4685	133	4055	1	483	0	0	2	11	4
-Glogovácz	FN	4616	120	4076	5	410	0	3	0	2	5
-Glogovácz	FN	4152	110	3585	3	361	0	0	3	90	22
-Glogovácz	FN	3653	81	3068	2	493	0	0	1	8	17
Szabadhely	FRF	2197	43	3	0	2149	0	0	0	2	14
-Szabadhely	FR	2231	29	22	0	2180	0	0	0	0	14
-Szabadhely	FR	2021	22	11	0	1987	0	0	0	1	18
-Szabadhely	FR	1852	34	6	0	1811	0	0	0	1	20
Szentleányfalva	FMA	1244	769	438	0	33	0	0	4	0	2
-Szentleányfalva	FM	1253	820	389	2	42	0	0	0	0	7
-Szent-Leányfalva	FM	979	662	274	0	37	0	0	2	4	5
-Szent-Leányfalva	FM	887	669	186	0	30	0	0	0	2	8
Újpanád	FNA	2075	52	1980	0	40	0	0	0	3	4
-Újpanát	FN	2252	21	2203	1	27	0	0	0	0	6
-Uj-Panát	FN	2088	19	2008	1	56	0	0	0	4	7
-Panát (Uj-)	FN	2086	40	1979	1	59	0	0	0	7	13
Zimándköz	FMA	1043	1033	9	0	1	0	0	0	0	5
-Zimándköz	FM	941	923	17	0	1	0	0	0	0	6
-Zimándköz	FM	846	843	1	0	2	0	0	0	0	3
-Zimándköz	FM	698	681	2	2	12	0	0	0	1	5
Zimándújfalu	FMA	1032	942	42	10	27	0	0	1	10	7
-Zimándújfalu	FM	965	910	37	2	16	0	0	0	0	5
-Zimánd-Ujfalu	FM	897	879	7	0	11	0	0	0	0	15
-Ujfalu (Zimánd-)	FM	825	812	9	0	4	0	0	0	0	12
Zsigmondháza	FnA	1186	352	479	2	349	0	0	2	2	16
-Zsigmondháza	FN	981	209	502	3	266	0	0	1	0	15
-Zsigmondháza	Fn	1000	221	415	3	302	0	0	17	42	30
-Zsigmondháza	Fn	879	225	376	3	244	0	0	14	17	30
Aradi járás	106	39385	10374	8916	82	19934	1	2	23	53	333
Alsóbarakony	FRF	1904	85	11	1	1783	0	0	0	24	11
-Barakony	FR	1852	190	0	1	1636	0	0	0	25	15
-Barakony	FR	1755	86	10	0	1607	0	0	0	52	9
-Barakony	FR	1387	38	17	0	1332	0	0	0	0	17
Apatelek	FRF	1277	225	17	200	797	0	0	0	38	15
-Apatelek	FR	1267	225	5	231	803	0	0	0	3	17
-Apatelek	FR	1148	192	15	229	692	0	0	0	20	4
-Apatelek	FR	1017	74	21	204	667	0	0	1	50	4
Apáti	FRF	2873	183	3	0	2658	0	0	0	29	19

-Apáti	FR	2959	175	5	0	2731	0	0	0	48	27
-Apáti	FR	2862	72	6	0	2744	0	0	0	40	13
-Apáti	FR	2521	67	5	0	2407	0	0	1	41	27
Áldófalva	FRF	835	36	1	1	791	0	5	1	0	8
-Álgyest	FR	844	49	1	0	794	0	0	0	0	7
-Álgyest	FR	716	29	1	1	685	0	0	0	0	24
-Álgyest	FR	702	28	2	0	668	0	0	0	4	8

ARAD vármegye	OTE	osz	mag	nem	szl	rom	rut	hor	sze	egy	zsi
Barza	FRF	1460	54	4	0	1402	0	0	0	0	10
-Berza	FR	1269	21	5	0	1243	0	0	0	0	9
-Berza	FR	1204	30	4	0	1153	0	0	1	16	12
-Berza	FR	1150	12	23	0	1099	0	0	1	15	12
Bokszeg	FRF	2679	293	22	0	2363	0	0	0	1	11
-Bokszeg	FR	2144	191	15	0	1937	0	0	1	0	22
-Bokszeg	FR	2240	401	17	8	1719	0	0	0	95	35
-Bokszeg	FR	1668	55	13	3	1559	0	0	9	29	5
Borosjenő	FRF	6599	2339	101	21	4084	0	1	7	46	178
-Borosjenő	FR	6014	2147	173	40	3469	0	4	6	175	156
-Boros-Jenő	FR	5126	1806	115	36	2918	0	0	22	229	119
-Borosjenő	FR	4817	1476	253	35	2853	0	0	7	193	80
Csermő	FRF	4060	1736	168	13	2143	0	0	0	0	122
-Csermő	FR	3609	1592	129	3	1878	0	0	0	7	144
-Csermő	FR	2746	1021	52	1	1672	0	0	0	0	106
-Csermő	FR	2197	722	11	2	1458	1	0	0	3	104
Csigérgyarmat	FRF	822	16	1	0	805	0	0	0	0	3
-Gyarmata	FR	764	13	1	0	750	0	0	0	0	1
-Gyarmata	FR	732	20	0	0	708	0	0	0	4	1
-Gyarmata	FR	667	12	1	0	653	0	0	0	1	9
Csigérszőlős	FRF	2577	138	9	0	2430	0	0	0	0	13
-Szőllőscsigerél	FR	2288	88	14	0	2185	0	0	0	1	9
-Szőllős-Csigerél	FR	2368	95	16	0	2257	0	0	0	0	11
-Szőllős-Csigerél	FR	2128	86	2	0	2008	0	0	0	32	19
Garba	FRF	2355	129	2	0	2220	1	0	0	3	19
-Gurba	FR	2108	105	0	15	1970	0	0	0	18	12
-Gurba	FR	1884	70	3	7	1804	0	0	0	0	20
-Gurba	FR	1494	24	6	0	1462	0	0	0	2	11
Körösvajda	FRF	331	16	0	0	315	0	0	0	0	0
-Vojvogyen	FR	287	4	0	0	283	0	0	0	0	0
-Vojvoda	FR	286	6	7	0	273	0	0	0	0	6
-Vojvogyén	FR	255	0	0	0	255	0	0	0	0	0
Marót	FRF	1602	25	1	0	1574	0	0	0	2	4
-Moroda	FR	1565	18	1	0	1546	0	0	0	0	6
-Moroda	FR	1532	25	0	1	1506	0	0	0	0	8
-Moroda	FR	1329	28	0	1	1297	0	0	0	3	2
Monyoró	FRF	914	49	16	0	806	0	0	1	42	2
-Monyoró	FR	742	33	11	0	696	0	0	0	2	6
-Monyoró	FR	713	29	16	0	626	0	0	0	42	2
-Monyoró	FR	645	28	3	0	575	0	0	0	39	14
Repszeg	FRF	1398	97	20	0	1255	0	0	0	26	7
-Repszeg	FR	1279	97	36	5	1127	0	0	0	14	16
-Repszeg	FR	1205	76	6	0	1108	0	0	0	15	11
-Repszeg	FR	1126	47	3	15	1037	0	0	0	24	6
Sikula	FRF	3616	386	9	6	3209	0	2	1	3	20
-Sikula	FR	3500	518	1	2	2970	0	1	0	8	39
-Sikula	FR	3309	470	8	9	2813	0	0	0	9	33
-Sikula	FR	2614	204	22	21	2365	0	0	0	2	34
Somoskeszi	FRF	2119	27	39	0	2052	0	0	0	1	3
-Somoskesz	FR	2088	67	9	2	2010	0	0	0	0	20
-Somoskeszi	FR	1976	72	4	0	1890	0	0	0	10	17
-Somoskesz	FR	1677	44	0	0	1627	0	0	0	6	8
Borosjenői járás	107	37421	5834	424	242	30687	1	8	10	215	445
Alcsil	FRF	921	88	10	1	821	0	0	1	0	9
-Alcsill	FR	829	70	3	0	755	0	0	0	1	8
-Al-Csill	FR	851	96	10	1	743	0	0	0	1	9
-Csill (Al-)	FR	780	86	25	0	669	0	0	0	0	4
Alsószakács	FRF	602	23	2	0	577	0	0	0	0	6
-Szakács	FR	578	5	5	0	568	0	0	0	0	3
-Szakács	FR	555	17	0	0	532	0	0	0	6	9
-Székács	FR	502	7	4	0	484	0	0	0	7	5
Bajnokfalva	FRF	473	10	0	0	463	0	0	0	0	1
-Bohány	FR	405	16	1	0	388	0	0	0	0	2
-Bohány	FR	355	2	0	0	353	0	0	0	0	1
-Bohány	FR	343	3	0	0	340	0	0	0	0	1
Báltfalva	FRF	112	15	0	0	97	0	0	0	0	5
-Báltyele	FR	110	0	0	0	110	0	0	0	0	0
-Báltyele	FR	110	0	2	0	108	0	0	0	0	2
-Báltyele	FR	117	2	0	0	115	0	0	0	0	0

Bonczafalva	FRF	947	179	0	0	768	0	0	0	0	6
-Bonczesd	FR	835	97	1	2	735	0	0	0	0	4
-Bonczesd	FR	758	22	1	0	732	0	0	3	0	6
-Bonczesd	FR	650	30	1	0	618	0	0	0	1	15
Borosberend	FRF	383	18	2	1	362	0	0	0	0	3
-Berindia	FR	317	8	0	0	309	0	0	0	0	0
-Berindia	FR	294	7	0	0	287	0	0	0	0	0
-Berindia	FR	271	1	0	0	270	0	0	0	0	0

ARAD vármegye	OTE	osz	mag	nem	szl	rom	rut	hor	sze	egy	zsi
Borosrósa	FRF	627	4	0	0	623	0	0	0	0	4
-Rossina	FR	592	5	0	0	587	0	0	0	0	2
-Rossia	FR	572	2	0	0	567	0	0	0	3	2
-Rossia	FR	532	0	0	0	528	0	0	0	4	0
Borossebes	FmF	2596	1296	46	11	1221	0	5	6	11	115
-Borossebes	Fm	2252	1072	96	36	1025	0	8	3	12	94
-Boros-Sebes	Fr	1862	832	28	26	885	0	0	0	91	74
-Boros-Sebes	Fr	1659	606	82	91	805	1	0	4	70	70
Borosztok	FRF	177	0	0	0	177	0	0	0	0	0
-Bruszturesz k	FR	166	0	0	0	166	0	0	0	0	0
-Bruszturesz k	FR	150	0	0	0	150	0	0	0	0	0
-Bruszturesz k	FR	168	0	0	0	168	0	0	0	0	0
Bozósd	FRF	791	8	4	0	779	0	0	0	0	7
-Bogyest	FR	759	1	3	0	751	0	3	0	1	0
-Bogyest	FR	719	6	0	0	707	0	0	0	6	0
-Bogyest	FR	726	0	3	0	723	0	0	0	0	3
Dancsfalva	FRF	347	7	0	0	340	0	0	0	0	0
-Doncsény	FR	382	30	0	2	300	0	0	1	49	6
-Domcsény	FR	288	5	0	0	281	0	0	2	0	0
-Doncsény	FR	235	1	0	0	231	0	0	0	3	0
Décse	FRF	1297	39	0	0	1254	0	0	0	4	6
-Diécs	FR	1216	44	1	1	1170	0	0	0	0	5
-Diécs	FR	1097	26	0	0	1071	0	0	0	0	4
-Diécs	FR	978	17	4	0	956	0	0	0	1	9
Dézna	FRF	1140	280	6	0	854	0	0	0	0	18
-Dézna	FR	1091	231	9	9	839	0	1	0	2	6
-Dézna	FR	1054	240	7	26	769	0	0	0	12	9
-Dézna	FR	1048	167	13	56	804	0	0	0	8	21
Déznaláz	FRF	565	2	0	0	551	0	0	0	12	0
-Láz	FR	462	3	0	0	458	0	0	0	1	3
-Láz	FR	444	0	0	0	444	0	0	0	0	0
-Laáz	FR	416	2	0	1	405	0	0	0	8	0
Édeslak	FRF	275	3	0	0	272	0	0	0	0	2
-Dulcsele	FR	254	1	0	0	253	0	0	0	0	0
-Dulcsele	FR	275	0	2	0	273	0	0	0	0	0
-Dulcsele	FR	235	2	2	0	231	0	0	0	0	0
Gósd	FRF	513	6	0	1	506	0	0	0	0	0
-Govosdia	FR	511	4	0	0	507	0	0	0	0	0
-Govosdia	FR	473	3	0	0	470	0	0	0	0	0
-Govosdia	FR	426	0	0	0	422	0	0	0	4	0
Háromalmás	FRF	2035	55	4	4	1965	0	0	0	7	16
-Almás	FR	1940	32	4	0	1904	0	0	0	0	12
-Almás	FR	1851	31	4	0	1810	0	0	0	6	7
-Almás	FR	1797	17	1	0	1779	0	0	0	0	11
Holdmézes	FRF	608	11	0	0	597	0	0	0	0	4
-Holdmézes	FR	571	20	0	0	551	0	0	0	0	5
-Holdmézes	FR	572	13	1	1	548	0	0	0	9	6
-Holdmézes	FR	532	16	2	1	512	0	0	0	1	3
Honczér	FRF	570	39	0	0	531	0	0	0	0	5
-Honczisor	FR	922	27	0	0	893	0	0	1	1	2
-Honczisor	FR	502	9	2	0	478	0	0	0	13	2
-Honczisor	FR	522	9	1	0	512	0	0	0	0	2
Honcztő	FMF	997	531	60	7	391	0	1	1	6	118
-Gurabonc z	Fm	756	352	45	0	349	0	0	1	9	68
-Gurahonc z	FR	503	164	25	6	295	0	0	0	13	13
-Gurahonc z	FR	349	54	15	1	268	0	0	0	11	18
Ignafalva	FRF	425	2	0	0	400	0	0	0	23	0
-Ignest	FR	350	2	0	0	348	0	0	0	0	0
-Ignest	FR	369	0	0	1	346	0	0	0	22	0
-Ignest	FR	261	0	0	0	261	0	0	0	0	0
Jószás	FRF	439	6	7	1	425	0	0	0	0	5
-Jószás	FR	415	23	0	0	392	0	0	0	0	0
-Jószás	FR	356	5	0	0	348	0	0	0	3	4
-Jószás	FR	280	0	0	0	280	0	0	0	0	0
Jószáshely	FRF	633	76	5	0	552	0	0	0	0	61
-Jószáshely	FR	563	69	2	3	485	0	0	0	4	11
-Jószáshely	FR	511	66	23	0	421	0	0	0	1	39
-Jószáshely	FR	420	26	5	0	389	0	0	0	0	19
Kertes	FRF	890	19	8	81	760	0	0	0	22	0

-Kertes	FR	717	8	7	71	631	0	0	0	0	0
-Kertes	FR	776	7	0	64	705	0	0	0	0	6
-Kertes	FR	667	4	0	61	596	0	0	0	6	4
Keszend	FRF	1915	21	0	0	1890	0	0	0	4	9
-Kiszindia	FR	1723	39	0	0	1683	0	0	0	1	18
-Kiszindia	FR	1624	23	2	0	1566	0	0	0	33	8
-Kiszindia	FR	1507	6	7	58	1426	0	0	0	10	10
Kisfeketefalu	FRF	414	13	0	0	401	0	0	0	0	2
-Nyágra	FR	397	13	0	0	384	0	0	0	0	2
-Nyágra	FR	357	4	0	0	353	0	0	0	0	3
-Nyágra	FR	353	0	0	0	351	0	0	0	2	0
ARAD vármegye	OTE	osz	mag	nem	szl	rom	rut	hor	sze	egy	zsi
Kisróna	FRF	518	11	0	0	507	0	0	0	0	3
-Ravna	FR	478	19	0	0	459	0	0	0	0	11
-Ravna	FR	452	7	0	3	442	0	0	0	0	5
-Ravna	FR	440	5	2	0	433	0	0	0	0	0
Koroknya	FRF	1010	16	2	0	992	0	0	0	0	9
-Krokna	FR	945	12	1	0	931	0	0	1	0	6
-Krokna	FR	940	8	2	0	921	0	0	0	9	3
-Krogna (Felső-)	FR	850	5	3	1	838	0	0	0	3	2
Kőkaró	FRF	417	15	7	0	395	0	0	0	0	7
-Kakaró	FR	358	10	0	0	348	0	0	0	0	2
-Kakaró	FR	363	3	1	0	349	0	0	0	10	2
-Kakaró	FR	322	1	3	0	318	0	0	0	0	2
Körösbökény	FRF	3632	577	97	64	2856	1	0	3	34	152
-Buttyin	FR	3245	491	87	65	2597	0	1	4	0	108
-Buttyin	FR	3034	422	58	45	2499	0	2	2	6	138
-Buttyin	FR	2769	296	41	19	2373	0	0	1	39	125
Körösfényes	FRF	455	0	3	0	451	1	0	0	0	3
-Fényes	FR	418	5	0	0	413	0	0	0	0	0
-Fényes	FR	387	3	0	0	384	0	0	0	0	0
-Fényes	FR	355	0	0	0	355	0	0	0	0	0
Köröskocsoba	FRF	112	12	0	1	95	0	0	4	0	0
-Kocsuba	FR	124	14	0	0	110	0	0	0	0	0
-Kocsuba	FR	124	10	0	0	114	0	0	0	0	0
-Kocsuba	FR	100	4	0	0	96	0	0	0	0	3
Madarsák	FRF	620	24	6	0	588	0	0	0	2	2
-Madrizest	FR	762	26	15	2	710	0	2	2	5	3
-Madrizest	FR	596	7	5	1	582	0	1	0	0	3
-Madrizest	FR	546	5	3	0	523	1	0	0	14	8
Menyéd	FRF	288	0	0	0	288	0	0	0	0	0
-Minyád	FR	236	1	0	0	225	0	0	0	10	1
-Minyád	FR	229	0	0	0	229	0	0	0	0	0
-Minyád	FR	195	0	2	0	191	0	0	0	2	3
Menyháza	FRF	772	163	9	0	599	0	0	0	1	7
-Monyásza	FR	658	95	9	10	541	0	0	0	3	6
-Monyásza	FR	644	111	15	16	482	0	0	0	20	7
-Monyásza	FR	604	95	15	29	449	0	0	0	16	7
Mikószalatna	FRF	523	1	0	0	522	0	0	0	0	0
-Szlatina	FR	464	5	0	0	459	0	0	0	0	3
-Szlatina	FR	424	3	1	0	419	0	0	0	1	2
-Szlatina	FR	413	1	0	0	412	0	0	0	0	6
Mosztafalva	FRF	404	4	0	0	400	0	0	0	0	4
-Musztesd	FR	402	4	1	0	397	0	0	0	0	2
-Musztesd	FR	339	2	3	0	334	0	0	0	0	4
-Musztesd	FR	338	2	0	0	331	0	0	0	5	1
Nádalmás	FRF	358	1	0	0	357	0	0	0	0	0
-Nadalbest	FR	348	0	0	0	348	0	0	0	0	0
-Nadalbest	FR	322	0	4	0	293	0	0	0	25	0
-Nadalbest	FR	217	0	4	0	213	0	0	0	0	0
Pajzs	FRF	1204	3	4	0	1197	0	0	0	0	6
-Pajsán	FR	1584	34	11	1	1012	0	523	2	1	19
-Pajsán	FR	933	4	0	0	924	0	0	0	5	4
-Pajsán	FR	840	0	5	0	835	0	0	0	0	5
Parázs	FRF	442	48	0	6	388	0	0	0	0	9
-Prezest	FR	397	32	2	0	361	0	0	0	2	0
-Prezest	FR	424	43	1	12	350	0	0	0	18	0
-Prezest	FR	372	34	3	29	291	0	0	0	15	2
Raj	FRF	276	19	4	1	251	0	0	0	1	3
-Szaturó	FR	264	17	0	0	247	0	0	0	0	1
-Szaturó	FR	249	6	1	0	242	0	0	0	0	4
-Szaturó	FR	243	16	0	0	224	0	0	2	1	5
Rékes	FRF	568	2	0	0	566	0	0	0	0	2
-Revetis	FR	491	5	0	0	486	0	0	0	0	2
-Revetis	FR	473	7	0	0	466	0	0	0	0	5
-Revetis	FR	396	0	0	0	395	0	0	0	1	0
Solymosbucsa	FRF	487	8	0	0	479	0	0	0	0	5
-Solymosbucsáva	FR	561	18	3	0	490	0	1	0	49	9
-Solymos-Bucsáva	FR	484	11	4	0	469	0	0	0	0	3
-Bucsava-Solymos	FR	563	46	16	2	497	1	0	0	1	6

Susányfalva	FRF	512	2	3	0	507	0	0	0	0	3
-Szuszány	FR	457	2	2	0	453	0	0	0	0	4
-Szuszány	FR	477	1	0	0	470	0	0	0	6	2
-Szuszány	FR	424	0	0	0	424	0	0	0	0	0
Szelezsény	FRF	527	12	2	0	507	0	0	0	6	7
-Szelezsány	FR	470	12	0	0	458	0	0	0	0	0
-Szelezsány	FR	406	0	4	0	401	0	0	0	1	0
-Szelezsán	FR	377	2	4	0	363	0	0	0	8	0
Vészalja	FRF	833	10	1	0	821	0	1	0	0	2
-Vaszoja	FR	785	27	9	1	748	0	0	0	0	8
-Vaszoja	FR	724	11	1	0	705	0	0	0	7	0
-Vaszoja	FR	679	13	2	2	662	0	0	0	0	2
ARAD vármegye	OTE	osz	mag	nem	szl	rom	rut	hor	sze	egy	zsi
Zarándpatak	FRF	412	24	12	0	370	0	0	0	6	14
-Valemáre	FR	361	22	6	0	333	0	0	0	0	4
-Valemáre	FR	401	39	24	7	320	0	1	0	10	14
-Valeamáre	FR	273	1	4	0	268	0	0	0	0	4
Zombrád	FRF	767	54	2	0	710	0	0	0	1	4
-Zimbró	FR	732	69	9	0	650	0	0	0	4	10
-Zimbró	FR	774	92	52	3	618	0	1	0	8	35
-Zimbró	FR	603	33	21	10	529	0	0	0	10	11
Zöldes	FRF	614	26	0	0	585	0	0	0	3	6
-Zöldes	FR	596	31	0	0	564	0	1	0	0	5
-Zöldes	FR	564	15	1	1	543	0	0	0	4	7
-Zöldes	FR	605	10	7	0	587	0	0	0	1	2
Borossebesi járás	108	36443	3783	306	179	32008	2	7	15	143	650
Almáskamarás	ANA	2116	137	1944	0	35	0	0	0	0	7
-Almáskamarás	AN	1988	159	1780	3	46	0	0	0	0	9
-Almás-Kamarás	AN	1794	171	1582	1	38	0	0	2	0	20
-Kamarás (Almás-)	AN	1468	135	1219	0	25	0	3	0	86	10
Elek	ANA	7268	1004	4839	16	1407	0	0	2	0	62
-Elek	AN	7591	1784	4368	78	1353	0	0	3	5	75
-Elek	AN	6629	1174	3883	99	1427	0	0	2	44	87
-Elek	AN	5607	829	3136	66	1305	0	0	0	271	71
Gyulavarsánd	FRA	2802	634	44	0	2118	0	0	0	6	15
-Gyulavarsánd	FR	2666	654	53	12	1909	2	1	0	35	23
-Gyula-Varsánd	FR	2397	641	21	6	1718	0	0	0	11	45
-Varsánd-Gyula	FR	2170	536	20	4	1604	0	0	0	6	30
Medgyesbodzás	AMA	2413	2075	39	291	8	0	0	0	0	20
-Medgyesbodzás	AM	2541	2106	7	418	8	0	0	0	2	26
-Medgyes-Bodzás	AM	3718	2575	35	1063	42	0	1	0	2	53
-Bodzás (Megyes-)	AM	3357	2372	34	585	147	0	0	0	219	35
Medgyesegyháza	ATA	3628	1431	63	2084	49	0	0	1	0	65
-Medgyesegyháza	AT	2923	1055	32	1784	51	0	0	0	1	75
/Nincs adata.	A/	0	0	0	0	0	0	0	0	0	0
Nagykamarás	AMA	3598	3378	34	33	146	0	0	0	7	7
-Nagykamarás	AM	2251	2216	21	0	6	0	0	0	8	14
-Nagy-Kamarás	AM	2025	2000	17	6	2	0	0	0	0	17
-Kamarás (Nagy-)	AM	1749	1609	21	3	15	0	0	0	101	40
Nagypél	FRF	1932	212	54	0	1661	0	0	1	4	14
-Nagypél	FR	1868	204	53	3	1602	0	0	0	6	13
-Nagy-Pél	FR	1697	195	19	0	1435	0	0	0	48	32
-Pél (Nagy-)	FR	1577	221	12	3	1304	0	0	0	37	21
Ottlaka	FRF	4311	338	296	458	3186	0	0	0	33	25
-Ottlaka	FR	4260	483	273	400	3059	2	0	3	40	35
-Ottlaka	FR	3769	398	252	229	2888	0	0	0	2	61
-Ottlaka	FR	3013	169	222	74	2533	0	0	0	15	57
Sikló	FRF	3384	140	30	1	3186	0	0	0	27	11
-Sikló	FR	3357	163	42	1	3124	0	0	1	26	40
-Sikló	FR	3080	167	21	0	2889	0	0	0	3	38
-Sikló	FR	2977	168	23	0	2765	0	0	0	21	32
Szentmárton	FNF	2757	56	2602	2	30	0	0	0	67	9
-Szentmárton	FN	2650	61	2494	4	32	0	0	0	59	17
-Szent-Márton	FN	2565	61	2399	9	96	0	0	0	0	16
-Szent-Márton	FN	2334	68	2178	5	60	0	0	0	23	19
Eleki járás	88	34209	9405	9945	2885	11826	0	0	4	144	235
Alsósimánd	FRF	3256	942	483	2	1806	0	1	1	21	52
<Simánd része volt.	FR	0	0	0	0	0	0	0	0	0	0
<Simánd része volt.	FR	0	0	0	0	0	0	0	0	0	0
-Simánd (Edelspacher-)	FR	1887	480	364	2	1039	0	0	0	2	138
Ágya	FMA	2082	2034	9	1	35	0	2	0	1	40
-Ágya	FM	1734	1694	1	1	38	0	0	0	0	16
-Agya	FM	1656	1651	1	0	4	0	0	0	0	10
-Agya	FM	1514	1465	17	2	20	0	0	0	10	21
Bélzeránd	FMA	533	489	0	0	44	0	0	0	0	6
-Bélzerind	FM	502	480	0	0	22	0	0	0	0	5
-Bél-Zerind	FM	436	422	1	1	12	0	0	0	0	3
-Zerind (Bél-)	FM	346	331	0	1	2	0	0	0	12	3

Erdőhegy	FMA	2394	1875	40	4	473	0	0	0	2	83
-Erdőhegy	FM	2121	1661	27	2	430	0	0	1	0	68
-Erdőhegy	FM	2203	1738	10	9	445	0	0	1	0	65
-Erdöhegy	FM	1810	1361	9	1	437	0	0	0	2	49
Feketegyarmat	FMA	2009	1994	5	0	10	0	0	0	0	21
-Feketegyarmat	FM	1957	1939	2	0	16	0	0	0	0	22
-Fekete-Gyarmat	FM	1593	1518	0	1	73	0	0	0	1	14
-Gyarmat (Fekete-)	FM	1270	1213	6	0	50	0	0	0	1	13
Felsősimánd	FRF	1972	212	80	0	1680	0	0	0	0	16
<Simánd része volt.	FR	0	0	0	0	0	0	0	0	0	0
<Simánd része volt.	FR	0	0	0	0	0	0	0	0	0	0
-Simánd (Csernovics-)	FR	1671	251	42	21	1357	0	0	0	0	33
ARAD vármegye	OTE	osz	mag	nem	szl	rom	rut	hor	sze	egy	zsi
Kerülős	FRF	2192	72	72	0	2048	0	0	0	0	13
-Kerülős	FR	2499	100	17	14	2368	0	0	0	0	22
-Kerülős	FR	2362	153	9	4	2157	0	0	0	39	23
-Kerülös	FR	2139	155	1	1	1981	0	0	0	1	32
Kisjenő	FmA	2821	1376	49	32	1355	1	0	2	6	130
-Kisjenő	Fr	2307	1052	67	19	1140	0	0	1	28	106
-Kis-Jenő	FR	2250	1073	32	1	1137	0	0	1	6	99
-Kis-Jenő	FR	1870	857	37	2	973	0	0	0	1	43
Köröscsente	FRF	1781	168	11	1	1601	0	0	0	0	7
-Csintye	FR	1369	82	0	0	1287	0	0	0	0	8
-Csintye	FR	1291	45	10	1	1181	0	0	0	54	13
-Csintye	FR	1127	5	7	5	1095	0	0	0	15	5
Nadab	FRF	2312	262	29	4	2017	0	0	0	0	6
-Nadab	FR	2210	315	52	0	1781	0	0	1	61	8
-Nadab	FR	2105	345	15	7	1725	0	0	0	13	16
-Nadab	FR	1930	338	3	2	1587	0	0	0	0	28
Nagyzerénd	FMA	2637	2536	5	4	87	0	0	4	1	82
-Nagyzerind	FM	2506	2429	14	1	49	0	0	0	13	69
-Nagy-Zerind	FM	2159	2098	6	5	47	1	0	0	2	43
-Zerind (Nagy-)	FM	1902	1794	14	0	91	0	0	1	2	32
Seprős	FRF	4690	479	51	0	4074	0	0	0	86	35
-Seprős	FR	4238	533	37	4	3452	0	99	2	111	75
-Seprős	FR	4163	563	38	1	3492	0	0	1	68	90
-Seprös	FR	3864	359	18	0	3356	0	0	0	131	63
Simonyifalva	FMA	2484	2276	162	16	30	0	0	0	0	18
-Simonyifalva	FM	1944	1477	422	28	17	0	0	0	0	12
-Simonyifalva	FM	1402	857	487	29	28	0	0	0	1	13
<Bélzerénd része volt.	FM	0	0	0	0	0	0	0	0	0	0
Szapáryliget	FmF	2758	1315	554	843	44	0	1	0	1	45
-Szapáriliget	Fm	2156	1017	490	586	56	1	0	0	6	47
-Szapáriliget	FM	1470	738	346	373	13	0	0	0	0	26
/Nincs adata.	F/	0	0	0	0	0	0	0	0	0	0
Székudvar	FRF	5534	879	54	0	4545	0	0	0	56	30
-Székudvar	FR	5207	947	54	5	4201	0	0	0	0	29
-Székudvar	FR	4881	857	15	2	4006	0	0	0	1	39
-Székudvar	FR	4494	640	48	0	3776	0	0	0	30	38
Szineke	FRF	849	2	18	0	825	0	0	0	4	0
-Szinitye	FR	810	4	6	0	800	0	0	0	0	0
-Szinitye	FR	816	7	3	0	799	0	0	0	7	4
-Szinitye	FR	763	12	1	3	734	0	0	0	13	6
Szinte	FRF	2278	335	15	3	1925	0	0	0	0	20
-Szintye	FR	1897	315	2	12	1566	0	0	0	2	18
-Szintye	FR	1762	231	11	2	1515	3	0	0	0	18
-Szintye	FR	1383	63	8	0	1307	0	0	0	5	9
Talpas	FRF	2248	292	7	0	1911	0	0	0	38	15
-Talpas	FR	2360	402	10	1	1895	0	0	0	52	44
-Talpas	FR	2190	246	31	1	1859	0	0	0	53	34
-Talpas	FR	1935	210	8	0	1658	0	0	0	59	26
Tőzmiske	FRA	1774	173	3	0	1598	0	0	0	0	15
-Miske	FR	1704	186	4	0	1513	0	0	0	1	22
-Miske	FR	1633	189	3	0	1379	0	0	0	62	28
-Miske	FR	1664	127	11	0	1517	0	0	0	9	21
Vadász	FMA	2448	1761	9	10	552	1	1	0	114	28
-Vadász	FM	2361	1724	4	0	523	0	0	0	110	26
-Vadász	FM	2314	1592	8	3	619	0	0	0	92	35
-Vadász	FM	2087	1430	4	2	588	0	0	0	63	42
Zaránd	FRF	3484	168	44	5	3144	0	0	1	122	15
-Zaránd	FR	3168	157	48	2	2852	0	0	1	108	22
-Zaránd	FR	2933	178	46	0	2696	0	7	1	5	25
-Zaránd	FR	2720	211	65	6	2343	0	0	3	92	16
Kisjenői járás	89	52536	19640	1700	925	29804	2	5	8	452	677
Kispereg	FMA	1859	1839	2	0	12	0	0	0	6	11
-Kispereg	FM	1808	1796	6	3	1	0	0	1	1	14
-Kis-Pereg	FM	2020	2004	3	7	5	0	0	0	1	15
-Pereg (Kis-)	FM	1899	1880	12	4	2	0	0	0	1	16

Magyarpécska	FMA	8066	7475	57	16	166	0	0	10	342	175
-Magyarpécska	FM	8284	7945	83	14	106	0	1	2	133	222
-Magyar-Pécska	FM	8336	7745	199	38	103	0	0	13	238	226
-Pécska (Magyar-)	FM	7826	7386	100	32	97	0	0	14	197	204
Nagyiratos	FMA	1611	1547	13	0	50	0	0	0	1	5
-Forraynagyiratos	FM	1412	1313	19	16	63	0	0	1	0	9
-Forray-Nagy-Iratos	FM	1441	1364	7	3	59	0	0	8	0	9
+Iratos (Almás-)	FM	894	722	3	18	150	0	0	0	1	5
+Iratos (Ferray-Nagy-)	FM	1202	1162	2	2	34	0	0	0	2	14
Nagyvarjas	FMA	1755	1611	2	5	137	0	0	0	0	3
-Nagy- és Kisvarjas	FM	1548	1423	9	10	106	0	0	0	0	8
-Nagy- és Kis-Varjas	FM	1372	1328	27	3	14	0	0	0	0	13
-Varjas (Nagy- és Kis-)	FM	932	928	0	0	4	0	0	0	0	6

ARAD vármegye	OTE	osz	mag	nem	szl	rom	rut	hor	sze	egy	zsi
Németpereg	FnA	1363	105	586	29	6	381	0	0	256	8
-Németpereg	Fn	1473	97	568	493	7	0	0	0	308	7
-Német-Pereg	Fn	1459	57	565	448	2	0	0	1	386	5
-Pereg (Német-)	Fm	1275	500	345	152	0	0	0	0	278	5
Óbodrog	FRA	388	0	0	0	387	0	0	1	0	0
-Óbodrog	FR	370	0	0	0	328	0	0	1	41	0
-Ó-Bodrog	FR	274	0	1	0	272	0	0	1	0	0
-Bodrog (Ó-)	FR	322	8	5	1	262	0	0	7	39	8
Ópécska	FRA	9571	2442	34	377	6503	10	0	160	45	111
-Ópécska	FR	9000	1937	130	322	6418	0	0	172	21	101
-Ó-Pécska	FR	7743	1305	134	260	5843	3	0	194	4	92
-Pécska (Ó-)	FR	7369	1286	99	347	5327	8	0	212	90	106
Szemlak	FrF	5676	601	1899	278	2475	272	0	25	126	63
-Szemlak	Fr	6058	582	2239	261	2691	169	0	9	107	79
-Szemlak	Fr	6321	581	2419	295	2782	185	0	39	20	89
-Szemlak	Fr	5387	461	2059	306	2424	62	0	9	66	103
Magyarpécskai járás	106	30289	15620	2593	705	9736	663	0	196	776	376
Alsódombró	FRF	1130	12	4	0	1114	0	0	0	0	3
-Dumbrovicza	FR	1131	10	0	0	1120	0	0	0	1	3
-Dumbrovicza	FR	1146	5	4	1	1135	0	0	0	1	4
-Dumbrovicza	FR	1122	3	2	3	1113	0	0	1	0	5
Alsóköves	FRF	708	15	3	0	690	0	0	0	0	3
-Govosdia	FR	735	10	4	0	720	0	0	0	1	3
-Govosdia	FR	684	7	11	0	664	0	0	0	2	6
-Govosdia	FR	663	4	11	3	638	0	0	0	7	3
Áldásos	FRF	376	9	9	0	358	0	0	0	0	0
-Halalis	FR	391	14	9	0	368	0	0	0	0	7
-Halalis	FR	403	5	0	0	395	0	0	0	3	5
-Halalis	FR	378	3	2	1	372	0	0	0	0	0
Bátyafalva	FRF	412	46	3	14	342	0	4	2	1	5
-Batucza	FR	341	9	1	0	331	0	0	0	0	8
-Batucza	FR	378	6	3	0	369	0	0	0	0	6
-Battucza	FR	386	0	5	0	381	0	0	0	0	6
Farkasháza	FRF	884	5	0	0	879	0	0	0	0	0
-Lupest	FR	858	3	0	0	831	0	0	0	24	0
-Lupest	FR	915	1	8	0	884	0	0	0	22	0
-Lupest	FR	792	2	0	0	780	0	0	0	10	0
Felsőköves	FRF	208	2	0	0	206	0	0	0	0	0
-Kujás	FR	235	4	0	0	231	0	0	0	0	0
-Kujes	FR	226	0	0	0	226	0	0	0	0	0
-Kujás	FR	215	0	1	0	214	0	0	0	0	0
Garassa	FRF	867	7	11	0	848	0	0	0	1	0
-Gross	FR	871	5	12	0	853	0	0	0	1	7
-Gross	FR	849	5	6	0	837	0	0	0	1	4
-Gross	FR	788	7	10	0	769	0	0	0	2	11
Gyulató	FRF	1148	31	0	0	1117	0	0	0	0	5
-Gyulicza	FR	1098	20	3	0	1075	0	0	0	0	6
-Gyulicza	FR	1100	7	8	0	1080	0	0	0	5	7
-Gyulicza	FR	983	1	1	0	981	0	0	0	0	6
Iltő	FRF	828	44	13	1	759	0	0	1	10	4
-Iltyó	FR	795	27	10	0	758	0	0	0	0	6
-Iltyó	FR	802	10	12	1	776	0	0	0	3	3
-Iltyó	FR	760	8	4	0	746	0	0	0	2	4
Kalodva	FRF	830	9	2	1	796	0	0	0	22	2
-Kladova	FR	806	13	9	3	781	0	0	0	0	5
-Kladova	FR	733	10	9	3	711	0	0	0	0	4
-Kladova	FR	746	11	11	0	722	0	0	0	2	4
Kisbaja	FRF	624	20	0	0	604	0	0	0	0	6
-Baja	FR	585	18	0	0	567	0	0	0	0	5
-Baja	FR	550	2	3	0	540	0	0	0	5	2
-Baja	FR	477	0	0	0	477	0	0	0	0	0
Konop	FRF	1116	101	7	2	932	0	0	0	74	18
-Konop	FR	1115	79	20	2	1014	0	0	0	0	6
-Konop	FR	1043	32	19	0	992	0	0	0	0	9

-Konop	FR	1091	45	23	1	1019	0	0	0	3	3
Máriaradna	FRF	2858	1002	187	9	1606	0	1	11	42	52
–Máriaradna	FR	2418	755	173	6	1389	0	0	8	87	33
-Radna	FR	2235	471	237	3	1393	0	2	114	15	31
-Radna	FR	2136	464	177	21	1252	0	0	110	112	24
Marosborsa	FRF	1813	170	35	4	1599	0	0	4	1	29
-Berzova	FR	1732	135	38	4	1554	0	0	0	1	51
-Berzova	FR	1708	105	33	8	1531	0	0	2	29	56
-Berzova	FR	1649	68	30	1	1546	0	0	2	2	30
Maroshollód	FRF	711	8	7	0	696	0	0	0	0	7
-Korbest	FR	704	0	0	0	704	0	0	0	0	0
-Korbest	FR	648	1	0	1	645	0	0	0	1	0
-Korbest	FR	607	2	0	0	605	0	0	0	0	0

ARAD vármegye	OTE	osz	mag	nem	szl	rom	rut	hor	sze	egy	zsi
Maroskapronca	FRF	852	36	0	0	816	0	0	0	0	8
-Kaprucza	FR	799	19	3	0	776	0	0	0	1	0
-Kaprucza	FR	823	22	4	0	797	0	0	0	0	5
-Kaprucza	FR	866	24	4	0	832	0	0	0	6	13
Marosmonyoró	FRF	423	30	0	0	393	0	0	0	0	8
-Monorostia	FR	406	16	5	0	384	0	0	0	1	0
-Monorostia	FR	378	10	1	0	367	0	0	0	0	0
-Monorostia	FR	364	3	0	0	361	0	0	0	0	0
Marospetres	FRF	1270	47	19	0	1202	0	0	0	2	4
-Petris	FR	1388	38	13	1	1335	0	0	0	1	6
-Petris	FR	1384	39	14	1	1284	0	0	2	44	15
-Petris	FR	1310	52	7	0	1248	0	0	0	3	10
Marosszalatna	FRF	561	16	2	0	543	0	0	0	0	1
-Marosszlatina	FR	899	163	157	5	547	1	4	0	22	40
-Maros-Szlatina	FR	1100	78	84	6	908	0	3	1	20	32
-Szlatina	FR	436	0	9	1	426	0	0	0	0	8
Marosszeleste	FRF	359	5	8	0	346	0	0	0	0	0
-Szelistye	FR	374	7	0	0	367	0	0	0	0	0
-Szelistye	FR	387	0	0	0	382	0	0	0	5	0
-Szelistye	FR	371	0	0	0	371	0	0	0	0	0
Ménes	FRF	1370	148	18	1	1202	0	0	1	0	19
–Ménes	FR	1331	148	32	0	1149	0	1	0	1	16
–Ménes	FR	1246	112	26	0	1094	0	0	2	12	20
–Ménes	FR	1295	43	29	2	1216	0	0	0	5	16
Milova	FRF	626	47	34	2	542	0	0	1	0	8
-Milova	FR	567	35	30	2	498	0	0	2	0	8
-Milova	FR	498	39	31	1	419	0	0	1	7	8
-Milova	FR	443	4	33	0	405	0	0	0	1	3
Odvas	FRF	1158	95	4	0	1059	0	0	0	0	9
-Odvos	FR	1177	108	3	0	1066	0	0	0	0	21
-Odvos	FR	1087	41	14	2	981	0	0	0	49	0
-Odvos	FR	1090	30	34	0	1020	0	0	1	5	16
Óborsa	FRF	447	0	0	0	447	0	0	0	0	0
-Obersia	FR	466	0	0	0	466	0	0	0	0	0
-Obersia	FR	414	0	0	0	414	0	0	0	0	55
-Obersia	FR	372	0	0	0	372	0	0	0	0	0
Ópálos	FRF	2516	380	351	3	1737	0	1	5	39	27
–Ópaulis	FR	2501	334	394	4	1737	1	2	5	24	47
–Ó–Paulis	FR	2265	247	294	1	1712	0	0	7	4	17
–Paulis (Ó–)	FR	1975	206	225	0	1536	0	0	3	5	33
Pernyefalva	FRF	661	0	0	0	661	0	0	0	0	0
-Pernyest	FR	611	0	0	0	611	0	0	0	0	0
-Pernyest	FR	537	0	0	0	504	0	0	0	33	0
-Pernyest	FR	507	0	0	0	479	0	0	0	28	0
Rósa	FRF	1516	4	2	0	1510	0	0	0	0	6
-Rossia	FR	1453	4	6	0	1442	0	0	1	0	7
-Rossia	FR	1403	8	8	0	1387	0	0	0	0	7
-Rossia	FR	1424	2	5	0	1415	0	0	0	2	7
Soborsin	FRF	1751	428	114	7	1197	0	1	1	3	83
-Soborsin	FR	1707	368	126	4	1196	0	0	2	11	70
-Soborsin	FR	1534	237	118	6	1159	0	0	2	12	67
-Soborsin	FR	1553	240	137	17	1125	0	0	4	30	52
Solymosvár	FRF	1757	91	34	4	1623	0	1	1	3	2
-Solymos	FR	1649	51	59	6	1530	1	0	1	1	10
-Solymos	FR	1615	43	31	0	1539	0	0	0	2	17
-Solymos	FR	1570	45	33	2	1445	0	0	0	45	17
Szarvaság	FRF	481	13	0	0	468	0	0	0	0	2
–Szorosság	FR	470	14	0	0	456	0	0	0	0	3
–Szorosság	FR	357	9	2	1	344	0	0	0	1	2
–Szoroság	FR	357	2	3	0	352	0	0	0	0	6
Temesd	FRF	400	0	0	0	400	0	0	0	0	0
-Temesest	FR	394	0	0	0	394	0	0	0	0	0
-Temesest	FR	359	0	0	0	354	0	0	0	5	0
-Temesest	FR	310	0	0	0	310	0	0	0	0	0

Tok	FRF	902	7	4	0	891	0	0	0	0	4
-Tok	FR	938	8	1	0	929	0	0	0	0	3
-Tok	FR	911	4	4	0	902	0	0	0	1	4
-Tok	FR	893	13	2	0	874	0	0	2	2	6
Torjás	FRF	867	24	4	1	829	0	2	0	7	11
-Trojás	FR	880	38	9	1	817	14	0	0	1	19
-Trojás	FR	816	13	18	4	779	0	1	0	1	9
-Trojás	FR	699	3	4	0	692	0	0	0	0	6
Tótvárad	FRF	1103	66	4	0	1029	0	0	4	0	5
-Tótvárad	FR	1142	53	6	0	1081	0	0	2	0	6
-Tót-Várad	FR	1153	37	8	1	1106	0	1	0	0	17
-Tótvárad	FR	1106	13	18	0	1074	0	0	1	0	9
Újpálos	FNF	496	6	455	2	5	0	0	0	28	1
-Újpaulis	FN	506	7	459	0	39	0	0	0	1	5
-Uj-Paulis	FN	425	5	381	0	7	0	0	0	32	5
-Paulis (Új-)	FN	400	12	350	0	37	0	0	0	1	8
ARAD vármegye	OTE	osz	mag	nem	szl	rom	rut	hor	sze	egy	zsi
Vám	FRF	424	14	0	2	408	0	0	0	0	4
-Vinyest	FR	430	20	4	5	401	0	0	0	0	0
-Vinyest	FR	381	16	13	0	340	0	0	0	12	8
-Vinyesd	FR	368	12	20	1	322	0	0	0	13	7
Máriaradnai járás	107	34453	2938	1334	53	29854	0	10	31	233	336
Ácsfalva	FRF	541	38	1	0	501	0	0	0	1	2
-Acsucza	FR	560	21	0	0	537	0	0	0	2	8
-Acsucza	FR	541	5	0	0	536	0	0	0	0	0
-Acsuca	FR	500	4	1	0	482	0	0	0	13	5
Ácsva	FRF	1366	11	0	1	1352	0	2	0	0	5
-Acsuva	FR	1277	22	0	0	1248	0	1	0	6	9
-Acsuva	FR	1134	6	6	0	1118	0	0	0	4	3
-Acsuva	FR	1142	12	0	0	1040	0	0	1	89	1
Bogyafalva	FRF	443	0	0	0	443	0	0	0	0	0
-Bodest	FR	404	0	0	0	404	0	0	0	0	0
-Bodesd	FR	393	1	0	0	392	0	0	0	0	0
-Bugyesd	FR	326	0	0	0	326	0	0	0	0	0
Bugyfalva	FRF	311	0	0	0	311	0	0	0	0	0
-Budest	FR	291	0	0	0	291	0	0	0	0	0
-Budesd	FR	292	0	0	0	292	0	0	0	0	0
-Bodesd	FR	251	0	0	0	251	0	0	0	0	0
Csohosd	FRF	365	0	0	0	365	0	0	0	0	0
-Czohesd	FR	300	0	0	0	300	0	0	0	0	0
-Czohesd	FR	248	0	0	0	248	0	0	0	0	0
-Czohesd	FR	261	0	0	0	261	0	0	0	0	0
Csúcsmező	FRF	457	0	0	0	457	0	0	0	0	0
-Pojána	FR	410	4	0	0	406	0	0	0	0	0
-Pojána	FR	358	0	0	0	358	0	0	0	0	0
-Pojána	FR	315	0	0	0	315	0	0	0	0	0
Fazekastarnó	FRF	292	0	0	0	292	0	0	0	0	0
-Tirnovicza	FR	243	0	0	0	243	0	0	0	0	0
-Tirnovicza	FR	240	0	0	0	240	0	0	0	0	0
-Ternavicza	FR	255	0	0	0	255	0	0	0	0	0
Halmágycsúcs	FRF	1221	69	2	1	1139	0	2	0	8	15
-Csúcs	FR	1063	50	5	2	994	0	5	3	4	10
-Csúcs	FR	857	2	7	0	809	0	0	0	39	4
-Csucs	FR	776	14	5	0	727	0	0	0	30	9
Halmágygóros	FRF	260	0	0	0	260	0	0	0	0	0
-Grós	FR	276	0	0	0	276	0	0	0	0	0
-Grós	FR	262	0	0	0	262	0	0	0	0	17
-Groós	FR	204	0	0	0	204	0	0	0	0	0
Halmágymező	FRF	469	0	0	0	469	0	0	0	0	0
-Pojenár	FR	442	0	0	0	442	0	0	0	0	0
-Pojenár	FR	426	0	0	0	426	0	0	0	0	0
-Pojenár	FR	361	0	0	0	361	0	0	0	0	0
Hosszúsor	FRF	1119	0	0	0	1119	0	0	0	0	0
-Lungsora	FR	750	0	0	0	750	0	0	0	0	0
-Lungsora-Vosdocs	FR	914	0	0	0	914	0	0	0	0	0
-Lungsora-Vosdocs	FR	798	0	0	0	798	0	0	0	0	0
Irtásfalu	FRF	1054	15	0	0	1039	0	0	0	0	9
-Lázur	FR	877	4	3	0	870	0	0	0	0	4
-Lázur	FR	762	3	3	0	756	0	0	0	0	4
-Lazur	FR	691	0	0	0	691	0	0	0	0	0
Keresztespatak	FRF	248	0	0	0	248	0	0	0	0	0
-Krisztesd	FR	211	0	0	0	211	0	0	0	0	0
-Krisztesd	FR	228	1	0	0	227	0	0	0	0	0
-Krisztesd	FR	174	0	0	0	174	0	0	0	0	0
Kishalmágy	FRF	1404	17	1	0	1386	0	0	0	0	7
-Kishalmágy	FR	1186	8	1	0	1177	0	0	0	0	2
-Kis-Halmágy	FR	1149	4	10	0	1130	0	0	0	5	10
-Halmágy (Kis-)	FR	1042	6	0	0	1034	0	0	0	2	0
Kisles	FRF	256	0	0	0	256	0	0	0	0	0

-Lestyóra	FR	216	0	0	0	216	0	0	0	0	0
-Lestyóra	FR	191	0	0	0	191	0	0	0	0	0
-Lestyóra	FR	168	0	0	0	168	0	0	0	0	0
Kismaglód	FRF	530	2	0	0	528	0	0	0	0	0
-Magulicsa	FR	515	1	0	0	514	0	0	0	0	0
-Magulicsa	FR	538	0	0	0	532	0	0	0	6	0
-Magulicza	FR	551	0	0	0	545	0	0	0	6	0
Körösdombró	FRF	368	0	0	0	368	0	0	0	0	0
-Dumbráva	FR	369	0	0	0	369	0	0	0	0	0
-Dumbráva	FR	335	0	0	0	330	0	0	0	5	0
-Dumbrava	FR	325	0	0	0	325	0	0	0	0	0
Körösiván d	FRF	375	0	0	0	374	1	0	0	0	0
-Juonesd	FR	335	0	0	0	335	0	0	0	0	0
-Juonesd	FR	323	0	0	0	323	0	0	0	0	0
-Juonesd	FR	305	0	0	0	305	0	0	0	0	0

ARAD vármegye	OTE	osz	mag	nem	szl	rom	rut	hor	sze	egy	zsi
Martfalva	FRF	422	28	0	6	387	0	0	0	1	3
-Czermura	FR	317	10	2	0	305	0	0	0	0	1
-Czermura	FR	301	1	5	0	289	0	0	0	6	6
-Czermura	FR	269	2	7	0	260	0	0	0	0	5
Mermesd	FRF	336	0	0	0	336	0	0	0	0	0
-Mermesd	FR	258	0	0	0	258	0	0	0	0	0
-Mermesd	FR	209	0	0	0	209	0	0	0	0	0
-Mermesd	FR	180	0	0	0	180	0	0	0	0	0
Nagyhalmágy	FRF	1325	301	6	1	953	0	0	0	64	46
-Nagyhalmágy	FR	1235	236	28	0	969	0	0	1	1	86
-Nagy-Halmágy	FR	1041	159	19	2	826	0	0	0	35	67
-Halmágy (Nagy-)	FR	1106	182	34	1	876	0	0	0	13	65
Olcs	FRF	542	8	0	0	505	0	0	1	28	0
-Ocs	FR	451	0	0	6	444	0	0	1	0	0
-Ocs	FR	433	8	0	0	425	0	0	0	0	6
-Ocs	FR	392	2	0	0	390	0	0	0	0	8
Ócsisor	FRF	418	5	0	0	412	0	0	0	1	1
-Ocsisor	FR	391	3	0	0	388	0	0	0	0	3
-Ocsisor	FR	371	0	0	0	367	0	0	0	4	6
-Ocsisor	FR	317	0	0	0	317	0	0	0	0	0
Páfrányos	FRF	1118	5	2	0	1111	0	0	0	0	4
-Brusztur	FR	940	0	3	0	937	0	0	0	0	0
-Brusztur	FR	861	0	0	0	860	0	0	0	1	0
-Brusztur	FR	772	0	0	0	772	0	0	0	0	0
Peleskefalva	FRF	598	30	0	0	568	0	0	0	0	9
-Pleskucza	FR	599	23	8	0	568	0	0	0	0	10
-Pleskucza	FR	540	23	0	0	517	0	0	0	0	13
-Pleskuca	FR	497	14	9	1	473	0	0	0	0	9
Rosztócs	FRF	352	0	0	0	352	0	0	0	0	0
-Rosztócs	FR	357	0	0	0	357	0	0	0	0	0
-Rosztocs	FR	355	0	0	0	355	0	0	0	0	0
-Rostocs	FR	293	0	0	0	293	0	0	0	0	0
Sövényes	FRF	563	2	0	1	560	0	0	0	0	0
-Leásza	FR	518	6	0	2	506	0	4	0	0	0
-Leásza	FR	476	0	0	0	476	0	0	0	0	0
-Leásza	FR	388	2	0	0	386	0	0	0	0	0
Szerb	FRF	730	1	0	2	727	0	0	0	0	0
-Szirb	FR	498	0	0	0	498	0	0	0	0	0
-Szirb	FR	604	0	0	0	604	0	0	0	0	0
-Szirbi	FR	547	0	0	0	547	0	0	0	0	0
Talács	FRF	1098	16	0	0	1076	0	1	0	5	5
-Talács	FR	972	18	1	0	950	0	0	0	3	4
-Talács	FR	899	1	0	0	898	0	0	0	0	1
-Talács	FR	850	0	0	0	850	0	0	0	0	0
Tiszafalva	FRF	723	0	0	0	723	0	0	0	0	0
-Tisza	FR	619	3	0	0	616	0	0	0	0	0
-Tiszafalva	FR	556	7	0	0	549	0	0	0	0	0
-Tisza	FR	548	2	0	0	546	0	0	0	0	0
Vidra	FRF	777	0	6	0	770	0	0	0	1	6
-Vidra	FR	758	0	0	0	744	0	0	0	14	0
-Vidra	FR	703	0	0	0	703	0	0	0	0	0
-Vidra	FR	636	0	1	0	635	0	0	0	0	0
Vojkaháza	FRF	391	8	0	1	382	0	0	0	0	1
-Guravoj	FR	401	7	0	0	394	0	0	0	0	3
-Garavoj	FR	384	10	6	0	368	0	0	0	0	0
-Guravoj	FR	335	2	0	0	329	0	0	0	4	3
Zarándbánya	FRF	558	5	0	0	553	0	0	0	0	0
-Banesd	FR	519	3	0	0	516	0	0	0	0	0
-Banesd	FR	508	2	0	0	504	0	0	0	2	0
-Banesd	FR	446	0	0	0	446	0	0	0	0	0
Nagyhalmágyi járás	108	21030	561	18	13	20322	1	5	1	109	113

Almásegres	FRF	3038	85	12	0	2927	0	0	1	13	21
-Ágris	FR	2935	123	13	0	2797	0	0	1	1	40
-Ágris	FR	2661	78	7	0	2569	0	0	0	7	5
-Ágris	FR	2503	89	14	0	2400	0	0	0	0	32
Alménes	FRF	807	19	0	0	788	0	0	0	0	8
-Kresztaménes	FR	754	7	5	1	724	0	0	0	17	2
-Kresztaménes	FR	684	1	10	0	663	0	0	0	10	3
-Kreszta-Ménes	FR	643	8	8	0	619	0	0	0	8	3
Dezsőháza	FMF	707	694	9	0	4	0	0	0	0	0
-Dezsőháza	FM	577	574	0	0	3	0	0	0	0	0
-Dezsőháza	FM	476	474	0	0	2	0	0	0	0	0
-Deseőháza	FM	213	208	0	3	2	0	0	0	0	1
Doroszlófalva	FRF	2179	74	10	0	2094	0	0	0	1	16
-Draucz	FR	2075	91	5	0	1978	0	1	0	0	16
-Draucz	FR	1757	75	3	0	1611	0	0	0	68	15
-Draucz	FR	1611	42	6	1	1561	0	0	0	1	9

ARAD vármegye	OTE	osz	mag	nem	szl	rom	rut	hor	sze	egy	zsi
Dúd	FRF	1780	42	4	0	1734	0	0	0	0	9
-Dúd	FR	1502	24	0	0	1478	0	0	0	0	11
-Dúd	FR	1256	24	4	0	1228	0	0	0	0	16
-Dund	FR	1253	18	0	0	1232	0	0	0	3	15
Felménes	FRF	1139	31	0	0	1108	0	0	0	0	5
-Felménes	FR	1016	15	0	0	1001	0	0	0	0	7
-Felménes	FR	931	10	0	0	921	0	0	0	0	3
-Ménes (Felső-)	FR	901	19	0	0	882	0	0	0	0	14
Feltót	FRF	2911	208	25	0	2669	0	0	0	9	51
-Taucz	FR	2598	267	38	0	2293	0	0	0	0	27
-Taucz	FR	2457	151	40	6	2258	0	0	0	2	39
-Taucz	FR	2047	44	38	0	1965	0	0	0	0	19
Kávna	FRF	475	34	1	0	439	0	0	1	0	4
-Kávna	FR	474	28	9	1	436	0	0	0	0	3
-Kavna	FR	452	11	6	0	435	0	0	0	0	5
-Kavna	FR	391	6	14	0	370	0	0	0	1	3
Köved	FRF	1723	56	29	0	1638	0	0	0	0	9
-Kujed	FR	1424	25	18	0	1381	0	0	0	0	15
-Kujed	FR	1537	29	68	0	1440	0	0	0	0	10
-Kujed	FR	1460	31	7	1	1421	0	0	0	0	10
Kurtakér	FRF	2192	73	2	0	2117	0	0	0	0	10
-Kurtakér	FR	2013	73	4	0	1936	0	0	0	0	11
-Kurtakér	FR	1768	40	0	0	1704	0	0	0	24	18
-Kurtakér	FR	1697	7	0	2	1688	0	0	0	0	6
Lugozó	FRF	608	120	58	0	430	0	0	0	0	0
-Lugozó	FR	454	25	66	1	361	0	0	1	0	4
-Lugozó	FR	343	6	0	0	337	0	0	0	0	0
-Lugozó	FR	314	2	0	0	312	0	0	0	0	2
Selénd	FRF	1537	639	69	2	827	0	0	0	0	35
-Silingyia	FR	1402	514	94	7	787	0	0	0	0	26
-Silingyia	FR	959	106	8	1	842	0	0	0	2	26
-Silingyia	FR	859	96	12	0	731	0	0	2	18	27
Székesaranyág	FRF	1226	48	2	0	1105	0	0	0	71	11
-Aranyág	FR	1205	47	6	8	1102	0	0	0	42	9
-Aranyág	FR	995	11	6	0	931	0	0	0	47	28
-Aranyág	FR	828	4	9	0	810	0	0	0	5	5
Tornova	FRF	3043	217	11	0	2815	0	0	0	0	20
-Ternova	FR	2887	236	4	7	2639	0	0	1	0	45
-Ternova	FR	2596	226	2	0	2368	0	0	0	0	37
-Tornova	FR	2259	93	5	0	2161	0	0	0	0	13
Újárkos	FRF	594	130	19	0	437	0	0	6	2	1
-Járkos	FR	436	89	6	0	332	0	0	0	9	1
-Járkos	FR	306	10	5	0	288	0	0	0	3	0
-Járkos	FR	290	0	2	0	287	0	0	0	1	0
Zarándhódos	FRF	793	146	35	5	607	0	0	0	0	6
-Hódos	FR	729	185	0	0	544	0	0	0	0	3
-Hódos	FR	694	12	70	0	612	0	0	0	0	3
-Hodos	FR	590	8	6	1	572	0	0	0	3	11
Zarándnádas	FRF	2724	95	3	0	2625	0	0	0	1	14
-Nádas	FR	2587	29	7	1	2527	0	1	0	22	9
-Nádas	FR	2440	38	54	3	2314	0	30	0	1	12
-Nádas	FR	2151	2	0	0	2138	0	0	0	11	0
Tornovai járás	107	27476	2711	289	7	24364	0	0	8	97	220

Erdőskerek	FRF	2026	187	7	1	1831	0	0	0	0	7
-Kerek	FR	1947	275	19	2	1651	0	0	0	0	7
-Kerek	FR	1844	183	0	0	1635	0	0	0	26	6
-Kerek	FR	1717	101	9	0	1599	0	0	0	8	7
Galsa	FRF	2519	594	289	4	1624	0	0	1	7	17
-Galsa	FR	2269	508	263	4	1485	0	0	3	6	23
-Galsa	FR	2044	467	166	17	1385	0	0	4	5	14

-Galsa	FR	1597	398	83	18	1066	0	0	4	28	24
Kovászi	FRF	3848	119	46	1	3640	0	1	0	41	20
-Kovaszincz	FR	3553	225	55	2	3270	0	0	1	0	25
-Kovaszincz	FR	3198	134	27	4	3022	0	0	3	8	14
-Kovaszincz	FR	2971	108	16	2	2843	0	0	2	0	16
Magyarád	FRF	2415	140	48	2	2223	0	0	2	0	15
-Magyarád	FR	2337	102	53	1	2180	0	0	0	1	15
-Magyarád	FR	2196	109	31	0	2055	0	0	0	1	36
-Magyarád	FR	2085	62	21	1	1998	0	0	0	3	22
Muszka	FRF	1194	67	6	0	1106	0	0	0	15	11
-Muszka	FR	1100	84	10	0	1006	0	0	0	0	12
-Muszka	FR	1011	64	18	3	923	0	0	0	3	7
-Muszka	FR	899	43	12	0	836	0	0	0	8	8
Ószentanna	FrF	5010	227	1701	0	2503	0	0	0	579	16
-Ószentanna	FR	4833	235	1514	0	2703	0	0	0	381	23
-Ó-Szent-Anna	FR	4458	240	1343	2	2510	0	0	1	362	38
-Szent-Anna (Ó-)	FR	4034	242	1086	15	2372	0	0	1	318	30

ARAD vármegye	OTE	osz	mag	nem	szl	rom	rut	hor	sze	egy	zsi
Óvarsánd	FRF	990	108	1	2	873	0	0	0	6	6
-Ófazekasvarsánd	FR	995	90	1	18	867	0	0	0	19	2
-Ó-Fazekas-Varsánd	FR	814	58	1	35	717	0	0	0	3	6
-Varsánd (Ó-Fazekas-)	FR	801	49	1	29	718	0	0	0	4	6
Pankota	FmF	5607	2368	894	44	2095	0	0	9	197	174
-Pankota	Fm	5299	2205	1022	52	1871	1	0	12	136	129
-Pankota	Fr	4896	1711	1213	49	1790	0	1	18	114	149
-Pankota	Fr	4132	1337	1103	17	1617	0	0	16	42	124
Újszentanna	FNA	5814	843	4778	4	181	0	0	0	8	33
-Újszentanna	FN	5830	955	4693	5	170	0	1	1	5	39
-Uj-Szent-Anna	FN	5582	907	4538	5	125	0	1	2	4	8
-Szent-Anna (Új-)	FN	5193	996	4062	1	123	1	0	1	9	81
Újvarsánd	FMF	1242	1087	38	22	95	0	0	0	0	6
-Újfazekasvarsánd	FM	1169	1044	32	13	80	0	0	0	0	8
-Uj-Varsánd	FM	1145	1012	49	37	47	0	0	0	0	46
-Varsánd (Uj-Fazekas-)	FM	993	952	2	33	6	0	0	0	0	4
Világos	FRF	7315	1524	997	3	4770	0	0	14	7	112
-Világos	FR	6694	1277	1025	8	4342	0	0	1	41	111
+Magyar-Világos	Fn	1939	838	870	8	218	0	0	3	2	74
+Román-Világos	FR	4012	224	44	1	3708	0	0	3	32	26
+Világos (Magyar-)	Fm	1931	937	772	16	201	0	0	4	1	110
+Világos (Román-)	FR	3630	88	26	1	3512	0	0	0	3	0
Világosi járás	107	37980	7264	8805	83	20941	0	1	26	860	417
Arad tjv.	FMA	63166	46085	4365	277	10279	7	32	1816	305	6295
-Arad thjv.	FM	56260	38929	5643	294	9556	16	34	1430	358	6086
-Arad t.j.v.	FM	42052	25901	5626	358	7873	4	25	1704	561	4795
-Arad sz.k.v.	FM	35556	20499	5614	446	6635	19	0	1741	602	4415
ARAD vármegye	106	414388	124215	38695	5451	239755	677	70	2138	3387	10097

CSANÁD vármegye	OTE	osz	mag	nem	szl	rom	rut	hor	sze	egy	zsi
Battonya	AMA	13011	8349	76	165	1798	1	2	2576	44	230
-Battonya	AM	12872	8144	53	216	1774	1	0	2602	82	256
-Battonya	AM	12018	7248	65	455	1637	11	0	2458	144	240
-Batonya	AM	9195	5035	67	456	1288	25	1	1856	467	176
Dombegyház	AMA	3902	3500	99	2	266	0	0	34	1	46
-Marczibányidombegyház	AM	3426	2988	43	13	355	0	0	27	0	65
+Marczibányi-Dombegyháza	AM	3225	2862	39	40	254	0	1	29	0	63
+Mattencloit-Dombegyháza	AM	376	204	0	0	171	0	0	0	1	0
+Dombegyháza (Marczibányi-)	AM	854	791	1	2	11	0	0	0	49	5
+Dombegyháza (Mattencloi-)	AM	285	158	0	0	114	0	0	0	13	0
+Dombegyháza (Puszta-)	AM	1759	1307	25	13	304	0	0	20	90	18
+Dombegyháza (Marczibányi-)	AM	854	791	1	2	11	0	0	0	49	5
+Dombegyháza (Mattencloi-)	AM	285	158	0	0	114	0	0	0	13	0
Kevermes	AMA	3625	3590	6	3	16	0	0	9	1	62
-Kevermes	AM	3884	3697	19	10	143	0	0	15	0	52
-Kevermes	AM	3734	3481	30	27	186	0	0	3	7	45
-Kevermes	AM	3331	3044	8	3	98	0	0	1	177	31
Kisiratos	FMA	2210	2151	14	2	39	0	0	4	0	41
-Kisiratos	FM	2373	2340	6	0	18	0	0	7	2	73
-Kis-Iratos	FM	2174	2152	4	1	14	0	0	2	1	40
-Iratos (Kis-)	FM	1870	1806	25	2	37	0	0	0	0	41
Magyardombegyház	AMA	493	488	3	0	2	0	0	0	0	7
-Reformátusdombegyház	AM	570	569	1	0	0	0	0	0	0	7
-Református-Dombegyháza	AM	450	446	3	1	0	0	0	0	0	5
-Dombegyháza (Református-)	AM	372	353	0	1	0	0	1	0	17	4
Mezőhegyes	AMA	7972	6870	123	544	381	7	2	33	12	35
-Mezőhegyes	AM	7331	6353	227	361	323	7	0	37	23	62
-Mezőhegyes	AM	5379	4410	227	571	92	0	4	35	40	56
-Mezőhegyes	AM	3380	2691	106	168	105	33	3	50	224	43
Tornya	FMA	2537	1485	16	8	666	0	0	355	7	13
-Tornya	FM	2516	1485	43	28	623	0	0	336	1	32
-Tornya	FM	2368	1453	51	34	495	0	0	332	3	56
-Tornya	FM	2156	1211	77	49	465	0	0	352	2	52
Battonyai járás	106	33750	26433	337	724	3168	8	4	3011	65	434
Ambrózfalva	ATA	1042	45	2	991	3	0	0	0	1	3
-Ambrózfalva	AT	1041	63	0	978	0	0	0	0	0	0
-Ambrózfalva	AT	1006	58	1	944	0	0	0	1	2	6
-Ambrózfalva	AT	866	187	0	629	0	0	1	0	49	10
Apátfalva	AMA	5642	5602	12	3	19	0	0	6	0	42
-Apátfalva	AM	5318	5276	32	4	6	0	0	0	0	62
-Apátfalva	AM	5158	5055	19	9	6	0	0	1	68	113
-Apátfalva	AM	4274	4006	28	5	9	1	0	3	222	80
Csanádalberti	ATA	1370	60	5	1303	0	0	0	0	2	4
-Alberti	AT	1233	51	4	1175	3	0	0	0	0	5
-Alberti	AT	1028	36	4	988	0	0	0	0	0	2
-Alberti	AT	886	29	1	797	0	0	1	0	58	3
Földeák	AMA	5126	5091	21	1	10	0	0	0	3	17
-Földeák	AM	4703	4672	20	5	1	0	0	0	5	17
-Földeák	AM	4410	4371	30	7	0	0	0	0	2	25
-Földeák	AM	3727	3496	20	19	1	0	1	0	190	31
Királyhegyes	AMA	1078	1072	5	1	0	0	0	0	0	5
-Kiskirályhegyes	AM	1014	1003	7	3	1	0	0	0	0	5
-Kis-Királyhegyes	AM	945	939	2	0	0	0	0	3	1	9
-Királyhegyes (Kis-)	AM	782	731	1	0	0	0	0	0	50	4
Magyarcsanád	ARA	3105	702	51	1	1679	0	0	616	56	8
-Magyarcsanád	AR	3025	528	40	0	1788	0	0	668	1	24
-Magyar-Csanád	AR	3088	591	51	1	1689	0	0	716	40	31
-Csanád (Magyar-)	AR	2777	360	63	2	1509	0	0	645	198	47

Nagymajláth	AMA	1011	976	4	29	2	0	0	0	0	3
-Nagymajlát	AM	1036	1029	1	5	0	0	0	0	1	3
-Nagy-Majlát	AM	966	952	4	8	1	0	0	0	1	3
-Majláth (Nagy-)	AM	779	736	0	4	0	0	0	0	39	9
Pitvaros	ATA	2936	170	2	2746	4	0	0	1	13	39
-Pitvaros	AT	2925	207	12	2699	2	0	0	1	4	44
-Pitvaros	AT	2645	168	12	2443	4	1	0	7	10	43
-Pitvaros	AT	2351	125	40	2062	1	0	0	7	116	42
Püspöklele	AMA	2476	2449	9	2	16	0	0	0	0	5
-Lele	AM	2027	2002	13	7	4	0	0	0	1	2
-Lele	AM	1639	1634	5	0	0	0	0	0	0	7
-Lele	AM	1013	955	0	2	11	0	2	0	43	0
Központi járás (Csanád)	105	23786	16167	111	5077	1733	0	0	623	75	126
Csanádapácza	AMA	3813	3585	4	183	40	0	0	0	1	62
-Apácza	AM	3644	3503	6	128	3	1	0	0	3	60
-Apácza	AM	3630	3438	22	148	22	0	0	0	0	52
-Apácza	AM	3171	2801	23	185	7	0	0	0	155	85

CSANÁD vármegye	OTE	osz	mag	nem	szl	rom	rut	hor	sze	egy	zsi
Dombiratos	AMA	1235	1232	1	0	2	0	0	0	0	8
-Dombiratos	AM	1273	1256	8	2	7	0	0	0	0	13
-Dombiratos	AM	1131	1120	4	0	7	0	0	0	0	12
-Dombiratos	AM	1150	1041	8	9	47	0	0	0	45	26
Kunágota	AMA	5770	5669	29	16	39	0	0	17	0	46
-Kunágota	AM	5858	5549	95	69	139	0	1	4	1	106
-Kunágota	AM	4999	4536	148	143	147	0	0	12	13	103
-Kun-Ágota	AM	3780	3388	81	29	60	0	0	1	221	43
Magyarbánhegyes	AMA	3658	3562	28	36	30	0	0	1	1	103
-Magyarbánhegyes	AM	2590	2515	14	42	16	0	0	1	2	87
-Magyar-Bánhegyes	AM	2209	2142	19	39	6	0	0	0	3	49
-Bánhegyes (Magyar-)	AM	1673	1549	5	10	2	0	0	0	107	28
Mezőkovácsháza	AMA	4429	4276	48	88	14	0	0	2	1	197
-Mezőkovácsháza	AM	4352	4025	45	241	30	0	0	5	6	172
-Mező-Kovácsháza	AM	4248	3824	42	326	18	0	0	1	37	143
-Kovácsháza (Mező-)	AM	3662	2732	42	594	69	0	0	3	222	92
Nagybánhegyes	ATA	5204	2467	20	2691	22	3	0	0	1	37
-Tótbánhegyes	At	5661	2752	31	2800	42	0	0	5	31	64
-Tót-Bánhegyes	At	4823	2290	53	2400	74	0	0	4	2	69
-Bánhegyes (Tót-)	AT	2255	560	41	1425	97	0	4	0	128	32
Reformátuskovácsháza	AMA	1201	1158	7	11	8	0	0	1	16	15
-Reformátuskovácsháza	AM	1178	1127	3	42	6	0	0	0	0	11
-Református-Kovácsháza	AM	1111	1099	3	7	1	0	0	0	1	14
-Kovácsháza (Református-)	AM	744	699	4	5	0	0	0	0	36	14
Végegyháza	AMA	1543	1340	14	185	3	1	0	0	0	30
-Végegyháza	AT	1410	578	21	772	3	0	0	0	36	16
-Tót-Kovácsháza	AM	976	851	3	118	0	0	0	0	4	9
-Kovácsháza (Tót-)	AM	687	459	0	187	0	0	0	0	41	10
Mezőkovácsházi járás	106	26853	23289	151	3210	158	4	0	21	20	498
Csanádpalota	AMA	6096	5990	16	65	16	0	0	7	2	55
-Csanádpalota	AM	5943	5862	25	23	29	0	0	0	4	75
-Csanád-Palota	AM	5610	5529	30	38	12	0	0	0	1	115
-Palota	AM	4771	4518	6	3	0	0	0	1	243	126
Kövegy	AMA	837	832	1	3	1	0	0	0	0	0
-Kövegy	AM	755	750	1	4	0	0	0	0	0	3
-Kövegy	AM	798	786	4	0	1	0	0	7	0	10
-Kövegy	AM	609	565	1	0	11	0	0	0	32	3
Nagylak	FTF	14043	1439	150	7651	4330	106	0	251	116	254
-Nagylak	FT	13631	1395	122	7424	4358	52	0	242	38	249
-Nagy-Lak	FT	12800	1106	188	6847	4269	124	0	215	51	302
-Nagylak	FT	10646	863	144	5890	3464	26	0	225	34	266
Sajtény	FRF	4965	154	39	251	4490	0	0	11	20	58
-Sajtény	FR	4696	234	59	138	4246	9	0	10	0	47
-Sajtény	FR	4968	215	119	67	4530	15	0	14	8	101
-Sajtény	FR	3993	186	83	2	3680	1	0	7	34	106
Nagylaki járás	105	25941	8415	206	7970	8837	106	0	269	138	367
Makó rtv.	AMA	34918	34317	208	152	150	1	4	43	43	1928
-Makó rtv.	AM	33722	33289	231	85	62	2	0	21	32	1642
-Makó r.t.v.	AM	32663	32233	228	73	53	1	2	13	60	1277
-Makó r.t.v.	AM	30063	28377	209	32	13	3	2	27	1400	1447
CSANÁD vármegye	105	145248	108621	1013	17133	14046	119	8	3967	341	3353

KRASSÓ-SZÖRÉNY vármegye	OTE	osz	mag	nem	szl	rom	rut	hor	sze	egy	zsi
Bálincz	FRF	1354	467	111	2	760	0	3	9	2	40
-Bálincz	FR	915	62	100	2	737	0	1	1	12	22
-Bálincz	FR	926	98	110	0	702	0	7	1	8	22
-Bálincz	FR	860	96	140	0	624	0	0	0	0	23
Barafalva	FRF	1097	23	10	0	1064	0	0	0	0	3
-Barra	FR	1088	19	6	0	1063	0	0	0	0	7
-Barra	FR	989	17	7	1	964	0	0	0	0	9
-Barra	FR	953	0	12	0	936	0	0	0	5	7
Bégahosszúpatak	FRF	564	229	0	0	335	0	0	0	0	0
-Valealunga	FR	467	102	3	0	362	0	0	0	0	3
-Valea-Lunga	FR	350	0	0	0	346	0	0	0	4	0
-Valeá-Lunka	FR	336	0	2	0	334	0	0	0	0	7
Bégakalodva	FRF	791	1	6	0	761	0	0	0	23	4
-Kladova	FR	781	2	6	0	740	0	0	0	33	8
-Kladova	FR	751	0	7	0	684	0	0	0	60	6
-Kladova	FR	698	3	19	0	612	0	0	0	64	11
Bégakörtés	FRF	626	20	9	0	597	0	0	0	0	8
-Perul	FR	662	16	11	0	631	0	0	0	4	11
-Perul	FR	579	7	21	0	551	0	0	0	0	15
-Perul	FR	579	3	12	0	564	0	0	0	0	5
Bégalaposnok	FRF	548	2	18	0	528	0	0	0	0	5
-Lapusnik	FR	522	7	8	0	504	0	0	3	0	6
-Lapusnik	FR	275	4	3	0	268	0	0	0	0	5
-Lapusnik	FR	460	9	16	0	420	0	0	0	15	5
Bégamonostor	FRF	781	267	1	1	508	0	4	0	0	7
-Monostor	FR	479	10	10	9	450	0	0	0	0	7
-Monostor	FR	436	0	18	1	408	0	0	0	9	5
-Monostor	FR	391	0	35	2	346	0	0	1	7	4
Bégapata	FRF	421	12	8	0	401	0	0	0	0	8
-Spatta	FR	434	6	12	0	416	0	0	0	0	8
-Spatta	FR	401	8	0	0	393	0	0	0	0	8
-Spatta	FR	426	3	15	0	405	0	0	0	3	16
Bégaszederjes	FRF	634	51	1	0	577	0	5	0	0	5
-Szudriás	FR	572	34	3	0	535	0	0	0	0	2
-Szudreás	FR	567	19	0	0	533	0	0	0	15	6
-Szudriás	FR	514	1	6	0	507	0	0	0	0	6
Bégaszuszány	FRF	940	147	6	49	738	0	0	0	0	6
-Szuszány	FR	717	7	8	0	685	0	17	0	0	8
-Szuszány	FR	615	0	1	0	613	0	0	0	1	1
-Szuszány	FR	537	0	0	0	537	0	0	0	0	0
Bethlenháza	FNF	1020	248	605	4	144	0	0	2	17	8
-Betlenháza	FN	871	217	609	4	23	0	4	0	14	2
-Betlenháza	FN	546	104	399	7	13	0	0	0	23	3
/Nincs adata.	F/	0	0	0	0	0	0	0	0	0	0
Dobrosd	FRF	618	0	1	0	617	0	0	0	0	0
-Dobrest	FR	611	1	0	0	610	0	0	0	0	0
-Dobrest	FR	540	3	0	0	537	0	0	0	0	0
-Dobrest	FR	571	3	3	0	565	0	0	0	0	3
Fagymag	FRF	938	0	2	0	923	0	0	0	13	2
-Fadimák	FR	958	1	5	0	952	0	0	0	0	5
-Fadimák	FR	897	0	8	0	882	0	0	0	7	8
-Fadimák	FR	845	0	2	0	843	0	0	0	0	2
Gutonya	FRF	969	2	4	0	963	0	0	0	0	4
-Kuttina	FR	923	4	11	0	900	0	0	0	8	2
-Kuttina	FR	862	0	0	0	860	0	0	0	2	2
-Kuttina	FR	845	4	2	0	839	0	0	0	0	0
Hosszúremete	FRF	719	18	2	0	682	0	0	0	17	9

-Remetelunga	FR	737	21	9	0	707	0	0	0	0	17
-Remete-Lunga	FR	629	0	12	0	603	0	0	0	14	12
-Remete-Lunka	FR	608	1	11	0	588	0	0	0	8	12
Hosszúszabadi	FRF	609	12	111	1	461	0	0	0	24	9
-Ohabalunga	FR	428	19	5	0	397	0	0	7	0	15
-Ohaba-Lunga	FR	357	17	3	0	337	0	0	0	0	1
-Ohaba-Lunka	FR	307	6	0	0	301	0	0	0	0	2
Jercze	FRF	573	0	2	0	569	0	0	2	0	2
-Jersnik	FR	592	0	5	0	587	0	0	0	0	5
-Jersnik	FR	572	2	6	0	564	0	0	0	0	6
-Jersnik	FR	491	0	5	0	486	0	0	0	0	5
Klicsó	FRF	1045	30	8	0	961	0	0	4	42	5
-Klicsova	FR	1173	55	46	0	980	0	6	3	83	7
-Klicsova	FR	944	0	16	0	927	0	0	1	0	9
-Klicsova	FR	887	6	5	1	875	0	0	0	0	5
Lőkösfalva	FRF	784	7	4	0	773	0	0	0	0	7
-Leokosest	FR	757	2	24	0	728	0	0	2	1	6
-Leokosest	FR	643	3	24	0	616	0	0	0	0	7
-Lenkusest	FR	496	4	16	0	471	0	0	1	4	10
Lugosegres	FRF	563	0	2	0	561	0	0	0	0	2
-Hezeres	FR	564	0	3	0	561	0	0	0	0	3
-Hezeres	FR	506	0	0	0	506	0	0	0	0	0
-Hezeres	FR	468	0	1	0	467	0	0	0	0	0
KRASSÓ-SZÖRÉNY vármegye	OTE	osz	mag	nem	szl	rom	rut	hor	sze	egy	zsi
Nagybodófalva	FMF	1576	1556	10	0	7	0	2	0	1	2
-Bodófalva	FM	1328	1304	9	0	10	0	5	0	0	5
/Nincs adata.	F/	0	0	0	0	0	0	0	0	0	0
Nőrincse	FMF	839	476	11	0	352	0	0	0	0	5
-Nevrincsa	FR	372	0	5	0	359	0	8	0	0	2
-Nevrincsa	FR	366	1	6	0	359	0	0	0	0	0
-Nevrincsa	FR	362	0	5	0	357	0	0	0	0	0
Radmanócz	FRF	697	0	0	0	679	0	0	0	18	0
-Radmanyest	FR	723	23	10	0	690	0	0	0	0	3
-Radmanyest	FR	652	4	1	0	647	0	0	0	0	5
-Radmanyest	FR	570	0	6	0	564	0	0	0	0	10
Rekettyő	FRF	1637	9	6	0	1599	0	0	1	22	5
-Rakittya	FR	1528	8	4	0	1480	0	0	0	36	4
-Rakitta	FR	1415	3	6	0	1399	0	0	0	7	4
-Rakitta	FR	1275	5	8	0	1257	0	0	0	5	5
Szapáryfalva	FMF	1743	1686	5	0	45	0	0	3	4	5
-Szapáryfalva	FM	1548	1410	30	1	92	0	0	0	15	10
-Szapáryfalva	FM	1200	1090	14	2	84	0	0	0	10	9
<Szilha része volt.	FM	0	0	0	0	0	0	0	0	0	0
Vásáros	FRF	1035	345	9	0	648	0	0	0	33	5
-Tergovest	FR	667	0	4	0	661	0	0	2	0	4
-Tergovest	FR	588	0	0	0	582	0	0	1	5	0
-Tergovest	FR	503	0	4	0	495	0	0	4	0	4
Zsuppány	FRF	704	18	10	0	644	0	5	0	27	11
-Zsuppány	FR	607	20	6	0	570	0	0	0	11	5
-Zsuppány	FR	519	1	0	0	518	0	0	0	0	4
-Zsuppány	FR	460	0	4	0	456	0	0	0	0	2
Bégai járás	123	23825	5626	962	57	16897	0	19	21	243	167
Barbos	FRF	855	4	12	0	814	0	0	0	25	9
-Barbosza	FR	869	12	18	2	837	0	0	0	0	13
-Barbosa	FR	818	11	6	0	797	0	0	0	4	10
-Barbosza	FR	722	4	4	0	711	0	0	0	3	6
Bényes	FRF	1838	8	33	0	1793	0	0	3	1	3
-Binis	FR	1887	0	50	0	1761	0	0	6	70	1
-Binis	FR	1876	0	41	0	1790	0	0	1	44	8
-Binis	FR	1704	2	20	3	1671	0	0	0	8	7
Boksánbánya	FRF	3369	485	783	23	1971	0	4	78	25	49
-Németbogsán	FR	3116	377	806	20	1837	0	1	53	22	45
-Német-Bogsán	FR	2956	197	902	15	1752	1	3	49	37	38
-Bogsán (Német-)	FR	2803	137	878	26	1646	2	0	57	57	34
Dezesd	FRF	911	1	6	0	904	0	0	0	0	7
-Dezest	FR	841	2	8	0	831	0	0	0	0	7
-Dezest	FR	733	0	9	1	711	0	0	0	12	9
-Dezesty	FR	669	0	1	0	668	0	0	0	0	1
Dognácska	FRF	3422	51	1031	0	2320	0	0	10	10	0
-Dognácska	FR	3525	29	1262	0	2195	0	18	14	7	1
-Dognácska	FR	3491	4	1215	4	2149	0	76	28	15	5
-Dognácska	FR	3306	17	1220	3	2009	0	0	45	12	0
Doklény	FRF	1269	13	29	6	1189	0	0	0	32	1
-Doklin	FR	1272	6	31	22	1170	19	0	1	23	1
-Doklin	FR	1308	12	32	47	1170	0	0	0	47	1
-Duklin	FR	1195	13	14	25	1115	1	0	0	27	1
Dulló	FRF	886	23	84	1	776	0	2	0	0	2
-Duleo	FR	833	39	55	0	726	0	0	12	1	4
-Duleo	FR	782	21	66	4	672	0	0	7	12	6

-Duleo	FR	663	15	41	1	590	0	0	1	15	8
Érszeg	FrF	949	399	38	56	454	0	1	0	1	0
-Jerszeg	Fr	980	420	64	51	445	0	0	0	0	4
-Jerszeg	Fr	818	305	34	74	378	0	0	0	27	3
-Jerszeg	FR	545	68	11	97	364	0	0	0	5	3
Furluk	FRF	2643	42	14	3	2537	0	0	7	40	8
-Furlug	FR	2474	20	27	1	2414	0	0	9	3	9
-Furlug	FR	2270	8	31	0	2228	0	0	3	0	9
-Furing	FR	2101	10	31	0	2056	0	0	2	2	9
Izgár	FRF	1257	398	29	1	818	0	0	0	11	8
-Izgár	FR	1267	386	44	1	812	0	0	0	24	9
-Izgár	FR	926	189	15	3	694	0	0	2	23	12
-Izgár	FR	872	142	7	1	659	0	0	0	63	7
Királykegye	FNF	1422	36	923	88	8	0	0	1	366	0
-Királykegye	FN	1415	20	922	98	12	0	0	15	348	0
-Királykegye	FN	1457	30	736	196	19	0	0	72	404	0
-Königsgnad	FN	1425	21	1095	136	7	0	0	2	164	3
Krassófüzes	FRF	2142	360	110	88	1522	2	0	5	55	9
-Füzes	FR	2003	167	92	61	1593	0	0	3	87	11
-Füzes	FR	1904	154	65	71	1495	6	10	4	99	20
-Füzes	FR	1902	131	86	122	1523	12	0	0	28	17

KRASSÓ-SZÖRÉNY vármegye	OTE	osz	mag	nem	szl	rom	rut	hor	sze	egy	zsi
Krassóvermes	FRF	2311	125	18	94	2036	0	0	2	36	2
-Vermes	FR	2067	124	31	70	1836	0	0	1	5	6
-Vermes	FR	1995	82	18	89	1740	0	0	9	57	14
-Vermes	FR	1831	74	19	85	1625	4	0	5	19	14
Nagyszurdok	FRF	1119	136	107	23	752	0	0	10	91	5
-Nagyszurduk	FR	1004	59	159	6	706	0	0	2	72	1
-Nagy-Szurduk	FR	959	29	130	46	667	0	0	0	87	4
-Szurduk (Nagy-)	FR	668	11	4	2	582	0	0	6	63	0
Pogányosvölgy	FRF	676	0	2	0	664	0	0	0	10	0
-Valeamare	FR	648	2	12	0	627	0	0	7	0	2
-Valeamare	FR	605	0	16	0	585	0	0	0	4	2
-Valeamare	FR	511	5	13	0	493	0	0	0	0	4
Rafna	FRF	2485	22	41	0	2353	0	0	3	66	14
-Raffna	FR	2507	11	36	3	2437	0	0	17	3	18
-Rafna	FR	2456	6	47	1	2382	0	1	12	7	17
-Raffna	FR	2426	16	15	5	2379	0	0	8	3	6
Valeapáj	FRF	1199	40	12	6	1109	0	0	1	31	6
-Valeapáj	FR	1122	11	20	4	1084	0	0	2	1	11
-Valeapáj	FR	1020	8	9	1	978	0	0	8	16	5
-Valeapai	FR	883	10	16	0	847	0	0	9	1	10
Várboksán	FRF	3158	181	363	75	2437	0	1	8	93	14
-Románbogsán	FR	2985	70	211	83	2599	9	0	6	7	6
-Román-Bogsán	FR	2794	35	169	105	2427	13	0	10	35	3
-Bogsán (Román-)	FR	2496	22	132	88	2198	10	0	9	37	3
Vaskő	FRF	1332	33	120	0	1174	0	0	0	5	6
-Vaskő	FR	1242	14	128	9	1072	0	0	3	16	6
-Vaskő	FR	1167	12	128	1	1019	0	0	3	4	5
-Moravicza	FR	1012	10	78	2	919	0	0	2	1	5
Vassafalva	FRF	1428	223	335	15	815	1	1	11	27	53
-Vasziova	FR	1327	156	262	11	879	0	0	12	7	47
-Vasziova	FR	1120	28	187	9	893	0	0	3	0	38
-Vasziova	FR	1127	24	206	6	870	2	0	14	5	37
Zsidovin	FRF	1787	63	99	269	1301	0	0	12	43	10
-Zsidovin	FR	1808	47	117	265	1336	0	0	13	30	14
-Zsidovin	FR	1758	30	125	241	1281	0	0	20	61	18
-Zsidovin	FR	1674	38	107	222	1278	0	0	17	12	32
Boksánbányai járás	123	36458	2643	4189	748	27747	3	9	151	968	206
Almásróna	FEF	355	0	0	0	5	0	0	0	350	0
-Ravenszka	FE	386	0	0	0	0	0	0	0	386	0
-Ravenska	FE	418	0	0	0	0	0	0	0	418	0
-Ravenszka	FE	410	0	0	0	0	0	0	0	410	0
Bánya	FRF	2403	13	3	0	2363	0	0	1	23	0
-Bánya	FR	2454	7	1	2	2433	0	0	0	11	0
-Banya	FR	2363	0	1	0	2362	0	0	0	0	0
-Bania	FR	2366	0	4	0	2360	0	0	1	1	0
Bozovics	FRF	4243	206	329	3	3326	0	0	16	363	17
-Bozovics	FR	3974	69	265	5	3557	0	0	12	66	24
-Bozovics	FR	3708	50	205	0	3194	0	0	7	252	22
-Bozovics	FR	3599	41	201	7	3304	0	0	10	36	6
Cseherdős	FEF	427	0	2	1	0	0	0	0	424	0
-Sumicza	FE	376	0	0	0	1	0	0	0	375	0
-Sumicza	FE	314	0	0	0	0	0	0	0	314	0
-Sumicza	FE	263	0	1	0	1	0	0	0	261	0
Dalbosfalva	FRF	2408	17	22	3	2332	0	0	11	23	0

-Dalbosecz	FR	2379	20	35	0	2279	0	0	0	45	0
-Dalbosecz	FR	2265	6	26	0	2193	0	0	2	38	0
-Dalbovecz	FR	2113	1	30	0	2065	0	0	3	14	0
Gerbócz	FRF	1856	1	1	0	1843	0	0	0	11	0
-Gerbovecz	FR	1821	1	0	0	1819	0	0	1	0	0
-Gerbovecz	FR	1741	0	0	0	1725	0	0	0	16	0
-Gerbovecz	FR	1594	0	0	0	1594	0	0	0	0	0
Kislaposnok	FRF	977	2	0	0	954	0	0	0	21	2
-Lapusnicsel	FR	932	0	0	0	921	0	0	0	11	0
-Lapusnicsel	FR	739	0	0	0	739	0	0	0	0	0
-Lapusniczel	FR	840	1	0	0	824	0	0	0	15	0
Mocsáros	FRF	1329	0	1	0	1316	0	0	0	12	0
-Mocsáros	FR	1196	1	3	1	1190	0	0	0	1	0
-Mocseris	FR	1124	3	1	0	1119	0	0	0	1	1
-Mocseris	FR	1105	0	0	0	1105	0	0	0	0	0
Nagylaposnok	FRF	2247	0	4	0	2197	0	0	1	45	0
-Lapusnik	FR	2108	2	4	0	2100	0	0	2	0	0
-Lapusnik	FR	1986	0	1	0	1914	0	0	2	69	0
-Lapusnik	FR	1950	0	0	0	1950	0	0	0	0	0
Nérahalmos	FRF	1786	3	8	0	1761	0	0	2	12	0
-Prigor	FR	1843	4	14	0	1821	0	0	1	3	0
-Prigor	FR	1719	0	15	1	1703	0	0	0	0	0
-Prigor	FR	1711	0	13	0	1696	0	0	0	2	0

KRASSÓ-SZÖRÉNY vármegye	OTE	osz	mag	nem	szl	rom	rut	hor	sze	egy	zsi
Nérapatas	FRF	1288	0	5	0	1242	0	0	0	41	0
-Pattás	FR	1218	1	1	0	1157	0	0	0	59	0
-Pattás	FR	1123	0	1	0	1105	0	0	2	15	0
-Patás	FR	1115	0	1	0	1110	0	0	0	4	0
Óborlovény	FRF	1017	0	1	0	1009	0	0	0	7	0
-Óborlovény	FR	1005	0	1	0	1004	0	0	0	0	0
-Ó-Borlovény	FR	1030	0	0	0	1028	0	0	0	2	0
-Borloveny (Ó-)	FR	1066	0	1	0	1062	0	0	0	3	0
Ógerlistye	FRF	2570	2	5	0	2541	0	0	1	21	0
-Rudaria	FR	2827	3	3	0	2801	0	0	0	20	0
-Rudaria	FR	2741	1	9	0	2726	0	0	0	5	1
-Rudaria	FR	2651	0	8	0	2638	0	0	0	5	0
Ósopot	FRF	1491	5	5	0	1463	0	0	0	18	0
-Ósopot	FR	1443	0	0	0	1441	0	0	0	2	0
-Ó-Sopot	FR	1413	0	0	0	1401	0	0	0	12	0
-Sopoth (Ó-)	FR	1322	0	0	0	1322	0	0	0	0	0
Perebő	FRF	1746	4	6	0	1687	0	0	1	48	2
-Prilipecz	FR	1744	9	2	0	1713	0	0	1	19	4
-Prilipecz	FR	1674	0	9	1	1649	0	0	0	15	0
-Prilipecz	FR	1595	0	3	0	1577	0	0	0	15	0
Porhó	FRF	1230	34	3	0	1179	1	0	0	13	1
-Pervova	FR	1175	13	1	0	1146	0	0	0	15	0
-Pervova	FR	1121	0	0	0	1112	0	0	0	9	0
-Pervova	FR	999	0	3	0	968	0	0	0	28	1
Putna	FRF	410	0	0	0	392	0	0	0	18	0
-Putna	FR	414	0	0	0	398	0	0	0	16	0
-Putna	FR	386	0	0	0	386	0	0	0	0	0
-Puttna	FR	377	0	0	0	373	0	0	1	3	0
Újborlovény	FRF	731	63	1	0	643	0	0	1	23	0
-Újborlovény	FR	664	3	2	0	657	1	0	0	1	0
-Uj-Borlovény	FR	591	0	2	0	577	0	0	0	12	0
-Borloveny (Uj-)	FR	552	2	1	0	531	0	0	0	18	0
Újsopot	FRF	1281	0	0	0	1268	0	0	4	9	0
-Újsopot	FR	1157	1	0	0	1156	0	0	0	0	0
-Uj-Sopot	FR	1026	0	0	0	1013	0	0	0	13	0
-Sopoth (Uj-)	FR	887	0	1	0	886	0	0	0	0	0
Bozovicsi járás	135	29795	350	396	7	27521	1	0	38	1482	22
Avasfalva	FRF	684	8	1	0	667	0	0	0	8	0
-Branyest	FR	673	6	3	0	664	0	0	0	0	0
-Branyest	FR	686	1	0	0	685	0	0	0	0	1
-Branyest	FR	713	6	5	1	701	0	0	0	0	2
Bázosd	FRF	585	0	1	3	575	0	0	0	6	0
-Baszest	FR	579	4	2	0	573	0	0	0	0	0
-Baszest	FR	521	0	0	0	512	0	0	0	9	0
-Bazest	FR	509	0	5	0	504	0	0	0	0	0
Bégabalázsd	FRF	244	0	0	0	244	0	0	0	0	0
-Balosest	FR	222	0	0	0	222	0	0	0	0	0
-Balosest	FR	197	0	0	0	197	0	0	0	0	0
-Ballosest	FR	168	1	0	0	167	0	0	0	0	0
Bégalankás	FRF	619	22	20	0	575	0	0	0	2	0
-Lunkány	FR	637	32	6	0	597	0	0	0	2	0
-Lunkány	FR	603	8	30	1	553	0	0	1	10	0
-Lunkány	FR	676	8	76	1	575	0	0	3	13	0

Béganyiresd	FRF	459	0	4	0	455	0	0	0	0	0
-Brazova	FR	472	0	4	0	468	0	0	0	0	0
-Brazova	FR	454	0	2	0	452	0	0	0	0	0
-Brazova	FR	441	0	2	0	438	0	0	0	1	0
Bottyánfalva	FRF	538	0	1	0	537	0	0	0	0	0
-Bottinyest	FR	611	1	0	0	567	0	0	2	41	0
-Bottyinest	FR	507	0	0	0	507	0	0	0	0	0
-Bottinyest	FR	487	0	2	0	481	0	0	0	4	2
Bozsor	FRF	659	20	9	0	630	0	0	0	0	4
-Bozsur	FR	632	38	4	0	590	0	0	0	0	16
-Bozsur	FR	579	31	30	0	517	0	0	1	0	18
-Bozsur	FR	585	28	46	1	510	0	0	0	0	17
Bukovecz	FRF	787	0	0	0	774	0	0	0	13	0
-Bukovecz	FR	814	0	1	0	806	0	0	0	7	0
-Bukovecz	FR	768	0	9	0	751	0	0	0	8	0
-Bukovecz	FR	720	2	6	1	698	0	0	0	13	2
Drágfalva	FRF	287	3	0	0	278	0	0	0	6	0
-Draksinyest	FR	315	0	1	0	314	0	0	0	0	1
-Draxinyest	FR	313	0	5	0	308	0	0	0	0	5
-Drakszinyest	FR	320	0	1	0	301	0	0	0	18	1
Facsád	FrF	3323	1462	376	2	1467	0	1	9	6	207
-Facset	FR	2479	609	455	2	1372	0	30	3	8	172
-Facset	FR	1912	313	418	0	1157	0	0	8	16	106
+Facset (Román-)	FR	951	28	27	0	872	0	0	21	3	16
+Facset (Német-)	Fn	811	215	363	4	218	0	0	1	10	91

KRASSÓ-SZÖRÉNY vármegye	OTE	osz	mag	nem	szl	rom	rut	hor	sze	egy	zsi
Felsőgörbed	FRF	336	0	0	0	329	0	0	0	7	0
-Felsőkrivina	FR	367	2	5	0	360	0	0	0	0	0
-Felső-Krivina	FR	343	0	0	0	343	0	0	0	0	0
-Krivina	FR	328	1	0	0	327	0	0	0	0	0
Felsőkastély	FRF	630	8	10	0	612	0	0	0	0	4
-Kostéj	FR	608	7	12	0	589	0	0	0	0	4
-Kostéj	FR	601	0	8	0	593	0	0	0	0	3
-Kostej	FR	617	0	1	0	616	0	0	0	0	0
Ferde	FRF	1016	1	8	0	979	1	0	1	26	5
-Furdia	FR	971	6	11	1	953	0	0	0	0	5
-Furdia	FR	937	0	11	0	926	0	0	0	0	8
-Furdia	FR	940	1	10	0	917	0	0	0	12	6
Forrásfalva	FRF	597	11	4	0	547	35	0	0	0	1
-Forasest	FR	538	10	7	0	521	0	0	0	0	0
-Forasest	FR	542	3	5	0	534	0	0	0	0	0
-Forasest	FR	472	8	16	0	448	0	0	0	0	0
Galadna	FRF	752	7	2	0	742	0	0	1	0	0
-Romángladna	FR	777	16	7	0	754	0	0	0	0	0
-Román-Gladna	FR	759	15	6	0	734	0	0	0	4	0
-Gladna (Román-)	FR	753	13	5	0	723	0	0	0	12	0
Galadnabánya	FRF	317	25	27	0	265	0	0	0	0	0
-Németgladna	FR	311	26	34	0	251	0	0	0	0	0
-Német-Gladna	FR	270	14	44	1	211	0	0	0	0	0
-Gladna (Német-)	FR	285	10	29	2	244	0	0	0	0	0
Gojcsfalva	FRF	181	0	0	0	181	0	0	0	0	0
-Goizest	FR	175	1	0	7	167	0	0	0	0	0
-Goizest	FR	161	5	1	0	154	0	0	0	1	0
-Gojzest	FR	159	5	0	0	154	0	0	0	0	0
Hegyeslak	FRF	341	7	1	0	333	0	0	0	0	0
-Hauzest	FR	314	0	5	0	309	0	0	0	0	5
-Hauzest	FR	307	0	0	0	305	0	0	0	2	0
-Hanzest	FR	310	2	6	1	301	0	0	0	0	0
Homapatak	FRF	370	0	0	0	370	0	0	0	0	0
-Homosdia	FR	381	0	0	0	322	0	0	0	59	0
-Homosdia	FR	320	0	0	0	320	0	0	0	0	0
-Homosdia	FR	261	0	0	0	261	0	0	0	0	0
Igazfalva	FMF	1989	1925	11	21	20	0	0	12	0	14
-Igazfalva	FM	1881	1805	13	48	9	0	0	4	2	0
<Bázosd része volt.	FM	0	0	0	0	0	0	0	0	0	0
Kisbékés	FRF	886	0	5	0	881	0	0	0	0	4
-Bikis	FR	822	0	2	0	820	0	0	0	0	2
-Bikis	FR	753	0	6	0	747	0	0	0	0	5
-Bikis	FR	742	0	0	0	739	0	0	0	3	0
Kiskossó	FRF	152	0	1	0	151	0	0	0	0	0
-Kossovicza	FR	140	0	0	0	140	0	0	0	0	0
-Kossovicza	FR	180	0	0	0	137	0	0	0	43	0
-Kossovicza	FR	121	0	2	0	119	0	0	0	0	0
Kismutnok	FRF	343	5	0	0	327	0	0	0	11	0
-Kismutnik	FR	351	0	8	0	343	0	0	0	0	0
-Kis-Mutnik	FR	327	0	3	0	324	0	0	0	0	0
-Mutnik (Kis-)	FR	313	3	1	0	309	0	0	0	0	0
Kisszécsény	FrF	406	201	3	0	202	0	0	0	0	0
-Szécsény	FR	240	6	4	0	230	0	0	0	0	0

-Szécsény	FR	185	0	4	0	176	0	0	0	5	0
-Szécsény	FR	184	2	1	0	181	0	0	0	0	1
Kisszurdok	FRF	791	1	5	0	783	0	0	0	2	6
-Kisszurduk	FR	808	0	6	0	802	0	0	0	0	6
-Kis-Szurduk	FR	732	3	6	0	721	0	0	2	0	9
-Szurduk (Kis-)	FR	683	0	0	0	675	0	0	0	8	0
Kossó	FRF	704	24	3	0	656	0	0	0	21	6
-Kossova	FR	579	17	13	0	533	0	0	0	16	7
-Kossova	FR	607	11	6	0	590	0	0	0	0	4
-Kosseva	FR	645	15	19	0	611	0	0	0	0	12
Kőfalu	FRF	577	8	10	1	557	0	0	0	1	3
-Petrosza	FR	597	16	11	0	570	0	0	0	0	0
-Petrosza	FR	587	0	7	0	580	0	0	0	0	2
-Petrosza	FR	525	2	4	0	519	0	0	0	0	0
Kurtya	FRF	1325	41	14	0	1264	0	0	2	4	14
-Kurtya	FR	1306	24	20	0	1262	0	0	0	0	17
-Kurtya	FR	1231	30	9	0	1178	0	0	0	14	12
-Kurtya	FR	1203	8	17	1	1176	0	0	0	1	6
Marzsina	FRF	685	69	40	3	566	0	0	6	1	7
-Marzsina	FR	557	30	22	0	502	0	0	0	3	10
-Marzsina	FR	491	0	2	0	489	0	0	0	0	2
-Marzsina	FR	511	0	0	0	511	0	0	0	0	0
Nemcse	FRF	185	0	0	0	185	0	0	0	0	0
-Nemesest	FR	191	1	0	0	190	0	0	0	0	0
-Nemesest	FR	193	0	0	0	193	0	0	0	0	0
-Nemesest	FR	201	0	0	0	201	0	0	0	0	0

KRASSÓ-SZÖRÉNY vármegye	OTE	osz	mag	nem	szl	rom	rut	hor	sze	egy	zsi
Porzson	FRF	449	5	0	0	444	0	0	0	0	0
-Poverzsina	FR	441	8	0	0	432	0	0	1	0	0
-Poverzsina	FR	377	1	0	0	376	0	0	0	0	0
-Poverzsina	FR	361	0	0	0	361	0	0	0	0	0
Rumunyest	FRF	712	14	6	0	681	0	0	0	11	0
-Rumunyest	FR	681	14	3	0	660	0	0	0	4	0
-Rumunyest	FR	650	10	1	0	639	0	0	0	0	0
-Rumunyest	FR	663	13	6	0	644	0	0	0	0	0
Ruszkató	FRF	698	46	2	0	650	0	0	0	0	1
-Pojén	FR	636	21	11	7	582	0	0	1	14	0
-Pojén	FR	560	0	5	0	551	0	0	0	4	0
-Pojén	FR	492	18	19	11	444	0	0	0	0	4
Tamásd	FRF	699	48	157	17	471	0	0	1	5	11
-Tomest	FR	696	29	149	30	471	0	0	1	16	3
-Tomest	FR	622	15	195	7	386	0	0	0	19	0
-Tomest	FR	696	4	192	35	435	0	0	0	30	0
Vadpatak	FRF	532	2	0	0	520	0	0	0	10	2
-Batyest	FR	568	2	4	0	562	0	0	0	0	0
-Batyest	FR	511	1	0	0	510	0	0	0	0	0
-Batyesd	FR	508	1	0	0	506	0	0	1	0	0
Zold	FRF	414	16	3	0	392	0	0	0	3	5
-Zold	FR	391	15	10	0	349	0	0	0	17	5
-Zold	FR	368	7	8	0	353	0	0	0	0	0
-Zold	FR	350	2	2	0	342	0	0	0	4	0
Zorány	FRF	284	0	0	0	284	0	0	0	0	0
-Zorány	FR	295	0	0	0	295	0	0	0	0	0
-Zorány	FR	286	0	1	0	285	0	0	0	0	0
-Zorány	FR	238	1	2	0	235	0	0	0	0	3
Zsupánfalva	FRF	339	0	0	0	338	0	0	0	1	0
-Zsupunyest	FR	232	0	0	0	232	0	0	0	0	0
-Zsupunyest	FR	315	0	0	0	315	0	0	0	0	1
-Zsupunyest	FR	305	0	0	0	305	0	0	0	0	0
Facsádi járás	108	24895	3979	724	47	19932	36	1	32	144	294

Alsóvarány	FRF	1875	5	20	0	1816	0	0	5	29	0
-Vrány	FR	1872	1	11	0	1849	0	0	3	8	0
-Vrány	FR	1907	0	18	0	1889	0	0	0	0	0
-Vrány	FR	1994	2	40	0	1927	0	0	3	22	0
Berlistye	FRF	1150	16	4	0	1094	0	0	1	35	0
-Berlistye	FR	1144	3	16	0	1106	0	0	1	18	0
-Berlistye	FR	1191	8	17	0	1147	0	0	0	19	10
-Berlistye	FR	1187	2	6	4	1174	0	0	1	0	0
Bogorfalva	FRF	845	0	4	0	835	0	0	0	6	4
-Bogodincz	FR	900	1	6	0	893	0	0	0	0	7
-Bogodincz	FR	894	0	2	0	892	0	0	0	0	2
-Bogodincz	FR	888	0	3	0	885	0	0	0	0	3
Csorda	FRF	676	4	0	0	661	0	0	0	11	0
-Csorda	FR	652	1	0	0	650	0	0	1	0	0
-Csorda	FR	643	1	0	0	642	0	0	0	0	0
-Csorda	FR	650	0	0	0	650	0	0	0	0	0
Felsővarány	FRF	1547	8	12	0	1499	0	0	3	25	2
-Vranyucz	FR	1598	2	14	0	1580	0	0	2	0	7

-Vranyucz	FR	1608	2	4	0	1599	0	0	3	0	11
-Vranyucz	FR	1618	27	6	0	1578	7	0	0	0	0
Harampatak	FRF	1372	0	16	0	1350	0	0	0	6	7
-Pottok	FR	1423	0	11	0	1412	0	0	0	0	6
-Pottok	FR	1467	0	6	0	1454	0	0	0	7	6
-Potok	FR	1449	0	16	0	1433	0	0	0	0	8
Hévér	FRF	629	0	0	0	621	0	0	0	8	0
-Heuerdorf	FR	657	1	1	0	655	0	0	0	0	0
-Heuerdorf	FR	698	1	0	0	680	0	0	0	17	2
-Heiersdorf	FR	692	0	6	0	686	0	0	0	0	3
Illyéd	FRF	2046	0	13	0	1995	0	0	1	37	0
-Illadia	FR	2144	4	6	0	2120	0	0	0	14	0
-Illadia	FR	2230	2	20	0	2187	0	0	0	21	0
-Illadia	FR	2203	1	36	0	2140	0	0	2	24	0
Jám	FRF	1153	109	46	0	995	0	0	1	2	18
-Jám	FR	1140	87	47	1	985	1	1	6	12	6
-Jám	FR	1183	86	83	1	975	0	0	11	27	16
-Jám	FR	1083	68	42	0	951	0	0	6	16	3
Krassószombat	GSG	611	32	8	0	16	0	0	545	10	1
-Szuboticza	GS	552	11	17	0	4	0	0	376	144	0
-Szuboticza	GS	545	40	16	0	9	0	0	479	1	4
-Szuboticza	GS	535	37	8	1	25	0	0	294	170	0
Mákosfalva	FRF	689	0	0	0	689	0	0	0	0	0
-Makovistye	FR	703	0	0	0	703	0	0	0	0	0
-Makovistye	FR	715	1	3	0	710	0	0	1	0	4
-Makovistye	FR	727	0	5	0	722	0	0	0	0	5

KRASSÓ-SZÖRÉNY vármegye	OTE	osz	mag	nem	szl	rom	rut	hor	sze	egy	zsi
Máriahavas	FRF	692	7	3	0	679	0	0	0	3	0
-Máriaschnee	FR	700	0	13	0	687	0	0	0	0	0
-Mária-Schnee	FR	602	0	10	0	592	0	0	0	0	0
-Mária-Schnee	FR	508	0	5	0	503	0	0	0	0	0
Mercsény	FRF	1699	35	23	1	1604	0	0	5	31	8
-Mercsina	FR	1670	23	29	1	1607	0	0	5	5	12
-Mercsina	FR	1779	26	11	0	1722	0	0	0	20	7
-Mercsina	FR	1842	8	19	1	1800	0	0	0	14	6
Miklósháza	FRF	1223	4	5	0	1182	0	0	0	32	5
-Nikolincz	FR	1317	0	13	0	1300	0	0	1	3	0
-Nikolincz	FR	1312	1	11	0	1300	0	0	0	0	1
-Nikolincz	FR	1264	3	10	0	1242	0	0	0	9	10
Mirkócz	FRF	1143	3	6	0	1127	0	0	4	3	3
-Mirkovácz	FR	1213	3	10	0	1199	0	0	1	0	4
-Mirkovacz	FR	1210	1	6	0	1182	0	0	0	21	0
-Mirkovácz	FR	1183	3	2	0	1168	0	0	2	8	0
Néramogyorós	FSF	1115	2	4	0	390	0	0	719	0	3
-Leszkovicza	FR	1155	2	6	0	736	0	0	411	0	5
-Leszkovicza	FR	1114	2	7	0	577	0	0	448	80	2
-Leskovicza	FS	998	0	4	0	225	0	0	769	0	0
Néranádas	FRF	2712	30	8	0	2655	0	0	19	0	6
-Nájdas	FR	2674	4	6	1	2644	0	0	10	9	2
-Nájdas	FR	2610	5	3	0	2572	0	0	30	0	3
-Najdás	FR	2408	0	1	0	2357	0	0	24	26	1
Néraszlatina	FRF	1393	0	1	0	1388	0	0	1	3	0
-Szlatina	FR	1459	0	3	0	1453	0	0	3	0	2
-Szlatina	FR	1450	0	2	0	1438	0	0	0	10	2
-Szlatina	FR	1453	0	11	0	1442	0	0	0	0	11
Óruszolcz	FRF	362	0	0	0	361	0	0	1	0	0
-Óruszova	FR	380	0	4	0	375	0	0	1	0	4
-Ó-Ruszova	FR	386	0	4	0	382	0	0	0	0	0
-Ruszova (Ó-)	FR	388	5	0	0	382	0	0	1	0	0
Petrilova	FRF	877	1	5	0	865	0	0	0	6	3
-Petrilova	FR	938	0	2	0	935	0	0	0	1	2
-Petrilova	FR	908	0	9	0	899	0	0	0	0	9
-Petrillova	FR	939	2	5	0	932	0	0	0	0	0
Rakasd	FRF	2985	32	30	0	2889	0	1	3	30	4
-Rakasdia	FR	2975	9	32	0	2910	0	0	3	21	2
-Rakasdia	FR	2941	10	40	0	2871	0	0	0	20	11
-Rakasdia	FR	3062	2	36	3	3019	0	0	1	1	8
Szakalár	FRF	1369	9	2	0	1352	0	0	0	6	1
-Szokolár	FR	1443	2	6	0	1435	0	0	0	0	0
-Szokolár	FR	1378	1	7	0	1370	0	0	0	0	1
-Szokolár	FR	1448	0	12	0	1436	0	0	0	0	9
Szászka	FRF	1406	1	0	0	1404	0	0	1	0	0
-Románszászka	FR	1447	0	14	0	1425	0	0	1	7	4
-Román-Szászka	FR	1364	2	11	0	1337	0	0	1	13	0
-Szászka (Román-)	FR	1275	2	7	0	1265	0	0	1	0	0
Szászkabánya	FRF	1888	99	420	0	1341	0	0	8	20	3
-Szászkabánya	FR	2581	48	533	0	1958	0	0	13	29	0
-Szászkabánya	FR	2720	44	658	1	1976	0	1	16	24	0

-Szászkabánya	FR	2811	30	820	0	1905	0	0	19	37	0
Szenesfalu	FRF	1473	0	2	0	1469	0	0	1	1	0
-Kohldorf	FR	1550	0	6	0	1539	0	0	0	5	0
-Kohldorf	FR	1315	0	2	0	1308	0	0	0	5	0
-Kohldorf	FR	1135	0	0	0	1133	0	0	2	0	0
Tyukó	FRF	1785	1	10	0	1759	0	0	0	15	4
-Csukics	FR	1789	3	14	1	1771	0	0	0	0	6
-Csukics	FR	1830	3	7	0	1804	0	0	0	16	7
-Csukits	FR	1817	0	37	0	1768	0	0	0	12	10
Udvarszállás	GMG	462	330	9	1	79	0	0	2	41	0
-Udvarszállás	GM	468	328	22	1	59	0	2	5	51	0
-Udvarszállás	GM	464	371	27	0	16	0	0	0	50	1
-Udvarszállás	GM	472	327	28	0	32	0	0	2	83	0
Újruszolcz	FRF	416	0	4	0	411	0	0	1	0	4
-Újruszova	FR	419	0	0	0	419	0	0	0	0	0
-Uj-Ruszova	FR	442	0	0	0	442	0	0	0	0	0
-Ruszova (Uj-)	FR	415	0	3	0	411	0	0	1	0	3
Jámi járás	134	35593	728	655	2	32526	0	1	1321	360	76
Almafa	FRF	2043	152	119	1	1669	28	9	2	63	27
-Almafa	FR	1832	45	125	0	1601	0	6	2	53	8
-Mörul	FR	1537	18	79	2	1382	0	0	0	56	15
-Mörul	FR	1351	1	27	3	1317	0	0	0	3	8
Bisztere	FRF	1221	132	125	0	943	0	1	3	17	17
-Ohababisztra	FR	1026	41	126	2	844	0	0	1	12	9
-Ohaba-Bisztra	FR	846	11	105	15	708	0	0	3	4	13
-Ohababisztra	FR	770	2	73	7	684	0	0	1	3	0

KRASSÓ-SZÖRÉNY vármegye	OTE	osz	mag	nem	szl	rom	rut	hor	sze	egy	zsi
Bisztracseres	FRF	630	28	39	3	542	2	0	0	16	16
-Csirésa	FR	538	11	27	0	476	0	0	0	24	6
-Csirésa	FR	451	0	23	0	418	0	0	0	10	8
-Csiresa	FR	397	0	9	0	388	0	0	0	0	6
Bisztranagyvölgy	FRF	510	5	1	0	504	0	0	0	0	1
-Valemáre	FR	473	0	0	0	473	0	0	0	0	0
-Valeamare	FR	420	0	5	0	415	0	0	0	0	5
-Valiamare	FR	340	0	0	0	340	0	0	0	0	0
Bisztranyires	FRF	2160	22	40	0	2078	0	0	0	20	8
-Obrézsa	FR	1984	4	12	0	1964	0	0	3	1	5
-Obrézsa	FR	1808	2	18	0	1788	0	0	0	0	12
-Obrezsa	FR	1688	0	13	0	1675	0	0	0	0	11
Bokos	FRF	826	5	6	0	815	0	0	0	0	1
-Bukosnicza	FR	679	0	3	0	675	0	0	1	0	1
-Bukosnicza	FR	598	0	2	0	567	0	0	0	29	1
-Bukosnicza	FR	509	0	0	0	509	0	0	0	0	0
Bolvás	FRF	849	0	0	0	847	0	0	0	2	0
-Bolvasnicza	FR	801	0	0	0	801	0	0	0	0	0
-Bolvasnicza	FR	750	0	2	0	748	0	0	0	0	2
-Bolvasnicza	FR	730	0	0	0	730	0	0	0	0	0
Borló	FRF	1665	17	3	0	1644	0	0	0	1	6
-Borlova	FR	1588	5	7	0	1575	0	0	0	1	0
-Borlova	FR	1466	5	14	0	1443	0	0	0	4	6
-Borlova	FR	1412	0	7	0	1405	0	0	0	0	0
Bökény	FRF	732	4	17	0	696	0	0	1	14	0
-Bukin	FR	628	4	6	0	618	0	0	0	0	2
-Bukin	FR	571	0	2	0	569	0	0	0	0	2
-Bukin	FR	504	0	0	0	504	0	0	0	0	0
Csiklény	FRF	214	0	0	0	214	0	0	0	0	0
-Csiklény	FR	191	0	0	0	191	0	0	0	0	0
-Csiklény	FR	195	0	0	0	167	0	0	0	28	0
-Csikleny	FR	173	0	0	0	173	0	0	0	0	0
Csuta	FRF	713	0	5	3	705	0	0	0	0	0
-Csutta	FR	705	6	11	0	688	0	0	0	0	8
-Csutta	FR	706	1	15	0	690	0	0	0	0	5
-Csutta	FR	656	0	17	1	638	0	0	0	0	5
Dálcs	FRF	559	0	0	0	556	0	0	0	3	0
-Dálcs	FR	536	0	0	0	536	0	0	0	0	0
-Dálcs	FR	517	0	4	0	513	0	0	0	0	4
-Dálcs	FR	454	0	0	0	454	0	0	0	0	0
Galacs	FRF	793	5	34	0	754	0	0	0	0	1
-Golecz	FR	720	0	9	0	706	0	0	0	5	9
-Golecz	FR	719	0	1	0	715	0	0	0	3	0
-Golecz	FR	682	0	0	0	682	0	0	0	0	0
Jász	FRF	815	17	3	0	794	0	0	0	1	2
-Jáz	FR	826	8	8	0	809	0	0	0	1	5
-Jáz	FR	800	4	0	0	784	0	0	0	12	0
-Jaás	FR	726	0	4	0	716	0	0	0	6	0
Karánberek	FNF	230	0	230	0	0	0	0	0	0	0
-Lindenfeld	FN	261	0	261	0	0	0	0	0	0	0

-Lindenfeld	FN	232	0	232	0	0	0	0	0	0	0
-Lindenfeld	FN	153	0	153	0	0	0	0	0	0	0
Korcsona	FRF	744	2	5	0	697	0	0	0	40	2
-Krögcsma	FR	701	2	10	0	689	0	0	0	0	3
-Krögcsma	FR	582	0	6	0	564	0	0	0	12	3
-Krögcsma	FR	525	0	1	0	524	0	0	0	0	0
Körpa	FRF	1057	14	2	0	1036	0	0	0	5	0
-Körpa	FR	971	1	1	0	965	0	0	0	4	0
-Körpa	FR	945	7	3	0	934	0	0	1	0	1
-Körpa	FR	927	7	6	0	913	0	0	0	1	6
Mál	FRF	539	3	0	0	535	0	0	0	1	0
-Mál	FR	538	0	0	0	538	0	0	0	0	0
-Mál	FR	501	0	6	0	495	0	0	0	0	6
-Maál	FR	444	0	0	0	444	0	0	0	0	0
Márga	FRF	1874	1	10	0	1852	1	0	0	10	5
-Márga	FR	1800	5	22	0	1751	0	2	0	20	10
-Márga	FR	1777	2	5	0	1741	0	0	0	29	10
-Marga	FR	1628	2	15	0	1598	0	0	0	13	16
Nándorhegy	FNF	1694	145	928	160	418	0	0	2	41	7
-Nándorhegy	Fn	1407	57	673	313	287	1	0	1	75	1
-Nándorhegy	Fn	1214	16	458	383	228	0	0	0	129	0
-Nándorhegy	Fn	1195	18	441	400	224	0	0	0	112	7
Novákfalva	FRF	2224	20	53	1	2120	10	7	0	13	10
-Glimboka	FR	2017	1	21	0	1992	0	0	0	3	7
-Glimboka	FR	1763	0	19	0	1740	0	0	0	4	4
-Glimboka	FR	1635	11	50	0	1553	0	0	6	15	0
Perestyén	FRF	490	23	2	0	464	0	0	0	1	6
-Priszián	FR	425	16	4	0	405	0	0	0	0	0
-Priszián	FR	359	0	0	0	359	0	0	0	0	0
-Prisián	FR	343	1	0	0	342	0	0	0	0	0
KRASSÓ-SZÖRÉNY vármegye	OTE	osz	mag	nem	szl	rom	rut	hor	sze	egy	zsi
Petresfalva	FRF	1237	1	10	1	1019	0	0	0	206	3
-Petrosnicza	FR	1103	3	13	1	1083	0	0	0	3	5
-Petrosnicza	FR	989	0	4	0	984	0	0	0	1	5
-Petrosnicza	FR	924	1	6	0	914	0	0	1	2	0
Ruszkabánya	FRF	2601	237	833	165	1330	0	0	4	32	4
-Ruszkabánya	Fr	2946	94	1096	310	1381	1	1	1	62	1
-Ruszkabánya	Fr	2992	70	1113	371	1328	0	1	3	106	3
-Ruszkabánya	Fr	2486	50	1049	64	1237	0	0	10	76	4
Sebesmező	FRF	1312	2	0	0	1286	0	0	0	24	0
-Pojána	FR	1184	4	5	0	1175	0	0	0	0	3
-Pojána	FR	1090	0	5	0	1071	0	0	0	14	5
-Pojána	FR	1033	3	3	0	1027	0	0	0	0	4
Sebesrom	FRF	713	0	3	0	710	0	0	0	0	3
-Rujen	FR	687	6	0	0	681	0	0	0	0	5
-Rujen	FR	607	0	0	0	607	0	0	0	0	0
-Rujény	FR	609	0	0	0	606	0	0	0	3	0
Sebestorony	FRF	495	0	0	0	495	0	0	0	0	0
-Turnul	FR	472	0	1	0	471	0	0	0	0	0
-Turnul	FR	430	0	0	0	430	0	0	0	0	0
-Turnul	FR	394	0	0	0	391	0	0	0	3	0
Szalakna	FRF	551	0	0	0	551	0	0	0	0	0
-Szlagna	FR	501	0	0	0	501	0	0	0	0	0
-Szlagna	FR	430	0	0	0	428	0	0	0	2	0
-Szlagna	FR	410	0	0	0	410	0	0	0	0	0
Szervesd	FRF	742	0	8	0	725	0	0	0	9	0
-Szervestye	FR	682	0	5	0	677	0	0	0	0	0
-Szervestye	FR	638	0	10	0	601	0	0	0	27	0
-Szervesty	FR	587	0	0	0	587	0	0	0	0	0
Szörénybalázsd	FRF	636	16	8	0	595	0	0	0	17	4
-Voiszlova	FR	562	0	12	0	539	0	0	0	11	10
-Voiszlova	FR	515	1	11	0	503	0	0	0	0	10
-Voiszlova	FR	476	0	6	0	470	0	0	0	0	0
Temesvölgye	FRF	1109	9	7	0	1084	0	0	0	9	2
-Valisora	FR	1012	0	22	0	990	0	0	0	0	3
-Valisora	FR	955	2	7	0	936	0	0	0	10	2
-Valisióra	FR	861	0	3	0	858	0	0	0	0	4
Újkaránsebes	FNF	752	36	569	2	29	0	0	2	114	4
-Újkaránsebes	FN	641	17	396	0	35	0	0	2	191	8
-Uj-Karánsebes	FN	531	7	404	6	27	0	0	2	85	6
-Karánsebes (Uj-)	FN	521	5	335	0	10	0	0	0	171	0
Vámosmárga	FRF	96	1	2	2	91	0	0	0	0	2
-Vamamarga	FR	102	3	5	0	94	0	0	0	0	4
-Vamamarga	FR	86	0	5	1	80	0	0	0	0	5
-Váma-Marga	FR	77	0	7	0	69	0	0	1	0	7
Vár	FRF	1127	0	0	0	1116	0	0	0	11	0
-Vár	FR	1077	0	0	0	1077	0	0	0	0	0
-Vár	FR	983	0	0	0	983	0	0	0	0	0
-Vaár	FR	856	0	5	0	850	0	0	0	1	0
Varcsaró	FRF	1350	1	4	0	1345	0	0	0	0	0

-Vercserova	FR	1373	8	7	0	1356	0	0	0	2	7
-Vercserova	FR	1231	0	6	0	1225	0	0	0	0	5
-Vercserova	FR	1239	4	5	0	1221	0	0	0	9	6
Závoly	FRF	499	0	3	0	496	0	0	0	0	3
-Zavoj	FR	456	0	2	0	454	0	0	0	0	2
-Zavoj	FR	397	1	1	0	395	0	0	0	0	2
-Szávoj	FR	350	0	1	0	348	0	0	0	1	0
Karánsebesi járás	124	35802	898	3069	338	30755	41	17	14	670	134
Barnafalva	FRF	439	2	1	0	436	0	0	0	0	1
-Birna	FR	406	0	0	0	404	0	0	0	2	0
-Birna	FR	343	0	3	0	340	0	0	0	0	3
-Birna	FR	290	0	3	0	287	0	0	0	0	3
Bojtorjános	FRF	1626	8	20	25	921	522	0	4	126	5
-Szkeus	FR	1635	28	9	22	914	519	0	0	143	6
-Szkeus	FR	1550	10	73	516	889	0	0	0	62	10
-Szkeus	FR	1482	2	14	284	876	261	0	0	45	9
Boldor	FRF	1106	51	33	0	1010	0	0	6	6	0
-Boldur	FR	1094	55	33	0	955	0	0	3	48	0
-Boldur	FR	910	35	17	0	855	0	0	3	0	5
-Boldur	FR	948	28	16	0	900	0	0	1	3	9
Borzasfalva	FRF	237	0	0	0	237	0	0	0	0	0
-Botyest	FR	215	0	0	0	215	0	0	0	0	0
-Botyest	FR	203	0	0	0	203	0	0	0	0	0
-Bottyest	FR	187	0	0	0	187	0	0	0	0	0
Daruvár	FNF	1500	40	1434	1	25	0	0	0	0	4
-Daruvár	FN	1482	70	1365	0	42	0	0	0	5	0
-Daruvár	FN	1393	69	1288	4	31	0	1	0	0	0
-Daruvár	FN	1373	89	1246	14	10	0	0	10	4	3

KRASSÓ-SZÖRÉNY vármegye	OTE	osz	mag	nem	szl	rom	rut	hor	sze	egy	zsi
Derenő	FRF	396	1	5	0	390	0	0	0	0	0
-Drinova	FR	323	0	0	0	323	0	0	0	0	0
-Drinova	FR	295	0	0	0	295	0	0	0	0	0
-Drinova	FR	252	0	0	0	249	0	0	3	0	0
Dragomér	FRF	742	84	10	0	635	1	0	12	0	5
-Dragomirest	FR	661	37	12	1	611	0	0	0	0	8
-Dragomirest	FR	561	9	5	0	547	0	0	0	0	4
-Dragomirest	FR	532	26	8	0	498	0	0	0	0	4
Grúny	FRF	905	0	7	0	897	0	0	0	1	6
-Gruin	FR	877	1	9	0	866	0	0	0	1	7
-Gruin	FR	878	1	7	0	869	0	0	0	1	7
-Gruin	FR	901	1	4	0	896	0	0	0	0	4
Györösd	FRF	308	5	0	0	303	0	0	0	0	0
-Zsurest	FR	289	6	0	0	283	0	0	0	0	0
-Zsurest	FR	263	5	1	0	257	0	0	0	0	2
-Zsurest	FR	230	0	0	0	230	0	0	0	0	3
Herés	FRF	1108	56	11	9	1030	0	0	2	0	6
-Herendjest	FR	971	1	25	0	945	0	0	0	0	5
-Herendjest	FR	904	18	3	0	870	0	0	13	0	5
-Herendjest	FR	847	6	9	2	821	0	0	9	0	4
Honoros	FRF	932	7	113	1	788	0	0	0	23	0
-Honoris	FR	825	15	24	0	780	0	0	6	0	4
-Honoris	FR	728	48	8	0	665	1	0	6	0	0
-Honoris	FR	670	38	16	0	615	0	0	1	0	0
Istvánfalva	FNF	435	7	427	0	1	0	0	0	0	0
-Istvánfalva	FN	409	1	407	0	1	0	0	0	0	0
-Istvánfalva	FN	355	4	350	0	1	0	0	0	0	0
<Daruvár része volt.	FN	0	0	0	0	0	0	0	0	0	0
Kiskastély	FRF	349	22	6	0	319	0	0	1	1	4
-Kiskostély	FR	358	19	15	0	324	0	0	0	0	10
-Kis-Kostély	FR	296	4	16	0	276	0	0	0	0	12
-Kostély (Kis-)	FR	353	17	1	0	333	0	0	1	1	4
Krassóhódos	FRF	680	7	21	0	652	0	0	0	0	0
-Hodos	FR	635	4	3	0	628	0	0	0	0	0
-Hodos	FR	599	0	7	0	592	0	0	0	0	5
-Hódos	FR	608	4	5	0	599	0	0	0	0	0
Krassóviszák	FRF	2084	101	29	0	1929	0	0	5	20	4
-Viszág	FR	1891	28	48	4	1805	0	0	2	4	5
-Viszág	FR	1723	51	23	2	1634	0	0	0	13	9
-Viszág	FR	1467	35	27	0	1404	0	0	1	0	11
Lugoskisfalu	FRF	970	183	81	0	688	0	0	0	18	0
-Szatumik	FR	731	50	12	0	663	0	0	0	6	7
-Szaturnik	FR	616	40	12	0	559	0	0	5	0	3
-Szatumik	FR	563	20	21	0	522	0	0	0	0	5
Nagykastély	FRF	1303	38	3	0	1234	0	0	0	28	5
-Nagykostély	FR	1271	12	8	0	1251	0	0	0	0	11
-Nagy-Kostély	FR	1189	12	13	0	1164	0	0	0	0	14
-Kostély (Nagy-)	FR	1370	6	9	0	1355	0	0	0	0	11

Ollóság	FRF	886	56	15	0	814	0	1	0	0	2
-Ollóság	FR	919	87	18	0	812	0	0	2	0	4
-Ollóság	FR	758	33	0	0	725	0	0	0	0	0
-Ollóság	FR	673	22	1	1	649	0	0	0	0	0
Pogányfalva	FRF	541	6	4	0	524	0	0	7	0	0
-Poganest	FR	491	2	6	0	482	0	0	1	0	3
-Poganest	FR	406	0	6	0	400	0	0	0	0	6
-Poganest	FR	418	11	5	3	399	0	0	0	0	7
Pogányosremete	FRF	659	20	6	0	597	7	0	6	23	3
-Remetepoganest	FR	591	5	10	0	547	5	0	6	18	5
-Remete-Poganest	FR	507	11	16	0	462	0	0	7	11	4
-Poganest (Remete-)	FR	457	21	4	0	432	0	0	0	0	3
Szárazány	FRF	500	22	6	0	472	0	0	0	0	4
-Szárazány	FR	527	17	16	5	489	0	0	0	0	2
-Szárazány	FR	459	3	0	0	451	0	0	5	0	0
-Szarazán	FR	446	2	6	0	438	0	0	0	0	2
Szilha	FRF	1225	26	9	0	1190	0	0	0	0	9
-Szilha	FR	1150	22	9	0	1119	0	0	0	0	15
-Szilha	FR	1223	6	16	0	1200	0	0	1	0	17
-Szilha	FR	1265	3	22	0	1238	0	0	0	2	21
Vecseháza	FNF	1208	35	1137	22	0	0	0	2	12	0
-Vecseháza	FN	1130	51	997	42	7	17	0	0	16	0
-Vecseháza	FN	987	54	795	98	6	0	0	0	34	5
-Vecseház	FN	989	93	584	215	15	0	0	2	80	3
Zsábár	FRF	945	0	0	0	945	0	0	0	0	0
-Zsábár	FR	986	1	5	1	979	0	0	0	0	4
-Zsábár	FR	958	0	12	0	942	0	0	4	0	4
-Zsábár	FR	972	1	7	0	958	0	0	6	0	6
Lugosi járás	123	21084	777	3378	58	16037	530	1	45	258	58

KRASSÓ-SZÖRÉNY vármegye	OTE	osz	mag	nem	szl	rom	rut	hor	sze	egy	zsi
Bakamező	FRF	689	0	1	0	674	0	0	0	14	0
-Bakamező	FR	652	4	6	0	642	0	0	0	0	2
-Bakamező	FR	635	4	4	0	615	0	0	0	12	2
-Bakamező	FR	621	7	6	0	599	0	0	0	9	4
Batta	FRF	1629	75	41	0	1473	0	3	2	35	25
-Batta	FR	1480	28	30	0	1380	0	0	1	41	13
-Batta	FR	1524	23	14	1	1479	0	0	0	7	10
-Batta	FR	1444	16	22	1	1404	0	0	0	1	17
Bégaszentes	FRF	935	11	0	0	924	0	0	0	0	0
-Szintyest	FR	927	2	1	0	924	0	0	0	0	0
-Szintyest	FR	865	1	1	0	863	0	0	0	0	0
-Szintyest	FR	864	5	0	0	859	0	0	0	0	3
Bulcs	FRF	449	29	5	0	414	0	0	0	1	3
-Bulcs	FR	446	30	11	0	402	0	1	0	2	3
-Bulcs	FR	408	31	22	0	354	0	0	0	1	4
-Bulcs	FR	390	25	20	0	345	0	0	0	0	4
Bulza	FRF	577	14	0	0	563	0	0	0	0	0
-Bulza	FR	571	0	0	0	571	0	0	0	0	0
-Bulza	FR	657	0	4	0	653	0	0	0	0	0
-Bulza	FR	660	2	4	0	650	0	0	0	4	0
Bunya	FRF	790	38	0	0	749	0	0	3	0	0
-Románbunya	FR	724	1	2	0	718	0	0	3	0	0
-Román-Bunya	FR	701	1	2	0	683	0	0	3	12	2
-Bunya	FR	583	3	2	0	566	0	0	2	10	2
Bunyaszekszárd	FMF	250	240	0	2	5	0	0	3	0	5
-Bunyaszegszárd	FM	282	270	0	6	5	0	0	0	1	0
-Bunya-Szegszárd	FM	234	231	0	0	1	0	0	1	1	0
-Bunya-Szegzárd	FM	231	229	0	0	2	0	0	0	0	1
Czella	FRF	1354	61	3	0	1264	0	0	0	26	5
-Czella	FR	1266	33	24	0	1209	0	0	0	0	10
-Czella	FR	1259	6	16	0	1234	0	0	1	2	5
-Czella	FR	1123	15	13	0	1095	0	0	0	0	5
Dobosd	FRF	1054	10	0	0	1044	0	0	0	0	3
-Dubest	FR	936	10	2	0	924	0	0	0	0	2
-Dubest	FR	980	10	4	0	963	0	0	1	2	4
-Dubest	FR	899	0	3	0	895	0	0	0	1	2
Kápolnás	FRF	1602	55	18	5	1476	0	0	0	48	8
-Kápolnás	FR	1506	36	12	5	1450	0	0	0	3	9
-Kápolnás	FR	1518	27	3	0	1481	0	0	1	6	8
-Kápolnás	FR	1348	20	13	0	1311	0	0	0	4	4
Kaprevár	FRF	986	34	12	4	920	0	2	0	14	5
-Kapriora	FR	970	28	9	0	923	0	0	0	10	5
-Kapriora	FR	970	19	3	0	943	0	0	0	5	3
-Kapriora	FR	989	25	0	0	961	0	0	0	3	3
Laláncz	FRF	1291	9	14	0	1268	0	0	0	0	14
-Lalasincz	FR	1429	15	18	0	1396	0	0	0	0	19
-Lalasincz	FR	1415	13	25	0	1369	0	0	0	8	19

-Lalasincz	FR	1344	5	7	0	1255	0	0	0	77	18
Marosberkes	FRF	1494	66	9	0	1418	0	0	1	0	15
-Birkis	FR	1499	33	18	1	1447	0	0	0	0	11
-Birkis	FR	1464	20	20	1	1422	0	0	0	1	7
-Birkis	FR	1466	1	18	1	1446	0	0	0	0	9
Marosborosznok	FRF	982	13	6	0	951	0	0	0	12	2
-Bruznik	FR	970	1	19	0	950	0	0	0	0	4
-Bruznik	FR	969	5	11	0	953	0	0	0	0	4
-Bruznik	FR	962	4	8	0	950	0	0	0	0	0
Maroserdőd	FRF	548	3	0	0	545	0	0	0	0	0
-Padurány	FR	498	0	5	0	381	0	0	0	112	2
-Padurány	FR	397	0	0	0	397	0	0	0	0	1
-Padurány	FR	396	0	6	0	390	0	0	0	0	2
Marosgórós	FRF	398	0	2	0	375	0	0	0	21	0
-Gross	FR	396	4	0	0	382	0	0	0	10	0
-Gross	FR	453	0	0	0	453	0	0	0	0	0
-Gross	FR	392	4	2	0	386	0	0	0	0	0
Marosnagyvölgy	FRF	529	25	4	0	499	0	0	0	1	6
-Valemáre	FR	570	40	6	0	519	0	0	0	5	4
-Válemáre	FR	644	45	23	0	568	1	0	0	7	12
-Valeamare	FR	586	38	21	0	523	0	0	0	4	15
Marossziget	FRF	599	9	0	0	590	0	0	0	0	2
-Osztrov	FR	626	4	2	0	620	0	0	0	0	5
-Osztrov	FR	653	4	10	0	639	0	0	0	0	8
-Osztrov	FR	661	0	2	0	659	0	0	0	0	2
Pozsga	FRF	855	0	13	0	841	0	0	0	1	4
-Pozsoga	FR	797	6	8	0	779	0	0	0	4	5
-Pozsoga	FR	844	7	15	0	754	0	0	0	68	9
-Pozsoga	FR	715	1	21	0	693	0	0	0	0	10
Ráczszabadi	FRF	931	22	8	0	897	0	0	0	4	5
-Ohabaszerbászka	FR	866	15	7	0	843	0	0	1	0	5
-Ohaba-Szerbászka	FR	805	0	9	0	796	0	0	0	0	9
-Ohaba-Szerbaszka	FR	795	6	13	0	774	0	0	1	1	9
KRASSÓ-SZÖRÉNY vármegye	OTE	osz	mag	nem	szl	rom	rut	hor	sze	egy	zsi
Szabálcs	FRF	746	19	12	0	710	0	0	0	5	6
-Zabalcz	FR	730	29	18	0	683	0	0	0	0	8
-Zabalcs	FR	689	17	9	0	663	0	0	0	0	14
-Zábále	FR	774	2	18	0	730	0	0	0	24	9
Szádvörösmart	FRF	289	3	0	0	286	0	0	0	0	0
-Vörösmart	FR	279	0	1	0	278	0	0	0	0	0
-Vörösmart	FR	295	0	0	0	295	0	0	0	0	0
-Veresmart	FR	288	0	0	0	288	0	0	0	0	0
Szolcsva	FRF	705	7	1	0	697	0	0	0	0	5
-Szelcsova	FR	684	2	2	0	679	0	0	1	0	2
-Szelcsova	FR	734	0	4	0	730	0	0	0	0	4
-Szelcsova	FR	655	0	7	0	648	0	0	0	0	7
Temeres	FRF	886	0	0	0	886	0	0	0	0	0
-Temerest	FR	842	0	0	0	839	0	0	3	0	0
-Temerest	FR	872	0	2	0	870	0	0	0	0	0
-Temerest	FR	802	0	0	0	802	0	0	0	0	0
Topla	FRF	239	6	2	0	231	0	0	0	0	0
-Topla	FR	238	3	1	11	223	0	0	0	0	0
-Topla	FR	215	3	0	0	212	0	0	0	0	0
-Topla	FR	168	1	4	0	163	0	0	0	0	2
Marosi járás	108	20807	749	151	11	19700	0	5	9	182	113
Agadics	FRF	845	5	5	0	833	0	0	2	0	6
-Agadics	FR	896	2	8	0	884	0	0	1	1	9
-Agadics	FR	962	1	10	0	940	0	0	0	11	9
-Agadics	FR	1001	1	3	0	997	0	0	0	0	5
Bársonyfalva	FNF	386	14	354	9	0	0	0	1	8	0
/Nincs adata.	F/	0	0	0	0	0	0	0	0	0	0
Csiklóbánya	FRF	2001	15	101	0	1876	0	0	6	3	2
-Csiklovabánya	FR	2305	13	156	0	2130	0	0	1	5	2
-Csiklova-Bánya	FR	2160	6	162	0	1992	0	0	0	0	0
-Csiklova (Bánya-)	FR	2118	1	178	0	1939	0	0	0	0	0
Csiklófalu	FRF	3201	14	6	0	3164	0	0	2	15	3
-Románcsiklova	FR	3149	0	3	0	3145	0	0	1	0	0
-Román-Csiklova	FR	3086	0	8	0	3078	0	0	0	0	3
-Csiklova (Román-)	FR	3025	0	19	0	3004	0	0	2	0	3
Csudafalva	FRF	648	19	7	0	602	0	0	0	20	0
-Csudanovecz	FR	586	0	1	0	585	0	0	0	0	0
-Csudanovecz	FR	613	4	4	0	604	0	0	1	0	0
-Csudanovecz	FR	651	0	6	1	638	0	0	0	6	3
Dicsény	FRF	605	0	5	0	582	0	0	1	17	4
-Zsittin	FR	637	5	2	0	619	0	0	0	11	3
-Zsittin	FR	680	0	8	0	664	0	0	0	8	7
-Zsittin	FR	722	5	9	0	699	0	0	0	9	4
Forotik	FRF	1482	25	56	6	1343	0	0	0	52	6
-Forotik	FR	1682	35	357	0	1248	0	0	0	42	3

-Forotik	FR	1619	14	293	0	1305	0	0	1	6	7
-Forotik	FR	1434	5	193	3	1206	0	0	0	27	9
Galonya	FRF	613	3	0	0	603	0	0	0	7	0
-Kalina	FR	649	1	0	0	648	0	0	0	0	0
-Kalina	FR	641	0	0	3	638	0	0	0	0	0
-Kalina	FR	684	0	0	0	684	0	0	0	0	0
Gerőcz	FRF	1745	5	14	0	1659	0	0	2	65	3
-Greovácz	FR	1585	1	22	0	1546	0	0	0	16	6
-Greovácz	FR	1688	2	12	0	1674	0	0	0	0	7
-Greovácz	FR	1768	0	17	0	1750	0	0	1	0	13
Kákófalva	FRF	1972	40	152	2	1762	0	3	4	9	14
-Kakova	FR	1917	18	130	0	1741	0	0	3	25	17
-Kákova	FR	1842	19	108	1	1691	0	0	7	16	9
-Kakova	FR	1904	20	91	2	1769	0	0	4	18	25
Karasszentgyörgy	FRF	738	4	2	0	732	0	0	0	0	0
-Zsurzsova	FR	773	0	0	0	773	0	0	0	0	0
-Zsurzsova	FR	802	0	4	0	798	0	0	0	0	4
-Zsurzsova	FR	881	0	3	0	865	0	0	0	13	2
Kernyécsa	FRF	1084	19	35	0	1010	0	0	5	15	7
-Kernyécsa	FR	1088	3	24	0	1030	0	0	26	5	8
-Kernyécsa	FR	1143	6	38	0	1055	0	16	11	17	12
-Kernécsa	FR	1088	1	13	0	1063	0	0	8	3	6
Kistikvány	FRF	1408	5	21	0	1377	0	0	0	5	4
-Kistikvány	FR	1511	0	16	1	1494	0	0	0	0	7
-Kis-Tikvány	FR	1489	0	0	0	1489	0	0	0	0	0
-Tikvány (Kis-)	FR	1573	0	20	0	1553	0	0	0	0	12
Komornok	FRF	1553	48	77	0	1340	0	0	40	48	0
-Komoristye	FR	1472	30	54	0	1351	0	0	16	21	6
-Komoristye	FR	1372	20	47	7	1277	0	0	7	14	0
-Komoristye	FR	1289	4	21	0	1257	0	0	6	1	8
Krassóborostyán	FRF	1711	12	3	0	1653	0	0	1	42	6
-Brostyán	FR	1728	1	14	0	1712	0	0	0	1	11
-Brostyán	FR	1812	0	10	1	1801	0	0	0	0	8
-Brostyán	FR	1812	3	4	0	1804	0	0	1	0	6
KRASSÓ-SZÖRÉNY vármegye	OTE	osz	mag	nem	szl	rom	rut	hor	sze	egy	zsi
Krassószékás	FRF	1508	8	27	3	1437	0	0	0	33	0
-Székás	FR	1512	1	24	5	1479	0	0	1	2	0
-Székás	FR	1478	1	32	0	1423	0	0	0	22	2
-Székás	FR	1652	5	14	0	1622	0	0	0	11	0
Majdán	FRF	1215	20	12	0	1091	0	42	16	34	0
-Majdán	FR	1265	7	18	0	1226	0	0	2	12	4
-Majdán	FR	1247	3	30	0	1208	0	0	0	6	3
-Majdán	FR	1261	1	19	0	1236	0	0	0	5	3
Nagytikvány	FRF	1684	6	46	0	1589	0	0	1	42	0
-Nagytikvany	FR	1832	13	36	1	1761	0	0	2	19	0
-Nagy-Tikvány	FR	1871	2	31	0	1834	0	0	0	4	3
-Tikvány (Nagy-)	FR	1844	2	25	1	1809	0	0	0	7	4
Oraviczabánya	FNF	4079	515	2084	7	1333	0	5	88	47	101
-Oraviczabánya	FN	4314	418	2274	19	1487	0	6	58	52	107
-Oraviczabánya	FN	4115	252	2318	29	1409	0	0	70	37	56
-Oraviczabánya	FN	4250	201	2314	23	1545	0	0	92	75	53
Oraviczafalu	FRF	2836	367	585	7	1682	1	2	82	110	81
-Románoravicza	FR	2542	266	513	11	1658	0	0	65	29	83
-Román-Oravicza	FR	2237	63	495	4	1664	1	1	6	3	63
-Oravicza (Román-)	FR	2252	59	455	7	1680	1	0	15	35	54
Rakitó	FRF	958	7	8	0	942	0	0	1	0	1
-Rakitova	FR	974	1	5	0	965	0	0	2	1	0
-Rakitova	FR	1035	0	0	0	1035	0	0	0	0	0
-Rakittova	FR	975	0	0	0	975	0	0	0	0	0
Stájerlakanina	FNF	12336	705	8837	564	1280	85	7	58	800	52
-Stájerlakanina	FN	13723	505	9105	1058	1026	110	0	37	1882	54
-Steyerlak-Anina	FN	12144	389	7397	1553	425	102	9	35	2234	28
-Steyerlak és Anina	FN	9239	216	5185	1799	255	0	0	6	1778	6
Oravicabányai járás	135	44608	1856	12437	598	27890	86	59	310	1372	29
Bélajablánc	FRF	1953	46	17	0	1864	0	7	2	17	0
-Jablanicza	FR	1829	21	10	0	1795	0	0	1	2	0
-Jablanicza	FR	1822	11	18	7	1781	0	0	1	4	0
-Jablanicza	FR	1741	13	20	0	1705	0	0	0	3	0
Bolvásvölgy	FRF	1303	2	8	0	1284	0	0	0	9	0
-Valeabolvasnicza	FR	1262	1	16	0	1245	0	0	0	0	6
-Valea-Bolvasnicza	FR	1130	0	6	0	1117	0	0	0	7	7
-Bolvasnicza	FR	1055	0	6	0	1049	0	0	0	0	2
Börzény	FRF	551	19	76	0	454	0	0	1	1	0
-Börza	FR	455	9	52	0	393	0	0	0	1	0
-Börza	FR	342	2	17	0	321	0	0	0	2	0
-Borza	FR	248	8	18	0	221	0	0	0	1	0
Csernabesenyő	FRF	702	9	19	0	642	0	11	3	18	0
-Pecsenyeska	FR	676	1	15	0	644	0	0	0	16	0
-Pecsenyeska	FR	608	17	0	0	591	0	0	0	0	0

-Pecseneska	FR	578	1	17	0	540	0	0	0	20	2
Csernahéviz	FRF	2120	50	125	1	1873	0	0	3	68	0
-Toplecz	FR	1748	51	99	1	1572	3	0	1	21	4
-Toplecz	FR	1581	19	72	2	1480	2	0	0	6	3
-Toplecz	FR	1404	20	31	0	1344	0	0	3	6	0
Dunaorbágy	FRF	1228	21	16	1	1130	0	0	4	56	3
-Jeselnicza	FR	1062	6	25	0	999	0	3	11	18	5
-Jeselnicza	FR	930	1	45	0	850	0	3	4	27	4
-Jeselnicza	FR	870	7	45	0	799	0	0	0	19	5
Dunatölgyes	FRF	504	4	1	0	493	0	0	2	4	0
-Dubova	FR	476	0	0	0	473	0	0	3	0	0
-Dubova	FR	416	1	1	0	411	0	0	2	1	0
-Dubova	FR	391	9	10	0	356	0	0	0	16	0
Ekés	FRF	1295	13	2	0	1279	0	0	1	0	3
-Plugova	FR	1192	3	1	0	1180	0	0	0	8	0
-Plugova	FR	1057	1	1	0	1055	0	0	0	0	0
-Plugova	FR	948	0	0	0	946	0	0	0	2	0
Golbor	FRF	685	0	0	0	685	0	0	0	0	0
-Globureu	FR	665	0	0	0	664	0	0	0	1	0
-Globuren	FR	668	0	0	0	668	0	0	0	0	0
-Globureu	FR	633	1	0	0	632	0	0	0	0	0
Herkulesfürdő	FmF	517	200	116	1	168	0	8	15	9	9
-Herkulesfürdő	Fn	424	111	155	0	138	0	0	2	18	10
-Herkulesfürdő	FN	369	69	187	2	84	0	0	10	17	14
-Herkulesfürdő	FN	336	63	176	3	77	0	0	5	12	18
Kiskirálymező	FRF	861	0	0	0	861	0	0	0	0	0
-Globukrajova	FR	778	0	0	0	774	0	0	0	4	0
-Globukrajova	FR	821	0	0	1	812	0	0	0	8	0
-Globukrajova	FR	739	0	0	0	739	0	0	0	0	0
Koromnok	FRF	266	0	4	0	258	0	0	0	4	0
-Koramnik	FR	237	1	1	0	235	0	0	0	0	0
-Koramnik	FR	231	0	0	0	224	0	0	0	7	0
-Koramnik	FR	209	1	5	0	203	0	0	0	0	0

KRASSÓ-SZÖRÉNY vármegye	OTE	osz	mag	nem	szl	rom	rut	hor	sze	egy	zsi
Mehádia	FRF	2504	132	205	4	2071	1	26	30	35	26
-Mehádia	FR	2497	95	345	2	1993	0	1	20	41	49
-Mehádia	FR	2480	42	245	4	2158	0	0	9	22	43
-Mehádia	FR	2097	25	214	1	1843	0	0	4	10	17
Nagyzsupány	FRF	1656	60	129	0	1394	0	1	9	63	14
-Ó- és Újzsupanek	FR	1732	251	240	3	981	0	1	17	239	21
-Ó- és Uj-Zsupanek	FR	1418	209	237	6	900	0	0	6	60	23
+Zsupanek (Ó-)	FR	267	7	12	0	241	0	0	3	4	0
+Zsupanek (Uj-)	FR	816	71	169	8	476	2	0	9	81	7
Naszádos	FRF	482	18	10	0	436	0	1	9	8	0
-Plasievicza	FR	457	9	11	0	398	0	1	1	37	2
-Plavisevicza	FR	382	2	2	0	357	0	0	12	9	1
-Plavisevicza	FR	347	4	2	0	338	0	0	0	3	1
Orsova	FnF	5795	1870	2015	43	1360	0	22	262	223	253
-Orsova	Fn	4610	1207	1835	36	1165	1	10	180	176	208
-Orsova	Fn	3564	714	1472	16	985	0	15	140	222	0
-Orsova	Fn	3381	514	1432	24	1003	0	0	159	249	131
Óasszonyrét	FRF	854	25	8	0	800	0	0	2	19	4
-Óogradena	FR	812	6	9	1	776	0	2	3	15	3
-Ó-Ogradena	FR	747	5	10	0	727	0	0	4	1	191
-Ogradina (Ó-)	FR	833	24	36	17	675	1	0	7	73	7
Petnek	FRF	1238	9	2	0	1209	0	0	0	18	7
-Petnik	FR	1154	11	3	0	1140	0	0	0	0	2
-Petnik	FR	1059	0	7	0	1051	0	0	0	1	3
-Pettnik	FR	943	0	12	0	930	0	0	0	1	7
Szinicze	FSF	1448	42	9	0	22	0	13	1344	18	1
-Szvinicza	FS	1419	26	7	1	33	0	3	1291	58	1
-Szvinicza	FS	1413	84	65	3	30	0	1	1187	43	76
-Szvinicza	FS	1188	11	19	0	41	0	0	1107	10	0
Tiszafa	FEF	848	31	33	0	100	0	0	2	682	9
-Eibenthal	FE	720	10	41	4	22	0	2	2	639	2
-Eibenthal	FE	597	3	58	3	1	0	0	1	531	0
-Eibenthal	FE	552	0	27	4	1	0	0	2	518	0
Tiszócza	FRF	301	1	1	0	274	0	0	17	8	0
-Tiszovicza	FR	271	0	0	0	256	0	0	13	2	0
-Tiszovicza	FR	249	2	3	0	228	0	0	13	3	6
-Tissovicza	FR	183	0	0	0	183	0	0	0	0	0
Tuffás	FRF	889	72	81	6	704	0	0	1	25	15
-Tuffier	FR	665	31	52	0	581	0	0	0	1	17
-Tuffier	FR	551	14	30	0	507	0	0	0	0	1
-Tuffier	FR	461	13	19	0	426	0	0	0	3	0
Újasszonyrét	FEF	237	5	7	0	59	0	12	0	154	5
-Újogradena	FE	259	0	9	0	46	0	14	1	189	5
-Uj-Ogradena	FE	189	1	14	0	29	0	5	1	139	5

-Ogradina (Uj-)	FE	145	3	12	0	11	0	0	3	116	0
Orsovai járás	136	28237	2629	2884	56	19420	1	101	1707	1439	349
Alsózorlencz	FRF	3009	26	88	1	2803	2	0	0	89	16
-Nagyzorlencz	FR	2902	31	60	1	2756	0	0	0	54	26
-Nagy-Zorlencz	FR	2678	12	64	0	2578	0	0	0	24	26
-Zorlencz (Nagy-)	FR	2446	10	28	3	2398	0	0	1	6	22
Apádia	FRF	940	0	1	0	939	0	0	0	0	0
-Apádia	FR	896	0	1	0	886	0	0	2	7	0
-Apádia	FR	905	1	5	0	892	0	0	2	5	2
-Apadia	FR	874	0	4	0	870	0	0	0	0	7
Delényes	FRF	1156	6	42	0	1106	0	0	0	2	7
-Delinyest	FR	1082	9	23	0	1027	0	0	0	23	10
-Delinyest	FR	1027	8	27	0	986	0	0	2	4	13
-Delinyest	FR	952	0	16	0	936	0	0	0	0	4
Domány	FRF	1192	30	411	3	675	0	0	2	71	19
-Domán	FR	1000	29	163	7	667	0	1	3	130	7
-Domán	FR	785	12	94	0	565	2	0	0	112	4
-Domán	FR	877	24	58	9	726	0	0	0	60	0
Ezeres	FRF	1558	11	10	1	1498	0	0	0	38	7
-Ezeres	FR	1556	3	21	0	1506	2	0	0	24	15
-Ezeres	FR	1661	0	22	0	1608	0	0	2	29	13
-Ezeres	FR	1649	4	18	0	1624	0	0	1	2	5
Ferenczfalva	FRF	2197	42	878	0	1256	0	1	1	19	0
-Ferenczfalva	FR	2481	47	1054	2	1301	0	1	3	73	0
-Ferenczfalva	FR	2383	13	1044	5	1196	1	7	5	112	2
-Franzdorf	FR	2154	23	891	0	1096	0	0	44	100	21
Gerlistye	FRF	1632	21	15	0	1593	0	0	2	1	3
-Gerlistye	FR	1692	2	14	0	1657	0	1	4	14	8
-Gerlistye	FR	1842	11	23	1	1794	0	0	0	13	11
-Gerlistye	FR	1821	0	20	0	1801	0	0	0	0	5
Gorony	FRF	809	1	15	0	788	0	0	4	1	0
-Goruja	FR	878	0	14	0	856	0	0	0	8	0
-Gornja	FR	946	2	10	1	922	0	5	0	6	4
-Goruja	FR	1042	3	9	1	1025	0	0	2	2	0

KRASSÓ-SZÖRÉNY vármegye	OTE	osz	mag	nem	szl	rom	rut	hor	sze	egy	zsi
Kemenczeszék	FrF	1407	43	574	6	615	0	0	4	165	3
-Kuptoreszekul	Fn	1545	85	696	21	572	0	0	0	171	12
-Kuptore-Szekul	Fn	1601	82	610	304	549	0	0	0	56	5
-Kuptore és Székul	Fr	1249	67	326	85	525	0	0	0	246	0
Kengyeltó	FEF	746	3	2	1	1	0	1	0	738	0
-Rafnik	FE	792	0	3	2	0	0	0	0	787	2
-Rafnik	FH	715	2	1	0	3	0	698	0	11	0
-Raffnik	FS	809	2	8	0	3	0	0	783	13	0
Kiskrassó	FEF	854	19	39	3	7	0	0	0	786	0
-Lupák	FE	878	8	41	2	16	0	0	1	810	0
-Lupák	FE	861	7	42	4	12	0	1	0	795	0
-Lupák	FS	799	9	23	1	10	0	0	747	9	0
Kisszabadi	FRF	345	0	0	0	336	0	0	0	9	0
-Ohábicza	FR	340	0	0	0	336	0	0	0	4	0
-Ohábicza	FR	333	0	1	0	332	0	0	0	0	1
-Ohabica	FR	339	0	2	0	337	0	0	0	0	2
Kölnök	FRF	2200	22	28	1	2065	0	0	1	83	4
-Kölnik	FR	2109	4	25	1	2014	0	0	3	62	4
-Kölnik	FR	1982	5	19	0	1923	0	0	2	33	7
-Kölnik	FR	1922	5	19	2	1868	0	0	2	26	13
Krassóalmás	FEF	396	1	7	0	2	0	0	0	386	0
-Jabalcsa	FE	422	2	5	0	8	0	0	0	407	0
-Jabalcsa	FH	517	1	25	1	175	0	309	0	6	0
-Jabalcsa	FS	501	2	10	1	24	0	0	454	10	0
Krassócser	FRF	880	2	14	0	770	0	0	0	94	0
-Czerova	FR	834	2	12	0	759	0	0	1	60	0
-Czerova	FR	751	0	0	0	751	0	0	0	0	0
-Czerova	FR	746	1	7	0	738	0	0	0	0	7
Krassócsörgő	FEF	1199	3	3	0	8	0	0	0	1185	2
-Klokotics	FE	1192	6	15	4	19	0	1	1	1146	5
-Klokotics	FE	1162	3	19	0	17	0	0	0	1123	5
-Klokotics	FT	1134	1	18	1093	22	0	0	0	0	3
Krassóvár	FEF	3195	40	116	9	50	0	3	3	2974	9
-Krassova	FE	3353	36	102	24	57	4	5	6	3119	14
-Krassova	FH	3335	19	79	6	22	1	3150	3	55	5
-Krassova	FS	3486	17	84	7	62	0	0	3286	30	7
Monyó	FRF	562	4	9	0	544	0	0	5	0	0
-Monio	FR	563	3	1	3	542	0	0	0	14	0
-Monio	FR	510	0	2	2	506	0	0	0	0	0
-Monio	FR	457	0	4	0	453	0	0	0	0	1
Nermed	FEF	673	0	11	0	0	0	0	0	662	4
-Nermet	FE	745	4	3	0	0	0	0	0	738	3
-Nermet	FH	685	0	5	0	0	0	676	0	4	4

-Nermeth	FS	666	0	1	0	1	0	0	630	34	0
Perlő	FRF	1337	10	86	1	1152	0	0	0	88	7
-Prebul	FR	1211	11	78	0	1120	0	0	0	2	17
-Prebul	FR	1084	0	67	0	975	0	0	0	42	6
-Prebul	FR	1067	0	56	6	1004	0	0	0	1	12
Resiczabánya	FNF	17384	2713	9435	549	3796	41	20	148	682	457
-Resiczabánya	FN	11770	1067	7339	617	1840	93	11	51	752	162
-Resiczabánya	FN	10164	715	6344	895	1419	27	3	22	739	98
-Resicza (Német-)	FN	7915	464	4784	771	1164	27	0	17	688	49
Szócsán	FRF	1175	4	16	0	1113	0	0	0	42	4
-Szocsán	FR	1143	3	13	0	1087	0	2	0	38	6
-Szocseny	FR	1098	1	16	0	1062	0	0	0	19	11
-Szocsán	FR	1044	1	14	0	1029	0	0	0	0	7
Tornó	FRF	3549	22	14	0	3417	0	0	1	95	16
-Tirnova	FR	3269	6	21	0	3181	3	0	0	58	14
-Tirnova	FR	2972	0	20	1	2923	0	0	1	27	11
-Tirnova	FR	2737	0	20	0	2716	0	0	0	1	11
Váldény	FRF	1061	0	1	0	1047	0	0	0	13	0
-Valeadény	FR	1035	0	0	0	1027	0	0	0	8	0
-Valeadén	FR	976	0	5	0	936	0	0	0	35	0
-Valeadény	FR	899	0	9	0	877	0	0	0	13	9
Vizes	FEF	478	8	4	0	2	0	0	0	464	2
-Vodnik	FE	461	0	4	0	1	0	0	0	456	3
-Vodnik	FE	462	0	1	0	0	0	3	0	458	0
-Vodnik	FS	469	0	7	0	0	0	0	454	8	0
Resicabányai járás	123	49934	3031	11819	575	25583	43	25	171	8687	56

Alsógörbed	FRF	510	4	5	0	501	0	0	0	0	3
-Krivina	FR	509	2	4	0	503	0	0	0	0	3
-Krivina	FR	451	0	5	0	446	0	0	0	0	1
-Krivina	FR	433	0	4	1	424	0	0	0	4	4
Cserestemes	FrF	932	5	12	0	448	102	0	0	365	2
-Cserestemes	FR	521	8	4	0	436	0	0	1	72	6
-Cserestemes	FR	629	9	0	0	401	0	0	6	213	0
-Cserestemes	FR	428	7	27	0	391	0	0	3	0	1

KRASSÓ-SZÖRÉNY vármegye	OTE	osz	mag	nem	szl	rom	rut	hor	sze	egy	zsi
Csukás	FNF	941	14	907	3	7	0	0	1	9	2
-Csukás	FN	957	71	858	1	8	0	0	1	18	24
-Ebendorf	FN	813	40	717	2	35	0	0	0	19	11
-Ebendorf	FN	783	77	676	0	2	0	0	0	28	8
Felsőzorlencz	FRF	587	0	0	0	585	0	0	2	0	0
-Kiszorlencz	FR	596	20	4	0	571	0	0	1	0	0
-Kis-Zorlencz	FR	567	0	0	0	542	0	0	0	25	0
-Zorlencz (Kis-)	FR	523	7	0	0	516	0	0	0	0	7
Gavosdia	FRF	1492	206	111	14	1156	0	0	2	3	5
-Gavosdia	FR	1503	247	134	5	1106	0	0	7	4	9
-Gavosdia	FR	1313	113	127	0	1066	0	0	3	4	7
-Gavosdia és Fülöpháza	FR	1266	115	137	1	998	0	0	12	3	7
Gyepesfalu	FRF	712	24	12	0	675	0	0	0	1	0
-Priszaka	FR	875	14	19	0	839	0	0	1	2	0
-Priszaka	FR	606	8	8	0	590	0	0	0	0	0
-Priszáka	FR	684	8	34	2	635	0	0	0	5	6
Gyulatelep	FNF	419	18	389	1	8	0	0	3	0	0
<Szilváshely része volt.	FN	0	0	0	0	0	0	0	0	0	0
Harmad	FRF	396	1	0	0	395	0	0	0	0	0
-Harmadia	FR	370	1	2	0	367	0	0	0	0	2
-Harmadia	FR	324	0	0	0	324	0	0	0	0	0
-Harmadia	FR	332	2	1	0	329	0	0	0	0	3
Istvánhegy	FUF	251	16	11	0	19	202	0	0	3	0
-Istvánhegy	FR	71	2	16	0	49	0	2	0	2	0
-Istvánhegy	Fr	33	1	14	4	14	0	0	0	0	2
-Istvánhegy	Fn	58	13	25	9	10	0	0	0	1	0
Kavarán	FRF	862	38	49	2	772	0	0	0	1	10
-Kavaran	FR	806	20	62	1	723	0	0	0	0	21
-Kavaran	FR	720	29	37	2	651	0	0	0	1	9
-Kavarán	FR	617	5	21	0	589	0	0	0	2	4
Krassóbarlang	FRF	596	3	6	0	586	0	0	0	1	4
-Pestyere	FR	626	5	14	1	570	0	36	0	0	13
-Pestyere	FR	581	7	19	0	553	0	0	1	1	11
-Pestyere	FR	531	4	14	0	512	0	0	1	0	3
Krassógombás	FRF	2004	46	34	2	1029	893	0	0	0	9
-Zgribest	FR	1107	78	48	10	971	0	0	0	0	14
-Zgribest	FR	1050	13	27	93	913	0	0	2	2	6
-Zgribest	FR	908	15	9	0	878	0	0	6	0	5
Kricsó	FRF	1076	12	12	0	980	72	0	0	0	3
-Kricsova	FR	992	8	7	0	973	0	0	4	0	5
-Kricsova	FR	950	32	14	0	897	0	0	6	1	3
-Kricsova	FR	948	20	31	0	893	0	0	0	4	14

Lugoshely	FRF	1416	75	39	1	1295	0	0	6	0	0
-Lugoshely	FR	1352	15	34	0	1289	0	0	11	3	5
-Lugoshely	FR	1313	8	53	6	1246	0	0	0	0	8
-Lugoshely	FR	1201	15	60	0	1122	0	0	3	1	5
Mácsova	FRF	852	16	11	0	617	0	0	1	207	0
-Macsova	FR	628	14	11	0	598	0	0	2	3	0
-Macsova	FR	580	8	13	0	550	0	0	0	9	0
-Macsova	FR	566	14	15	0	537	0	0	0	0	8
Mutnokszabadja	FRF	1125	22	15	1	821	266	0	0	0	10
-Ohabamutnik	FR	925	25	15	1	882	0	0	0	2	7
-Ohaba-Mutnik	FR	877	4	26	5	834	0	0	7	1	4
-Mutnik (Ohába-)	FR	852	17	5	1	825	0	0	3	1	4
Nadrág	FNF	1913	145	969	156	552	0	11	4	76	1
-Nadrág	Fn	2150	76	1067	149	731	2	26	3	96	1
-Nadrag	Fn	1726	94	796	213	445	0	0	2	176	1
-Nadrág	Fn	1519	63	606	301	399	0	0	1	149	5
Nagymutnok	FRF	959	83	9	0	854	0	0	4	9	8
-Nagymutnik	FR	921	39	49	0	822	0	0	0	11	5
-Nagy-Mutnik	FR	901	7	23	0	864	0	0	0	7	0
-Mutnik (Nagy-)	FR	906	30	29	2	844	0	0	0	1	5
Ökörpatak	FRF	889	48	15	0	810	0	7	2	7	7
-Valeaboul	FR	838	12	2	0	824	0	0	0	0	0
-Valeaboul	FR	827	11	10	0	786	0	0	0	20	0
-Valiaboul	FR	811	14	9	1	782	0	0	2	3	1
Rugyinócz	FRF	369	0	2	0	367	0	0	0	0	0
-Ruzsinosz	FR	399	0	2	0	392	0	0	0	5	0
-Ruzsinosz	FR	381	0	2	0	379	0	0	0	0	0
-Ruzsinosz	FR	351	2	0	0	348	0	0	1	0	0
Ruzs	FRF	931	6	0	0	921	0	0	0	4	1
-Ruzs	FR	932	7	0	0	925	0	0	0	0	0
-Ruzs	FR	928	5	13	0	909	0	0	0	1	6
-Ruzs	FR	898	8	4	0	875	0	0	0	11	0
Szákul	FRF	1356	179	125	2	1044	0	0	4	2	5
-Szákul	FR	1198	70	115	3	1010	0	0	0	0	7
-Szákul	FR	1035	42	66	3	923	0	0	0	1	13
-Szákul	FR	1001	65	72	0	863	0	0	0	1	14

KRASSÓ-SZÖRÉNY vármegye	OTE	osz	mag	nem	szl	rom	rut	hor	sze	egy	zsi
Szendelak	FRF	235	16	18	0	201	0	0	0	0	0
-Szendelakmagur	FR	432	37	28	0	223	0	0	0	144	0
-Szendelak	FM	80	52	24	0	3	0	0	0	1	0
-Magur és Szendelak	FR	333	81	32	1	217	0	0	0	2	0
Szilváshely	FRF	690	0	7	41	639	3	0	0	0	3
-Szilváshely	FR	1003	5	333	43	622	0	0	0	0	2
-Szilváshely	FR	631	2	7	35	586	0	0	1	0	5
-Szilváshely	FR	595	1	10	28	549	0	0	0	7	8
Tápia	FRF	513	4	10	0	499	0	0	0	0	0
-Tapia	FR	558	6	3	0	478	0	0	0	71	0
-Tapia	FR	442	3	8	3	428	0	0	0	0	0
-Tápia	FR	437	3	7	1	426	0	0	0	0	0
Tinkova	FRF	793	6	7	3	770	0	0	1	6	0
-Tinkova	FR	748	6	6	0	734	0	0	0	2	0
-Tinkova	FR	671	2	0	3	591	0	0	0	75	0
-Tinkova	FR	693	0	0	0	683	0	0	0	10	0
Zaguzsén	FRF	584	43	19	5	506	0	0	9	2	0
-Zaguzsen	FR	566	38	25	3	494	0	0	0	6	1
-Zaguzsen	FR	535	14	22	1	496	0	0	0	2	2
-Zagruzsen	FR	632	37	30	0	520	0	0	0	45	7
Zséna	FRF	659	80	29	1	547	0	0	2	0	10
-Zséna	FR	587	44	20	0	490	0	0	24	9	3
-Zséna	FR	587	54	12	0	513	0	0	0	8	3
-Zséna	FR	529	35	23	0	460	0	0	0	11	0
Zsidóvár	FRF	1310	12	9	0	1231	55	0	0	3	1
-Zsidovár	FR	1405	49	128	2	1199	0	0	0	27	6
-Zsidovár	FR	1193	9	25	6	1083	1	0	3	66	4
-Zsidóvár	FR	1088	5	31	3	1039	0	0	2	8	8
Zsuppa	FRF	543	71	32	0	407	0	8	0	25	0
-Zsuppa	FR	519	51	23	1	414	0	16	3	11	0
-Zsuppa	FR	448	49	19	0	356	0	0	0	24	0
-Zsuppa	FR	437	43	19	0	361	0	0	2	12	0
Temesi járás	124	25915	1193	2864	232	19242	1593	26	41	724	84

Bogoltény	FRF	1856	6	1	0	1848	0	0	1	0	1
-Bogoltin	FR	1780	0	0	0	1780	0	0	0	0	0
-Bogoltin	FR	1867	0	3	0	1864	0	0	0	0	3
-Bogoltin	FR	1828	7	3	0	1818	0	0	0	0	10
Domásnya	FRF	2126	29	12	0	2055	0	0	2	28	3
-Domasnia	FR	2072	2	30	0	2036	0	0	0	4	15
-Domasnia	FR	2043	0	10	0	2033	0	0	0	0	5

-Domásnia	FR	2186	3	17	0	2154	0	0	0	12	12
Fényes	FRF	1039	22	25	0	982	9	1	0	0	25
-Fényes	FR	907	0	1	0	906	0	0	0	0	1
-Fényes	FR	881	10	17	1	847	0	0	0	6	11
-Fényes	FR	909	1	26	0	881	0	0	1	0	4
Illópatak	FRF	1181	1	1	0	1171	0	0	0	8	0
-Illova	FR	1060	0	0	0	1060	0	0	0	0	0
-Illova	FR	1101	0	0	0	1101	0	0	0	0	0
-Illova	FR	1034	0	4	0	1030	0	0	0	0	4
Kismiháld	FRF	2290	20	8	0	2247	0	0	1	14	1
-Medadika	FR	2181	13	8	0	2126	0	0	0	34	6
-Mehadika	FR	2032	0	2	0	2030	0	0	0	0	2
-Mehadika	FR	2022	0	5	0	2014	0	0	3	0	0
Körtvélypatak	FRF	685	11	0	0	658	0	0	0	16	0
-Krusovecz	FR	615	0	0	0	614	0	0	1	0	0
-Krusovecz	FR	551	0	0	0	551	0	0	0	0	0
-Krusovecz	FR	578	1	4	0	573	0	0	0	0	0
Kuptorja	FRF	997	10	0	0	978	0	0	0	9	0
-Kuptoria	FR	916	1	0	0	915	0	0	0	0	0
-Kuptoria	FR	684	0	0	0	684	0	0	0	0	0
-Kuptoria	FR	819	0	0	0	819	0	0	0	0	0
Nagylankás	FRF	1300	2	6	0	1268	0	0	1	23	4
-Lunkavicza	FR	1321	0	6	0	1308	0	0	0	7	4
-Lunkavicza	FR	1213	1	6	0	1194	0	0	0	12	6
-Lunkavicza	FR	1184	0	6	0	1178	0	0	0	0	5
Ószagyva	FNF	636	23	606	0	6	0	0	0	1	6
-Ószadova	FN	589	8	542	4	20	0	0	0	15	5
-Ó-Szadova	FN	453	0	427	0	15	0	0	0	11	0
-Szadova (Ó-)	FN	494	8	447	0	23	0	0	0	16	8
Örményes	FRF	3014	42	62	1	2871	0	0	2	36	13
-Örményes	FR	2598	6	39	1	2529	0	0	2	21	8
-Örményes	FR	2343	15	41	1	2258	0	0	2	26	18
-Armoenisch	FR	2133	23	39	1	2060	0	0	0	10	25
Ruszka	FRF	1472	7	8	2	1450	0	0	0	5	4
-Ruszka	FR	1598	11	6	0	1579	0	0	1	1	6
-Ruszka	FR	1562	7	4	0	1551	0	0	0	0	4
-Ruszka	FR	1430	0	8	0	1422	0	0	0	0	3

KRASSÓ-SZÖRÉNY vármegye	OTE	osz	mag	nem	szl	rom	rut	hor	sze	egy	zsi
Somfa	FRF	1499	19	9	0	1448	0	4	4	15	0
-Kornya	FR	1543	25	22	1	1494	0	0	0	1	0
-Kornya	FR	1586	8	10	0	1555	0	0	0	13	0
-Kornija	FR	1525	8	8	0	1509	0	0	0	0	0
Somosréve	FRF	4249	35	12	0	4201	0	0	1	0	4
-Kornyaréva	FR	4499	31	5	0	4456	0	0	1	6	8
-Kornyaréva	FR	4386	4	15	0	4365	0	0	0	2	9
-Kornyaréva	FR	4056	6	11	0	4039	0	0	0	0	11
Szörénykanizsa	FRF	491	0	0	0	491	0	0	0	0	0
-Kanicsa	FR	474	0	0	0	474	0	0	0	0	0
-Kanicsa	FR	485	0	0	0	485	0	0	0	0	0
-Kanizsa	FR	511	0	0	0	511	0	0	0	0	1
Szörényordas	FNF	961	5	956	0	0	0	0	0	0	0
-Wolfsberg	FN	882	10	861	0	11	0	0	0	0	0
-Wolfsberg	FN	753	0	749	1	1	0	0	0	2	0
-Wolfsberg	FN	716	0	715	0	0	0	0	0	1	0
Temesfő	FNF	1045	8	1033	0	1	0	0	0	3	0
-Weidenthal	FN	937	1	935	0	1	0	0	0	0	0
-Weidenthal	FN	847	0	843	0	2	0	0	0	2	0
-Weidenthal	FN	804	1	800	0	3	0	0	0	0	0
Temesszlatina	FRF	2222	62	168	0	1990	0	0	1	1	15
-Temesszlatina	FR	2115	49	169	1	1885	0	0	5	6	11
-Temes-Szlatina	FR	1791	24	60	0	1684	0	1	0	22	4
-Temes-Szlatina	FR	1686	22	16	0	1644	0	0	0	4	0
Teregova	FRF	3539	134	120	2	3244	0	1	0	38	17
-Teregova	FR	3156	107	113	2	2920	0	1	13	0	14
-Teregova	FR	2966	53	114	1	2657	0	1	2	138	5
-Teregova	FR	2937	26	107	5	2776	0	0	4	19	14
Újszagyva	FRF	543	0	0	0	541	0	0	0	2	0
-Újszadova	FR	533	0	0	0	533	0	0	0	0	0
-Uj-Szadova	FR	515	0	0	0	515	0	0	0	0	0
-Szadova (Uj-)	FR	490	0	0	0	490	0	0	0	0	0
Verend	FRF	2037	0	5	0	2011	0	0	0	21	5
-Verendin	FR	1941	1	0	0	1921	0	0	0	19	0
-Verendin	FR	1780	0	0	0	1768	0	0	2	10	0
-Verendin	FR	1593	0	0	0	1593	0	0	0	0	0
Teregovai járás	136	33182	436	3032	5	29461	9	6	13	220	98
Alsólupkó	FSF	1638	5	20	0	296	0	0	1184	133	2
-Dolnyalyubkova	FS	1561	4	23	0	246	0	0	1204	84	2

-Ljupkova-Dolnja	FS	1402	1	11	0	549	0	0	819	22	0
-Lyubkova (Dolnja-)	FS	1178	0	8	0	488	0	0	675	7	0
Alsópozsgás	FRF	908	0	0	0	859	0	0	9	40	0
-Románpozsezsena	FR	782	2	3	0	765	0	0	10	2	3
-Román-Pozsezsena	FR	615	0	0	0	610	0	0	5	0	0
-Pozsezsena (Román-)	FR	559	0	2	0	546	0	0	11	0	0
Berszászka	FRF	2394	173	222	0	1695	1	3	35	265	28
-Berzászka	FR	2251	108	295	0	1515	0	2	54	277	26
-Berzászka	FR	1848	36	343	3	1305	0	1	55	105	21
-Berzaszka	FR	1528	39	248	8	1156	0	0	24	53	6
Bigér	FEF	373	0	2	0	4	0	0	0	367	0
-Schnellersruhe	FE	325	1	11	0	0	0	0	0	313	0
-Schnellersruhe	FE	282	0	3	0	0	0	0	0	279	0
-Schnellersruhe	FE	238	0	5	0	0	0	0	1	232	0
Divécs	FSF	706	1	0	0	68	0	0	637	0	0
-Divics	FS	707	1	7	0	104	0	0	595	0	8
-Divics	FS	577	0	0	0	9	0	0	511	57	0
-Divics	FS	492	0	0	0	5	0	0	487	0	0
Dunaszentilona	FEF	814	1	0	1	1	0	0	0	811	0
-Szenthelena	FE	766	0	0	0	2	0	0	0	764	0
-Szent-Helena	FE	757	0	0	0	1	0	0	0	756	0
-Szent-Helena	FE	641	0	1	0	0	0	0	2	638	0
Fejérdomb	FSF	1047	16	14	0	7	0	0	990	20	0
-Belobreska	FS	1000	22	15	0	11	0	0	952	0	1
-Belobreska	FS	808	11	9	0	1	0	0	787	0	2
-Belobreszka	FS	713	4	5	0	2	0	0	696	6	0
Felsőlupkó	FRF	973	3	0	0	950	0	0	2	18	0
-Gornyalyubkova	FR	862	0	0	0	847	0	0	15	0	0
-Ljupkova-Gornja	FR	800	1	9	0	776	0	0	12	2	9
-Lyubkova (Gornja-)	FR	696	0	0	0	696	0	0	0	0	0
Felsőpozsgás	FSF	664	26	5	0	17	0	0	610	6	1
-Szerbpozsezsena	FS	706	20	11	0	79	0	0	583	13	6
-Szerb-Pozsezsena	FS	579	5	20	0	57	0	0	496	1	0
-Pozsezsena (Szerb-)	FS	544	6	18	0	29	0	0	490	1	1
Kiskárolyfalva	FRF	407	0	4	0	393	0	0	0	10	0
-Károlyfalva	FR	258	1	0	0	254	0	0	0	3	0
-Károlyfalva	FR	284	0	13	0	271	0	0	0	0	0
-Karlsdorf	FR	238	0	8	0	230	0	0	0	0	0

KRASSÓ-SZÖRÉNY vármegye	OTE	osz	mag	nem	szl	rom	rut	hor	sze	egy	zsi
Lászlóvára	FRF	983	9	0	0	966	0	0	3	5	3
-Koronini	FR	901	1	4	0	872	0	0	2	22	0
-Koronini	FR	817	0	1	0	814	0	0	2	0	0
-Coronini	FR	707	0	0	3	702	0	0	2	0	0
Mátévölgye	FRF	799	1	0	0	798	0	0	0	0	0
-Padinamatei	FR	759	0	5	0	752	0	0	0	2	0
-Padina-Matei	FR	614	0	5	0	605	0	0	0	4	0
-Padina-Matei	FR	463	0	0	0	463	0	0	0	0	0
Mátyásmező	FSF	731	0	5	0	26	0	0	699	1	0
-Macsevics	FS	713	0	1	0	24	0	0	674	14	0
-Macsevics	FS	668	0	1	0	76	0	0	590	1	0
-Macsevics	FS	599	0	1	0	41	0	0	553	4	0
Néraaranyos	FSF	1361	12	13	0	450	0	0	764	122	0
-Zlaticza	FS	1267	5	27	0	534	0	0	649	52	2
-Zlaticza	FS	1158	2	15	0	336	0	0	805	0	0
-Zlaticza	Fs	1004	2	17	3	315	0	0	493	174	0
Néramező	FSF	1572	1	9	0	350	0	0	1187	25	0
-Langenfeld	FS	1416	2	9	0	486	0	0	909	10	0
-Langenfeld	FS	1251	0	10	0	374	0	0	864	3	0
-Langenfeld	FS	1004	0	4	0	222	0	0	778	0	0
Nérasolymos	FSF	1995	169	93	8	88	0	1	1585	51	3
-Szokolovácz	FS	1782	106	132	10	75	0	1	1450	8	7
-Szokolovácz	FS	1925	98	321	13	59	0	1	1387	46	2
-Szokolovácz	FS	1235	10	30	2	25	0	0	1163	5	0
Ómoldova	FSF	2151	59	46	0	76	0	0	1939	31	4
-Ómoldova	FS	2170	30	65	0	96	1	3	1946	29	0
-Ó-Moldova	FS	2013	9	82	0	82	0	1	1817	22	0
-Moldova (Ó-)	FS	1925	9	63	0	17	0	0	1828	8	7
Rádonya	FSF	846	1	1	0	92	0	0	744	8	0
-Radimna	FS	804	1	6	0	94	0	0	694	9	4
-Radimna	FS	736	0	8	0	144	0	0	583	1	0
-Radimna	FS	681	1	2	0	69	0	0	609	0	0
Sisak	FRF	725	7	8	0	644	0	0	58	8	0
-Suska	FR	657	0	4	0	588	0	0	36	29	2
-Suska	FR	573	0	20	0	514	0	0	39	0	6
-Suska	FR	481	0	5	0	442	0	0	34	0	0
Szikesfalu	FRF	2623	14	14	0	2508	0	15	26	46	3
-Szikevicza	FR	2424	5	15	0	2314	0	0	30	60	7
-Szikevicza	FR	2147	7	26	0	2043	0	0	16	55	5

-Sikevicza	FR	1772	6	2	0	1708	0	0	17	39	0
Szörénybuzás	FEF	1048	15	2	0	6	0	0	0	1025	0
-Weitzenried	FE	1155	2	1	10	1	0	0	2	1139	0
-Weitzenried	FE	1029	0	5	1	2	0	0	0	1021	0
-Weitzenried	FE	913	1	4	2	4	0	0	1	901	0
Újmoldova	FRF	3437	91	295	3	2934	0	0	41	73	10
-Újmoldova	FR	3202	41	317	8	2767	0	1	42	26	1
-Uj-Moldova	FR	3389	45	422	9	2843	0	1	46	23	1
-Moldova (Uj-)	FR	3158	18	431	0	2646	0	0	45	18	0
Újmoldovai járás	135	28195	604	753	12	13228	1	19	10513	3065	54
Karánsebes rtv.	FrF	7999	1413	2419	35	3916	2	15	67	132	412
-Karánsebes rtv.	FR	6497	875	2028	18	3305	0	6	106	159	380
-Karánsebes r.t.v.	FR	5464	379	1915	53	2981	2	4	45	85	238
-Karánsebes r.t.v.	FR	4764	310	1590	20	2599	1	0	53	191	202
Lugos rtv.	FmF	19818	6875	6151	127	6227	5	15	221	197	1878
-Lugos rtv.	Fn	16126	3932	6241	77	5564	3	13	153	143	1622
-Lugos r.t.v.	Fr	12489	1807	5152	34	5277	0	3	67	149	1303
+Lugos (Német-)	FN	3476	791	2192	13	283	2	0	41	154	540
+Lugos (Román-)	FR	7811	564	2341	16	4569	0	0	26	295	713
KRASSÓ-SZÖRÉNY vármegye	123	466147	33787	55883	2908	336082	2351	319	14674	20143	4795

TEMES vármegye	OTE	osz	mag	nem	szl	rom	rut	hor	sze	egy	zsi
Bakóvár	FNF	2037	76	1895	16	47	0	0	1	2	0
-Bachóvár	FN	2099	71	1971	14	39	0	1	0	3	0
-Bakovár	FN	2031	33	1955	7	34	0	0	0	2	4
-Bakovár	FN	1748	62	1640	18	23	0	0	0	5	8
Balázsd	FRF	509	22	15	15	456	0	0	0	1	3
-Balázsd	FR	528	17	36	17	458	0	0	0	0	5
-Blazsova	FR	484	8	26	20	430	0	0	0	0	2
-Blazsova	FR	428	6	12	20	390	0	0	0	0	6
Buziásfürdő	FnF	2923	912	1043	29	900	0	4	22	13	80
-Buziás	Fn	2852	708	1215	8	889	1	1	24	6	77
-Buziás	Fn	2626	561	1147	15	860	0	1	36	6	83
-Buziás	Fn	2473	486	1024	61	838	0	0	31	33	80
Drágonyfalva	FRF	942	14	22	0	903	0	0	3	0	7
-Dragojest	FR	955	30	11	0	914	0	0	0	0	9
-Dragojest	FR	1003	13	13	1	944	0	0	2	30	17
-Dragojest	FR	1024	11	16	0	997	0	0	0	0	5
Feketeér	FRF	951	24	12	0	915	0	0	0	0	13
-Fikatár	FR	945	26	21	0	898	0	0	0	0	19
-Fikatár	FR	999	10	29	0	960	0	0	0	0	20
-Fikatár	FR	982	4	25	0	953	0	0	0	0	24
Hattyas	FRF	1766	92	26	0	1633	0	0	15	0	3
-Hittyiás	FR	1789	62	52	2	1664	0	0	1	8	19
-Hittyiás	FR	1716	48	38	1	1629	0	0	0	0	18
-Hittyiás	FR	1586	17	24	4	1541	0	0	0	0	12
Iklód	FRF	722	7	17	0	697	0	0	1	0	4
-Ikloda	FR	719	24	36	0	637	0	0	6	16	0
-Ikloda	FR	686	35	26	0	621	0	0	4	0	2
-Iklod (Kis-)	FR	588	10	24	2	552	0	0	0	0	8
Kádár	FRF	748	79	41	16	581	0	1	21	9	10
-Kádár	FR	813	132	60	0	587	0	0	27	7	6
-Kádár	FR	729	97	25	22	543	0	0	20	22	2
-Kádár	FR	572	45	18	0	484	0	0	25	0	5
Keped	FRF	759	162	13	1	583	0	0	0	0	9
-Keped	FR	691	90	9	9	583	0	0	0	0	8
-Kepet	FR	715	72	12	28	603	0	0	0	0	8
-Kepeth	FR	655	57	4	30	564	0	0	0	0	4
Magyarszákos	FRF	3283	14	48	12	3209	0	0	0	0	20
-Magyarszákos	FR	3067	24	52	19	2971	0	0	0	1	28

-Magyar-Szákos	FR	2991	7	45	44	2893	0	0	0	2	37
-Szákos (Magyar-)	FR	2996	16	77	42	2861	0	0	0	0	44
Nagykövéres	FRF	1931	180	65	5	1639	0	0	1	41	18
-Nagykövéres	FR	1995	203	57	0	1692	0	0	1	42	14
-Nagy-Kövéres	FR	2040	162	38	3	1814	0	0	0	23	18
-Kövéres (Nagy-)	FR	1867	125	49	4	1667	0	0	0	22	25
Nagyszilas	FRF	2181	121	33	1	2025	0	0	1	0	8
-Szilas	FR	2240	123	82	7	2027	0	0	1	0	12
-Szilas	FR	2119	117	44	22	1934	0	0	0	2	18
-Szilas	FR	1870	104	43	31	1691	0	0	0	1	29
Niczkyfalva	FNF	2170	41	2089	10	21	0	0	0	9	0
-Niczkyfalva	FN	2131	34	2075	5	14	0	0	1	2	1
-Niczkifalva	FN	2049	13	2018	8	8	0	0	1	1	4
-Niczkyfalva	FN	1779	11	1764	0	1	0	0	3	0	1
Ötvösd	FMF	816	791	24	1	0	0	0	0	0	2
-Ötvösd	FM	552	522	30	0	0	0	0	0	0	0
<Törökszákos része volt.	FM	0	0	0	0	0	0	0	0	0	0
-Ötvösfalvatelep	FM	336	327	9	0	0	0	0	0	0	4
Rakovicza	FRF	1725	47	8	0	1659	0	0	0	11	13
-Rakovicza	FR	1892	114	19	0	1755	0	0	0	4	9
-Rakovicza	FR	1843	71	15	0	1751	0	0	6	0	10
-Rakovicza	FR	1735	1	14	0	1720	0	0	0	0	12
Szinérszeg	FRF	972	350	11	3	594	0	0	0	14	7
-Szinérszeg	FR	924	275	39	4	605	0	0	1	0	18
-Szinérszeg	FR	833	202	6	1	583	0	0	0	41	5
-Szinérszeg	FR	824	230	9	0	585	0	0	0	0	6
Szirbó	FRF	908	33	23	0	806	0	0	3	43	6
-Szirbova	FR	866	3	26	0	833	0	0	0	4	1
-Szirbova	FR	765	4	26	0	733	0	0	2	0	5
-Szirbova	FR	654	2	15	0	632	0	0	5	0	3
Temesdoboz	FRF	776	8	19	0	749	0	0	0	0	0
-Temesdoboz	FR	735	9	56	1	669	0	0	0	0	5
-Duboz	FR	672	5	32	0	635	0	0	0	0	2
-Dubósz	FR	654	3	27	0	622	0	0	2	0	3
Temesfalva	FRF	1019	389	16	2	543	0	0	1	68	4
-Dragsina	FR	896	273	28	21	561	0	0	3	10	11
-Dragsina	FR	935	281	14	17	622	0	0	1	0	7
-Dragsina	FR	911	238	17	44	610	0	0	2	0	11
Temesforgács	FRF	1646	7	24	0	1600	0	0	0	15	14
-Ohabaforgács	FR	1676	11	25	0	1639	0	1	0	0	16
-Ohaba-Forgács	FR	1790	17	27	0	1741	0	0	0	5	23
-Ohaba-Forgács	FR	1737	6	16	0	1715	0	0	0	0	14
TEMES vármegye	OTE	osz	mag	nem	szl	rom	rut	hor	sze	egy	zsi
Temesújlak	FRF	961	47	27	1	874	0	0	0	12	7
-Újlak	FR	963	20	24	0	919	0	0	0	0	6
-Ujlak	FR	856	29	19	0	806	0	2	0	0	6
-Ujlak	FR	852	10	8	0	812	0	0	14	8	8
Temesújnép	FRF	689	62	27	0	595	0	0	5	0	11
-Unip	FR	742	19	46	0	654	0	0	21	2	13
-Unip	FR	679	30	29	4	599	0	0	15	2	15
-Unip	FR	671	34	33	0	604	0	0	0	0	13
Temesvukovár	FRF	1167	20	0	547	600	0	0	0	0	0
-Temesvukovár	FR	1211	13	11	577	610	0	0	0	0	3
-Vukova	FR	1123	13	17	496	597	0	0	0	0	3
-Vukova	FR	987	37	8	394	547	0	0	0	1	6
Törökszákos	FRF	1277	120	25	0	1119	0	0	13	0	0
-Törökszákos	FR	1408	143	52	4	1196	0	0	13	0	14
-Török-Szákos	FR	1723	479	57	0	1187	0	0	0	0	16
-Szákos (Török-)	FR	1150	53	26	1	1069	0	0	0	1	13
Végvár	FMF	2884	2659	131	8	72	0	0	1	13	45
-Végvár	FM	2494	2373	45	3	70	0	0	3	0	29
-Rittberg	FM	2394	2340	38	8	8	0	0	0	0	31
-Rittberg	FM	2111	2066	24	6	14	0	0	0	1	34
Buziásfürdői járás	123	35762	6277	5654	667	22820	0	5	88	251	284
Csák	FNF	4404	657	2233	8	942	0	5	477	82	101
-Csákova	FN	4601	502	2596	10	918	0	4	548	23	5
-Csákovár	FN	4494	376	2512	2	930	1	18	615	40	133
-Csákovár	FN	4217	283	2263	20	891	0	0	731	29	123
Felsősztamora	FRF	1103	41	50	0	1011	0	0	1	0	8
-Románsztamora	FR	1043	58	44	0	941	0	0	0	0	9
-Román-Sztamora	FR	991	25	34	0	925	0	0	0	7	6
-Sztamora (Román-)	FR	867	16	33	0	818	0	0	0	0	13
Fólya	FRF	1306	196	257	3	835	0	0	11	4	9
-Fólya	FR	1452	230	364	1	799	0	0	58	0	16
-Folya	FR	1257	237	282	1	694	0	0	42	1	25
-Fólya	FR	914	31	176	0	658	0	0	39	10	12
Gilád	FRF	3902	794	338	17	2655	0	0	67	31	12
-Gilád	FR	3785	725	480	23	2492	0	2	48	15	5
-Gilád	FR	3562	477	538	1	2402	0	0	86	58	9

-Gilád	FR	3125	392	384	0	2247	0	0	70	32	7
Liebling	FNF	4349	95	4155	0	83	0	0	5	11	2
-Liebling	FN	4174	55	4042	2	73	0	0	0	2	7
-Liebling	FN	3695	60	3566	2	44	0	0	0	23	15
-Liebling	FN	3392	28	3309	1	35	0	0	1	18	9
Obád	FRF	991	12	387	0	530	0	0	1	61	0
-Obád	FR	1003	11	407	0	534	0	0	2	49	0
-Obád	FR	915	12	304	0	567	0	0	5	27	0
-Obád	FR	731	12	171	0	544	0	0	4	0	0
Petromány	FRF	2006	49	30	5	1796	0	0	21	105	0
-Petromány	FR	2084	53	51	0	1888	0	0	10	82	1
-Petromány	FR	1818	2	57	0	1712	0	0	11	36	0
-Petromány	FR	1764	6	42	4	1682	0	0	30	0	0
Sebed	FRF	2595	74	188	0	2294	0	0	5	34	14
-Sipet	FR	2805	145	185	7	2447	0	0	19	2	46
-Sipet	FR	2537	200	65	16	2236	0	0	12	8	46
-Sipeth	FR	2223	59	135	1	2021	0	0	7	0	41
Széphely	FRF	4125	660	262	16	3162	0	3	11	11	27
-Zsebely	FR	3993	565	302	6	3088	0	9	19	4	41
-Zsebely	FR	3947	509	315	0	3077	0	0	42	4	58
-Zsebely	FR	3286	314	163	0	2763	0	0	31	15	48
Temesberény	FRF	1171	63	21	0	1035	0	0	4	48	2
-Berény	FR	1184	86	8	0	1090	0	0	0	0	123
-Berény	FR	1068	77	21	0	968	0	0	2	0	6
-Berény	FR	837	2	15	0	819	0	0	0	1	9
Temescserna	FRF	829	92	13	5	718	0	0	1	0	5
-Cserna	FR	749	35	31	0	683	0	0	0	0	0
-Cserna	FR	734	11	27	1	695	0	0	0	0	4
-Cserna	FR	693	0	9	0	684	0	0	0	0	7
Temesliget	FRF	1822	62	66	2	1611	0	0	8	73	6
-Liget	FR	1873	70	86	1	1696	0	7	11	2	12
-Liget	FR	1668	32	66	3	1538	0	0	16	13	14
-Ligeth	FR	1568	20	49	1	1441	0	0	5	52	11
Vejte	FNF	1876	154	992	17	704	0	0	9	0	8
-Vojtek	FN	1893	79	1084	6	700	0	0	19	5	3
-Vojtek	FN	2044	79	1167	0	759	0	0	37	2	7
-Vojtek	FN	1505	37	773	0	663	0	0	30	2	3
Csáki járás	122	30479	2949	8992	73	17376	0	8	621	460	194
Berekutcza	FRF	302	0	2	0	299	0	0	1	0	0
-Berekutcza	FR	299	2	4	0	290	0	0	3	0	0
-Berekutcza	FR	262	0	8	0	230	0	0	8	16	1
-Berekutcza	FR	187	2	1	0	177	0	0	4	3	2
TEMES vármegye	OTE	osz	mag	nem	szl	rom	rut	hor	sze	egy	zsi
Berestye	FEF	1004	53	26	2	20	0	0	14	889	5
-Brestye	FE	1010	29	124	1	13	0	0	11	832	4
-Brestye	FE	1174	20	89	0	27	0	0	11	1027	4
-Brestye	FE	1103	21	7	0	5	0	0	7	1063	3
Berkeszfalu	FRF	1049	66	435	13	534	0	0	1	0	0
-Perkoszova	Fn	1027	43	483	7	480	0	0	9	5	4
-Perkoszova	FN	958	34	503	6	405	0	0	6	4	6
-Perkoszova	FN	804	8	410	0	383	0	0	3	0	2
Birda	FnF	1321	186	593	22	510	0	0	10	0	15
-Birda	Fn	1142	87	534	1	495	0	0	25	0	22
-Birda	Fn	1082	102	494	0	457	0	0	25	4	20
-Birda	Fn	880	55	411	5	377	0	0	27	5	11
Denta	FrF	3488	410	662	1	1259	0	1	776	379	0
-Denta	Fr	3220	237	623	2	1217	0	7	804	330	11
-Denta	Fr	3188	312	649	2	1077	0	3	776	369	4
-Denta	Fr	2877	214	390	1	1075	0	0	776	421	5
Detta	FNF	4203	900	2802	6	337	0	4	136	18	146
-Detta	FN	3997	760	2889	1	222	0	1	87	37	191
-Detta	FN	3552	335	2923	8	164	0	3	96	23	191
-Detta	FN	2868	210	2455	7	112	0	0	69	15	117
Gátalja	FMF	3503	1883	352	10	1219	0	0	29	10	42
-Gáttája	Fm	3437	1713	572	26	1049	0	0	21	56	110
-Gattaja	FM	2580	1366	310	2	880	0	0	18	4	61
-Gattaja	Fm	2044	901	209	24	835	0	0	20	55	29
Gertenyes	FRF	1520	128	113	3	1227	0	30	12	7	16
-Gertenyes	FR	1480	129	100	5	1157	0	31	17	41	17
-Gertenyes	FR	1320	136	73	0	1048	0	36	6	21	26
-Gertenyes	FR	1263	113	57	29	1011	0	0	1	52	12
Magyarapácza	FRF	944	54	83	0	794	0	0	13	0	0
-Opaticza	FR	953	16	147	0	764	0	0	22	4	0
-Opaticza	FR	858	29	133	0	654	0	0	0	42	0
-Opaticza	FR	778	6	87	0	677	0	0	8	0	0
Mezősomlyó	FRF	1115	106	35	93	868	0	0	11	2	5
-Nagysemlak	FR	1076	50	82	101	823	0	0	18	2	14
-Nagy-Semlak	FR	884	22	63	83	707	0	0	3	6	18
-Semlak (Nagy-)	FR	973	43	56	110	752	0	0	8	4	14

Monostorszentgyörgy	FSF	439	5	16	0	111	0	0	307	0	4
-Zárdaszentgyörgy	FR	434	24	24	0	262	0	0	124	0	3
-Zárda-Szent-György	FR	343	10	34	0	199	0	0	98	2	5
-Szent-György (Zárda-)	FR	384	26	12	2	244	0	0	99	1	9
Móriczföld	FNF	2467	252	2184	2	17	0	2	0	10	15
-Móriczföld	FN	2529	116	2362	3	13	0	1	3	31	16
-Móriczföld	FN	2527	88	2334	3	34	0	4	10	54	32
-Móriczföld	FN	2271	98	2075	11	12	0	0	0	75	17
Omor	FmF	1499	585	517	4	344	0	1	45	3	1
-Omor	Fm	1401	623	382	4	329	0	0	42	21	2
-Omor	FM	1012	540	39	2	333	0	0	52	46	5
-Omor	FM	926	473	35	0	316	0	0	32	70	6
Sósd	FRF	1793	209	424	1	1156	0	0	1	2	12
-Sósd	FR	1529	230	77	4	1211	0	0	6	1	19
-Sósdia	FR	1143	86	61	9	972	0	0	6	9	24
-Soósdia	FR	951	23	27	2	889	0	0	10	0	22
Szigetfalu	FrF	1463	644	93	0	710	0	0	16	0	13
-Szkulya	Fr	1324	508	124	7	633	0	0	52	0	21
-Szkulya	FR	1380	525	104	10	729	0	0	8	4	22
-Szkulya	FR	1151	455	45	3	624	0	0	23	1	25
Tárnokszentgyörgy	FSF	603	23	0	0	91	0	0	489	0	0
-Kincstárszentgyörgy	FS	640	53	15	2	150	0	0	416	4	1
-Kamara-Szent-György	FS	590	61	22	0	92	0	0	407	8	12
-Szent-György (Kamara-)	FS	535	44	14	0	121	0	0	345	11	8
Temesbökény	FtF	1071	211	126	417	193	0	0	80	44	6
-Temesbuttyin	Ft	1065	273	185	359	178	0	0	70	0	18
-Temes-Buttyin	Ft	847	95	150	312	161	0	0	77	52	16
-Buttyin	Ft	824	132	131	311	155	0	0	35	60	2
Vársomlyó	FNF	711	7	683	5	12	0	0	2	2	0
-Kissemlak	FN	674	11	638	12	10	0	0	3	0	0
-Kis-Semlak	FN	627	43	543	12	10	0	0	16	3	11
-Semlak (Kis-)	FN	489	11	456	15	7	0	0	0	0	9
Dettai járás	122	28495	5722	9146	579	9701	0	38	1943	1366	280

Csehfalva	GEG	216	72	2	4	0	0	0	7	131	0
-Csehfalva	GE	182	30	4	1	0	0	0	3	144	0
-Ablián	GE	190	1	2	0	0	0	0	6	181	0
-Ablián	GE	182	0	2	0	6	0	0	0	174	0
Fürjes	GSG	1245	8	18	0	37	0	0	1146	36	0
-Fürjes	GS	1102	10	22	0	129	0	0	939	2	0
-Duplaj	GS	1049	0	4	1	48	0	0	980	16	0
-Zagajcza	GS	934	6	23	0	112	1	0	736	56	0

TEMES vármegye	OTE	osz	mag	nem	szl	rom	rut	hor	sze	egy	zsi
Gajtas	GSG	494	2	5	0	28	0	0	459	0	0
-Gajtasol	GS	407	12	11	1	63	0	0	319	1	0
-Gajtasol	GS	367	11	6	1	41	0	1	307	0	0
-Gajtasoll	GS	371	2	7	5	66	0	0	243	48	0
Gerebencz	GRG	2443	20	33	1	2292	0	0	68	29	2
-Gerebencz	GR	2260	17	44	0	2152	0	0	46	1	0
-Grebenácz	GR	2035	6	44	0	1902	0	0	65	18	8
-Grebenácz	GR	1762	13	34	0	1577	0	0	53	85	4
Homokdiód	GRG	766	10	0	1	453	0	0	249	53	0
-Oresácz	GR	682	0	0	0	436	0	3	216	27	0
-Oresácz	GR	738	9	7	4	420	1	0	270	27	0
-Oresácz	GR	615	6	4	4	398	0	0	165	38	11
Homokszil	GSG	3887	64	219	1	166	0	0	3364	73	6
-Ulma	GS	3572	62	200	0	113	0	0	3184	13	5
-Ulma	GS	3364	23	259	12	76	0	1	2950	43	12
-Ulma	GS	2923	25	101	13	152	0	0	2415	217	10
Izbiste	GSG	3717	320	622	27	86	0	2	2546	114	0
-Izbiste	GS	2613	28	189	0	38	0	0	2303	55	0
-Izbistye	GS	2416	23	222	1	37	0	0	2105	28	7
-Izbistye	GS	2108	20	179	8	26	1	1	1753	120	3
Karasjeszenő	GSG	2212	143	180	6	25	0	2	1805	51	0
-Jaszenova	GS	2162	74	184	0	84	2	1	1743	74	0
-Jaszenova	GS	2054	70	143	2	116	0	1	1673	49	3
-Jassenova	GS	1785	15	102	4	323	0	1	1213	127	3
Körtéd	GSG	2317	2	5	0	7	0	1	1764	538	1
-Krusicza	GS	2209	8	8	0	10	0	1	1701	481	30
-Krusicza	GS	2121	2	17	0	29	0	0	1643	430	1
-Krucsicza	GS	1865	4	10	0	78	0	0	1360	413	3
Kusics	GSG	2823	18	45	0	122	0	0	2151	487	0
-Kussics	GS	2547	7	68	0	128	0	0	1948	396	1
-Kussics	GS	2403	3	79	0	135	0	0	1847	339	0
-Kusics	GS	2364	2	86	0	125	0	0	1812	339	0
Nagykárolyfalva	GNG	3840	151	3497	2	105	0	1	57	27	22
-Károlyfalva	GN	3512	114	3210	0	94	0	0	60	34	1
-Károlyfalva	GN	3378	41	3051	2	74	0	2	44	164	25

-Károlyfalva	GN	2832	15	2319	263	31	0	0	30	174	2
Palánk	GSG	1341	8	8	0	5	0	0	1311	9	0
-Palánk	GS	1268	17	10	0	3	0	3	1235	0	0
-Ó- és Uj-Palánka	GS	1238	1	9	0	17	0	0	1189	22	0
-Palánka (Ó- és Uj-)	GS	1189	9	21	0	0	0	0	1115	44	5
Párta	GSG	749	0	7	0	65	0	0	677	0	0
-Párta	GS	667	2	10	0	112	0	0	542	1	0
-Párta	GS	676	2	16	0	129	0	0	528	1	0
-Párta	GS	575	0	0	0	113	0	0	447	15	0
Szőllőshegy	GSG	718	0	6	0	8	0	0	694	10	0
-Rebenberg	GS	769	2	17	0	17	0	0	724	9	0
-Rebenberg	GS	685	0	17	0	12	0	0	656	0	4
-Rebenberg	GS	630	0	2	0	41	0	0	565	22	0
Temesmiklós	GRG	3483	11	33	0	3238	0	0	31	170	3
-Temesmiklós	GR	3462	11	54	1	3355	0	0	30	11	0
-Nikolincze	GR	3299	8	32	0	3151	0	0	12	96	18
-Nikolincze	GR	3063	0	48	0	2854	0	0	19	142	12
Temesőr	GRG	1678	29	11	0	1544	0	0	25	69	0
-Temesstrázsa	GR	1606	8	25	0	1537	1	0	32	3	4
-Lagerdorf	GR	1510	4	27	1	1427	0	0	22	29	2
-Lagerdorf	GR	1367	15	21	0	1259	0	0	22	50	9
Temesváralja	GSG	1242	3	29	0	32	0	0	1174	4	0
-Temesváralja	GS	1153	0	30	0	60	0	0	1056	7	0
-Zagaicza	GS	1049	12	12	0	125	0	0	868	32	0
-Duplaj	GS	867	1	13	1	57	0	0	749	46	1
Varázsliget	GSG	2563	32	27	0	15	0	0	2458	31	7
-Vracsevgáj	GS	2439	28	42	0	13	0	0	2346	10	7
-Vracsevgáj	GS	2327	6	17	1	31	0	0	2259	13	0
-Vracsevgáj	GS	2209	8	12	2	22	0	0	2045	120	0
Vöröstemplom	GSG	1097	16	44	0	6	0	0	1001	30	0
-Vöröstemplom	GS	1008	7	28	1	4	0	0	943	25	0
-Vöröstemplom	GS	906	0	17	1	6	0	1	871	10	0
-Vöröstemplom	GS	888	0	23	3	8	0	0	820	34	4
Fehértemplomi járás	134	36831	909	4791	42	8234	0	6	20987	1862	41
Deliblát	GsG	4711	124	163	0	2139	0	5	2232	48	8
-Deliblát	Gr	4729	147	462	6	2116	0	2	1950	46	11
-Deliblát	Gs	4060	20	142	2	1928	0	2	1931	35	7
-Deliblát	Gs	3222	6	57	0	1463	0	3	1583	110	0
Dunadombó	GSG	1505	162	86	0	221	0	0	1034	2	0
-Dubovácz	GS	1069	21	25	0	212	0	1	787	23	0
-Dubovácz	GS	964	12	31	0	94	0	0	810	17	1
-Dubovácz	GS	819	17	27	0	49	2	0	696	28	0

TEMES vármegye	OTE	osz	mag	nem	szl	rom	rut	hor	sze	egy	zsi
Gálya	GSG	2325	139	52	0	261	0	2	1715	156	0
-Gálya	GS	2027	9	42	0	298	0	1	1557	120	0
-Gája	GS	1780	10	42	0	380	0	2	1343	3	5
-Gája	GS	1341	2	13	0	155	0	1	1120	50	0
Homokbálványos	GSG	6841	194	325	21	46	1	6	6115	133	12
-Bavaniste	GS	6683	90	391	4	58	1	4	6058	77	11
-Bavaniste	GS	5988	22	292	6	26	1	1	5585	55	13
-Bavaniste	GS	5613	12	252	5	42	7	4	4963	328	11
Homokos	GnG	4663	80	2156	10	1256	0	4	1058	99	1
-Mramorák	Gn	4458	68	2069	24	1261	0	5	1023	8	10
-Mramorák	Gn	4328	46	1922	15	1259	0	3	1065	18	0
-Mramorák	Gn	3733	24	1431	58	1012	0	3	969	236	0
Kevepallós	GSG	2102	45	914	1	2	0	0	1116	24	7
-Plosicz	GS	2092	31	924	1	5	0	0	1123	8	0
-Plosicz	GS	1784	4	804	0	0	0	0	976	0	2
-Plosicz	GS	1552	6	589	0	13	0	0	850	94	2
Kevevára	GnG	7345	711	2650	3	1726	0	14	2200	41	57
-Temeskubin	Gn	5853	275	2381	4	1291	0	7	1848	47	47
-Temes-Kubin	Gn	5030	121	2052	5	1106	1	10	1700	35	15
-Kubin	Gn	4782	85	1854	2	1087	0	9	1532	213	3
Székelykeve	GMG	4542	3869	224	7	17	1	0	25	399	16
-Székelykeve	GM	3399	2625	323	7	2	0	0	15	427	22
-Székely-Keve	GM	2510	1862	272	0	0	1	0	4	371	9
-Gyurgyevo	GE	298	69	60	0	0	0	0	0	169	0
Temessziget	GSG	1448	31	17	0	37	0	0	1300	63	0
-Temessziget	GS	1408	17	26	1	28	0	0	1297	39	0
-Osztrovo	GS	1219	10	14	0	22	0	1	1104	68	0
-Osztrova	GS	902	1	9	0	4	0	0	832	56	1
Kevevárai járás	134	35482	5355	6587	42	5705	2	31	16795	965	101
Bégaszentmihály	FRF	2124	308	62	0	1718	0	0	21	15	3
-Románszentmihály	FR	2021	206	100	0	1666	0	0	44	5	4
-Román-Szent-Mihály	FR	1936	137	77	7	1686	0	0	29	0	4
-Szent-Mihály (Román-)	FR	1662	99	63	0	1491	0	0	3	6	4

Bereksó	FRF	2314	70	338	0	1898	0	0	5	3	7
-Beregszó	FR	2210	74	102	0	1981	0	3	16	34	21
-Beregszó	FR	2215	34	112	0	2039	0	3	15	12	18
-Beregszó	FR	1971	33	80	0	1845	0	0	4	9	15
Csernegyház	FRF	1332	17	44	0	1164	0	0	4	103	2
-Csernegyház	FR	1454	5	97	0	1275	0	0	12	65	2
-Csernegyház	FR	1474	10	95	0	1340	0	0	0	29	4
-Csernegyház	FR	1321	17	59	2	1191	0	0	4	48	9
Győröd	FRF	1419	449	54	7	851	0	0	17	41	10
-Giroda	FR	1184	232	117	1	774	0	0	9	51	12
-Giroda	FR	1299	242	25	11	975	0	0	23	23	2
-Giroda	FR	909	117	41	6	742	0	0	1	2	11
Gyüreg	FRF	2361	78	186	15	2010	0	0	3	69	10
-Gyirok	FR	2215	114	117	1	1979	0	0	4	0	18
-Gyirok	FR	2022	34	126	0	1860	0	0	0	2	16
-Gyirok	FR	1846	27	83	0	1735	0	0	1	0	15
Kisbecskerek	FNF	3666	95	2531	2	421	0	0	546	71	5
-Kisbecskerek	FN	3738	40	2659	1	422	0	0	557	59	4
-Kis-Becskerek	FN	3687	25	2651	4	403	0	0	562	42	8
-Becskerek (Kis-)	FN	3379	21	2394	4	429	0	0	499	32	1
Magyarmedves	FmF	1262	626	148	2	474	0	0	0	12	0
-Medves	Fm	1241	526	220	1	484	0	0	1	9	6
-Medves	FR	991	270	211	1	498	0	0	2	9	8
-Medves	Fr	852	292	145	7	407	0	0	0	1	10
Mosnicza	FRF	1896	828	40	6	1018	0	0	4	0	6
-Mosnicza	FR	1180	86	61	1	1026	0	0	6	0	11
-Mosnicza	FR	1175	28	67	3	1075	0	0	2	0	8
-Mosnicza	FR	1049	32	47	0	963	0	0	0	7	16
Németszentmihály	FNF	1162	20	1111	0	9	0	0	1	21	0
-Németszentmihály	FN	1453	8	1428	0	15	0	0	1	1	6
-Német-Szent-Mihály	FN	1436	18	1397	0	5	0	0	0	16	9
-Szent-Mihály (Német-)	FN	1407	10	1360	0	14	0	0	0	23	5
Ötvény	FRF	1440	105	144	19	1171	0	0	0	1	11
-Utvin	FR	1537	71	217	0	1248	0	0	1	0	9
-Utvin	FR	1381	53	49	0	1261	0	0	10	8	10
-Utvin	FR	1268	5	31	0	1228	0	0	1	3	6
Parácz	FrF	2739	543	559	25	1333	6	0	252	21	0
-Parácz	FR	2813	521	541	21	1444	0	2	284	0	0
-Parácz	FR	2744	411	489	2	1543	8	1	281	9	3
-Parácz	FR	2226	160	290	0	1455	2	0	297	22	5
Szabadfalu	FNF	1448	93	1319	0	27	0	1	8	0	1
-Szabadfalu	FN	1322	26	1278	2	14	0	2	0	0	1
-Freidorf	FN	1099	12	1077	0	9	0	0	0	1	2
-Freidorf	FN	887	5	862	0	20	0	0	0	0	3

TEMES vármegye	OTE	osz	mag	nem	szl	rom	rut	hor	sze	egy	zsi
Szakálháza	FNF	3655	126	3435	1	92	0	0	1	0	0
-Szakálháza	FN	4136	83	3972	1	71	0	0	7	2	5
-Szakállháza	FN	3860	41	3722	0	64	0	0	0	33	3
-Szakálház	FN	3130	43	3016	0	66	0	0	0	5	3
Szentandrás	FNF	2736	104	2175	0	445	0	1	9	2	0
-Szentandrás	FN	3011	90	2468	2	418	0	12	20	1	2
-Szent-András	FN	3080	97	2533	4	437	0	0	5	4	6
-Szent-András	FN	2656	34	2123	1	479	0	0	13	6	4
Temesgyarmat	FNF	5267	157	4782	2	318	0	3	2	3	7
-Temesgyarmata	FN	5322	149	4877	0	295	0	0	0	1	26
-Gyarmata	FN	5607	94	5166	2	312	0	1	25	7	35
-Gyarmata	FN	4844	116	4520	0	194	0	0	8	6	48
Temeskovácsi	FNF	948	6	913	0	29	0	0	0	0	0
-Kovácsi	FN	957	3	940	0	14	0	0	0	0	0
-Kovácsi	FN	772	10	747	0	15	0	0	0	0	0
-Kovácsi	FN	645	2	624	0	19	0	0	0	0	7
Temesremete	FRF	1391	196	95	0	1094	0	0	5	1	7
-Temesremete	FR	1352	125	111	4	1099	0	0	12	1	8
-Remete	FR	1340	112	86	5	1127	0	0	6	4	4
-Remete	FR	1266	72	73	6	1102	0	0	8	5	0
Temesság	FNF	2421	322	1335	1	753	0	0	2	8	0
-Ság	FN	2564	231	1514	2	808	0	1	0	8	2
-Ság	FN	2674	191	1643	0	827	0	3	1	9	10
-Ságh	FN	2243	66	1400	2	743	0	0	5	27	9
Tesöld	FrF	3007	768	969	6	1223	0	1	9	31	26
-Kissoda	FR	1688	78	375	0	1216	0	0	5	14	12
-Kisoda	FR	1445	17	276	0	1146	0	0	1	5	7
-Kissoda	FR	1187	4	91	1	1077	0	0	11	3	7
Újbesenyő	FNF	2541	37	2355	3	14	0	0	1	131	3
-Újbessenyő	FN	2857	50	2677	1	78	0	0	2	49	0
-Uj-Bessenyő	FN	3134	28	3006	0	13	0	0	0	87	0
-Bessenyő (Uj-)	FN	2743	6	2662	1	12	0	0	3	59	0
Újszentes	FMF	1243	1144	40	1	47	0	0	7	4	2

-Vadászerdő	FM	1151	1042	58	1	46	0	0	3	1	2
<Temesvár része volt.	FM	0	0	0	0	0	0	0	0	0	0
Központi járás (Temes)	122	46372	6092	22635	90	16109	6	6	897	537	100
Beletháza	FRF	1152	10	3	1	1123	0	0	0	15	12
-Belotincz	FR	1184	13	3	0	1167	0	0	1	0	11
-Belotincz	FR	1256	4	15	0	1179	0	0	2	56	12
-Belotincz	FR	1163	1	13	0	1120	0	0	1	28	8
Bükkhegy	FrF	327	7	157	0	163	0	0	0	0	0
-Buchberg	Fr	326	6	160	0	160	0	0	0	0	0
-Buchberg	FN	279	1	168	1	109	0	0	0	0	4
-Buchberg	FN	280	0	162	1	117	0	0	0	0	0
Cseralja	FNF	1268	24	1227	0	17	0	0	0	0	0
-Traunau	FN	1280	18	1243	0	19	0	0	0	0	0
-Traunau	FN	1244	2	1221	1	20	0	0	0	0	0
-Traunau	FN	1113	7	1079	0	26	0	0	1	0	0
Dorgos	FRF	661	21	1	0	639	0	0	0	0	1
-Dorgos	FR	683	20	6	0	657	0	0	0	0	4
-Dorgos	FR	676	2	18	0	654	0	0	1	1	6
-Dorgos	FR	665	11	3	0	650	0	0	1	0	4
Kisgye	FRF	1765	43	27	4	1689	0	0	2	0	13
-Kizdia	FR	1714	57	34	1	1620	0	0	1	1	9
-Kizdia	FR	1604	54	25	15	1508	0	0	1	1	11
-Kirdia	FR	1494	64	17	7	1406	0	0	0	0	14
Kisrékas	FNF	187	5	164	0	18	0	0	0	0	0
-Altringen	FN	217	1	195	0	21	0	0	0	0	0
-Altringen	FN	228	44	165	0	19	0	0	0	0	0
-Altringen	FN	202	0	191	0	11	0	0	0	0	0
Krimárvára	FRF	618	14	6	0	597	0	0	1	0	0
-Krivobara	FR	622	0	7	0	614	0	0	1	0	0
-Krivobara	FR	550	0	10	0	537	0	0	0	3	4
-Krivobara	FR	525	6	6	0	512	0	0	1	0	5
Lábas	FRF	706	6	6	0	684	0	0	1	9	0
-Labasincz	FR	680	4	12	0	664	0	0	0	0	6
-Labasincz	FR	615	0	2	0	613	0	0	0	0	2
-Labasincz	FR	558	1	1	0	553	0	0	0	3	2
Lippa	FrF	7864	1954	2404	24	3331	0	4	49	98	362
-Lippa	Fr	7427	1662	2464	11	3191	0	4	40	55	381
-Lippa	Fr	7000	961	2608	20	3300	0	5	81	25	283
-Lippa	FR	6809	740	2525	21	3423	1	0	72	27	215
Lippakékes	FRF	753	7	1	0	719	0	0	1	25	3
-Kékes	FR	781	12	3	0	766	0	0	0	0	12
-Kékes	FR	770	3	8	0	759	0	0	0	0	13
-Kékes	FR	795	7	29	0	748	0	0	11	0	29

TEMES vármegye	OTE	osz	mag	nem	szl	rom	rut	hor	sze	egy	zsi
Lippakeszi	FRF	2227	17	9	0	2200	0	0	0	1	4
-Keszincz	FR	2130	9	9	0	2107	0	0	1	4	3
-Keszincz	FR	1866	12	10	0	1843	0	0	1	0	14
-Keszincz	FR	1865	10	11	0	1831	0	0	0	13	12
Marosaszó	FRF	1434	14	20	0	1400	0	0	0	0	3
-Hosszúszó	FR	1575	34	19	0	1519	0	0	0	3	9
-Hosszúszó	FR	1482	7	16	0	1451	0	0	0	8	6
-Hosszúaszó	FR	1454	9	19	0	1426	0	0	0	0	11
Maroseperjes	FRF	1296	9	8	0	1279	0	0	0	0	2
-Kelmák	FR	1261	7	7	0	1245	0	0	0	2	0
-Kelmák	FR	1250	13	0	0	1236	0	0	0	1	7
-Kelmák	FR	1187	4	4	0	1173	0	0	1	5	6
Máslak	FNF	1388	56	1294	0	38	0	0	0	0	3
-Máslak	FN	1574	57	1451	0	66	0	0	0	0	3
-Máslak	FN	1582	57	1487	0	38	0	0	0	0	1
-Máslak	FN	1448	25	1373	0	49	0	0	0	1	2
Mészdorgos	FRF	160	0	0	0	160	0	0	0	0	0
-Mészdorgos	FR	145	3	0	0	142	0	0	0	0	0
-Mész-Dorgos	FR	151	0	0	0	151	0	0	0	0	0
-Mészdorgos	FR	166	0	0	0	166	0	0	0	0	0
Németremete	FNF	750	17	694	0	39	0	0	0	0	0
-Németremete	FN	682	74	543	0	56	0	0	8	1	0
-Német-Remete	FN	661	85	516	2	47	0	0	1	10	9
-Remete (Német-)	FN	601	82	470	3	43	0	0	2	1	5
Petercse	FRF	386	6	1	0	379	0	0	0	0	0
-Petirs	FR	347	7	2	0	337	0	0	1	0	4
-Petirs	FR	341	9	2	0	326	0	0	0	4	3
-Petirs	FR	330	0	7	0	322	0	0	1	0	0
Rigósfürdő	FnF	474	46	232	0	195	0	0	0	1	1
-Bogdarigós	FN	464	14	250	2	198	0	0	0	0	6
-Neuhof	FN	424	11	255	3	155	0	0	0	0	10
-Bogda	FN	373	4	268	1	100	0	0	0	0	6

Saroltavár	FNF	278	36	215	0	20	0	0	0	7	4
-Charlottenburg	FN	298	25	251	0	22	0	0	0	0	0
-Charlottenburg	FN	291	13	251	0	27	0	0	0	0	2
-Charlottenburg	FN	298	32	234	0	32	0	0	0	0	3
Sistarócz	FRF	1232	40	25	0	1167	0	0	0	0	3
-Sistarovecz	FR	1168	51	10	0	1107	0	0	0	0	4
-Sistarovecz	FR	1193	13	6	0	1174	0	0	0	0	4
-Sistarovecz	FR	1179	1	4	0	1174	0	0	0	0	3
Temeshidegkút	FNF	2999	90	2658	0	250	0	0	1	0	3
-Hidegkút	FN	3013	69	2700	1	243	0	0	0	0	3
-Hidegkút	FN	3091	39	2877	0	170	0	0	4	1	4
-Hidegkút	FN	3126	33	2889	0	204	0	0	0	0	17
Temesillésd	FRF	1869	54	315	0	1498	0	0	0	2	8
-Allios	FR	2084	57	230	0	1789	0	8	0	0	27
-Alios	FR	1932	20	192	4	1696	0	0	0	20	25
-Allios	FR	1822	40	108	0	1674	0	0	0	0	31
Temeskomját	FRF	530	33	6	0	490	0	0	1	0	0
-Komeat	FR	565	60	3	6	495	0	0	1	0	3
-Komeat	FR	413	13	13	1	386	0	0	0	0	0
-Komjáth	FR	360	9	23	0	328	0	0	0	0	0
Temeskövesd	FRF	1437	8	17	2	1409	0	0	1	0	8
-Kövesd	FR	1377	15	6	0	1356	0	0	0	0	8
-Kövesd	FR	1368	1	14	1	1349	0	0	0	3	11
-Köved	FR	1289	8	6	0	1266	0	0	0	9	7
Temesszékás	FRF	945	29	34	0	870	0	0	12	0	3
-Székas	FR	911	50	51	0	792	0	0	11	7	9
-Székas	FR	699	12	27	1	643	0	0	16	0	11
-Székás	FR	540	31	9	1	476	0	0	17	6	8
Temesújfalu	FNF	1310	126	1033	1	149	0	0	0	1	0
-Újfalu	FN	1273	104	1060	0	106	0	1	0	2	0
-Ujfalu	FN	1242	70	1080	0	91	0	0	0	1	0
-Ujfalu	FN	1173	33	1091	0	48	0	0	0	1	0
Vizma	FRF	701	29	14	0	653	0	0	5	0	5
-Vizma	FR	689	25	3	0	659	0	0	2	0	1
-Vizma	FR	607	0	0	0	593	0	0	4	10	0
-Vizma	FR	580	2	1	0	562	0	0	0	15	0
Zábrány	FNF	116	2	75	0	39	0	0	0	0	0
-Zábrány	FN	121	1	75	0	44	0	0	0	1	0
-Zábrány	FN	142	0	89	0	53	0	0	0	0	0
-Zábrány	FN	155	3	102	0	50	0	0	0	0	0
Lippai járás	107	34833	2703	10646	32	21215	0	4	74	159	438

Aga	FrF	963	155	96	269	387	0	0	0	56	0
-Aga	Fr	929	126	157	262	381	0	1	1	1	1
-Bresztovácz	Fr	895	71	174	284	355	0	0	2	9	6
-Bresztovácz	Fr	762	43	157	236	324	0	0	0	2	2

TEMES vármegye	OTE	osz	mag	nem	szl	rom	rut	hor	sze	egy	zsi
Aranyág	FRF	1414	171	149	82	964	0	0	12	36	16
-Aranyág	FR	1364	99	169	89	970	0	0	37	0	20
-Aranyág	FR	1127	44	123	67	770	0	0	123	0	8
-Aranyág	FS	1018	22	71	17	178	0	0	727	3	6
Babsa	FRF	1338	371	53	0	914	0	0	0	0	2
-Babsa	FR	943	26	0	0	917	0	0	0	0	4
-Babsa	FR	895	0	5	0	882	0	0	0	8	5
-Babsa	FR	894	7	12	0	854	0	0	7	14	9
Bázos	FRF	2160	414	83	6	1644	3	0	10	0	10
-Bázos	FR	2133	401	60	10	1620	3	20	19	0	14
-Bázos	FR	1874	197	26	6	1575	0	0	26	44	15
-Bázos	FR	1643	114	29	5	1482	0	0	13	0	12
Belencze	FRF	2618	97	46	1	2469	0	0	5	0	22
-Bélincz	FR	2884	104	74	3	2700	0	0	3	0	21
-Belincz	FR	3099	41	89	0	2957	0	0	10	2	33
-Belincz	FR	3270	29	88	7	3137	0	0	7	2	57
Budincz	FRF	947	9	25	0	912	0	0	0	1	6
-Budincz	FR	1002	5	31	0	966	0	0	0	0	7
-Budincz	FR	1088	0	18	3	1065	0	2	0	0	16
-Budincz	FR	1064	21	12	1	1027	0	0	3	0	12
Buzád	FRF	859	6	29	0	823	0	0	0	1	2
-Buzád	FR	843	24	18	0	801	0	0	0	0	6
-Buzád	FR	825	13	15	0	778	0	0	1	18	5
-Buzád	FR	764	7	8	0	744	0	0	4	1	6
Bükkfalva	FRF	1614	334	57	4	1151	0	0	11	57	21
-Bukovecz	FR	1634	205	46	8	1366	0	2	2	5	12
-Bukovecz	FR	1603	202	89	0	1240	0	0	10	62	17
-Bukovecz	FR	1430	170	39	2	1219	0	0	0	0	18
Gizellafalva	FNF	1482	354	1082	23	20	0	1	0	2	0
-Gizellafalva	FN	1403	9	1376	2	16	0	0	0	0	0
-Gizellafalva	FN	979	21	947	0	9	0	0	1	1	0

-Gizellaheim	FN	90	0	83	0	0	0	0	0	7	0
Hosszúág	FRF	674	7	26	19	621	0	0	0	1	5
-Hissziás	FR	709	9	19	6	669	0	0	6	0	2
-Hissziás	FR	654	6	3	3	642	0	0	0	0	2
-Hissziás	FR	678	3	19	3	650	0	0	3	0	9
Iktár	FRF	784	15	20	0	748	0	0	0	1	4
-Iktár	FR	848	25	12	0	810	0	0	1	0	10
-Iktár	FR	888	6	38	0	843	0	0	0	1	11
-Iktár	FR	952	32	32	1	887	0	0	0	0	25
Kistopoly	FRF	349	95	11	0	239	2	1	0	1	1
-Kistopolovecz	FR	226	7	2	0	217	0	0	0	0	0
-Kis-Topolovecz	FR	212	7	0	0	205	0	0	0	0	0
-Topolovecz (Kis-)	FR	193	3	19	0	170	0	0	1	0	6
Kiszető	FRF	1315	50	59	2	1152	0	0	8	44	14
-Kiszető	FR	1388	51	71	5	1256	0	0	3	2	19
-Kiszeto	FR	1435	26	82	0	1326	0	0	1	0	46
-Kiszető	FR	1525	34	66	3	1420	0	0	0	2	24
Lukácskő	FSF	517	67	9	40	52	0	1	338	10	0
-Lukarecz	Fr	607	83	34	33	222	0	21	204	10	5
-Lukarecz	FS	420	53	10	23	61	0	0	268	5	3
-Lukarecz	FS	423	53	10	20	80	0	0	260	0	3
Mélynádas	FRF	740	176	49	0	504	0	0	11	0	15
-Mélynádas	FR	705	169	32	0	493	0	0	9	2	15
-Mély-Nádas	FR	658	148	53	5	435	0	14	0	3	15
-Duboki-Nádas	FR	582	109	36	4	416	0	0	10	7	17
Nagytopoly	FRF	1455	92	86	0	1191	0	0	9	77	33
-Nagytopolovecz	FR	1461	78	122	5	1209	0	0	10	37	40
-Nagy-Topolovecz	FR	1358	46	76	1	1219	0	1	1	14	31
-Topolovecz (Nagy-)	FR	1443	46	58	5	1256	0	0	6	72	33
Őszény	FRF	1612	140	26	1	1397	0	0	4	44	8
-Jezvin	FR	1606	107	26	3	1456	0	0	11	3	2
-Jezvin	FR	1587	33	31	0	1503	0	0	6	14	5
-Jezvin	FR	1521	29	43	0	1449	0	0	0	0	12
Panyó	FRF	987	40	391	8	515	0	0	0	33	0
-Panyova	FR	909	27	393	4	478	0	0	7	0	5
-Panyova	FR	498	29	18	3	442	0	0	4	2	0
-Panyova	FR	402	7	12	2	377	0	0	1	3	5
Sustra	FRF	842	28	4	0	802	0	0	7	1	8
-Sustra	FR	851	10	12	0	826	0	0	2	1	4
-Sustra	FR	780	6	6	1	766	0	0	1	0	4
-Sustra	FR	828	3	9	0	816	0	0	0	0	9
Sziklás	FRF	1054	9	5	7	1033	0	0	0	0	7
-Sziklás	FR	1085	23	22	0	1039	0	0	1	0	8
-Susanovecz	FR	1022	26	20	0	976	0	0	0	0	12
-Susanovecz	FR	1125	10	17	2	1079	0	0	4	13	13
Sztancsafalva	FSF	2066	898	85	11	19	0	0	1052	1	7
-Sztancsófalva	FS	1104	42	32	0	9	0	0	1020	1	1
-Stancsova	FS	1069	47	12	3	56	0	0	951	0	8
-Stancsova	FS	977	49	10	50	24	0	0	844	0	8
TEMES vármegye	OTE	osz	mag	nem	szl	rom	rut	hor	sze	egy	zsi
Temeshódos	FRF	646	183	8	4	448	0	0	3	0	6
-Hódos	FR	602	153	18	7	423	0	0	1	0	2
-Hodos	FR	514	76	12	1	424	0	0	1	0	6
-Hodos	FR	553	52	15	24	454	0	0	5	3	5
Temesjenő	FRF	1805	316	301	2	1142	0	0	42	2	2
-Margitfalva	FR	1860	299	314	1	1173	0	0	39	34	5
-Janova	FR	1914	247	325	0	1247	0	0	70	25	8
-Janova	FR	1564	62	153	2	1314	0	0	10	23	24
Temeskirályfalva	FSF	785	6	2	0	7	0	0	770	0	4
-Temeskirályfalva	FS	829	4	8	0	16	0	0	800	1	4
-Kralovecz	FS	802	3	8	0	11	0	0	779	1	5
-Kralyevácz	FS	797	2	10	1	25	0	0	759	0	11
Temespéteri	FSF	924	70	8	2	22	0	0	816	6	9
-Temespéterfalva	FS	988	117	21	0	43	0	0	807	0	12
-Petrovoszello	FS	976	64	22	5	62	0	0	818	5	5
-Petrovoszelló	FS	928	93	29	17	42	0	0	746	1	9
Temesrékas	FnF	4321	1236	1832	17	215	0	29	22	970	53
-Temesrékas	Fn	4104	749	1955	7	166	24	23	17	1163	60
-Temes-Rékas	FN	3637	165	1969	10	162	1	6	1316	8	65
-Rékás	FN	3663	154	1891	8	177	0	0	1417	16	39
Tésfalu	FRF	580	69	11	108	357	0	3	24	8	7
-Tés	FR	565	28	13	141	354	0	2	19	8	8
-Tés	FR	501	5	14	119	336	0	0	26	1	13
-Theés	FR	493	12	10	120	337	0	0	14	0	6
Újjózseffalva	FNF	1082	54	1023	0	0	0	5	0	0	4
-Józseffalva	FN	1311	35	1253	3	8	0	6	0	6	2
-Józseffalva	FN	1216	21	1171	1	0	0	0	0	23	4
<Iktár része volt.	FN	0	0	0	0	0	0	0	0	0	0
Temesrékasi járás	123	35933	5462	5576	606	19748	5	40	3144	1352	266

Angyalkút	FNF	1702	20	1593	0	88	0	0	0	1	0
-Kisfalud	FN	1580	19	1486	1	74	0	0	0	0	0
-Kis-Falud	FN	1425	9	1354	1	60	0	0	0	1	0
-Kisfalud	FN	1281	19	1198	1	58	0	0	4	1	1
Féregyház	FRF	1130	245	87	1	794	0	0	3	0	5
-Féregyháza	FR	1264	321	72	2	865	0	0	4	0	6
-Féregyháza	FR	1229	246	74	3	902	0	0	4	0	4
-Féregyház	FR	1207	204	76	1	910	0	0	2	14	5
Fönlak	FRF	3095	74	57	95	1974	0	0	870	25	5
-Fönlak	FR	2970	87	103	69	1720	0	0	903	88	11
-Fönlak	FR	3009	48	77	82	1856	0	0	946	0	21
-Fönlak	FR	3004	21	75	92	1913	0	0	902	1	16
Kisszentmiklós	FnF	2871	377	1359	2	1110	0	1	17	5	21
-Kisszentmiklós	Fn	2684	269	1276	3	1097	0	0	34	5	13
-Kis-Szent-Miklós	Fr	2035	192	892	6	925	0	1	4	15	1
-Szent-Miklós (Kis-)	Fr	1656	220	593	17	796	0	0	8	22	0
Munár	FrF	633	105	15	0	291	0	0	222	0	3
-Munár	FR	634	159	31	0	376	0	0	65	3	5
-Munár	FR	626	88	32	0	446	0	0	59	1	0
-Munár	FR	545	40	16	0	452	0	0	37	0	11
Németság	FNF	2025	86	1881	4	53	0	0	0	1	0
-Németság	FN	1986	56	1856	1	69	0	0	1	3	4
-Német-Ság	FN	2038	55	1958	1	23	0	0	1	0	6
-Ságh (Német-)	FN	1820	54	1710	0	40	0	0	11	5	7
Németszentpéter	FNF	2619	470	1966	1	73	0	0	5	104	23
-Németszentpéter	FN	2801	266	2382	0	121	0	0	26	6	18
-Német-Szent-Péter	FN	2933	193	2608	2	102	0	0	26	2	32
-Szent-Péter (Német-)	FN	2757	65	2560	10	102	0	0	15	5	41
Réthát	FNF	985	14	946	0	25	0	0	0	0	0
-Réthát	FN	997	20	942	2	32	0	1	0	0	0
-Réthát	FN	1037	9	992	0	34	0	0	1	1	7
-Réthát	FN	914	8	868	0	38	0	0	0	0	0
Székesút	FRF	2446	88	295	0	1949	0	0	5	109	6
-Székesút	FR	2652	97	387	8	2149	0	0	11	0	14
-Székesút	FR	2746	111	413	3	2085	0	0	29	105	24
-Székesút	FR	2640	147	311	0	2160	0	0	20	2	21
Szépfalu	FNF	2288	131	2073	1	77	0	0	0	6	6
-Szépfalu	FN	2538	131	2298	3	89	0	3	0	14	0
-Szépfalu	FN	2479	63	2287	11	116	0	0	0	2	16
-Szépfalu	FN	2403	75	2195	13	118	0	0	1	1	10
Temesfüves	FRF	2430	472	569	22	1367	0	0	0	0	8
-Fibis	FR	2346	332	649	3	1354	0	0	5	3	8
-Fibis	FR	2291	292	617	5	1356	0	0	14	7	13
-Fibis	FR	2305	325	587	4	1385	0	0	2	2	9
Temesfűzkút	FRF	896	50	91	0	755	0	0	0	0	0
-Fűskút	FR	875	91	23	0	759	0	0	2	0	14
-Fűskút	FR	847	83	34	0	728	0	0	1	1	7
-Fűzkút	FR	864	70	31	1	758	0	0	4	0	11

TEMES vármegye	OTE	osz	mag	nem	szl	rom	rut	hor	sze	egy	zsi
Temeskeresztes	FNF	1106	91	986	0	29	0	0	0	0	0
-Keresztes	FN	1123	28	1039	0	56	0	0	0	0	0
-Keresztes	FN	1057	27	979	0	42	0	0	9	0	0
-Keresztes	FN	946	0	929	0	17	0	0	0	0	0
Temesnagyfalu	FSF	1499	55	483	1	61	1	0	896	2	0
-Nagyfalu	FS	1568	51	571	1	104	0	0	840	1	0
-Nagyfalú	FS	1562	52	587	0	90	0	0	833	0	11
-Nagyfalu	FS	1482	40	519	4	122	0	0	796	1	11
Újarad	FNA	6006	704	5054	8	221	0	2	10	7	61
-Újarad	FN	6139	540	5352	9	210	1	1	7	19	57
-Uj-Arad	FN	5555	416	4973	2	140	0	0	4	20	27
-Arad (Uj-)	FN	5141	328	4584	14	187	0	0	10	18	24
Újbodrog	FRF	259	7	4	0	246	0	0	2	0	0
-Újbodrog	FR	315	3	29	0	277	0	0	6	0	0
-Uj-Bodrog	FR	288	8	15	0	264	0	0	1	0	8
-Bodrog (Uj-)	FR	207	0	16	0	185	0	0	6	0	3
Zádorlak	FNF	2127	82	1860	3	176	0	0	6	0	0
-Zádorlak	FN	2339	63	2086	3	180	0	0	6	1	0
-Zádorlak	FN	2356	51	2098	0	199	0	0	7	1	4
-Zádorlak	FN	2192	46	1984	2	160	0	0	0	0	4
Újaradi járás	106	34117	3071	19319	138	9289	1	3	2036	260	138

Almád	GRG	1269	13	8	0	887	0	0	360	1	0
-Jabuka	GR	1233	16	11	0	827	0	0	378	1	0
-Jabuka	GR	1198	9	8	0	836	0	0	345	0	7
-Jabuka	GR	1499	7	12	0	1069	0	0	356	55	6
Alsósztamora	FNF	1447	117	1289	0	32	0	0	5	4	1
-Németsztamora	FN	1424	23	1376	0	13	0	0	6	6	0
-Német-Sztamora	FN	1513	57	1436	1	10	0	0	8	1	2

-Sztamora (Német-)	FN	1305	5	1285	1	8	0	0	1	5	7
Dézsánfalva	FMF	963	569	64	0	137	0	0	187	6	0
-Dézsánfalva	FM	876	519	117	0	80	0	0	158	2	6
-Dézsánfalva	FM	789	401	114	0	107	0	1	166	0	9
-Dézsánfalva	FM	688	372	94	0	39	0	0	183	0	13
Ermény	FRF	664	40	29	4	590	0	0	1	0	0
-Germán	FR	616	24	13	0	541	0	0	4	34	0
-Germán	FR	556	8	10	0	525	0	0	5	8	0
-Germán	FR	557	5	11	0	536	0	0	4	1	0
Ferend	FRF	1880	269	242	3	1337	0	0	0	29	4
-Ferendia	FR	1718	343	37	3	1314	0	0	1	20	6
-Ferendia	FR	1412	295	22	0	1087	0	0	0	8	2
-Ferendia	FR	1227	153	29	6	1028	0	0	4	7	9
Kisgáj	FRF	647	3	6	0	563	0	0	75	0	0
-Kisgáj	FR	669	3	13	0	563	0	0	85	5	5
-Kis-Gáj	FR	622	0	6	0	549	0	0	66	1	4
-Gáj (Kis-)	FR	593	2	13	0	500	0	0	78	0	6
Kisszered	GRG	637	0	8	0	621	0	0	7	1	0
-Kisszredistye	GR	647	8	8	0	628	0	0	2	1	0
-Kis-Szredistye	GR	625	0	0	0	623	0	0	2	0	0
-Pernyáva	GR	650	0	0	0	608	0	0	0	42	0
Kiszsám	GRG	1089	93	24	6	705	0	0	252	9	0
-Kiszsám	GR	895	30	24	0	627	0	0	202	12	0
-Kis-Zsám	GR	954	33	23	0	668	0	0	230	0	2
-Zsám (Kis-)	GR	955	16	19	0	632	0	0	209	79	2
Klopódia	FrF	2031	447	420	35	723	0	0	3	403	5
-Klopodia	Fr	1779	232	396	10	688	0	0	5	448	12
-Klopódia	Fr	1570	130	355	5	636	0	0	10	434	13
-Klopodia	Fr	1512	140	277	413	648	0	0	6	28	14
Laczunás	FRF	1040	121	14	1	864	0	0	14	26	0
-Laczunás	FR	1000	91	40	1	852	0	0	10	6	9
-Laczunás	FR	931	63	25	1	797	0	0	25	20	2
-Laczunás	FR	882	23	62	1	792	0	0	3	1	9
Márktelke	GRG	1438	14	49	0	1366	0	0	9	0	0
-Markovecz	GR	1527	16	43	0	1435	0	0	33	0	0
-Markovecz	GR	1491	3	47	0	1347	0	0	91	3	0
-Markovecz	GR	1400	12	29	0	1230	0	0	73	56	0
Mélykastély	GRG	2220	12	39	0	2116	0	0	9	44	1
-Kustély	GR	2213	14	17	2	2141	0	1	3	35	0
-Kustély	GR	2245	9	14	0	2193	0	0	7	22	8
-Kustély	GR	2287	3	14	0	2205	0	0	15	50	9
Meszesfalu	GRG	726	3	4	0	700	0	0	19	0	0
-Meszics	GR	747	3	3	0	728	0	0	12	1	0
-Meszics	GR	762	0	6	0	743	0	0	12	1	0
-Mesicz	GR	807	2	5	1	740	0	0	12	47	0
Nagyszered	GsG	2287	415	380	32	50	0	0	1057	353	0
-Nagyszredistye	GS	2048	134	302	13	79	0	0	1064	456	1
-Nagy-Szredistye	GS	1820	72	308	4	86	0	1	945	404	9
-Szredistye (Nagy-)	GS	1735	60	241	0	52	0	0	925	457	6

TEMES vármegye	OTE	osz	mag	nem	szl	rom	rut	hor	sze	egy	zsi
Nagyzsám	FNF	2662	220	2193	27	147	0	0	15	60	1
-Nagyzsám	FN	3061	260	2588	6	140	0	0	8	59	0
-Nagy-Zsám	FN	3258	317	2750	9	130	0	0	14	38	8
-Zsám (Nagy-)	FN	2800	261	2371	5	123	0	0	7	33	6
Porány	GSG	567	16	21	0	12	0	0	518	0	0
-Podporány	GS	482	3	49	0	18	0	0	411	1	0
-Pod-Porány	GS	434	0	58	0	18	0	0	358	0	0
-Podporány	GS	369	2	14	0	4	0	0	332	17	0
Réthely	GRG	1223	4	10	0	1150	0	0	41	18	0
-Réthely	GR	1287	6	13	0	1239	0	0	29	0	0
-Retisova	GR	1235	4	13	1	1196	0	0	16	5	2
-Rettisova	GR	1314	5	21	1	1209	0	0	17	61	4
Temeskutas	GNG	2043	83	1924	5	11	0	2	9	9	4
-Temeskutas	GN	1999	50	1911	6	18	0	1	10	3	5
-Kudricz	GN	1812	8	1780	7	8	0	0	4	5	0
-Kudricz	GN	2012	19	1856	1	10	0	3	14	109	0
Temesmóra	FNF	1702	53	1611	3	13	0	0	17	5	1
-Moravicza	FN	1731	55	1649	4	10	0	0	13	0	21
-Moravicza	FN	1676	22	1623	10	18	0	0	3	0	21
-Moravicza	FN	1414	29	1361	5	15	0	0	4	0	32
Temespaulis	GSG	2566	260	27	4	22	0	0	2251	2	0
-Temespaulis	GS	2365	250	36	29	19	1	0	1959	71	0
-Paulis	GS	2007	120	33	7	14	1	1	1768	63	0
-Páulis	GS	1831	100	43	1	9	1	0	1501	176	0
Temesszőlős	GRG	926	42	2	2	872	0	0	8	0	0
-Szolsicza	GR	875	4	5	0	860	0	0	5	1	0
-Szolcsicza	GR	854	0	5	1	842	0	0	6	0	0
-Szolcsicza	GR	935	9	21	0	866	0	0	8	31	6

Temesvajkócz	GRG	1650	284	31	63	968	0	0	287	17	2
-Vlajkovecz	GR	1590	161	54	86	993	0	0	272	24	3
-Vlajkovecz	GR	1532	234	48	6	973	0	0	252	19	10
-Vlajkovecz	GR	1351	109	25	0	914	0	0	244	59	5
Vajdalak	GRG	1544	22	12	1	1469	0	0	21	19	0
-Vojvodincz	GR	1558	15	3	0	1522	0	0	8	10	0
-Vojvodincz	GR	1649	19	11	0	1591	0	0	11	17	3
-Vojvodincz	GR	1654	8	10	0	1595	0	0	8	33	5
Varadia	FRF	3110	156	107	7	2785	0	0	12	43	5
-Varadia	FR	3224	124	133	0	2921	0	0	17	29	11
-Varadia	FR	3362	93	88	0	3174	0	0	3	4	7
-Varadia	FR	3266	106	96	5	3039	0	0	10	10	8
Verseczvát	GSG	647	166	91	1	34	0	0	354	1	0
-Vattina	GS	660	87	107	14	84	0	0	358	10	0
-Vattina	GS	581	64	159	8	22	0	0	322	6	0
-Vattina	GS	434	45	48	0	37	0	0	287	17	8
Verseci járás	134	36978	3422	8605	194	18174	0	2	5531	1050	2
Alsóbencsek	FRF	676	20	18	0	620	0	0	0	18	5
-Románbencsek	FR	690	20	60	0	607	0	0	3	0	4
-Román-Bencsek	FR	635	21	45	0	546	0	0	0	23	4
-Bencsek (Román-)	FR	605	2	29	0	574	0	0	0	0	7
Baraczháza	FRF	826	18	348	0	433	0	0	26	1	2
-Baraczháza	Fn	838	28	413	0	380	0	0	17	0	9
-Baraczháza	FN	919	34	480	0	378	0	0	25	2	16
-Baraczház	FN	805	22	429	2	335	0	0	16	1	5
Felsőbencsek	FNF	1528	23	1455	0	46	0	0	4	0	0
-Németbencsek	FN	1703	21	1638	0	37	0	0	3	4	0
-Német-Bencsek	FN	1769	18	1689	3	55	0	0	3	1	0
-Bencsek (Német-)	FN	1594	14	1521	1	52	0	0	1	5	3
Hidasliget	FNF	1485	26	1277	4	175	0	0	2	1	4
-Brukenau	FN	1572	44	1377	0	148	0	0	1	2	5
-Bruckenau	FN	1550	3	1418	0	89	0	0	0	40	6
-Brukenau	FN	1512	13	1401	0	93	0	0	0	5	10
Hodony	FRF	1336	40	576	0	719	0	0	1	0	6
-Hodony	FR	1440	24	679	0	727	0	0	2	8	4
-Hodony	FN	1600	9	824	0	764	0	2	1	0	0
-Hodony	FR	1507	24	708	0	756	0	0	0	19	0
Kétfél	FSF	1671	43	311	39	85	0	0	1189	4	14
-Kétfél	FS	1850	43	389	35	45	0	0	1329	9	19
-Kétfél	FS	1815	24	332	78	166	0	0	1196	19	23
-Kétfél	FS	1797	21	234	62	72	30	0	1368	10	25
Kisszentpéter	FNF	643	10	615	0	7	0	0	11	0	0
-Kisszentpéter	FN	751	9	738	0	1	0	0	2	1	0
-Kis-Szent-Péter	FN	831	0	821	0	0	0	0	9	1	12
-Szent-Péter (Kis-)	FN	709	0	706	0	1	0	0	0	2	4
Kistelep	FNF	254	2	242	0	4	0	0	4	2	0
-Kistelep	FN	329	5	321	0	0	0	0	0	3	0
-Kis-Telep	FN	353	3	343	0	0	0	0	0	7	0
-Kistelep	FN	344	1	339	0	0	0	0	4	0	0

TEMES vármegye	OTE	osz	mag	nem	szl	rom	rut	hor	sze	egy	zsi
Majláthfalva	FMF	2335	2272	34	0	19	0	0	7	3	0
-Majlátfalva	FM	2236	2189	19	0	10	0	0	1	17	5
-Majlátfalva	FM	2067	2036	24	2	5	0	0	0	0	6
-Majláthfalva	FM	1704	1631	50	4	7	0	0	11	1	13
Merczyfalva	FNF	1491	86	1304	5	91	0	0	5	0	0
-Merczyfalva	FN	1839	67	1720	0	50	0	0	2	0	4
-Merczifalva	FN	2103	52	2009	0	36	0	0	4	2	3
-Merczyfalva	FN	1986	34	1905	2	38	0	0	4	3	0
Mezőzsadány	FRF	1026	111	23	2	890	0	0	0	0	0
-Zsadány	FR	1130	140	18	0	971	0	0	1	0	4
-Zsadány	FR	1170	152	54	0	947	0	0	17	0	7
-Zsadány	FR	1170	45	79	1	1018	0	0	20	7	12
Monostor	FRF	1913	339	236	0	986	0	0	329	23	11
-Monostor	FR	1925	201	343	1	1120	0	0	243	17	10
-Monostor	FR	1965	178	464	2	1067	0	0	229	25	11
-Monostor	Fr	1661	99	358	0	817	0	0	355	32	22
Orczyfalva	FNF	2161	113	1967	0	79	0	0	2	0	3
-Orczyfalva	FN	2653	102	2481	2	64	0	0	4	0	3
-Orczifalva	FN	2889	74	2729	12	68	0	0	0	6	6
-Orczyfalva	FN	2731	44	2642	1	36	0	0	0	8	4
Temeskalácsa	FRF	1096	64	192	0	828	0	0	3	9	0
-Kalácsa	FR	1194	125	207	3	847	0	0	12	0	5
-Kalácsa	FR	1189	156	235	1	767	0	0	23	7	7
-Kalácsa	FR	1077	156	114	2	788	0	0	3	14	2
Temeskenéz	FRF	3024	54	999	0	1671	0	1	210	89	4
-Knéz	FR	3310	47	1237	0	1889	0	0	115	22	21
-Knéz	FR	3578	11	1411	3	1918	0	0	191	44	21

-Knéz	FR	3366	27	1216	6	1886	0	0	225	6	41
Temesmurány	FRF	1626	149	97	0	1375	0	0	5	0	3
-Murány	FR	1537	77	97	0	1324	0	2	36	1	16
-Murány	FR	1551	106	125	0	1287	0	0	12	21	9
-Murány	FR	1368	73	89	0	1177	0	0	4	25	10
Temesszécsény	FRF	1903	37	77	0	1777	0	0	2	10	3
-Szécsány	FR	1923	49	152	0	1717	0	0	1	4	11
-Szécsány	FR	1927	72	136	1	1695	0	0	1	22	13
-Szécsány	FR	1901	77	84	0	1714	0	0	15	11	31
Varjas	FNF	4400	112	2370	10	13	0	0	1893	2	37
-Varjas	FN	4961	111	2780	7	52	4	0	2007	0	34
-Varjas	FN	5003	67	2829	7	38	3	1	2013	45	33
-Varjas	FN	4629	23	2569	24	43	0	0	1908	62	39
Vinga	FEF	4710	824	529	47	590	0	1	18	2701	55
-Vinga	FE	4762	718	704	36	455	0	2	31	2816	48
-Vinga r.t.v.	FE	4795	350	746	46	377	0	1	30	3245	39
-Vinga r.t.v.	FE	4796	278	652	45	263	0	0	9	3549	34
Vingai járás	106	34104	4343	12670	107	10408	0	2	3711	2863	147
Fehértemplom rtv.	GNG	11524	1213	6062	42	1806	3	19	1994	385	250
-Fehértemplom rtv.	GN	10849	1571	6245	243	869	6	22	1620	273	243
-Fehértemplom r.t.v.	GN	9041	574	6040	24	670	4	10	1497	222	203
-Fehértemplom r.t.v.	GN	9845	457	6644	43	674	5	14	1545	463	232
Temesvár tjv.	FnF	72555	28552	31644	341	7566	4	148	3482	818	6728
-Temesvár thjv.	FN	53033	18624	27051	280	4014	13	121	1973	957	5916
-Temesvár sz.k.v.	FN	39884	10657	22301	315	3613	27	49	1545	1377	4870
-Temesvár sz.k.v.	FN	33694	7497	19067	408	3372	29	0	1768	1553	4019
Versecz tjv.	GnG	27370	3890	13556	127	879	9	38	8602	269	743
-Versecz thjv.	GN	25199	2635	13387	103	753	22	25	8112	162	878
-Versec t.j.v.	GN	21859	1254	12154	62	469	22	7	7712	179	695
-Versecz thj.f.v.	GN	22329	968	12354	62	253	62	32	7350	1248	624
TEMES vármegye	122	500835	79960	165883	3080	169030	30	350	69905	12597	9734

TORONTÁL vármegye	OTE	osz	mag	nem	szl	rom	rut	hor	sze	egy	zsi
Alibunár	GRG	4503	267	335	15	2717	0	1	1166	2	38
-Alibunár	GR	4628	189	427	9	2710	0	9	1219	65	24
-Alibunár	GR	4322	68	335	8	2624	1	3	1247	36	2
-Alibunár	GR	4050	25	294	19	2405	0	0	1141	166	1
Ferdinándfalva	GSG	1451	29	15	0	9	0	1	1397	0	6
-Ferdinándfalva	GS	1474	22	53	2	29	0	0	1366	2	4
-Ferdinándfalva	GS	1453	32	51	3	4	0	1	1353	9	2
-Ferdinandsfalva	GS	1406	7	60	4	14	0	0	1275	46	3
Iloncz	GSG	3173	71	75	44	23	0	0	2959	1	14
-Iláncsa	GS	3217	91	123	32	39	0	2	2916	14	13
-Iláncsa	GS	2914	30	89	7	32	0	1	2755	0	9
-Ilancsa	GS	2719	31	117	15	37	0	0	2422	97	16
Kevedobra	GSG	2976	55	114	5	173	0	0	2617	12	20
-Dobricza	GS	2985	62	145	6	464	0	3	2303	2	19
-Dobricza	GS	3031	44	146	6	1038	0	1	1703	93	6
-Dobricza	Gs	2806	18	182	3	1167	1	0	1282	153	6
Keviszőlős	GRG	2664	21	22	7	2540	0	0	29	45	9
-Keviszőlős	GR	2801	12	27	3	2714	0	0	45	0	8
-Kevi-Szőlős	GR	2902	16	44	1	2786	0	0	33	22	13
-Kevi (Szőllős-)	GR	2656	30	24	6	2442	0	0	44	110	15
Kismargita	GSG	1144	3	3	2	11	0	2	1123	0	0
-Kismargita	GS	1048	6	18	1	13	0	1	1009	0	2
-Kis-Margita	GS	1071	8	16	0	25	0	9	1013	0	0
-Margitticza	GS	1058	5	22	4	300	0	1	695	31	4
Petre	GRG	5837	47	95	8	5507	0	2	85	93	8
-Románpetre	GR	6031	60	117	23	5677	0	1	88	65	5

-Petrovoszello	GR	6018	24	147	18	5699	0	0	75	55	1
-Petrovoszelló	GR	5436	21	106	22	5018	0	1	49	219	16
Számos	GSG	2470	27	50	1	2	0	0	2390	0	2
-Számos	GS	2648	14	53	9	21	0	5	2526	20	3
-Számos	GS	2713	4	46	3	32	0	10	2618	0	0
-Számos	GS	2485	9	43	5	33	0	0	2300	95	5
Újsándorfalva	GTG	979	51	18	900	8	0	0	2	0	3
-Sándorfalva	GT	946	181	26	735	1	0	0	3	0	0
-Sándorfalva	GT	852	197	26	615	7	0	0	1	6	5
-Sándorfalva	GT	745	147	35	515	0	0	0	0	48	4
Végszentmihály	GRG	4095	17	28	6	3992	0	0	25	27	6
-Végszentmihály	GR	3950	31	46	4	3825	0	0	44	0	11
-Vég-Szent-Mihály	GR	3369	43	22	4	3244	0	0	31	25	26
-Szent-Mihály	GR	2856	13	29	3	2656	0	0	31	124	13
Alibunári járás	134	29292	588	755	988	14982	0	6	11793	180	106
Antalfalva	GTG	4969	329	103	4417	21	0	1	23	75	75
-Antalfalva	GT	4546	212	117	4141	11	0	1	19	45	85
-Antalfalva	GT	4271	127	121	3984	23	0	0	13	3	58
-Antalfalva	GT	3738	104	110	3342	15	0	0	20	147	36
Árkod	GSG	3019	54	313	4	14	0	6	2602	26	12
-Jarkovácz	GS	3009	70	275	4	34	0	9	2615	2	23
-Jarkovácz	GS	3013	36	227	2	31	0	6	2677	34	5
-Jarkovácz	GS	2826	22	190	7	34	0	5	2439	129	12
Baranda	GSG	1911	22	40	5	1	0	0	1824	19	0
-Baranda	GS	1915	8	44	4	4	0	2	1853	0	1
-Baranda	GS	2027	19	57	0	0	0	0	1949	2	8
-Baránda	GS	1860	10	60	1	1	0	0	1717	71	15
Csenta	GSG	3179	102	69	7	0	0	1	2985	15	14
-Csenta	GS	2920	47	59	1	7	0	4	2802	0	11
-Csenta	GS	2706	31	102	4	0	0	14	2549	6	21
-Leopoldova	GS	2377	20	78	1	1	0	0	2190	87	24
Cserépalja	GSG	4949	43	64	4	10	0	0	4711	117	10
-Czrepaja	GS	4925	53	56	16	8	0	6	4754	32	11
-Czrepaja	GS	4893	36	83	25	28	0	1	4666	54	13
-Czrepaja	GS	4743	28	94	23	45	0	0	4287	266	5
Farkasd	GSG	1875	39	32	1	10	0	3	1790	0	11
-Farkasd	GS	1952	39	46	0	1	0	0	1865	1	19
-Farkasd	GS	2014	12	61	0	5	0	2	1934	0	16
-Farkasdin	GS	1787	5	38	0	3	0	2	1673	66	12
Nagylajosfalva	GTG	4269	93	67	4081	9	0	1	18	0	21
-Lajosfalva	GT	4321	76	106	4090	11	0	2	34	2	54
-Lajosfalva	GT	4185	30	102	4030	1	0	0	16	6	33
-Lajosfalva	GT	4241	9	83	3981	0	0	0	2	166	28
Ópáva	GSG	4288	109	406	4	5	0	343	3409	12	4
-Oppova	GS	4165	151	518	0	26	0	164	3297	9	11
-Oppova	GS	3994	79	422	7	17	2	444	3017	6	4
-Oppova	GS	3604	40	583	2	5	0	284	2539	151	15
Tamáslaka	GSG	2727	76	177	0	12	0	2	2455	5	2
-Tomasevácz	GS	2803	61	247	7	12	0	0	2476	0	5
-Tomasovacz	GS	2821	26	261	3	43	0	2	2485	1	8
-Tomasevátz	GS	2642	14	170	3	21	0	1	2327	106	15

TORONTÁL vármegye	OTE	osz	mag	nem	szl	rom	rut	hor	sze	egy	zsi
Torontálsziget	GSG	2917	96	322	46	14	0	2	2435	2	23
-Torontálsziget	GS	2923	37	545	45	0	0	2	2293	1	11
-Torontál-Sziget	GS	2878	51	329	28	1	0	2	2466	1	21
-Szakula	GS	2491	21	125	29	11	0	1	2204	100	8
Torontáludvar	GSG	2177	39	27	6	4	0	0	2100	1	12
-Idvor	GS	2040	32	101	1	6	0	0	1897	3	9
-Idvor	GS	2142	24	82	0	7	0	0	2029	0	10
-Idvor	GS	2014	16	44	3	7	0	0	1833	111	8
Torontálvásárhely	GMG	5180	4848	105	41	46	0	5	130	5	100
-Torontálvásárhely	GM	4873	4647	111	21	12	0	1	80	1	81
-Torontál-Vásárhely	GM	4908	4757	107	19	4	0	0	18	3	85
-Debelyácsa	GM	4187	3898	70	6	4	0	0	20	189	58
Újozora	GRG	5584	107	124	7	5296	0	1	48	1	34
-Ozora	GR	5627	96	153	8	5284	0	0	50	36	36
-Ozora	GR	5935	35	167	2	5595	0	1	80	55	34
-Uzdin	GR	5634	42	163	13	5056	0	2	115	243	22
Antalfalvi járás	133	47044	5957	1849	8623	5442	0	365	24530	278	318
Bánlak	FRF	2836	427	205	1	2160	0	1	42	0	11
-Bánlak	FR	2755	316	307	3	2075	1	2	39	12	19
-Bánlak	FR	2522	195	185	1	2091	0	1	36	13	21
-Bánlak	FR	2244	117	113	1	1924	1	0	79	9	10
Dócz	FNF	1183	134	998	0	36	0	0	15	0	2
-Dolacz	FN	1237	6	1227	0	3	0	0	1	0	0
-Dolacz	FN	1341	13	1311	0	8	0	7	1	1	0

-Dolácz	FN	1164	8	1111	0	0	0	0	44	1	0
Györgyháza	GNG	1134	298	657	53	95	0	0	31	0	18
-Györgyház	GN	1250	346	798	33	33	0	0	40	0	9
-Györgyház	GN	1069	373	658	13	10	0	0	3	12	8
-Györgyháza	GN	519	6	486	0	1	0	0	4	22	4
Istvánvölgy	GnG	1719	183	758	630	46	0	0	100	2	2
-Istvánvölgy	Gn	1621	207	789	486	49	0	0	84	6	19
-Istvánvölgy	GN	1437	128	752	496	17	0	0	36	8	9
-Hajdusitza	GN	1511	138	781	470	17	0	0	28	77	10
Kanak	GsG	1828	550	67	11	10	0	25	639	526	16
-Kanak	Gs	1558	354	105	2	47	0	17	565	468	15
-Kanak	Gs	1387	205	63	0	51	0	8	571	489	15
-Kanak	Ge	1112	127	98	1	30	0	16	410	430	19
Karátsonyifalva	FNF	1026	181	728	0	29	0	0	59	29	0
-Offszenicza	FN	994	15	871	0	26	0	0	52	30	0
-Offszenicza	FN	1168	12	1027	0	13	0	0	104	12	5
-Offszenicza	FN	1005	8	843	0	18	0	0	136	0	6
Karátsonyiliget	FSF	1065	24	32	0	102	0	1	906	0	4
-Karátsonyiliget	FS	976	14	44	0	7	0	0	856	55	13
-Szóka	FS	962	10	34	0	13	0	0	845	60	8
-Szóka	FS	837	14	31	0	36	0	0	750	6	4
Nagygáj	GsG	2930	743	620	4	58	0	2	1456	47	7
-Nagygáj	GS	2704	537	690	6	47	0	9	1367	48	17
-Nagy-Gáj	GS	2569	447	686	1	40	0	11	1358	26	43
-Nagy-Gáj	GS	1427	140	61	0	8	0	1	1169	48	11
Nagymargita	GRG	1847	58	40	1	1039	0	0	687	22	1
-Nagymargita	GR	1876	228	85	17	963	0	0	574	9	9
-Nagy-Margita	GR	1819	143	59	10	1072	0	2	526	7	12
-Nagy-Margitta	GR	1748	86	25	2	1075	0	0	522	38	20
Ólécz	GmG	1146	447	360	46	20	0	43	138	92	7
-Ólécz	GN	573	93	326	1	3	0	23	59	68	8
-Ó-Lécz	Ge	451	97	128	0	3	0	28	19	176	0
-Baráczháza	GE	362	35	10	0	15	0	7	16	279	0
Partos	FmF	1639	746	59	28	716	0	1	68	21	7
-Partos	Fr	1485	601	117	16	664	0	2	80	5	0
-Partos	FR	1193	391	101	0	638	0	1	41	21	0
-Partos	FR	967	88	39	0	835	0	0	0	5	15
Szécsenfalva	GNG	661	45	607	1	0	0	1	7	0	0
-Szécsenfalva	GN	736	62	634	13	18	0	0	8	1	1
-Szécsenfalva	GN	922	70	771	0	57	0	0	10	14	0
-Szécsenfalva	GN	720	52	621	0	6	0	1	12	28	5
Szentjános	GRG	1568	68	60	21	1323	0	0	48	48	0
-Szentjános	GR	1454	75	44	1	1303	0	0	29	2	2
-Szent-János	GR	1431	60	13	0	1292	0	0	36	30	8
-Szent-János	GR	1204	54	15	0	1060	0	0	29	46	13
Tolvád	FrF	1965	164	536	0	971	0	0	276	18	0
-Tolvádia	Fr	1854	80	618	0	855	0	0	301	0	12
-Tolvádia	Fr	1801	135	569	0	846	0	0	250	1	22
-Tolvadia	Fr	1628	104	475	0	791	0	0	251	7	19
Torontálújfalu	GMG	663	450	196	0	3	0	0	14	0	7
-Újfalu	GM	529	314	203	0	7	0	0	0	5	8
-Ujfalu	GM	603	381	198	0	9	0	0	12	3	11
-Krivibara	GM	524	308	195	0	0	0	0	0	21	13

TORONTÁL vármegye	OTE	osz	mag	nem	szl	rom	rut	hor	sze	egy	zsi
Ürményháza	GMG	1606	1581	16	2	2	0	0	2	3	2
-Ürményháza	GM	1586	1494	91	1	0	0	0	0	0	5
-Ürményháza	GM	1709	1614	86	1	6	0	0	0	2	6
-Ürményháza	GM	1576	1454	37	0	0	0	0	2	83	23
Zichyfalva	GNG	2851	286	2464	25	27	0	4	15	30	8
-Zichyfalva	GN	3196	277	2763	32	67	0	1	27	29	20
-Zichyfalva	GN	3128	192	2826	17	56	0	2	24	11	21
-Zichyfalva	GN	2636	120	2337	3	29	0	4	11	132	17
Bánlaki járás	122	27667	6385	8403	823	6637	0	78	4503	838	92
Aurélháza	FMF	1135	646	448	0	29	0	0	9	3	0
-Aurélháza	FM	1087	544	491	0	25	0	2	20	5	3
-Aurélháza	FM	1123	596	519	0	8	0	0	0	0	15
-Aurélháza	FM	1026	554	467	0	0	0	0	1	4	5
Berekszónémeti	FSF	1209	77	80	0	114	0	0	938	0	4
-Német	FS	1129	40	128	1	35	0	0	925	0	6
-Német	FS	1182	29	185	0	55	0	0	913	0	11
-Német	FS	1117	21	146	0	27	0	0	922	1	14
Billéd	FNF	3951	159	3608	0	105	0	0	7	72	13
-Billéd	FN	4566	159	4323	0	49	0	5	6	24	21
-Billéd	FN	4978	80	4816	4	44	0	0	5	29	13
-Billét	FN	4767	65	4627	1	64	0	0	6	4	17
Csatád	FNF	2605	63	2475	0	19	0	6	7	35	4
-Csatád	FN	2826	32	2742	0	9	0	0	7	36	11

-Csatád	FN	3066	33	2957	1	7	0	5	5	58	15
-Csatád	FN	3155	30	3062	2	8	0	0	2	51	11
Csene	FSF	2735	198	957	1	43	0	96	1409	31	47
+Horvátcsene	Fn	627	129	300	4	24	0	111	58	1	9
+Szerbcsene	FS	2268	54	862	0	26	0	3	1162	161	22
+Horvát-Csene	FN	532	72	280	2	6	0	116	53	3	4
+Szerb-Csene	Fs	2254	49	927	2	34	0	33	1126	83	29
+Csenej (Horvát-)	FN	546	79	281	5	3	0	0	172	6	7
+Csenej (Szerb-)	FS	2071	67	754	8	79	0	0	1067	96	49
Gyertyámos	FNF	2775	203	2465	3	35	0	2	16	51	4
-Gyertyámos	FN	2755	63	2605	2	22	0	7	12	44	3
-Gyertyámos	FN	3042	54	2921	0	14	0	5	10	38	18
-Gyertyámos	FN	3130	48	3024	8	18	0	0	12	20	11
Horvátklári	GsG	496	83	94	0	4	0	143	172	0	0
<Klári része volt.	Gh	0	0	0	0	0	0	0	0	0	0
-Horvát-Klári	Gh	545	90	107	3	9	0	217	116	3	6
-Klári (Horvát-)	Gh	496	91	55	6	14	0	247	51	32	6
Kisjécsa	FNF	1363	10	1308	0	43	0	1	1	0	0
-Kisjécsa	FN	1531	18	1506	0	6	0	0	0	1	0
-Kisjécsa	FN	1653	10	1635	1	6	0	0	1	0	0
-Jécsa (Kis-)	FN	1770	8	1742	1	17	0	0	2	0	0
Klári	GSG	2646	69	42	0	36	0	30	2337	132	10
-Klári	GS	3107	102	252	1	50	0	196	2405	101	20
-Szerb-Klári	GS	2537	22	97	2	54	0	18	2290	54	34
-Klári (Szerb-)	GS	2331	29	90	0	42	0	26	2018	126	34
Kőcse	FhF	991	224	93	1	167	0	359	144	3	0
-Horvátkécsa	Fh	972	171	130	0	149	0	385	133	4	6
-Horvát-Kécsa	Fh	981	151	140	0	156	0	390	144	0	0
-Kécsa (Horvát-)	FS	695	80	99	3	85	0	0	425	3	0
Nagyjécsa	FNF	2535	48	2360	0	34	0	0	12	81	0
-Nagyjécsa	FN	3099	68	2923	0	38	0	2	0	68	0
-Nagy-Jécsa	FN	3431	20	3329	2	30	0	0	0	50	3
-Jécsa (Nagy-)	FN	3297	21	3193	0	24	0	0	4	55	1
Nagykőcse	FRF	2478	76	167	0	1376	0	73	624	162	28
-Románkécsa	FR	2656	48	242	0	1727	0	95	419	125	31
-Román-Kécsa	FR	2664	31	208	0	1755	0	96	516	58	32
-Kécsa (Román-)	FR	2645	33	223	0	1723	0	0	587	79	38
Öregfalu	FRF	1353	427	65	0	820	0	1	32	8	13
-Öregfalu	FR	1362	415	65	0	727	0	4	147	4	26
-Öregfalu	FR	1073	320	35	1	687	0	0	30	0	39
-Öregfalu	FR	1122	363	57	0	683	0	0	19	0	30
Papd	FRF	1182	106	248	4	787	0	0	37	0	3
-Bobda	FR	1338	134	413	2	782	0	0	3	4	0
-Bobda	FR	1407	92	507	0	793	0	0	8	7	0
-Bobda	FR	1275	109	403	0	759	0	0	3	1	0
Tamásfalva	GMG	1826	1291	505	0	0	0	2	3	25	2
-Tamásfalva	GM	1645	1043	595	0	1	0	6	0	0	8
-Tamásfalva	GM	1532	1035	468	2	2	0	9	9	7	19
-Tamásfalva	GM	1379	922	340	2	1	0	4	2	108	11
Újvár	FNF	1656	56	1553	0	14	0	1	17	15	0
-Újvár	FN	1853	30	1804	0	18	0	0	1	0	0
-Ujvár	FN	1885	26	1827	0	8	0	0	11	13	6
-Ujvár	FN	962	13	945	0	1	0	0	0	3	0
Csenei járás	122	30936	3736	16468	9	3626	0	714	5765	618	128

TORONTÁL vármegye	OTE	osz	mag	nem	szl	rom	rut	hor	sze	egy	zsi
Bóka	GsG	2975	624	261	17	9	0	620	1397	47	17
-Bóka	Gs	3419	802	278	12	25	0	752	1537	13	9
+Horvát-Bóka	GH	1131	191	82	27	24	0	668	108	31	3
+Szerb-Bóka	GS	2098	542	122	0	5	0	75	1311	43	6
+Bóka (Horvát-)	GH	980	182	46	6	6	0	666	0	74	0
+Bóka (Szerb-)	GS	2012	408	79	1	0	0	0	1445	79	16
Csávos	FNF	1050	204	695	4	10	0	0	136	1	0
-Csávos	FN	1224	209	844	11	10	0	1	147	2	3
-Csávos	FN	1246	254	876	0	5	0	0	107	4	2
-Csávos	FN	1023	141	726	2	33	0	0	120	1	6
Fodorház	FNF	174	17	151	0	5	0	0	1	0	0
-Fodorház	FN	202	18	177	0	7	0	0	0	0	0
-Fodorház	FN	214	4	208	0	2	0	0	0	0	0
-Fodorháza	FN	114	0	112	0	1	0	0	1	0	0
Gád	FSF	1141	90	101	0	316	0	0	613	21	5
-Gád	Fs	1127	138	167	0	308	0	0	511	3	10
-Gád	FS	897	46	119	0	230	0	0	489	13	9
-Gaád	FS	839	42	112	0	212	0	0	467	6	7
Gyér	FnF	1281	311	587	0	27	0	0	355	1	0
-Gyér	FN	1201	268	619	0	36	0	0	278	0	3
-Gyér	FN	1161	212	629	0	39	0	1	279	1	0
-Gyér	FN	1025	186	532	2	45	0	0	255	5	3
Istvánfölde	GNG	2445	71	2334	0	22	0	0	1	17	1

-Istvánföld	GN	2348	19	2273	2	26	0	1	12	15	0
-Istvánföld	GN	2525	118	2316	0	53	0	1	25	12	10
-Stefánföld	GN	2356	198	1963	0	24	0	0	25	146	9
Káptalanfalva	GNG	267	112	155	0	0	0	0	0	0	0
-Káptalanfalva	GM	345	174	164	0	5	0	0	1	1	0
-Káptalanfalva	GN	323	147	174	0	0	0	0	2	0	2
-Káptalanfalva	Gn	270	118	131	0	5	0	0	0	16	0
Kisnezsény	GhG	482	97	48	3	13	0	239	63	19	0
-Horvátneuzina	GH	550	94	49	3	33	0	302	65	4	4
-Horvát-Neuzsina	GH	634	123	52	3	20	0	318	82	36	7
-Neuzina (Horvát-)	Gh	842	221	147	21	25	0	283	101	44	0
Maczedónia	FRF	1089	43	30	0	988	0	0	22	6	1
-Maczedonia	FR	1032	66	50	2	869	0	2	42	1	0
-Maczedónia	FR	937	74	38	0	772	0	12	36	5	1
-Maczedonia	FR	767	14	43	0	699	0	0	11	0	4
Módos	GnG	4750	878	1941	17	61	3	18	1374	458	101
-Módos	Gn	4620	711	2131	11	61	4	5	1351	346	144
+Német-Módos	GN	1637	138	1110	2	31	0	6	95	255	12
+Szerb-Módos	Gs	2922	394	900	1	7	2	15	1332	271	72
+Módos (Német-)	GN	1602	141	1016	0	8	0	79	0	358	11
+Módos (Szerb-)	GS	2583	226	696	9	5	0	0	1292	355	60
Nagynezsény	GSG	2215	412	248	5	3	0	22	1495	30	4
-Szerbneuzina	GS	2236	380	318	2	4	0	44	1464	24	4
-Szerb-Neuzina	GS	2242	423	280	0	10	0	32	1484	13	0
-Neuzina (Szerb-)	GS	2119	294	267	0	10	0	21	1423	104	14
Rudna	FSF	1728	384	154	0	176	0	1	1012	1	15
-Rudna	FS	1622	198	257	1	218	0	1	945	2	11
-Rudna	FS	1288	119	167	0	176	0	0	825	1	11
-Rudna	FS	1163	77	140	0	75	0	0	870	1	8
Surján	GSG	563	74	51	0	2	0	2	434	0	0
-Surján	GS	618	86	75	0	24	0	1	431	1	0
-Surján	GS	633	115	110	0	35	0	3	366	4	0
-Surján	GS	539	75	109	1	13	0	1	322	18	4
Szárcsa	GNG	1247	71	1105	1	53	0	1	2	14	4
-Szárcsa	GN	1225	34	1150	0	39	0	0	0	2	3
-Szárcsa	GN	1222	24	1139	0	53	0	0	1	5	0
-Szárcsa (Német-)	GN	1080	17	1003	1	12	0	2	2	43	0
Szárcsatelek	GRG	1339	52	27	0	1258	0	0	2	0	2
-Románszárcsa	GR	1372	73	82	0	1204	0	0	2	11	4
-Román-Szárcsa	GR	1329	15	142	0	1172	0	0	0	0	9
-Szárcsa (Román-)	GR	1388	20	111	0	1203	0	0	6	48	6
Tógyér	FRF	1152	137	63	9	906	0	1	36	0	4
-Togyér	FR	1079	191	51	0	804	0	1	32	0	1
-Togyér	FR	1035	122	45	2	793	0	0	72	1	4
-Tógyér	FR	840	26	32	1	757	0	0	23	1	9
Torontálkeresztes	FMF	974	956	4	0	9	0	0	5	0	3
-Keresztes	FM	878	846	12	0	0	0	0	6	14	0
-Keresztes	FM	618	576	11	0	5	0	0	24	2	0
-Keresztúr	FM	417	379	20	0	9	0	0	8	1	0
Torontálszécsány	GNG	2176	152	1950	5	19	0	1	11	38	3
-Torontálszécsány	GN	2596	87	2446	0	14	0	7	14	28	0
-Torontál-Szécsány	GN	2517	30	2406	0	23	0	15	24	19	1
-Szécsán	GN	2246	32	2025	0	12	0	2	27	148	2
Módosi járás	122	27048	4685	9905	61	3877	3	905	6959	653	160

TORONTÁL vármegye	OTE	osz	mag	nem	szl	rom	rut	hor	sze	egy	zsi
Alsóaradi	GSG	2048	35	46	161	0	0	0	1763	43	7
-Szerbaradácz	GS	1933	30	48	151	1	0	0	1662	41	9
-Szerb_Aradácz	GS	1896	41	42	113	0	0	1	1673	26	10
-Aradácz (Szerb-)	GS	1644	32	31	83	1	0	0	1416	81	5
Alsóelemér	GSG	3440	121	195	15	2	0	1	3075	31	5
-Szerbelemér	GS	3558	238	275	37	12	0	0	2971	25	11
-Német-Elemér	GN	1251	80	1129	10	6	0	3	19	4	5
-Ellemér (Szerb-)	GS	2834	79	265	0	0	0	0	2344	146	19
Bégafő	GNG	1306	66	1069	0	142	0	0	2	27	0
-Klekk	GN	1354	15	1204	0	133	0	0	0	2	0
-Klekk	GN	1545	7	1385	0	144	0	0	0	9	0
-Klek	GN	1418	21	1268	0	23	0	0	40	66	8
Bégaszentgyörgy	GNG	2814	214	1454	8	57	0	1	1034	46	22
-Bégaszentgyörgy	GN	3077	161	1757	1	28	16	2	1100	12	19
-Béga-Szent-György	GN	3165	179	1836	3	36	0	2	1079	30	59
-Szent-György (Béga-)	GN	3041	145	1752	4	14	0	0	960	166	19
Bótos	GSG	3174	59	142	3	9	0	3	2947	11	5
-Bótos	GS	3291	56	283	0	6	0	1	2945	0	5
-Bótos	GS	3267	78	299	1	18	0	1	2866	4	10
-Botos	GS	2987	39	195	0	45	0	2	2556	150	9
Ernőháza	GNG	2206	100	1981	0	97	0	0	10	18	0
-Erneszthéza	GN	1988	48	1875	0	59	1	0	3	2	7

-Erneszthéza	GN	2120	81	1928	5	85	0	2	5	14	0
-Erneszthéza	GN	1730	35	1540	1	59	0	0	4	91	4
Écska	GNG	1680	171	1062	2	424	0	0	20	1	94
-Écska	GR	2858	40	143	3	2494	0	0	175	3	19
-Német-Écska	GN	1904	230	1222	1	406	0	0	27	18	90
-Écska (Német-)	GN	1833	199	1171	3	315	0	0	35	110	93
Felsőaradi	GTG	2397	150	28	2192	1	0	0	20	6	5
-Tótaradácz	GT	2436	137	31	2222	7	0	0	39	0	0
-Tór-Aradácz	GT	2241	45	17	2164	0	0	3	12	0	5
-Aradácz (Tót-)	GT	2081	20	16	1956	4	0	0	6	79	0
Felsőelemér	GNG	1011	78	905	1	0	0	0	22	5	9
-Németelemér	GN	1195	98	1053	0	3	0	0	39	2	0
-Szerb-Elemér	GS	3428	171	308	0	11	0	1	2909	28	12
-Ellemér (Német-)	GN	1176	105	993	12	2	0	0	10	54	7
Felsőmuzslya	GMG	3408	3247	119	3	0	0	0	21	18	0
<Nagybecskerek része volt.	GM	0	0	0	0	0	0	0	0	0	0
Jankahid	GRG	1220	13	38	0	1167	0	0	2	0	5
-Jankahid	GR	1339	87	39	0	1190	0	0	4	19	3
-Jankahid	GR	1373	54	71	0	1227	0	0	20	1	1
-Jankahid	GR	1170	33	27	0	1055	0	0	7	48	3
Katalinfalva	GNG	1819	35	1732	6	23	0	1	5	17	0
-Katalinfalva	GN	2071	36	1962	0	31	0	0	22	20	0
-Katalinfalva	GN	2392	177	2130	0	47	0	0	29	9	8
-Katalinfalva	GN	2069	46	1861	0	24	0	4	19	115	12
Kistárnok	GRG	2850	21	65	0	2729	0	0	0	35	5
-Kistorák	GR	2941	15	83	0	2839	0	0	4	0	4
-Kis-Torák	GR	2963	19	100	0	2830	0	0	2	12	16
-Torák (Kis-)	GR	2907	9	135	0	2603	0	6	0	154	16
Lázárföld	GNG	1901	32	1842	0	14	0	1	0	12	2
-Lázárföld	GN	1813	16	1790	0	6	0	0	1	0	6
-Lázárföld	GN	1989	121	1783	2	52	0	0	31	0	10
-Lázárföld	GN	1581	23	1423	5	27	0	23	0	80	6
Lukácsfalva	GMG	980	872	38	0	10	0	2	24	34	0
-Lukácsfalva	GM	1018	859	93	0	15	0	1	22	28	0
-Lukácsfalva	GM	779	518	96	6	2	0	2	10	145	1
-Lukácsfalva	GE	730	306	34	0	9	0	0	9	372	6
Magyarszentmihály	GMG	929	849	36	0	12	0	0	32	0	0
-Magyarszentmihály	GM	832	734	28	21	36	0	1	7	5	6
-Magyar-Szent-Mihály	GM	819	692	35	41	40	0	0	10	1	0
-Szent-Mihály (Magyar-)	GM	861	755	14	14	12	0	0	11	55	3
Nagyerzsébetlak	GtG	2088	698	229	834	3	0	0	12	312	4
-Torontálerzsébetlak	Gt	2012	684	232	790	15	0	1	12	278	0
-Torontál-Erzsébetlak	Gt	1507	426	263	568	11	0	0	2	237	0
-Elizenheim	GN	458	43	384	1	5	0	0	3	22	0
Nagytárnok	GRG	3349	31	82	0	3181	0	0	12	43	10
-Nagytorák	GR	3549	117	146	0	3193	0	0	25	68	14
-Nagy-Torák	GR	3595	72	193	2	3275	0	0	15	38	44
-Torák (Nagy-)	GR	3384	36	147	0	3003	0	0	21	177	16
Orlód	GSG	2135	26	93	1	3	0	9	1997	6	8
-Orlovát	GS	2113	31	134	1	12	0	0	1935	0	3
-Orlovat	GS	2099	10	116	0	3	0	8	1961	1	4
-Orlovát	GS	2070	10	139	0	7	0	8	1832	74	8
Óécska	GRG	3047	33	160	0	2677	0	0	177	0	14
-Óécska	GN	2037	330	1203	8	472	0	0	19	5	112
-Román-Écska	GR	2774	37	118	0	2438	0	0	180	1	11
-Écska (Román-)	GR	2569	15	35	0	1771	0	0	618	130	20

TORONTÁL vármegye	OTE	osz	mag	nem	szl	rom	rut	hor	sze	egy	zsi
Perlasz	GSG	4949	317	777	32	15	0	554	3220	34	61
-Perlasz	GS	5120	264	936	19	11	0	280	3597	13	74
-Perlasz	GS	4583	173	599	13	30	0	375	3341	52	68
-Perlasz	GS	3984	151	410	15	59	0	533	2568	248	40
Rezsőháza	GNG	3186	139	3011	7	3	0	0	25	1	16
-Rudolfsgnad	GN	3155	98	3023	2	15	0	1	13	3	13
-Rudolfsgnad	GN	2971	39	2881	0	28	0	1	8	14	21
-Rudolfsgnad	GN	2205	9	2059	1	25	0	0	2	109	9
Szőllősudvarnok	GMG	821	643	66	0	0	0	1	21	90	0
-Rogendorf	GM	814	417	183	0	7	0	4	9	194	0
-Rogendorf	GE	785	140	118	0	0	0	6	13	508	0
-Rogendorf	GE	645	112	59	0	0	0	0	2	472	0
Törzsudvarnok	GMG	863	602	254	0	2	0	0	2	3	5
-Ittvarnok	GM	683	568	101	1	7	0	2	4	0	8
-Ittvarnok	GM	758	696	39	0	16	0	0	1	6	5
-Ittvarnok	GM	919	757	59	0	9	0	0	1	93	9
Zsigmondfalva	GNG	1094	21	1061	0	10	0	0	2	0	9
-Zsigmondfalva	GN	1244	160	1065	3	11	0	0	5	0	5
-Zsigmondfalva	GN	1094	19	1065	2	8	0	0	0	0	4
-Zsigmondfalva	GN	904	15	841	0	2	0	0	0	46	6
Nagybecskereki járás	121	54715	8573	16485	3265	10581	0	573	14445	793	286

Basahid	GSG	4332	135	146	0	0	0	0	4000	51	43
-Basahid	GS	4245	105	243	0	0	0	0	3895	2	48
-Basahid	GS	4192	123	216	2	18	0	0	3832	1	46
-Bassahid	GS	3757	111	153	2	12	0	0	3281	198	41
Bocsár	GNA	2576	437	1325	1	15	0	0	772	26	4
-Bocsár	GN	2729	370	1596	2	6	0	0	750	5	4
-Bocsár	GN	2839	314	1673	0	30	0	0	822	0	17
-Bocsár	GN	2516	246	1382	0	9	1	0	762	116	21
Magyarpadé	GMA	1998	1875	13	0	1	0	1	73	35	28
-Magyarpadé	GM	1718	1617	14	0	6	1	2	68	10	39
-Magyar-Padé	GM	1600	1476	38	1	5	0	0	68	12	36
-Pádé (Magyar-)	GM	1591	1439	44	1	1	0	0	23	83	55
Máriafölde	FNF	2807	152	2575	0	47	0	0	23	10	8
-Nagyteremia	FN	2617	52	2469	1	83	0	0	11	1	5
-Nagy-Teremia	FN	2721	51	2583	0	56	0	0	8	23	5
-Marienföld	FN	2363	28	2247	1	76	0	0	9	2	8
Mokrin	GSG	8835	814	1233	3	89	0	0	6592	104	99
-Mokrin	GS	8952	838	1394	5	97	0	0	6533	85	124
-Mokrin	GS	8723	613	1340	9	69	0	0	6635	57	169
-Mokrin	GS	7331	442	918	10	31	0	0	5570	360	154
Nagybikács	GNG	407	156	238	0	0	0	0	13	0	0
-Nagybikács	GM	460	241	207	0	0	0	0	12	0	0
-Nagy-Bikács	GM	441	257	183	0	1	0	0	0	0	0
-Bikács (Nagy-)	GM	506	284	189	0	0	0	0	2	31	3
Nákófalva	GNG	2509	39	2427	0	33	0	1	9	0	0
-Nákófalva	GN	2633	35	2566	0	27	0	0	4	1	0
-Nákófalva	GN	2698	18	2631	1	43	0	1	2	2	3
-Nákófalva	GN	2311	12	2184	0	15	0	0	5	95	1
Padé	GSA	1641	593	34	1	0	1	1	1005	6	30
-Szerbpadé	GS	1729	670	66	0	1	0	0	975	17	40
-Szerb-Padé	GS	1680	597	144	1	12	0	0	926	0	46
-Pádé (Szerb-)	GS	1431	451	92	0	11	0	0	813	64	32
Szaján	GMA	2323	2278	38	0	0	0	0	7	0	6
-Szaján	GM	2255	2138	44	0	25	0	0	47	1	19
-Szaján	GM	2259	2208	24	2	0	0	0	11	14	24
-Szaján	GM	2683	2491	22	1	1	0	2	0	166	17
Teremi	FNF	1230	15	1200	0	15	0	0	0	0	0
-Kisteremia	FN	1303	12	1268	0	22	0	0	1	0	0
-Kis-Teremia	FN	1483	4	1455	0	24	0	0	0	0	1
-Albrechtsflor	FN	1316	2	1295	0	16	0	0	2	1	3
Tiszahegyes	GSG	3202	260	50	0	36	0	0	2853	3	9
-Tiszahegyes	GS	3135	285	89	0	23	0	0	2738	0	17
-Tisza-Hegyes	GS	2823	155	106	0	39	1	0	2514	8	29
-Hegyes (Tisza-)	GS	2688	158	104	1	78	0	0	2224	123	28
Töröktopolya	GNG	1149	544	596	0	2	0	1	4	2	0
-Topolya	GN	1186	578	599	0	2	0	0	6	1	0
-Topolya	GM	1368	734	585	0	12	0	0	32	5	5
-Topolya	Gm	764	367	350	0	5	0	0	1	41	3
Nagykikindai járás	121	33009	7298	9875	5	238	1	4	15351	237	227
Bolgártelep	FEA	725	175	127	0	6	0	0	0	417	0
-Bolgártelep	FE	702	128	159	0	10	0	0	0	405	0
-Bolgártelep	FE	681	33	58	0	21	0	0	0	569	4
-Bolgártelep	FE	508	12	67	0	1	0	0	0	428	0
Ferenczszállás	AMA	404	404	0	0	0	0	0	0	0	0
-Ferenczszállás	AM	396	396	0	0	0	0	0	0	0	0
-Ferenczszállás	AM	422	419	2	1	0	0	0	0	0	4
-Ferenczszállás	AM	397	379	0	0	1	0	0	0	17	4
TORONTÁL vármegye	OTE	osz	mag	nem	szl	rom	rut	hor	sze	egy	zsi
Keglevichháza	FNA	1191	133	1031	0	16	0	0	0	11	2
-Keglevichháza	FN	1158	49	1102	0	7	0	0	0	0	0
-Keglevichháza	FN	1160	49	1083	0	28	0	0	0	0	5
-Keglevichháza	FN	924	14	881	0	13	0	0	1	15	8
Kiszombor	AMA	4107	4021	28	5	9	0	0	1	43	34
-Kiszombor	AM	4108	4047	31	1	16	0	1	4	8	54
-Kis-Zombor	AM	3994	3870	65	4	3	0	1	7	44	33
-Zombor (Kis-)	AM	3707	3452	34	1	5	1	0	5	209	28
Nagycsanád	FrF	5649	330	1592	5	2062	0	0	1581	79	32
-Szerbcsanád	Fr	5710	145	1729	0	2227	0	0	1575	34	26
-Szerb-Csanád	Fr	5585	112	1713	1	2191	0	0	1562	6	43
-Csanád (Szerb-)	Fr	5114	95	1407	6	2057	0	0	1491	58	17
Nagyősz	FNF	3622	56	3378	13	55	0	1	68	51	7
-Nagyősz	FN	3435	60	3319	0	41	0	0	12	3	5
-Nagy-Ősz	FN	3659	17	3560	2	32	0	0	11	37	2
-Triebswetter	FN	3428	10	3362	0	29	0	0	1	26	0
Nagyszentmiklós	FrF	10617	2121	3227	16	3938	1	1	1134	179	460
-Szerbnagyszentmiklós	Fr	10720	1893	3412	28	4115	0	4	1219	49	450
-Szerb-Nagy-Szent-Miklós	Fr	10340	1480	3501	22	4051	0	1	1248	37	458
-Szent-Miklós (Szerb-Nagy-)	Fr	8988	1211	2918	37	3494	0	0	1268	60	423

Németszentmiklós	FNF	1740	42	1596	0	87	0	0	2	13	0
-Németnagyszentmiklós	FN	1919	35	1785	0	64	0	0	19	16	0
-Német-Nagy-Szent-Miklós	FN	1971	16	1854	0	48	0	0	16	37	0
-Szent-Miklós (Német-Nagy-)	FN	1848	9	1759	0	34	0	0	17	29	2
Nyerő	FRF	1460	37	478	0	911	0	0	4	30	2
-Nyerő	FR	1402	8	441	1	926	0	0	3	23	3
-Nyerő	FR	1511	46	572	0	886	0	0	6	1	11
-Dugoszello	FR	1474	9	611	0	851	0	0	2	1	10
Óbesenyő	FEA	5913	335	109	6	92	0	0	10	5361	49
-Óbessenyő	FE	5921	256	193	3	39	0	1	8	5421	46
-Ó-Bessenyő	FE	6331	226	205	9	20	0	0	3	5868	67
-Besenyő (Ó-)	FE	6386	288	155	11	42	0	0	4	5886	52
Őscsanád	FNF	1538	283	1158	0	11	0	0	9	77	5
-Németcsanád	FN	1679	66	1515	1	19	0	0	8	70	4
-Német-Csanád	FN	1842	54	1705	0	25	0	0	5	53	7
-Csanád (Német-)	FN	1868	34	1759	0	17	0	0	4	54	2
Porgány	FMA	980	865	48	21	44	0	0	0	2	0
-Porgány	FM	1253	1099	61	0	75	0	0	17	1	0
-Porgány	FM	977	907	39	1	23	0	0	5	2	4
-Porgány	FM	895	809	49	0	36	0	0	1	0	0
Pusztakeresztúr	FMA	687	671	13	0	1	0	0	0	2	4
-Pusztakeresztúr	FM	634	620	12	0	1	0	0	0	1	5
-Puszta-Keresztur	FM	673	646	18	3	1	0	0	4	1	6
-Keresztúr (Puszta-)	FM	599	588	6	2	0	0	0	0	3	6
Valkány	FRA	4809	1509	136	59	3007	0	0	21	77	62
-Valkány	FR	4829	1532	135	6	3105	0	0	50	1	79
-Valkány	FR	4260	1250	141	2	2800	0	0	41	26	62
-Valkány	FR	3549	766	129	7	2635	0	0	4	8	41
Nagyszentmiklósi járás	105	43442	10982	12921	125	10239	1	2	2830	6342	657

Bárányos	GRG	1662	12	13	0	1619	0	0	1	17	7
-Bárányos	GR	1634	11	11	0	1600	0	0	12	0	7
-Bárányos	GR	1752	12	14	2	1709	0	1	14	0	7
-Ovcsa	GR	1440	1	16	0	1341	0	0	4	78	0
Beresztócz	GNG	3752	44	2379	0	11	0	1	1306	11	7
-Beresztócz	GN	3490	30	2120	3	33	0	1	1303	0	7
-Bresztovácz	GN	2922	21	1664	6	6	0	0	1202	23	1
-Bresztovácz	GN	2622	15	1428	5	20	0	0	998	156	4
Borcsa	GSG	1535	54	24	0	19	0	34	1391	13	2
-Borcsa	GS	1328	20	35	0	8	0	10	1255	0	0
-Borcsa	GS	1253	9	60	1	21	0	31	1127	4	0
-Borcsa	GS	1044	7	56	1	10	0	22	897	51	5
Dolova	GSG	6910	33	124	1	1940	0	3	4776	33	3
-Dolova	GS	6800	24	158	0	1977	0	1	4614	26	0
-Dolovo	GS	6434	54	168	3	1763	0	1	4432	13	0
-Dolova	GS	5865	24	140	1	1561	0	2	3908	229	0
Ferenczhalom	GNG	3838	73	3664	40	51	0	4	6	0	0
-Franczfeld	GN	4179	122	3953	39	52	0	1	11	1	3
-Franzfeld	GN	3707	23	3618	18	35	0	1	9	3	0
-Franzföld	GN	3422	7	3207	16	20	0	2	2	168	0
Galagonyás	GNG	2669	72	1745	0	756	0	61	13	22	2
-Glogon	GN	2979	133	1927	2	773	0	119	14	11	2
-Glogon	GN	2911	27	1859	0	796	0	204	18	7	4
-Glogen	GN	2468	11	1480	3	630	0	174	46	124	3
Hertelendyfalva	GmG	2920	1226	684	992	2	0	1	15	0	3
-Hertelendyfalva	Gm	2642	1151	727	752	1	0	0	9	2	0
-Hertelendyfalva	Gm	2146	939	594	594	7	0	0	12	0	0
-Marienfeld	GT	361	2	67	274	0	0	0	0	18	0

TORONTÁL vármegye	OTE	osz	mag	nem	szl	rom	rut	hor	sze	egy	zsi
Omlód	GnG	5345	48	2512	2	408	0	41	2196	138	9
-Homolicz	Gn	5023	51	2317	5	447	0	54	2147	2	16
-Homolicz	Gn	4303	24	1978	2	359	0	43	1860	37	7
-Homolitz	Gs	3958	19	1535	5	330	0	33	1752	284	5
Révaújfalu	GRG	6601	94	156	1	5485	0	0	787	78	13
-Révaújfalu	GR	7242	64	182	2	5920	0	0	1000	74	16
-Réva-Ujfalu	GR	7391	28	182	6	6083	0	0	1055	37	39
-Ujfalu (Bánát-)	GR	7154	24	120	0	5653	0	952	0	405	1
Sándoregyháza	GMG	2530	1314	424	4	9	0	3	13	763	2
-Sándoregyháza	GM	2312	1254	361	1	27	0	0	8	661	4
-Sándoregyház	GM	2129	1101	337	0	10	0	1	14	666	4
-Ivánova	GE	724	59	161	1	0	0	0	0	503	0
Szekerény	GSG	2997	9	55	4	8	0	0	2875	46	0
-Szefkerin	GS	3061	123	68	4	74	0	2	2790	0	7
-Szevkerin	GS	2844	9	82	1	198	0	0	2548	6	2
-Szefkerin	GS	2507	5	44	1	234	0	0	2114	109	5
Tárcsó	GsG	3803	81	980	1	33	0	1121	1539	48	4
-Sztarcsova	Gs	3684	48	1019	6	51	0	1102	1456	2	11
-Starcsova	Gs	3607	46	1000	15	56	1	1139	1331	19	8

-Sztárcsova	Gh	3303	25	807	20	69	0	1546	577	259	7
Torontálalmás	GNG	3315	88	2813	0	394	0	8	12	0	4
-Almás	GN	3483	132	2855	1	438	0	16	32	9	0
-Almás	GN	3279	136	2743	0	369	0	4	13	14	0
-Jabuka	GN	3005	117	2335	0	364	0	24	12	153	0
Pancsovai járás	133	47877	3148	15573	1045	10735	0	1277	14930	1169	56
Alsóittebe	GMG	2238	2208	1	0	8	0	0	7	14	12
-Magyarittebe	GM	2265	2189	49	0	13	0	2	12	0	4
-Magyar-Ittebe	GM	2243	2204	31	0	0	0	0	1	7	2
-Ittebe (Magyar-)	GM	2156	2029	12	1	1	0	0	2	111	20
Csebze	FRF	1638	36	85	0	1493	0	0	16	8	13
-Csebza	FR	1728	73	81	0	1513	0	3	51	7	15
-Csebza	FR	1614	54	60	1	1474	0	0	3	22	23
-Csebza	FR	1403	14	38	0	1336	0	0	14	1	24
Felsőittebe	GSG	4827	393	499	2	117	0	13	3764	39	39
-Szerbittebe	GS	4960	372	518	5	66	0	0	3973	26	55
-Szerb-Ittebe	GS	4802	387	442	3	70	0	3	3838	59	71
-Ittebe (Szerb-)	GS	4308	419	200	7	38	0	11	3397	236	61
Fény	FRF	2037	249	45	1	1232	0	6	491	13	4
-Fény	FR	2119	194	100	0	1323	0	11	489	2	10
-Fény	FR	2098	98	59	0	1428	0	0	512	1	0
-Főeny	FR	2015	60	42	0	1455	0	0	456	2	11
Ivánd	FSF	1477	62	301	0	49	0	0	1034	31	16
-Ivánda	FS	1511	114	322	1	48	0	0	1021	5	10
-Ivánda	FS	1545	178	241	0	5	0	0	1120	1	42
-Ivánda	FS	1360	190	178	0	26	0	0	957	9	36
Jánosfölde	FNF	1710	91	1572	0	13	0	0	34	0	1
-Jánosföld	FN	1866	69	1763	0	0	0	0	21	13	0
-Jánosföld	FN	1858	21	1829	0	1	0	0	7	0	0
-Jánosföld	FN	1766	12	1738	0	0	0	0	11	5	1
Magyarszentmárton	FMF	781	766	9	0	5	0	0	1	0	0
-Magyarszentmárton	FM	807	777	30	0	0	0	0	0	0	0
-Magyar-Szent-Márton	FM	803	767	26	3	1	0	0	6	0	0
-Szent-Márton (Magyar-)	FM	818	800	18	0	0	0	0	0	0	1
Ótelek	FMF	1921	1878	33	0	5	0	0	0	5	14
-Ótelek	FM	1662	1575	80	1	0	0	1	5	0	20
-Ó-Telek	FM	1576	1503	52	0	6	0	1	12	2	20
-Telek (Ó-)	FM	979	952	18	0	0	0	0	9	0	20
Párdány	GNG	3213	243	1874	6	4	0	0	1052	34	7
+Németpárdány	GN	1584	173	1384	0	0	0	0	25	2	1
+Szerbpárdány	GS	1938	95	743	0	1	0	2	1076	21	2
+Német-Párdány	GN	1744	216	1505	0	2	0	1	20	0	1
+Szerb-Párdány	GS	1925	106	684	0	0	0	0	1118	17	15
+Párdány (Német-)	GN	1709	301	1278	0	0	0	0	30	100	0
+Párdány (Szerb-)	GS	1805	66	578	7	0	0	0	1053	101	5
Szerbszentmárton	FSF	1755	12	54	0	3	0	1	1666	19	1
-Szerbszentmárton	FS	1870	15	56	0	2	0	1	1796	0	1
-Szerb-Szent-Márton	FS	1728	24	69	3	15	1	0	1615	1	8
-Szent-Márton (Szerb-)	FS	1547	25	94	3	24	0	0	1371	30	16
Torontáldinnyés	FSF	1665	27	27	0	31	0	0	1578	2	4
-Dinyás	FS	1657	25	102	1	8	0	1	1520	0	8
-Dinyás	FS	1567	25	103	0	4	0	0	1434	1	18
-Dinyás	FS	1389	21	75	0	0	0	0	1292	1	7
Torontálgyülvész	FRF	1467	34	433	4	987	0	0	5	4	13
-Gyülvész	FR	1435	28	389	0	1006	0	0	8	4	7
-Gyülvész	FR	1412	15	285	1	1092	0	0	13	6	33
-Gyülvész	FR	1236	54	210	0	967	0	0	2	3	25

TORONTÁL vármegye	OTE	osz	mag	nem	szl	rom	rut	hor	sze	egy	zsi
Újpécs	FNF	2442	99	2220	0	60	0	1	60	2	9
-Újpécs	FN	2304	65	2173	0	28	0	5	33	0	15
-Uj-Pécs	FN	2254	53	2142	6	21	0	0	30	2	15
-Ujpécs	FN	1893	38	1758	4	58	0	0	32	3	11
Párdányi járás	121	27171	6098	7153	13	4007	0	21	9708	171	133
Bogáros	FNF	2640	75	2462	1	45	0	0	0	57	1
-Bogáros	FN	2919	27	2812	0	21	0	0	1	58	5
-Bogáros	FN	3130	21	3029	0	39	0	0	0	41	7
-Bogáros	FN	3032	3	2966	0	20	0	0	0	43	0
Egres	FRF	3482	49	251	7	3154	0	0	15	6	9
-Egres	FR	3582	50	289	6	3140	1	0	12	84	18
-Egres	FR	3491	68	274	1	3031	5	0	15	97	43
-Egres	FR	3228	42	213	0	2946	0	0	16	11	47
Kisősz	FNF	2017	92	1836	8	49	1	0	2	29	0
-Kisősz	FN	2289	55	2191	1	37	0	0	2	3	2
-Kis-ősz	FN	2344	11	2300	1	11	0	0	0	21	0
-Gottlob	FN	2293	16	2244	1	15	0	0	2	15	7

Lovrin	FNF	3881	182	3450	1	217	0	0	28	3	0
-Lovrin	FN	4012	104	3654	0	217	0	1	25	11	3
-Lovrin	FN	3798	45	3542	5	164	0	0	21	21	10
-Lovrin	FN	3820	60	3605	0	105	0	0	22	28	6
Nagyszentpéter	FSF	2824	52	465	0	107	0	2	2016	182	9
-Szentpéter	FS	2869	139	543	8	217	0	0	1962	0	15
-Szent-Péter	FS	2965	124	573	3	18	0	0	2086	161	21
-Szent-Péter (Szerb-)	FS	2695	86	467	20	0	0	0	1972	150	21
Perjámos	FNF	5348	488	4309	51	287	0	4	98	111	93
-Perjámos	FN	5612	318	4889	9	222	0	2	67	105	68
-Perjámos	FN	5953	190	5388	18	174	0	4	51	128	105
-Perjámos	FN	5496	217	4929	34	164	0	0	70	82	143
Pészak	FRF	2986	97	479	0	2223	0	1	8	178	7
-Pészak	FR	3098	38	598	0	2454	0	0	6	2	18
-Pészak	FR	3139	25	667	0	2369	0	0	10	68	37
-Peszak	FR	2953	14	627	3	2201	0	0	7	101	13
Sándorháza	FNF	1791	176	1580	0	30	0	0	5	0	0
-Sándorháza	FN	1929	108	1743	0	65	0	1	12	0	3
-Sándorháza	FN	2062	76	1921	1	45	0	0	18	1	5
-Sándorháza	FN	2015	60	1918	5	14	0	0	17	1	1
Sárafalva	FRF	3944	109	496	12	2093	0	0	1233	1	22
-Sárafalva	FR	4279	183	611	2	2190	0	0	1254	39	42
-Sárafalva	FR	4188	201	560	0	2170	0	0	1237	20	49
-Szaravolla	FR	3606	108	447	3	1891	0	0	1140	17	53
Újhely	FNF	672	7	658	0	7	0	0	0	0	0
-Újhely	FN	834	0	822	0	11	0	1	0	0	0
-Ujhely	FN	868	0	855	0	13	0	0	0	0	0
-Ujhely	FN	797	4	787	0	6	0	0	0	0	0
Újszentpéter	FNF	749	25	706	0	6	0	0	11	1	8
-Újszentpéter	FN	877	28	827	1	1	0	0	18	2	10
-Szerb-Szent-Péter	FN	976	15	942	1	0	0	0	18	0	23
-Szent-Péter (Német-)	FN	906	20	871	0	7	0	0	8	0	0
Perjámosi járás	106	30334	1352	16692	80	8218	1	7	3416	568	149
Aracs	GSA	9163	2299	51	2	30	0	1	6753	27	5
-Aracs	GS	8487	1880	67	1	42	0	2	6494	1	37
-Aracs	GS	7550	1531	87	7	39	1	1	5870	14	47
-Fányova	GS	6635	1124	83	5	34	0	0	5144	245	57
Beodra	GsG	4680	1691	598	1	34	0	0	2325	31	53
-Beodra	Gs	4507	1543	785	4	7	0	1	2167	0	52
-Beodra	Gs	4096	1079	961	1	10	0	0	2045	0	92
-Beodra	Gh	3409	624	877	1	2	0	1683	0	222	124
Karlova	GSG	5503	186	36	0	0	0	0	5279	2	18
-Karlova	GS	4933	88	54	1	44	0	0	4745	1	26
-Karlova	GS	4704	106	47	1	56	1	0	4346	147	49
-Karlova	GS	4051	38	74	1	40	6	0	3702	190	43
Kumán	GSG	6136	150	32	2	0	0	0	5913	39	16
-Kumán	GS	5693	171	62	4	11	0	0	5409	36	31
-Kumán	GS	5463	160	30	1	5	0	0	5261	6	40
-Kumán	GS	4812	154	29	9	3	0	0	4397	220	27
Melencze	GSG	8939	244	143	0	29	1	1	8511	10	26
-Melencze	GS	8486	210	175	3	34	0	0	8045	19	59
-Melencze	GS	8691	160	218	9	56	0	1	8234	13	83
-Melencze	GS	7966	148	177	12	141	13	0	7117	358	44
Tiszatarros	GSG	2107	28	15	0	1	0	0	2063	0	10
-Tarras	GS	1779	14	18	0	0	0	0	1747	0	5
-Tarras	GS	1513	16	12	1	1	0	0	1483	0	12
-Tarras	GS	1429	24	22	4	6	0	0	1310	63	5
Torontáltorda	GMG	7647	5287	168	5	16	0	1	2094	76	224
-Torda	GM	4099	4045	27	0	23	0	0	2	2	48
-Torda	GM	4035	3984	30	0	3	0	1	5	12	45
-Torda	GM	3643	3336	48	1	3	0	0	2	253	24
TORONTÁL vármegye	OTE	osz	mag	nem	szl	rom	rut	hor	sze	egy	zsi
Törökbecse	GMA	4289	4251	11	0	0	0	0	0	27	50
-Törökbecse	GM	7752	5452	239	7	23	0	8	1961	62	178
-Török-Becse	GM	7276	5004	225	11	22	0	11	1971	32	298
-Török-Becse	GM	6348	4096	210	31	10	2	1630	0	369	184
Törökbecsei járás	120	48464	14136	1054	10	110	1	3	32938	212	402
Battyánháza	FNA	155	4	145	1	5	0	0	0	0	0
-Battyánháza	FN	146	0	145	0	1	0	0	0	0	0
-Battyánház	FN	191	0	179	0	12	0	0	0	0	0
-Béba (Kis-)	FN	225	0	210	0	15	0	0	0	0	0
Csóka	GMA	4245	3263	32	3	33	0	0	903	11	54
-Csóka	GM	3925	2939	25	9	33	0	0	912	7	62
-Csóka	GM	3330	2392	34	14	24	0	1	862	3	67
-Csóka	GM	2508	1595	41	7	22	0	0	726	117	64
Deszk	ASA	2944	1360	23	0	25	0	0	1526	10	9
-Deszk	AS	2925	1318	20	7	13	0	0	1566	1	10
-Deszk	AS	2729	1215	28	2	37	0	0	1438	9	15

-Deszk	AS	2316	979	13	1	5	1	0	1223	94	15
Egyházaskér	GMA	861	837	1	0	1	0	0	21	1	4
-Egyházaskér	GM	845	829	8	0	0	0	0	1	7	3
-Egyházaskér	GM	848	845	0	0	0	0	0	2	1	0
-Verbicza	GM	630	594	0	1	1	0	0	3	31	0
Feketető	GmA	1101	483	167	1	29	0	0	416	5	7
-Feketető	Gs	1019	423	155	0	8	0	0	433	0	3
-Feketető	Gs	897	311	169	0	2	0	0	409	6	4
-Csernabara	GS	705	124	179	0	2	0	0	358	42	14
Gyála	GSA	2782	468	17	4	8	1	1	2283	0	19
-Gyála	GS	2898	515	40	3	3	0	1	2334	2	31
-Gyála	GS	2823	427	41	7	5	0	0	2342	1	27
-Gyála	GS	2465	342	56	6	8	0	0	1946	107	33
Hódegyháza	GMA	1848	1832	0	0	3	0	0	2	11	9
-Józova	GM	1733	1718	6	0	0	0	0	9	0	15
-Józova	GM	1363	1320	13	0	0	0	0	8	22	8
-Józova-Hodics	GM	1422	1339	6	0	0	0	0	2	75	6
Józseffalva	GMA	2967	1653	33	9	1	0	1	1259	11	50
-Torontáljózseffalva	GM	2429	1285	27	1	1	0	1	1112	2	62
-Jozefova	GM	2273	1166	49	0	2	0	0	1053	3	60
-Józsefova	Gs	2062	898	56	1	10	0	0	1012	85	66
Kanizsamonostor	GMA	329	304	4	0	0	0	0	21	0	0
-Monostor	GM	327	327	0	0	0	0	0	0	0	0
-Monostor	GM	401	390	1	0	0	0	0	9	1	4
-Monostor	GM	486	450	6	0	0	0	0	2	28	5
Klárafalva	AMA	570	566	4	0	0	0	0	0	0	0
-Klárafalva	AM	554	550	3	0	0	0	0	1	0	3
-Klárafalva	AM	430	424	6	0	0	0	0	0	0	2
-Klárafalva	AM	333	322	0	0	0	0	0	0	11	0
Kübekháza	AMA	1817	1156	619	0	33	0	0	0	9	5
-Kübekháza	AM	1699	1059	599	0	37	0	0	0	4	4
-Kübekháza	AM	1927	1224	664	0	30	0	0	0	9	8
-Kübekháza	AM	1701	1047	540	0	13	0	0	0	101	6
Magyarmajdán	GMA	758	747	3	0	2	0	0	6	0	6
-Majdán	GM	703	700	3	0	0	0	0	0	0	11
-Majdán	GM	715	700	12	1	0	0	0	1	1	8
-Majdán	GM	796	728	14	0	10	0	0	0	44	4
Oroszlámos	GMA	3537	1811	43	2	64	0	0	1572	45	50
-Oroszlámos	Gm	3225	1612	71	12	3	0	0	1503	24	53
-Oroszlámos	GS	2966	1357	88	2	2	0	0	1495	22	5
-Oroszlámos	Gs	2563	1152	59	0	3	0	0	1207	142	52
Óbéb	FRA	2494	405	212	0	1809	0	0	37	31	9
-Óbéba	FR	3032	742	219	6	2049	0	0	5	11	12
-Ó-Béba	FR	3089	813	255	2	1982	1	0	7	29	16
-Béba (Ó-)	FR	2797	755	241	0	1788	0	0	12	1	32
Ókeresztúr	GSA	3053	507	15	0	10	0	0	2511	10	31
-Szerbkeresztúr	GS	2958	535	18	0	13	0	1	2381	10	45
-Szerb-Keresztur	GS	2677	405	11	0	10	0	0	2251	0	45
-Keresztúr (Szerb-)	GS	2388	292	66	0	9	0	0	1890	131	69
Ószentiván	AMA	1472	1416	12	0	0	0	2	41	1	3
-Ószentiván	AM	1304	1267	7	0	0	0	0	30	0	2
-Ó-Szent-Iván	AM	1130	1102	17	4	0	0	0	6	1	51
-Szent-Iván (Ó-)	AM	926	880	7	0	0	0	0	0	39	6
Rábé	GMA	478	469	2	0	7	0	0	0	0	0
-Rábé	GM	497	491	6	0	0	0	0	0	0	2
-Rábé	GM	456	448	4	0	4	0	0	0	0	3
-Rábé	GM	374	354	0	0	1	0	0	0	19	3
Szanád	GSA	2317	376	466	1	1	0	0	1463	10	15
-Szanád	GS	2311	375	516	1	25	0	0	1384	10	32
-Szanád	GS	2183	343	491	0	0	0	0	1334	15	35
-Szanád	GS	2006	263	468	2	8	0	0	1152	113	56

TORONTÁL vármegye	OTE	osz	mag	nem	szl	rom	rut	hor	sze	egy	zsi
Szőreg	AMA	4056	2433	68	1	17	0	0	1457	80	33
-Szőreg	AM	3544	1952	62	6	2	0	0	1434	88	42
-Szőreg	AM	3337	1877	89	3	7	0	0	1337	24	37
-Szőregh	AM	2898	1603	30	0	7	0	0	1118	140	41
Tiszaszentmiklós	GmA	3530	1376	539	243	1	0	1	1354	16	45
-Tiszaszentmiklós	Gm	3444	1384	565	205	1	0	0	1276	13	44
-Tisza-Szent-Miklós	Gs	3279	1266	500	146	1	0	0	1363	3	69
-Szent-Miklós (Tisza-)	Gs	2725	839	396	93	21	0	0	1232	144	62
Törökkanizsa	GMA	4938	3168	62	28	8	0	0	1664	8	101
-Törökkanizsa	GM	4051	2510	48	10	8	0	0	1471	4	97
-Török-Kanizsa	GM	3429	1961	58	9	7	0	0	1392	2	82
-Kanizsa (Török-)	GM	3333	1711	99	5	17	0	0	1306	195	63
Újszentiván	AsA	1387	327	494	1	1	0	0	563	1	1
-Újszentiván	As	1413	327	531	0	2	0	0	553	0	6
-Uj-Szentiván	As	1089	163	419	0	0	0	0	506	1	3
-Szent-Iván (Uj-)	As	929	161	325	0	0	0	0	392	51	0

Törökkanizsai járás	104	47639	24961	2961	294	2058	1	5	17099	260	451
Csernye	GSG	3929	65	973	1	14	0	1	2849	26	5
-Csernya	GS	4248	38	1404	0	6	0	1	2798	1	12
-Csernya	GS	4105	37	1181	0	4	0	0	2855	28	12
-Csernya (Szerb-)	GS	3854	32	827	0	28	0	0	2723	244	15
Csősztelek	GNG	2749	662	1960	1	61	0	0	32	33	2
-Csősztelek	GN	2772	452	2235	0	24	0	0	36	25	8
-Csősztelek	GN	2455	273	2141	1	15	0	0	18	7	8
-Csősztelek	GN	2001	77	1733	5	20	0	0	2	164	11
Garabos	FNF	2204	58	1962	1	44	0	0	2	137	0
-Garabácz	FN	2359	35	2173	0	32	0	0	4	115	9
-Grabácz	FN	2644	21	2484	0	47	0	0	0	92	16
-Grabácz	FN	2593	25	2458	0	18	0	0	0	92	24
Károlyliget	GNG	757	5	726	0	26	0	0	0	0	0
-Károlyliget	GN	860	6	815	0	38	0	0	1	0	0
-Károlyliget	GN	828	2	783	0	41	1	0	1	0	0
-Charleville	GN	813	0	754	0	27	0	0	0	32	0
Kiskomlós	FNF	1855	50	1769	0	21	0	0	2	13	1
-Kiskomlós	FN	1981	19	1951	1	9	0	0	0	1	2
-Osztern	FN	2156	14	2099	3	38	0	0	0	2	19
-Komlós (Kis-)	FN	1934	14	1873	0	40	0	0	5	2	12
Kistószeg	GNG	939	95	763	0	26	0	0	0	55	0
-Kistószeg	GN	1130	42	993	1	37	0	0	19	38	0
-Kis-Tószeg	GN	1200	71	1061	0	37	0	0	3	28	0
-Masztort	GN	1051	44	945	1	18	0	0	0	43	4
Kunszőlős	FnF	1071	16	532	0	522	0	0	0	1	0
-Kunszőlős	FN	1078	1	556	0	521	0	0	0	0	0
-Kunszőlős	FN	1127	0	594	0	533	0	0	0	0	0
-Konstantia	FN	1150	0	598	0	552	0	0	0	0	0
Magyarcsernye	GMG	4138	3849	127	10	26	0	1	107	18	13
-Magyarczernya	GM	4388	4099	151	2	11	0	0	124	1	13
-Magyar-Czernya	GM	3875	3466	244	5	15	0	3	142	0	12
-Csernya (Magyar-)	GM	3388	2908	208	5	21	0	0	60	186	17
Molyfalva	GNG	1063	10	1045	0	1	0	0	2	5	4
-Mollifalva	GN	1202	8	1181	2	2	0	3	1	5	4
-Mollifalva	GN	936	14	916	3	3	0	0	0	0	17
-Mollidorf	GN	783	10	732	1	0	0	0	0	40	13
Nagykomlós	FRF	4694	133	1133	3	3104	0	2	25	294	29
-Nagykomlós	FR	4956	108	1522	0	3015	0	1	35	275	43
-Nagy-Komlós	FR	5235	66	1467	3	3369	0	1	55	274	47
-Komlós (Bánát-)	FR	5073	97	1490	11	3234	0	0	46	195	62
Nagytószeg	GNG	1119	32	1059	0	26	0	0	2	0	0
-Nagytószeg	GN	1360	26	1307	0	26	0	0	1	0	0
-Nagy-Tószeg	GN	1319	15	1274	0	28	0	0	1	1	4
-Heuföld	GN	1191	26	1093	0	18	0	0	1	53	2
Németcsernye	GNG	3393	1034	1795	15	71	0	2	359	117	5
-Németczernya	GN	3326	662	2289	9	14	0	5	281	66	4
-Német-Czernya	GN	3401	764	2380	3	4	0	1	159	90	7
-Csernya (Német-)	GN	3006	574	2106	2	31	0	0	98	195	9
Szentborbála	GNG	961	13	925	0	23	0	0	0	0	0
-Seultourn	GN	1111	3	1079	1	28	0	0	0	0	0
-Seultourn	GN	1071	3	1046	0	21	0	0	1	0	0
-Seulturn	GN	894	2	832	0	25	0	0	0	35	0
Szenthubert	GNG	1497	80	1351	1	37	0	1	12	15	4
-Szenthubert	GN	1576	55	1476	0	34	0	0	0	11	8
-Szent-Hubert	GN	1607	61	1502	2	30	0	0	3	9	9
-Szent-Hubert	GN	1434	20	1288	1	29	0	0	2	94	17
Tóba	GMG	1693	1505	159	0	0	0	0	7	22	9
-Tóba	GM	1912	1536	316	0	25	0	0	18	17	10
-Tóba	GM	1695	1296	339	0	17	0	0	32	11	13
-Tuba	GM	1485	1073	253	0	35	0	0	19	105	6

TORONTÁL vármegye	OTE	osz	mag	nem	szl	rom	rut	hor	sze	egy	zsi
Torontáloroszi	GMG	3056	1991	618	0	427	0	0	2	18	0
-Kisorosz	GM	3189	2130	710	0	341	0	0	4	4	7
-Kis-Orosz	GM	3419	2287	784	0	339	0	1	7	1	17
-Orosz (Kis-)	GM	2920	1916	624	1	216	0	0	4	159	26
Vizesd	FNF	893	162	567	10	109	0	0	41	4	5
-Kisvizesda	FN	982	20	744	0	208	0	5	5	0	6
-Kis-Vizesda	FN	879	9	767	0	100	0	0	2	1	7
-Vizesdia (Kis-)	FN	909	52	755	0	102	0	0	0	0	7
Zsombolya	FNF	10893	2266	8088	8	105	0	14	245	167	151
-Zsombolya	FN	10152	1532	8395	8	52	0	17	96	52	130
-Zsombolya	FN	9580	718	8602	16	42	0	10	84	108	92
-Zsombolya	FN	8621	529	7847	20	40	0	0	84	101	50
Zsombolyai járás	121	46904	12026	25552	50	4643	0	21	3687	925	228
Nagybecskerek rtv.	GmG	26006	9148	6811	456	339	1	74	8934	243	1232

-Nagybecskerek rtv.	Gm	26407	9288	8055	423	281	2	70	8091	197	1335
-Nagy-Becskerek r.t.v.	Gs	21934	5116	7874	417	382	2	51	7969	123	1210
-Nagybecskerek r.t.v.	Gs	19529	3639	6356	452	351	0	65	7803	863	1281
Nagykikinda rtv.	GSG	26795	5968	5855	52	436	1	13	14148	322	782
-Nagykikinda rtv.	GS	24843	4364	6442	74	600	1	5	13114	243	777
-Nagy-Kikinda r.t.v.	GS	22768	3519	5719	65	434	9	15	12855	152	670
-Kikinda (Nagy-)	GS	19845	2960	4531	104	274	0	10	11013	953	653
Pancsova tjv.	GsG	20808	3364	7467	244	769	1	135	8714	114	706
-Pancsova thjv.	Gs	19044	2924	7434	184	382	3	138	7874	105	751
-Pancsova t.j.v.	Gs	17948	2055	7284	242	319	4	159	7713	172	711
-Pancsova thj.f.v.	Gs	17127	1132	6356	285	397	2	127	8097	731	589
TORONTÁL vármegye	133	615151	128405	165779	16143	86937	11	4203	199750	13923	6113

ALSÓ-FEHÉR vármegye	OTE	osz	mag	nem	szl	rom	rut	hor	sze	egy	zsi
Akmár	FRF	1158	2	5	0	1151	0	0	0	0	5
-Akmár	FR	1128	13	0	0	1115	0	0	0	0	9
-Akmár	FR	1066	9	3	0	1054	0	0	0	0	14
-Akmár	FR	908	3	1	0	903	0	0	0	1	5
Alsócsóra	FRF	1979	37	4	0	1934	0	0	0	4	6
-Csóra	FR	1796	39	1	0	1756	0	0	0	0	3
-Csóra	FR	1735	11	6	0	1677	0	39	0	2	0
-Csóra	FR	1562	27	4	0	1396	0	0	0	135	0
Alsótatárlaka	FRF	893	15	0	0	878	0	0	0	0	0
-Tartaria	FR	782	13	0	0	769	0	0	0	0	0
-Tartaria	FR	740	14	0	0	724	0	0	0	2	0
-Tartaria	FR	633	0	7	0	622	0	0	0	4	8
Alsóváradja	FRF	637	86	42	0	509	0	0	0	0	54
-Alsómarosváradja	FR	583	71	37	0	475	0	0	0	0	51

-Alsó-Maros-Váradja	FR	493	51	19	0	423	0	0	0	0	43
-Váradja (Alsó-Maros-)	FR	480	33	36	0	411	0	0	0	0	33
Alvincz	FRF	4192	767	43	14	3137	0	0	0	231	123
-Alvincz	FR	3854	813	55	5	2889	0	0	0	92	117
-Alvincz	FR	3735	848	85	8	2652	0	0	0	142	143
-Alvincz	Fm	1372	621	47	8	618	0	0	0	78	75
Berve	FnF	1588	26	789	0	727	0	0	0	46	2
-Berve	Fn	1623	25	799	0	731	0	0	0	68	7
-Berve	FN	1514	14	759	0	739	0	0	0	2	10
-Berve	Fn	1490	21	721	0	671	0	0	0	77	3
Borbánd	FRF	1255	94	5	0	1156	0	0	0	0	4
-Borbánd	FR	1211	81	41	0	1079	0	0	0	10	11
-Borbánd	FR	944	164	12	0	759	0	0	0	9	6
-Borbánd	FR	974	346	16	1	582	0	0	0	29	10
Borsómező	FRF	1248	1	0	0	1239	0	0	0	8	0
-Borsómező	FR	1082	0	0	0	1082	0	0	0	0	0
-Borsómező	FR	1153	0	0	0	1140	0	0	0	13	0
-Borsómezö	FR	1015	5	0	0	1004	0	0	0	6	4
Demeterpataka	FRF	551	0	0	0	551	0	0	0	0	0
-Demeterpataka	FR	547	0	0	0	542	0	0	0	5	0
-Demeterpataka	FR	474	0	0	0	474	0	0	0	0	0
-Demeterpatak	FR	466	0	0	0	466	0	0	0	0	0
Dombár	FRF	1115	0	0	0	1115	0	0	0	0	0
-Drombár	FR	1030	1	1	0	1028	0	0	0	0	0
-Drombár	FR	909	5	0	0	895	0	0	0	9	10
-Drombár	FR	870	0	0	0	870	0	0	0	0	3
Felsőváradja	FRF	1514	0	0	0	1514	0	0	0	0	0
-Felsőmarosváradja	FR	1445	1	0	0	1444	0	0	0	0	0
-Felső-Maros-Váradja	FR	1350	0	1	0	1349	0	0	0	0	0
-Váradja (Felső-Maros-)	FR	1253	0	1	0	1252	0	0	0	0	0
Henningfalva	FRF	1077	2	0	0	1075	0	0	0	0	0
-Henningfalva	FR	1094	0	0	0	1094	0	0	0	0	0
-Henningfalva	FR	1055	6	0	0	1049	0	0	0	0	0
-Henningfalva	FR	1010	1	6	0	1000	0	0	0	3	11
Lombfalva	FRF	367	1	5	0	361	0	0	0	0	5
-Limba	FR	360	6	6	0	348	0	0	0	0	12
-Limba	FR	345	0	0	0	339	0	0	0	6	0
-Limba	FR	350	5	1	0	344	0	0	0	0	3
Maroscsüged	FRF	619	0	0	0	618	0	0	0	1	0
-Maroscsüged	FR	661	3	0	0	658	0	0	0	0	0
-Maros-Csüged	FR	552	2	1	1	548	0	0	0	0	0
-Csüged	FR	541	2	0	0	539	0	0	0	0	0
Maroskarna	FRF	901	0	2	0	894	0	0	0	5	2
-Karna	FR	926	2	3	0	921	0	0	0	0	5
-Karna	FR	912	0	11	0	895	0	0	0	6	11
-Karna	FR	854	3	0	0	843	0	0	0	8	3
Oláhdálya	FRF	2281	23	3	0	2255	0	0	0	0	0
-Oláhdálya	FR	2132	15	2	0	2091	0	0	0	24	0
-Oláh-Dálya	FR	2052	21	13	0	2018	0	0	0	0	11
-Dálya (Oláh-)	FR	1915	33	10	0	1838	0	0	0	34	18
Oláhherepe	FRF	1063	1	0	0	1062	0	0	0	0	0
-Oláhherepe	FR	986	0	0	0	986	0	0	0	0	0
-Oláh-Herepe	FR	884	0	0	0	884	0	0	0	0	0
-Herepe (Oláh-)	FR	976	2	0	0	970	0	0	0	4	0
Ompolykisfalud	FRF	1106	10	0	0	1096	0	0	0	0	0
-Kisfalud	FR	912	13	4	0	895	0	0	0	0	0
-Kisfalud	FR	749	7	2	0	737	0	0	0	3	0
-Kisfalud	FR	702	6	0	0	696	0	0	0	0	0
Őregyház	FRF	1164	6	0	0	1158	0	0	0	0	0
-Strázsa	FR	1057	5	1	0	1051	0	0	0	0	0
-Strázsa	FR	1003	1	1	0	1001	0	0	0	0	0
-Strázsa	FR	1018	4	0	0	996	0	0	0	18	0
Poklos	FRF	972	2	0	0	970	0	0	0	0	0
-Poklos	FR	902	0	0	0	902	0	0	0	0	0
-Poklos	FR	809	0	0	0	809	0	0	0	0	0
-Poklos	FR	753	1	0	0	752	0	0	0	0	0
ALSÓ-FEHÉR vármegye	OTE	osz	mag	nem	szl	rom	rut	hor	sze	egy	zsi
Rakató	FRF	572	0	0	0	572	0	0	0	0	0
-Rakató	FR	533	0	0	0	533	0	0	0	0	0
-Rakató	FR	498	0	0	0	498	0	0	0	0	0
-Rakató	FR	504	0	0	0	504	0	0	0	0	0
Sóspatak	FRF	788	0	0	0	781	0	0	0	7	0
-Sóspatak	FR	673	0	0	0	673	0	0	0	0	0
-Sóspatak	FR	624	0	0	0	605	0	0	0	19	0
-Sóspatak	FR	554	0	0	0	532	0	0	0	22	0
Szarakszó	FRF	440	2	0	0	434	0	0	0	4	0
-Szarakszó	FR	389	6	1	0	382	0	0	0	0	2
-Szarakszó	FR	376	5	0	0	365	0	0	0	6	2
-Szarakszó	FR	330	9	3	0	316	0	0	0	2	3
Táté	FRF	956	12	0	0	944	0	0	0	0	0

-Táté	FR	967	0	2	0	965	0	0	0	0	2
-Táté	FR	863	0	1	0	862	0	0	0	0	0
-Táté	FR	859	1	1	0	835	0	0	0	22	0
Alvinci járás	110	28436	1087	898	14	26131	0	0	0	306	201
Alsókarácsonfalva	FRF	1404	213	3	0	1185	0	0	0	3	7
-Karácsonfalva	FR	1223	151	4	1	1063	0	0	0	4	15
-Karácsonfalva	FR	1150	148	6	0	982	0	0	0	14	6
-Karácsonfalva	FR	1057	116	0	0	906	0	0	0	35	6
Balázsfalva	FRF	2204	500	135	1	1560	0	0	0	8	221
-Balázsfalva	FR	2122	475	148	3	1492	0	0	0	4	191
-Balázsfalva város	FR	1415	290	103	1	1010	0	0	0	11	96
-Balázsfalva	FR	1080	174	93	2	796	0	0	0	15	87
Bolgárcserged	FRF	717	8	13	0	696	0	0	0	0	0
-Kiscserged	FR	690	8	33	0	649	0	0	0	0	0
-Kis-Cserged	FR	651	6	16	0	612	0	0	0	17	0
-Cserged (Kis-)	FR	566	12	19	0	525	0	0	0	10	4
Buzásbocsárd	FRF	1828	619	7	0	1138	0	0	0	64	10
-Buzásbocsárd	FR	1871	633	5	0	1162	0	0	0	71	14
-Buzás-Bocsárd	FR	1755	564	2	0	1182	0	0	0	7	30
-Buzás-Bocsárd	FR	1653	473	8	1	1079	0	0	0	92	21
Csicsóholdvilág	FRF	1104	14	379	1	583	0	0	0	127	0
-Csicsóholdvilág	FR	1080	13	372	0	695	0	0	0	0	1
-Csicsó-Holdvilág	FR	895	14	322	0	510	0	0	0	49	7
-Holdvilág (Csicsó-)	FR	847	29	355	0	462	0	0	0	1	8
Csufud	FRF	806	30	0	0	762	0	0	0	14	0
-Csufud	FR	709	24	3	0	674	0	0	0	8	5
-Csufud	FR	662	12	0	0	615	0	0	0	35	3
-Csufud	FR	556	6	0	0	511	0	0	0	39	0
Farkastelke	FRF	893	1	0	0	892	0	0	0	0	0
-Farkastelke	FR	814	0	4	0	810	0	0	0	0	0
-Farkastelke	FR	790	0	0	0	780	0	0	0	10	0
-Farkastelke	FR	680	3	0	0	675	0	0	0	2	0
Kisbalázsfalva	FRF	1463	543	44	0	863	0	0	1	12	37
-Balázsfalva falu	FR	1144	445	10	0	689	0	0	0	0	52
-Balázsfalva falu	FR	906	256	12	0	489	0	0	0	149	34
-Kisbalázsfalva	FR	701	221	17	0	386	0	0	0	77	22
Kiskerék	FRF	671	1	0	0	657	0	0	0	13	0
-Kiskerék	FR	662	15	0	0	647	0	0	0	0	0
-Kiskerék	FR	628	26	9	0	593	0	0	0	0	7
-Kerék (Kis-)	FR	510	13	0	0	478	0	0	0	19	0
Magyarcserged	FRF	1138	10	1	0	1117	0	0	0	10	0
-Nagycserged	FR	1040	8	3	0	988	0	0	0	41	0
-Nagy-Cserged	FR	1032	0	5	0	1012	0	0	0	15	0
-Cserged (Nagy-)	FR	984	1	6	0	976	0	0	0	1	0
Monora	FNF	1070	14	640	0	416	0	0	0	0	0
-Monora	FN	1068	13	652	0	403	0	0	0	0	0
-Monora	FN	1063	14	663	0	381	0	0	0	5	3
-Monora	FN	1004	7	591	0	406	0	0	0	0	4
Oláhcsesztve	FRF	708	8	3	0	691	0	0	0	6	3
-Oláhcsesztve	FR	685	11	7	0	664	0	0	0	3	2
-Oláh-Csesztve	FR	685	3	0	0	676	0	0	0	6	2
-Csesztve (Oláh-)	FR	601	8	6	0	587	0	0	0	0	4
Sorostély	FRF	1509	152	367	0	926	0	0	0	64	27
-Sorostély	FR	1315	97	352	0	866	0	0	0	0	11
-Sorostély	FR	1230	134	319	0	751	0	0	0	26	15
-Sorostély	FR	1087	71	263	0	736	0	0	0	17	22
Szászcsanád	FRF	2043	47	578	0	1315	0	0	0	103	3
-Szászcsanád	FR	1857	65	591	0	1201	0	0	0	0	6
-Szász-Csanád	FR	1859	63	581	0	1119	0	0	0	96	13
-Csanád (Szász-)	FR	1659	43	526	0	1012	0	0	0	78	7
Szászpatak	FRF	476	1	0	0	440	0	0	0	35	0
-Szászpatak	FR	439	1	0	0	423	0	0	0	15	0
-Szász-Patak	FR	424	1	0	0	423	0	0	0	0	0
-Szászpatak	FR	415	0	0	0	410	0	0	0	5	0

ALSÓ-FEHÉR vármegye	OTE	osz	mag	nem	szl	rom	rut	hor	sze	egy	zsi
Székás	FRF	313	0	6	0	307	0	0	0	0	0
-Székás	FR	326	3	1	0	322	0	0	0	0	2
-Székás	FR	290	0	5	0	285	0	0	0	0	5
-Székás	FR	263	0	0	0	263	0	0	0	0	0
Székásbesenyő	FRF	725	6	0	0	719	0	0	0	0	5
-Besenyő	FR	698	11	0	0	687	0	0	0	0	9
-Besenyő	FR	652	15	0	0	633	0	0	0	4	7
-Besenyő	FR	591	10	1	0	576	0	0	0	4	4
Székásszabadja	FRF	1419	6	0	0	1407	0	0	0	6	0
-Ohába	FR	1502	17	0	0	1483	0	0	0	2	12
-Ohába	FR	1468	3	2	0	1463	0	0	0	0	2
-Ohába	FR	1385	6	0	0	1379	0	0	0	0	11

Székástóhát	FRF	990	7	3	0	980	0	0	0	0	3
-Tóhát	FR	889	13	0	0	876	0	0	0	0	8
-Tóhát	FR	848	14	1	0	825	0	0	0	8	12
-Tóhát	FR	752	2	0	0	749	0	0	0	1	4
Székásveresegyháza	FRF	1143	30	6	0	1019	0	0	0	88	15
-Veresegyháza	FR	1129	30	7	0	1092	0	0	0	0	14
-Veresegyháza	FR	1071	22	17	0	953	0	0	0	79	6
-Veresegyháza	FR	957	71	1	0	811	0	0	0	74	19
Tűr	FRF	1720	506	12	0	1202	0	0	0	0	12
-Tűr	FR	1589	474	8	0	1107	0	0	0	0	15
-Tűr	FR	1586	505	0	0	1049	0	0	0	32	11
-Tür	FR	1351	422	0	0	922	0	0	0	7	7
Véza	FRF	586	21	7	0	556	0	0	0	2	4
-Véza	FR	539	21	12	0	506	0	0	0	0	16
-Véza	FR	469	5	5	0	455	0	0	0	4	5
-Véza	FR	402	4	5	0	386	0	0	1	6	0
Balázsfalvi járás	111	24930	2737	2204	2	19431	0	0	1	555	347

Alamor	FRF	1803	278	2	0	1501	0	0	0	22	0
-Alamor	FR	1643	216	3	0	1424	0	0	0	0	0
-Alamor	FR	1471	198	10	0	1263	0	0	0	0	4
-Alamor	FR	1346	162	3	0	1157	0	0	0	24	5
Buzd	FRF	1069	8	398	0	663	0	0	0	0	0
-Buzd	FR	1013	25	342	0	646	0	0	0	0	8
-Buzd	FR	919	20	290	0	567	0	0	0	42	10
-Buzd	FR	888	27	274	0	554	0	0	0	33	5
Drassó	FRF	1068	111	8	0	949	0	0	0	0	0
-Drassó	FR	1017	71	1	1	944	0	0	0	0	0
-Drassó	FR	868	122	4	0	736	0	1	0	5	2
-Drassó	FR	663	18	0	0	644	0	0	1	0	2
Gergelyfája	FNF	1433	7	884	0	431	0	0	0	111	0
-Gergelyfája	FN	1279	6	864	0	375	0	0	0	34	0
-Gergelyfája	FN	1215	8	838	0	350	1	0	0	18	0
-Gergelyfája	FN	1132	1	783	0	323	0	0	0	25	0
Hosszútelke	FRF	1244	7	0	0	1237	0	0	0	0	5
-Hosszútelke	FR	1147	0	2	0	1145	0	0	0	0	0
-Hosszútelke	FR	1098	0	0	0	1098	0	0	0	0	0
-Hosszútelke	FR	928	0	0	0	914	0	0	0	14	0
Kisenyed	FRF	926	57	1	0	863	0	0	0	5	0
-Kisenyed	FR	812	59	3	0	750	0	0	0	0	0
-Kis-Enyed	FR	783	69	2	0	667	0	0	0	45	0
-Enyed (Kis-)	FR	761	75	4	0	590	0	0	0	92	0
Kisludas	FRF	949	3	368	0	578	0	0	0	0	0
-Kisludas	FR	980	3	389	0	580	0	0	0	8	0
-Kis-Ludas	FR	838	0	353	0	485	0	0	0	0	0
-Ludas (Kis-)	FR	811	1	330	0	477	0	0	0	3	0
Koncza	FRF	511	30	0	2	453	0	0	0	26	0
-Koncza	FR	555	37	4	0	514	0	0	0	0	1
-Koncza	FR	472	17	2	0	453	0	0	0	0	2
-Koncza	FR	407	16	0	0	355	0	0	0	36	0
Kútfalva	FRF	1890	0	0	0	1890	0	0	0	0	0
-Kútfalva	FR	1843	0	6	0	1837	0	0	0	0	0
-Kútfalva	FR	1642	4	1	0	1624	0	0	0	13	0
-Kutfalva	FR	1600	1	2	0	1597	0	0	0	0	0
Ladamos	FRF	438	43	0	0	394	0	0	0	1	4
-Ladamos	FR	332	17	4	0	311	0	0	0	0	4
-Ladamos	FR	415	44	6	0	361	0	0	0	4	4
-Ladamos	FR	371	10	0	0	358	0	0	0	3	4
Oláhbogát	FRF	1312	18	7	0	1287	0	0	0	0	2
-Oláhbogát	FR	1218	25	0	0	1193	0	0	0	0	2
-Oláh-Bogát	FR	1078	29	5	0	1000	0	0	0	44	3
-Bogát (Oláh-)	FR	1023	26	1	0	964	0	0	0	32	6
Oláhgorbó	FRF	1276	18	2	0	1256	0	0	0	0	10
-Oláhgirbó	FR	1221	23	0	0	1190	0	0	0	8	14
-Oláh-Girbó	FR	1191	9	6	0	1176	0	0	0	0	6
-Girbó (Oláh-)	FR	1118	9	4	0	1105	0	0	0	0	4

ALSÓ-FEHÉR vármegye	OTE	osz	mag	nem	szl	rom	rut	hor	sze	egy	zsi
Örményszékes	FRF	1637	62	10	0	1565	0	0	0	0	14
-Örményszékes	FR	1608	29	14	0	1565	0	0	0	0	8
-Örményszékes	FR	1449	58	20	0	1359	0	0	0	12	27
-Székes (Örmény-)	FR	1373	87	31	0	1212	0	0	0	43	39
Pókafalva	FRF	1397	94	430	0	873	0	0	0	0	8
-Pókafalva	FR	1331	107	395	0	829	0	0	0	0	6
-Pókafalva	FR	1175	74	403	0	691	0	0	0	7	7
-Pókafalva	FR	1181	100	357	0	658	0	0	0	66	18
Spring	FRF	1400	8	0	0	1370	0	0	0	22	0
-Spring	FR	1451	9	0	0	1442	0	0	0	0	0
-Spring	FR	1405	6	1	0	1390	0	0	0	8	0

-Spring	FR	1290	9	0	0	1279	0	0	0	2	2
Székásgyepű	FRF	769	15	2	1	745	0	0	0	6	3
-Székásgyepű	FR	744	15	4	0	678	0	0	0	47	6
-Székás-Preszáka	FR	692	6	0	0	676	0	0	0	10	3
-Preszáka	FR	726	17	7	0	651	0	0	0	51	7
Széptelep	FRF	217	1	0	0	216	0	0	0	0	0
-Mundra	FR	196	7	0	0	189	0	0	0	0	0
-Mundra	FR	191	5	1	0	184	0	1	0	0	0
-Mundra	FR	185	3	2	0	179	0	0	1	0	0
Vingárd	FRF	1995	101	669	0	1200	0	0	0	25	2
-Vingárd	FR	2145	130	697	0	1201	0	0	0	117	10
-Vingárd	FR	1945	123	636	0	1161	0	0	0	25	31
-Vingárd	FR	1810	95	552	0	1053	0	0	0	110	16
Kisenyedi járás	110	21334	861	2781	3	17471	0	0	0	218	48
Borosbocsárd	FRF	1277	11	0	0	1266	0	0	0	0	4
+Magyarborosbocsárd	FR	700	5	0	0	695	0	0	0	0	0
+Oláhborosbocsárd	FR	610	0	0	0	610	0	0	0	0	0
+Magyar-Boros-Bocsárd	FR	664	17	2	0	642	0	0	0	3	5
+Oláh-Boros-Bocsárd	FR	489	0	0	0	483	0	0	0	6	0
+Bocsárd (Magyar boros-)	FR	579	16	0	0	563	0	0	0	0	7
+Bocsárd (Oláh boros-)	FR	475	0	2	0	473	0	0	0	0	2
Boroskrakkó	FRF	1432	114	3	0	1315	0	0	0	0	25
-Krakkó	FR	1430	127	2	0	1300	0	0	0	1	29
-Krakkó	FR	1380	96	28	0	1253	0	0	0	3	42
-Krakkó	FR	1359	113	6	0	1239	0	0	0	1	40
Czelna	FRF	1115	37	0	0	1074	0	0	0	4	0
-Czelna	FR	1115	25	2	0	1088	0	0	0	0	4
-Czelna	FR	1010	29	1	0	979	0	0	0	1	0
-Czelna	FR	945	21	7	0	915	0	0	0	2	7
Fenes	FRF	1140	13	0	0	1118	0	0	0	9	4
-Fenes	FR	1093	2	0	0	1091	0	0	0	0	2
-Fenes	FR	1069	6	0	0	1052	0	0	0	11	6
-Fenes	FR	1151	1	0	0	1150	0	0	0	0	2
Igenpataka	FRF	804	4	0	0	800	0	0	0	0	0
-Igenpataka	FR	766	0	0	0	766	0	0	0	0	0
-Igenpataka	FR	712	7	0	0	696	0	0	0	9	0
-Igenpataka	FR	637	6	0	0	622	0	0	0	9	0
Kénesd	FRF	1114	7	1	0	1105	0	0	0	1	0
-Trimpoel	FR	1043	9	1	0	1033	0	0	0	0	0
-Trimpoel	FR	1013	5	4	0	964	0	0	0	40	0
-Trimpoele	FR	936	0	0	0	913	0	0	0	23	0
Királypataka	FRF	477	0	0	0	477	0	0	0	0	0
-Királypatak	FR	490	0	0	0	490	0	0	0	0	0
-Királypatak	FR	402	0	0	0	400	0	0	0	2	0
-Királypataka	FR	384	0	1	0	373	0	0	0	10	1
Kisompoly	FRF	938	0	0	0	915	0	0	0	23	0
-Ompolyicza	FR	912	0	4	0	908	0	0	0	0	5
-Ompolyicza	FR	910	0	3	0	907	0	0	0	0	3
-Ompoicza	FR	854	0	0	0	854	0	0	0	0	2
Magyarigen	FRF	1559	348	6	0	1117	0	0	0	88	63
-Magyarigen	FR	1585	379	23	0	1182	0	0	0	1	57
-Magyar-Igen	FR	1447	350	11	1	1024	0	0	0	61	60
-Magyar-Igen	FR	1315	342	47	0	924	0	0	1	1	57
Metesd	FRF	952	15	1	0	936	0	0	0	0	4
-Metesd	FR	945	21	0	0	924	0	0	0	0	4
-Metesd	FR	829	6	3	0	819	0	0	0	1	3
-Metesd	FR	623	3	2	1	617	0	0	0	0	0
Nagyompoly	FRF	1060	52	3	0	1004	0	1	0	0	10
-Valeadoszului	FR	1117	81	11	2	1010	0	1	0	12	8
-Valea-Doszului	FR	933	5	0	0	928	0	0	0	0	0
-Valea-Doszuluj	FR	875	0	3	0	872	0	0	0	0	0
Ompolygalacz	FRF	744	30	0	0	714	0	0	0	0	2
-Galacz	FR	750	19	1	0	730	0	0	0	0	4
-Galacz	FR	754	6	1	0	742	0	0	0	5	9
-Galacz	FR	700	2	6	0	692	0	0	0	0	13

ALSÓ-FEHÉR vármegye	OTE	osz	mag	nem	szl	rom	rut	hor	sze	egy	zsi
Ompolygyepü	FRF	674	16	0	0	658	0	0	0	0	0
-Ompolypreszáka	FR	640	7	4	0	629	0	0	0	0	5
-Ompoly-Preszáka	FR	528	0	0	0	528	0	0	0	0	0
-Preszáka	FR	526	0	5	0	521	0	0	0	0	6
Ompolykövesd	FRF	1144	10	7	0	1101	0	0	0	26	7
-Petrosán	FR	1066	14	4	0	1045	0	0	0	3	14
-Petrosán	FR	960	1	1	0	933	0	0	0	25	1
-Petrozsán	FR	995	11	1	0	959	0	0	0	24	6
Ompolymező	FRF	543	10	0	0	533	0	0	0	0	7
-Pojána	FR	549	2	3	1	536	1	1	4	1	4

-Pojána	FR	494	0	0	0	464	0	0	0	30	0
-Pojána	FR	454	0	0	0	454	0	0	0	0	0
Ompolyszáda	FRF	336	7	0	0	329	0	0	0	0	0
-Gaurény	FR	317	2	0	0	314	0	0	0	1	0
-Gaurény	FR	306	4	0	0	246	0	0	0	56	0
-Gaurény	FR	275	0	0	0	275	0	0	0	0	0
Sárd	FRF	1789	185	4	0	1460	0	0	0	140	11
-Sárd	FR	1689	186	0	0	1503	0	0	0	0	9
-Sárd	FR	1422	192	0	0	1222	0	0	0	8	5
-Sárd	FR	1305	190	5	0	1054	0	0	0	56	10
Tibor	FRF	826	0	0	0	826	0	0	0	0	0
-Tibor	FR	809	2	0	0	807	0	0	0	0	0
-Tibor	FR	706	6	0	0	700	0	0	0	0	0
-Tibor	FR	643	5	0	1	637	0	0	0	0	0
Tótfalud	FRF	665	1	0	0	663	0	0	0	1	0
-Tótfalud	FR	656	9	0	0	647	0	0	0	0	0
-Tótfalud	FR	565	1	0	0	564	0	0	0	0	0
-Tótfalud	FR	548	0	0	0	548	0	0	0	0	0
Zalatna	FRF	4317	1129	67	89	2892	0	0	0	140	70
-Zalatna	FR	3823	1013	95	4	2703	0	0	2	6	44
-Zalatna	FR	3369	723	84	3	2464	0	0	1	94	7
-Zalathna	FR	2662	672	172	4	1802	0	0	0	12	16
Magyarigeni járás	110	22906	1989	92	89	20303	0	1	0	432	207

Batizháza	FRF	333	5	6	0	313	0	0	0	9	5
-Batizháza	FR	343	0	3	0	340	0	0	0	0	3
-Batizháza	FR	325	11	0	0	314	0	0	0	0	0
-Batizháza	FR	293	3	1	0	289	0	0	0	0	8
Czintos	FRA	780	106	0	0	674	0	0	0	0	9
-Czintos	FR	690	122	0	0	515	0	0	0	53	15
-Czintos	FR	685	70	8	0	560	0	0	0	47	8
-Czintos	FR	550	60	1	0	447	0	0	0	42	0
Csekelaka	FMA	731	446	1	0	284	0	0	0	0	11
-Csekelaka	FM	798	536	0	0	260	0	0	0	2	10
-Csekelaka	FM	735	450	1	0	284	0	0	0	0	7
-Csekelaka	FM	621	402	0	0	219	0	0	0	0	6
Csongva	FRA	1105	110	0	0	995	0	0	0	0	43
-Csongva	FR	1118	147	0	0	954	0	0	0	17	53
-Csongva	FR	1060	61	54	0	910	0	0	0	35	54
-Csongva	FR	846	102	2	1	706	0	0	0	35	41
Elekes	FRF	795	14	0	0	781	0	0	0	0	6
-Elekes	FR	734	32	1	0	675	0	0	0	26	14
-Elekes	FR	689	6	29	0	654	0	0	0	0	29
-Elekes	FR	629	25	0	0	589	0	0	0	15	22
Felsőmarosújvár	FRA	966	261	10	1	683	0	0	0	11	21
-Felsőmarosújvár	FR	903	226	6	0	638	0	0	0	33	33
-Felső-Maros-Ujvár	FR	742	146	50	0	518	0	0	0	28	49
-Ujvár (Felső-)	FR	596	113	0	0	449	0	0	0	34	6
Gábod	FRA	716	10	0	0	687	0	0	0	19	0
-Gabud	FR	739	16	6	0	704	0	0	0	13	6
-Gabud	FR	665	17	2	0	642	0	0	0	4	4
-Gabud	FR	587	3	0	0	554	0	0	0	30	4
Gombostelke	FRF	715	13	0	0	702	0	0	0	0	11
-Gambucz	FR	625	8	0	0	606	0	0	0	11	3
-Gambusz	FR	658	5	1	0	641	0	0	0	11	6
-Gambutz	FR	505	0	0	0	485	0	0	0	20	0
Hari	FRF	696	162	0	0	531	0	0	0	3	4
-Hari	FR	770	223	4	0	532	0	0	0	11	8
-Hari	FR	765	240	9	0	511	0	0	0	5	9
-Hari	FR	656	171	0	0	480	0	0	0	5	4
Ispánlaka	FRF	1114	41	0	0	1073	0	0	0	0	12
-Ispánlaka	FR	1131	52	0	0	1073	0	0	0	6	13
-Ispánlaka	FR	1090	49	0	0	1040	0	0	0	1	15
-Ispánlaka	FR	862	18	5	0	836	0	0	0	3	8
Istvánháza	FMA	474	436	2	0	33	0	0	0	3	3
-Istvánháza	FM	416	364	0	0	52	0	0	0	0	0
-Istvánháza	FM	464	414	0	0	30	0	0	0	20	4
-Istvánháza	FM	421	356	0	0	64	0	0	0	1	0

ALSÓ-FEHÉR vármegye	OTE	osz	mag	nem	szl	rom	rut	hor	sze	egy	zsi
Kutyfalva	FMA	748	635	1	5	105	0	0	0	2	17
-Kutyfalva	FM	719	609	0	0	104	0	0	0	6	11
-Kutyfalva	FM	620	526	0	0	73	0	0	0	21	11
-Kutyfalva	FM	578	473	0	0	85	0	0	0	20	30
Lándor	FRA	339	60	0	0	279	0	0	0	0	0
-Lándor	FR	329	69	0	0	250	0	0	0	10	6
-Lándor	FR	246	36	2	0	203	0	0	0	5	5
-Lándor	FR	274	29	0	0	240	0	0	0	5	0
Magyarbükkös	FMA	839	792	0	0	47	0	0	0	0	8

-Magyarbükkös	FM	808	757	1	0	50	0	0	0	0	13
-Magyar-Bükkös	FM	760	708	0	0	41	0	0	0	11	13
-Bükkös (Magyar-)	FM	695	638	0	0	53	0	0	0	4	5
Magyarcsesztve	FRA	736	216	0	0	411	0	0	0	109	13
-Magyarcsesztve	FR	701	266	0	0	377	0	0	0	58	13
-Magyar-Csesztve	Fr	611	189	0	0	300	0	0	0	122	11
-Csesztve (Magyar-)	FR	532	151	0	0	273	1	0	0	107	13
Magyarforró	FRF	1124	59	3	0	1047	0	0	0	15	22
-Magyarforró	FR	1119	73	0	0	1045	0	0	0	1	17
-Magyar-Forró	FR	1114	51	14	0	1010	0	0	0	39	14
-Forró (Magyar-)	FR	921	54	0	0	844	0	0	0	23	10
Magyarherepe	FRA	530	92	4	0	434	0	0	0	0	4
-Magyarherepe	FR	491	89	10	0	368	0	0	0	24	10
-Magyar-Herepe	FR	494	104	0	0	377	0	0	0	13	7
-Herepe (Magyar-)	FR	403	78	1	0	307	0	0	0	17	3
Magyarózd	FMA	946	856	3	0	87	0	0	0	0	19
-Ozd	FM	888	846	9	0	10	0	0	0	23	31
-Ozd	FM	975	900	3	0	24	0	0	0	48	14
-Ozd	FM	983	896	1	0	17	0	0	0	69	8
Magyarsülye	FRA	924	225	3	0	628	0	0	0	68	10
-Magyarsülye	FR	907	205	0	0	638	0	0	0	64	25
-Magyar-Sülye	FR	897	187	3	0	625	0	0	0	82	15
-Sülye (Magyar-)	FR	917	233	0	0	624	0	0	0	60	18
Magyarszentbenedek	FRA	979	338	1	0	640	0	0	0	0	12
-Szentbenedek	FR	886	327	0	0	559	0	0	0	0	25
-Szent-Benedek	FR	824	261	3	0	559	0	0	0	1	17
-Szent-Benedek	FR	710	245	0	1	447	0	0	0	17	20
Maroscsúcs	FrA	483	201	0	0	240	0	0	0	42	8
-Maroscsúcs	FR	504	234	0	0	267	0	0	0	3	14
-Maros-Csúcs	FR	536	227	4	0	299	0	0	0	6	4
-Csucs (Maros-)	FR	448	190	0	0	254	0	0	0	4	6
Marosgezse	FRA	1394	416	3	0	936	0	0	0	39	12
-Marosgezse	FR	1217	308	5	0	852	0	0	0	52	9
-Maros-Gezse	FR	1067	156	32	0	845	0	0	0	34	28
-Gezse (Maros-)	FR	989	129	2	0	784	0	0	0	74	16
Maroskáptalan	FRA	597	82	0	0	515	0	0	0	0	8
-Maroskáptalan	FR	552	80	0	0	467	0	0	0	5	2
-Maros-Káptalan	FR	433	35	0	0	391	0	0	0	7	0
-Káptalan	FR	419	35	1	0	374	0	0	0	9	4
Maroskoppánd	FrA	368	177	0	0	181	0	0	0	10	7
-Maroskoppánd	FM	417	217	1	0	192	0	0	0	7	14
-Maros-Koppánd	FM	375	208	0	0	161	0	0	0	6	9
-Koppánd	FM	348	182	1	0	163	0	0	0	2	8
Marosnagylak	FRA	1115	343	0	0	772	0	0	0	0	8
-Nagylak	FR	1129	418	2	0	708	0	0	0	1	19
-Nagylak	FR	1048	373	2	0	617	0	0	0	56	16
-Nagylak	FR	904	308	1	0	517	0	0	0	78	6
Marosoroszi	FRA	301	7	0	0	267	0	0	0	27	0
-Oroszi	FR	278	8	0	0	254	0	0	0	16	0
-Oroszi	FR	306	19	0	0	272	0	0	0	15	2
-Oroszi	FR	232	6	0	0	226	0	0	0	0	4
Marosszentjakab	FRA	459	38	1	0	398	0	0	0	22	1
-Marosszentjakab	FR	441	27	0	0	414	0	0	0	0	3
-Maros-Szent-Jakab	FR	443	23	8	0	403	0	0	0	9	8
-Szent-Jakab	FR	379	21	0	0	337	0	0	0	21	8
Marosújvár	FMA	4976	2862	78	3	1845	0	0	0	188	291
-Marosújvár	FM	4051	2136	76	1	1812	0	0	0	26	220
-Maros-Újvár-Akna	Fm	3418	1653	83	2	1591	0	0	0	89	139
-Ujvár (Alsó-)	Fr	2660	1226	81	4	1272	1	0	0	76	103
Miklóslaka	FRA	617	20	0	0	597	0	0	0	0	0
-Miklóslaka	FR	572	6	6	0	556	0	0	0	4	6
-Miklóslaka	FR	592	27	5	0	468	0	0	0	92	5
-Miklóslaka	FR	463	20	0	0	443	0	0	0	0	4
Mikószilvás	FRF	494	76	4	0	382	0	0	0	32	4
-Oláhszilvás	FR	538	89	10	0	430	0	0	0	9	10
-Oláh-Szilvás	FR	449	70	0	0	369	0	0	0	10	6
-Szilvás (Oláh-)	FR	349	60	0	0	286	0	0	0	3	4
Nagymedvés	FMA	528	471	5	0	2	0	0	0	50	6
-Medvés	FM	515	468	3	0	15	0	0	0	29	4
-Medvés	FM	444	418	0	0	8	0	0	0	18	4
-Medvés	FM	406	352	1	1	34	0	0	0	18	3
ALSÓ-FEHÉR vármegye	OTE	osz	mag	nem	szl	rom	rut	hor	sze	egy	zsi
Oláhpéterlaka	FRA	1183	31	14	0	1086	0	0	0	52	18
-Oláhpéterlaka	FR	1133	47	0	0	1047	0	0	0	39	30
-Oláh-Péterlaka	FR	1032	34	20	0	951	0	0	0	27	28
-Péterlaka	FR	799	11	0	0	776	0	0	0	12	21
Oláhtordos	FRF	688	21	3	0	664	0	0	0	0	4
-Oláhtordos	FR	692	16	0	0	660	0	0	0	16	0
-Oláh-Tordos	FR	609	28	2	0	578	0	0	0	1	6
-Tordas (Oláh-)	FR	536	16	0	0	520	0	0	0	0	0

Marosújvári járás	111	28793	9622	142	9	18319	0	0	0	701	597
Alsóorbó	FRF	658	14	0	0	644	0	0	0	0	0
-Alsóorbó	FR	650	26	0	0	624	0	0	0	0	4
-Alsó-Orbó	FR	574	29	2	0	519	0	0	0	24	13
-Orbó (Alsó-)	FR	497	5	2	0	476	0	0	0	14	0
Asszonynépe	FRF	640	130	0	0	510	0	0	0	0	9
-Asszonynépe	FR	604	137	13	0	454	0	0	0	0	12
-Asszonynépe	FR	621	163	1	0	447	0	0	0	10	8
-Asszonynépe	FR	584	161	2	0	408	0	0	0	13	11
Csombord	FRA	991	375	0	0	549	0	0	0	67	8
-Csombord	FR	845	297	0	0	450	0	0	0	98	7
-Csombord	FR	730	244	0	0	483	0	0	0	3	5
-Csombord	FR	655	221	1	0	359	0	0	0	74	0
Enyedszentkirály	FRA	615	212	2	0	373	0	0	0	28	7
-Marosszentkirály	FR	602	189	1	0	412	0	0	0	0	3
-Maros-Szent-Király	FR	548	171	1	0	358	0	0	0	18	13
-Szentkirály (Maros-)	FR	502	152	2	0	333	0	0	0	15	8
Felenyed	FRA	1630	543	0	0	977	0	0	0	110	32
-Felenyed	FR	1578	521	0	0	1057	0	0	0	0	17
-Fel-Enyed	FR	1178	381	3	0	598	0	0	0	196	5
-Enyed (Felső-)	FR	1020	356	0	0	606	0	0	0	58	4
Felsőorbó	FRF	831	7	0	0	824	0	0	0	0	0
-Felsőorbó	FR	802	0	0	0	802	0	0	0	0	0
-Felső-Orbó	FR	721	6	0	0	715	0	0	0	0	6
-Orbó (Felső-)	FR	656	0	6	0	646	0	0	0	4	8
Fugad	FRF	680	37	6	0	637	0	0	0	0	5
-Fugad	FR	632	46	0	0	579	0	0	0	7	3
-Fugad	FR	601	38	0	0	558	0	0	0	5	2
-Fugad	FR	562	34	4	0	524	0	0	0	0	3
Háporton	FRF	841	27	0	0	812	0	0	0	2	8
-Háporton	FR	844	27	1	0	790	0	0	0	26	11
-Háporton	FR	735	24	7	0	699	0	0	0	5	10
-Háporton	FR	699	17	16	0	659	0	0	0	7	15
Kisakna	FRF	658	23	0	0	635	0	0	0	0	3
-Kisakna	FR	590	6	0	0	584	0	0	0	0	0
-Kis-Akna	FR	515	6	0	0	509	0	0	0	0	0
-Akna (Kis-)	FR	499	20	1	0	475	0	0	0	3	4
Kisapahida	FRA	367	0	0	0	367	0	0	0	0	0
-Oláhapahida	FR	345	2	0	0	327	0	0	0	16	0
-Oláh-Apahida	FR	325	1	0	0	324	0	0	0	0	0
-Apahida	FR	270	0	0	0	240	0	0	0	30	0
Kisgyógypatak	FRF	819	0	0	0	819	0	0	0	0	0
-Kisgyógypatak	FR	797	1	0	0	795	0	0	0	1	0
-Kis-Gyógypatak	FR	787	0	0	0	775	0	0	0	12	0
-Kisgyógypatak	FR	804	0	0	0	804	0	0	0	0	0
Középorbó	FRF	433	0	0	0	433	0	0	0	0	0
-Középorbó	FR	435	0	0	0	427	0	0	0	8	0
-Közép-Orbó	FR	361	0	0	0	361	0	0	0	0	0
-Orbó (Közép-)	FR	343	0	0	0	341	0	0	0	2	0
Lőrinczréve	FMA	479	248	0	0	231	0	0	0	0	5
-Lőrinczréve	FM	397	206	0	0	191	0	0	0	0	1
-Lőrinczréve	FM	380	214	0	0	166	0	0	0	0	2
-Lőrinczréve	FM	288	186	1	0	101	0	0	0	0	0
Magyarbagó	FRA	656	100	0	0	532	0	0	0	24	0
-Magyarbagó	FR	650	97	0	0	552	0	0	0	1	7
-Magyar-Bagó	FR	652	86	0	0	522	0	0	0	44	6
-Bagó (Magyar-)	FR	566	56	0	0	477	0	0	0	33	0
Magyarbecze	FMA	673	583	0	0	60	0	0	0	30	0
-Magyarbecze	FM	698	593	0	0	102	0	0	0	3	9
-Magyar-Becze	FM	662	577	0	3	25	0	0	0	57	4
-Becze (Magyar-)	FM	588	499	0	3	34	1	0	0	51	10
Magyarlapád	FMA	1082	1032	1	0	34	0	0	0	15	6
-Magyarlapád	FM	899	856	0	0	34	0	0	0	9	16
-Magyar-Lapád	FM	867	812	0	0	40	0	0	0	15	18
-Lapád (Magyar-)	FM	756	703	1	0	30	0	0	0	22	17
Magyarsolymos	FMA	208	127	0	0	76	0	0	0	5	0
-Kissolymos	Fr	210	101	0	0	101	0	0	0	8	0
-Kis-Solymos	FM	164	97	0	0	58	0	0	0	9	0
-Sólymos (Kis-)	FM	191	106	0	0	77	0	0	0	8	2

ALSÓ-FEHÉR vármegye	OTE	osz	mag	nem	szl	rom	rut	hor	sze	egy	zsi
Marosbéld	FRF	364	7	0	0	357	0	0	0	0	0
-Marosbéld	FR	309	16	0	0	293	0	0	0	0	0
-Maros-Béld	FR	294	15	0	0	276	0	0	0	3	0
-Béld (Maros-)	FR	297	17	0	0	279	0	0	0	1	0
Marosgombás	FMA	505	263	0	0	242	0	0	0	0	0
-Marosgombás	FM	473	255	2	0	216	0	0	0	0	0
-Maros-Gombás	FM	446	232	1	0	164	0	0	0	49	0

-Gombás	FM	375	207	1	0	165	0	0	0	2	0
Meggykerék	FRF	502	17	0	0	459	0	0	0	26	2
-Megykerék	FR	474	12	0	0	462	0	0	0	0	4
-Megykerék	FR	422	17	0	0	404	0	0	0	1	3
-Megykerék	FR	369	18	2	0	344	0	0	0	5	4
Miriszló	FmA	951	442	0	0	403	0	0	0	106	7
-Miriszló	Fm	854	422	0	0	365	0	0	0	67	1
-Miriszló	Fm	761	376	0	0	323	0	0	0	62	2
-Miriszló	FM	668	340	2	0	274	0	0	0	52	2
Muzsnaháza	FRF	843	12	2	0	829	0	0	0	0	6
-Muzsina	FR	773	15	0	0	758	0	0	0	0	5
-Muzsina	FR	682	3	0	0	657	0	0	0	22	0
-Muzsina	FR	642	12	0	0	611	0	0	0	19	7
Nagyponor	FRF	1150	0	0	0	1150	0	0	0	0	0
-Ponor	FR	1136	1	0	0	1135	0	0	0	0	0
-Ponor	FR	1183	3	0	0	1180	0	0	0	0	0
-Ponor	FR	1185	2	0	0	1183	0	0	0	0	0
Nyírmező	FRF	786	0	0	0	786	0	0	0	0	0
-Nyirmező	FR	788	4	0	0	784	0	0	0	0	4
-Nyírmező	FR	703	0	0	0	699	0	0	0	4	0
-Nyírmező	FR	728	0	0	0	728	0	0	0	0	0
Oláhlapád	FRF	724	2	0	0	722	0	0	0	0	0
-Oláhlapád	FR	697	7	4	0	686	0	0	0	0	4
-Oláh-Lapád	FR	733	15	0	0	702	0	0	0	16	2
-Lapád (Oláh-)	FR	743	40	1	0	665	0	0	0	37	5
Oláhrákos	FRF	204	0	0	0	203	0	0	0	1	0
-Oláhrákos	FR	181	1	0	0	180	0	0	0	0	0
-Oláh-Rákos	FR	148	0	0	0	148	0	0	0	0	0
-Rákos (Oláh-)	FR	137	2	0	0	135	0	0	0	0	4
Remete	FRF	2002	7	0	0	1988	0	0	0	7	0
-Remete	FR	1911	8	0	0	1903	0	0	0	0	0
-Remete	FR	1927	0	0	0	1927	0	0	0	0	0
-Remete	FR	1841	0	0	0	1841	0	0	0	0	0
Szabaderdő	FRF	134	0	0	0	134	0	0	0	0	0
-Szabaderdő	FR	114	0	0	0	114	0	0	0	0	0
-Szabaderdő	FR	98	0	0	0	98	0	0	0	0	0
-Szabaderdő	FR	73	0	0	0	73	0	0	0	0	0
Tompaháza	FRA	931	132	0	0	799	0	0	0	0	4
-Tompaháza	FR	419	15	0	0	399	0	0	0	5	1
-Tompaháza	FR	372	13	0	0	359	0	0	0	0	0
-Tompaháza	FR	348	11	0	0	327	0	0	0	10	0
Úrháza	FRF	1230	1	5	0	1224	0	0	0	0	5
-Vládháza	FR	1156	0	0	0	1156	0	0	0	0	0
-Vládháza	FR	1026	0	0	0	1024	0	0	0	2	0
-Vládháza	FR	998	1	0	0	997	0	0	0	0	0
Vadverem	FRF	415	11	0	0	404	0	0	0	0	0
-Vadverem	FR	369	4	0	0	365	0	0	0	0	0
-Vadverem	FR	373	8	2	0	363	0	0	0	0	5
-Vadverem	FR	333	3	0	0	330	0	0	0	0	3
Nagyenyedi járás	110	23002	4352	16	0	18213	0	0	0	421	107
Alsógáld	FRF	1455	73	0	6	1320	0	0	0	56	3
-Alsógáld	FR	1417	17	10	0	1390	0	0	0	0	10
-Alsó-Gáld	FR	1218	18	2	0	1151	0	0	0	47	14
-Gáld (Alsó-)	FR	1127	10	4	0	1104	0	0	0	9	7
Borosbenedek	FRF	920	46	0	0	874	0	0	0	0	4
-Benedek	FR	889	59	3	0	827	0	0	0	0	6
-Benedek	FR	734	56	12	0	659	0	0	0	7	15
-Benedek	FR	729	67	0	0	646	0	0	0	16	6
Csáklya	FRF	1424	10	0	0	1414	0	0	0	0	10
-Csáklya	FR	1454	8	7	0	1439	0	0	0	0	14
-Csáklya	FR	1360	4	12	0	1343	0	0	0	1	11
-Csáklya	FR	1416	4	0	0	1401	0	0	0	11	6
Diód	FRF	1566	97	0	0	1469	0	0	0	0	23
-Diód	FR	1578	139	10	1	1428	0	0	0	0	24
-Diód	FR	1360	122	14	0	1206	0	0	0	18	19
-Diód	FR	1334	137	17	0	1159	0	0	0	21	16
Diómál	FRF	975	2	1	0	971	0	0	0	1	3
-Diómál	FR	951	0	1	0	950	0	0	0	0	1
-Diómál	FR	812	0	0	0	808	0	0	0	4	0
-Diomál	FR	825	2	0	0	821	0	0	0	2	0

ALSÓ-FEHÉR vármegye	OTE	osz	mag	nem	szl	rom	rut	hor	sze	egy	zsi
Felgyógy	FRF	1584	19	2	0	1563	0	0	0	0	10
-Felgyógy	FR	1608	22	11	0	1575	0	0	0	0	15
-Fel-Gyógy	FR	1426	7	17	0	1389	0	0	0	13	17
-Gyogy (Felső-)	FR	1466	15	0	0	1449	0	0	0	2	22
Felsőgáld	FRF	1114	1	0	0	1113	0	0	0	0	0
-Felsőgáld	FR	970	1	1	0	964	0	0	0	4	0

-Felső-Gáld	FR	970	3	8	0	956	0	0	0	3	7
-Gáld (Felső-)	FR	1057	6	1	0	1045	0	0	0	5	4
Gáldtő	FRF	512	30	0	0	472	0	0	0	10	6
-Gáldtő	FR	487	29	5	0	452	0	0	1	0	23
-Gáldtő	FR	479	28	11	0	413	0	0	0	27	13
-Gáldtő	FR	459	10	0	0	421	0	0	0	28	9
Havasgáld	FRF	1686	4	0	0	1674	0	0	0	8	0
-Intregáld	FR	1483	1	0	0	1465	0	0	0	17	0
-Intragáld	FR	1358	0	0	0	1358	0	0	0	0	0
-Intregáld	FR	1157	0	0	0	1143	0	0	0	14	0
Havasgyógy	FRF	538	8	0	0	530	0	0	0	0	0
-Havasgyógy	FR	515	0	0	0	515	0	0	0	0	0
-Havas-Gyógy	FR	490	0	0	0	490	0	0	0	0	0
-Gyogy (Havas-)	FR	477	0	0	0	477	0	0	0	0	0
Kismindszent	FRF	257	9	0	0	248	0	0	0	0	0
-Mindszent	FR	283	3	0	0	280	0	0	0	0	0
-Mindszent	FR	249	0	0	0	249	0	0	0	0	0
-Mindszent	FR	281	0	0	0	281	0	0	0	0	13
Koslárd	FRF	421	23	21	0	376	0	0	0	1	14
-Koslárd	FR	355	19	3	0	333	0	0	0	0	3
-Koslárd	FR	409	16	5	0	386	0	0	0	2	6
-Kozslárd	FR	432	25	0	0	407	0	0	0	0	6
Magyarkapud	FRF	525	166	0	0	359	0	0	0	0	0
-Magyarkapud	FR	478	148	0	0	330	0	0	0	0	0
-Magyar-Kapud	FR	500	157	0	0	280	0	0	0	63	3
-Kapud (Magyar-)	FR	417	143	0	0	217	0	0	0	57	6
Marosszentimre	FRF	586	28	8	0	549	0	0	0	1	5
-Marosszentimre	FR	604	35	0	0	569	0	0	0	0	8
-Maros-Szent-Imre	FR	571	34	14	0	523	0	0	0	0	13
-Szent-Imre	FR	485	32	0	0	453	0	0	0	0	7
Mihálczfalva	FRF	2317	55	0	0	2259	0	0	0	3	30
-Mihálczfalva	FR	2200	51	1	0	2148	0	0	0	0	27
-Mihálczfalva	FR	2105	33	8	0	2044	0	16	0	4	19
-Miháczfalva	FR	1875	25	0	0	1850	0	0	0	0	20
Obrázsa	FRF	588	25	5	0	558	0	0	0	0	9
-Obrázsa	FR	542	21	7	0	514	0	0	0	0	7
-Obrázsa	FR	562	24	7	0	518	0	0	0	13	7
-Obrázsa	FR	557	30	0	0	527	0	0	0	0	3
Paczalka	FRF	610	0	0	0	610	0	0	0	0	0
-Paczalka	FR	647	3	0	0	620	0	0	0	24	3
-Paczalka	FR	596	4	0	0	592	0	0	0	0	0
-Paczalka	FR	537	0	0	0	533	0	0	0	4	0
Tövis	FRF	3589	1547	32	18	1851	1	1	0	139	140
-Tövis	FR	2878	1088	48	21	1623	0	0	1	97	178
-Tövis	FR	2448	688	133	14	1530	0	0	0	83	142
-Tövis	FR	2060	640	49	5	1301	0	0	0	65	141
Vajasd	FMF	871	451	2	0	418	0	0	0	0	2
-Vajasd	FM	886	484	9	0	393	0	0	0	0	9
-Vajasd	FM	850	447	9	0	394	0	0	0	0	8
-Vajasd	FM	792	403	0	0	367	0	0	1	21	21
Tövisi járás	110	21538	2594	71	24	18628	1	1	0	219	259

Abrudfalva	FRF	4811	153	1	0	4619	0	0	0	38	1
-Abrudfalva	FR	4977	122	7	2	4829	0	0	0	17	0
-Abrudfalva	FR	4575	102	20	1	4448	0	0	0	4	7
-Abrudfalva	FR	4593	59	19	1	4510	0	0	0	4	0
Abrudkerpenyes	FRF	1473	25	1	0	1435	0	0	0	12	0
-Kerpenyes	FR	1514	14	0	0	1500	0	0	0	0	0
-Kerpenyes	FR	1393	15	1	0	1360	0	0	0	17	0
-Kerpenyes	FR	1431	25	0	0	1393	0	0	0	13	0
Aranyosszohodol	FRF	4713	35	1	0	4670	0	0	0	7	1
-Szohodol	FR	4642	21	2	0	4608	0	0	0	11	9
-Szohodol	FR	4248	10	4	0	4234	0	0	0	0	9
-Szohodol	FR	3948	2	6	0	3940	0	0	0	0	0
Bucsony	FRF	4066	27	4	0	3982	0	0	0	53	0
-Bucsum	FR	4634	19	1	6	4608	0	0	0	0	0
-Bucsum	FR	4532	56	11	0	4440	0	0	0	25	0
-Bucsúm	FR	3846	13	2	0	3830	0	0	0	1	0
Mogos	FRF	3157	4	0	0	3135	0	0	0	18	0
-Mogos	FR	3046	2	0	0	3026	0	0	0	18	0
-Mogos	FR	3077	0	0	0	3070	0	0	0	7	0
-Mogos	FR	3125	0	0	0	3081	0	0	0	44	0

ALSÓ-FEHÉR vármegye	OTE	osz	mag	nem	szl	rom	rut	hor	sze	egy	zsi
Muska	FRF	1502	0	0	0	1502	0	0	0	0	0
-Muska	FR	1392	0	0	0	1390	0	0	0	2	0
-Muska	FR	1386	0	0	0	1386	0	0	0	0	0
-Muszka	FR	1317	0	0	0	1317	0	0	0	0	0
Szarvaspatak	FRF	785	9	0	0	776	0	0	0	0	0

-Korna	FR	801	6	0	0	793	0	0	0	2	0
-Korna	FR	789	5	0	0	784	0	0	0	0	5
-Korna	FR	770	0	0	0	770	0	0	0	0	0
Verespatak	FMF	2907	1481	7	0	1412	0	0	2	5	3
-Verespatak	FR	3350	1404	24	0	1918	0	0	1	3	0
-Verespatak	FR	3361	1452	13	1	1893	0	0	1	1	0
-Verespatak	FR	3439	1427	39	0	1967	0	0	0	6	0
Verespataki járás	109	23414	1734	14	0	21531	0	0	2	133	5
Abrudbánya rtv.	FRF	2938	1176	34	6	1697	0	0	0	25	32
-Abrudbánya rtv.	FR	3341	1246	151	4	1921	0	0	9	10	36
-Abrudbánya r.t.v.	FR	2993	1149	48	1	1684	0	0	2	109	11
-Abrudbánya r.t.v.	FR	2869	1039	55	12	1739	0	0	1	23	7
Gyulafehérvár rtv.	FmF	11616	5226	792	31	5170	7	3	12	375	1586
-Gyulafehérvár rtv.	Fm	11507	5250	1261	38	4833	1	10	12	102	1647
-Gyula-Fehérvár r.t.v.	Fm	8167	3482	897	6	3426	0	1	4	351	1357
-Gyula-Fehérvár r.t.v.	Fr	7338	2591	1264	25	3198	0	0	8	252	1112
Nagyenyed rtv.	FMA	8663	6497	163	6	1940	0	3	2	52	423
-Nagyenyed rtv.	FM	7494	5605	130	8	1666	4	2	10	69	282
-Nagy-Enyed r.t.v.	FM	5932	4208	181	16	1344	2	0	14	167	179
-Nagy-Enyed r.t.v.	FM	5362	4050	173	21	1087	1	0	0	30	176
Vizakna rtv.	FRF	4048	1232	62	0	2649	0	0	1	104	33
-Vizakna rtv.	FR	3920	1218	54	2	2642	0	0	0	4	10
-Vizakna r.t.v.	FR	3772	1245	59	2	2414	0	0	0	52	10
-Vizakna r.t.v.	FR	3683	1149	75	2	2367	0	0	0	90	0
ALSÓ-FEHÉR vármegye	110	221618	39107	7269	184	171483	8	8	18	3541	3845

BESZTERCZE-NASZÓD vármegye	OTE	osz	mag	nem	szl	rom	rut	hor	sze	egy	zsi
Alsóbudak	FRF	736	47	43	0	586	1	0	0	59	65
-Kisbudak	FR	860	46	86	0	716	0	0	0	12	88
-Kis-Budak	FR	812	68	66	0	645	1	0	0	32	69
-Budak (Kis-)	FR	806	75	10	0	688	0	0	0	33	52

Árdány	FRF	985	8	1	0	976	0	0	0	0	9
-Árdány	FR	902	0	5	0	896	0	0	0	1	4
-Árdány	FR	854	0	9	0	834	0	0	0	11	9
-Ardány	FR	762	0	8	0	740	0	0	0	14	9
Berlád	FRF	437	10	1	0	425	0	0	0	1	10
-Berlád	FR	450	0	0	0	450	0	0	0	0	9
-Berlád	FR	456	0	4	0	448	0	0	0	4	4
-Berlád	FR	397	0	3	0	389	0	0	0	5	3
Besenyő	FNF	717	12	580	2	74	0	0	0	49	14
-Besenyő	FN	680	19	563	1	93	0	0	0	4	11
-Bessenyő	FN	659	10	553	0	45	0	0	0	51	3
-Bessenyő	FN	680	1	596	0	58	0	0	0	25	3
Bilak	FrF	841	84	345	2	386	0	0	0	24	22
-Bilak	Fr	869	109	347	4	408	0	0	1	0	14
-Bilak	Fr	715	25	326	28	327	0	0	0	9	17
-Bilak	Fn	645	17	303	38	255	0	0	0	32	12
Dipse	FNF	684	11	415	0	188	0	0	0	70	12
-Dipse	FN	693	20	430	0	168	0	0	0	75	12
-Dipse	FN	690	23	451	0	124	0	0	0	92	16
-Dipse	FN	662	8	462	0	156	0	0	0	36	11
Friss	FRF	471	6	10	0	451	0	0	0	4	16
-Friss	FR	426	0	9	0	417	0	0	0	0	9
-Friss	FR	388	0	13	0	375	0	0	0	0	13
-Friss	FR	375	0	5	0	370	0	0	0	0	4
Galaczfalva	FRF	1006	24	69	0	907	0	0	0	6	68
-Galacz	FR	985	14	51	0	920	0	0	0	0	63
-Galacz	FR	965	23	50	0	885	0	0	0	7	50
-Gálácz	FR	834	14	24	0	781	0	0	0	15	22
Gledény	FRF	962	0	10	0	905	0	0	0	47	10
-Gledény	FR	1005	19	1	0	985	0	0	0	0	18
-Gledény	FR	926	0	9	0	881	0	0	0	36	8
-Gledény	FR	985	1	7	0	968	0	0	0	9	4
Harina	FnF	989	20	421	0	388	0	0	0	160	109
-Harina	FR	948	26	404	0	518	0	0	0	0	95
-Harina	Fn	804	24	366	0	322	0	0	0	92	62
-Harina	Fn	723	26	341	0	265	0	0	0	91	55
Királynémeti	FNF	515	10	370	0	58	0	0	0	77	0
-Királynémeti	FN	539	21	402	0	116	0	0	0	0	0
-Király-Németi	FN	457	11	371	0	26	0	0	0	49	2
-Németi (Király-)	FN	487	4	394	0	49	0	0	0	40	3
Kisfehéregyház	FNF	495	3	337	0	73	0	0	0	82	5
-Fehéregyház	FN	535	3	397	1	134	0	0	0	0	10
-Fehéregyház	FN	526	3	404	1	54	0	0	0	64	8
-Fehéregyház	FN	536	4	414	0	57	0	0	0	61	0
Kissajó	FRF	894	27	6	0	828	0	0	0	33	17
-Kissajó	FR	902	1	24	0	845	0	0	0	32	9
-Kis-Sajó	FR	879	2	14	0	821	0	0	0	42	11
-Sajó (Kis-)	FR	822	3	17	0	794	0	0	0	8	17
Malomárka	FNF	389	9	258	0	93	0	0	0	29	5
-Malomárka	FN	394	7	275	0	112	0	0	0	0	10
-Malomárka	FN	380	7	276	0	75	0	0	0	22	6
-Malomárka	FN	388	2	309	0	63	0	0	0	14	4
Monorfalva	FRF	1398	7	15	0	1356	0	0	0	20	15
-Monor	FR	1320	10	7	0	1303	0	0	0	0	3
-Monor	FR	1279	7	18	0	1199	0	0	0	55	5
-Monor	FR	1240	2	1	0	1176	0	0	0	61	9
Nagysajó	FnF	1677	358	685	0	611	0	0	0	23	113
-Nagysajó	Fn	1754	281	827	0	612	0	0	0	34	88
-Nagy-Sajó	Fn	1678	280	819	0	542	0	0	0	37	87
-Sajó (Nagy-)	Fn	1499	227	726	0	500	0	0	1	45	52
Necz	FRF	255	1	13	0	240	0	0	0	1	13
-Necz	FR	326	0	15	0	310	0	0	0	1	15
-Necz	FR	314	1	11	0	302	0	0	0	0	11
-Netz	FR	266	0	14	0	252	0	0	0	0	15
Sajófelsősebes	FRF	970	11	3	0	944	0	0	0	12	13
-Felsősebes	FR	1021	0	7	0	1007	0	0	0	7	7
-Felső-Sebes	FR	914	0	6	0	857	0	0	0	51	6
-Sebes (Felső-)	FR	859	0	11	0	835	0	0	0	13	11
Sajónagyfalu	FRF	754	1	15	0	731	0	0	0	7	14
-Nagyfalu	FR	825	2	0	0	823	0	0	0	0	18
-Nagy-Falu	FR	797	1	21	0	768	0	0	0	7	20
-Nagyfalu	FR	768	1	25	0	739	0	0	0	3	25
Sajósebes	FRF	578	0	9	0	569	0	0	0	0	4
-Alsósebes	FR	551	3	13	0	535	0	0	0	0	5
-Alsó-Sebes	FR	527	2	6	0	519	0	0	0	0	5
-Sebes (Alsó-)	FR	521	0	2	0	519	0	0	0	0	2
BESZTERCZE-NASZÓD vármegye	OTE	osz	mag	nem	szl	rom	rut	hor	sze	egy	zsi
Sajósolymos	FRF	309	6	1	0	302	0	0	0	0	7
-Sajósolymos	FR	306	0	5	0	297	0	0	0	4	5
-Sajó-Solymos	FR	303	0	4	0	299	0	0	0	0	4

-Sajó-Solymos	FR	260	0	1	0	255	0	0	0	4	4
Sajószentiván	FRF	560	23	0	0	501	0	0	0	36	17
-Sajószentiván	FR	535	1	0	0	534	0	0	0	0	7
-Sajó_Szent-Ivány	FR	491	1	14	0	448	0	0	0	28	8
-Sajó-Szent-Ivány	FR	513	1	8	0	476	0	0	0	28	10
Serling	FRF	344	0	18	0	322	0	0	0	4	18
-Serling	FR	341	0	28	0	313	0	0	0	0	27
-Serling	FR	326	2	20	0	297	0	0	0	7	20
-Serling	FR	316	0	18	0	293	0	0	0	5	16
Simontelke	FRF	406	7	2	0	397	0	0	0	0	3
-Simontelke	FR	423	4	8	0	411	0	0	0	0	7
-Simontelke	FR	422	9	18	0	372	0	0	0	23	9
-Simontelke	FR	407	13	23	0	349	0	0	0	22	22
Sófalva	FMF	799	482	23	1	293	0	0	0	0	16
-Sófalva	Fm	757	324	34	0	322	0	0	0	77	21
-Sófalva	Fm	687	304	36	0	258	0	0	0	89	34
-Soófalva	Fm	643	278	41	0	270	0	0	0	54	36
Szászbongárd	FRF	436	20	5	0	345	0	0	0	66	5
-Szászbongárd	FR	456	17	6	0	433	0	0	0	0	10
-Szász-Bongárd	FR	473	23	7	0	362	0	0	0	81	7
-Bongárd	FR	410	16	6	0	336	0	0	0	52	6
Szászbudak	FNF	450	6	230	0	139	0	0	0	75	9
-Szászbudak	FN	449	7	239	0	188	0	0	0	15	4
-Szász-Budak	FN	414	2	257	0	81	0	0	0	74	16
-Budak (Szász-)	FN	358	0	251	0	57	0	0	0	50	21
Szászlekencze	FNF	2355	208	1360	0	562	0	0	0	225	161
-Lekencze	FN	1989	121	1329	0	444	0	1	0	94	79
-Lekencze	FN	1879	112	1362	0	226	0	0	0	179	57
-Lekencze	FN	1708	45	1330	0	157	1	0	0	175	41
Szászszentgyörgy	FNF	1092	21	835	0	138	0	0	0	98	19
-Szászszentgyörgy	FN	1120	19	882	0	218	0	0	0	1	8
-Szász-Szent-György	FN	1115	14	879	0	125	0	0	0	97	11
-Szent-György (Szász-)	FN	1001	4	798	0	95	0	0	0	104	5
Szeretfalva	FRF	400	8	52	0	330	0	0	0	10	56
-Szeretfalva	FR	357	5	60	0	292	0	0	0	0	61
-Szeretfalva	FR	331	0	61	0	264	0	0	0	6	56
-Szeretfalva	FR	323	0	49	0	268	0	0	0	6	45
Tacs	FMF	430	274	127	0	29	0	0	0	0	14
-Tacs	FM	427	251	131	0	45	0	0	0	0	14
-Tacs	FM	444	258	153	0	33	0	0	0	0	6
-Tacs	FM	376	206	132	0	38	0	0	0	0	0
Vermes	FNF	798	25	516	0	127	0	0	0	130	11
-Vermes	FN	810	36	545	0	228	0	0	0	1	6
-Vermes	FN	739	13	568	0	89	0	0	0	69	7
-Vermes	FN	685	8	519	0	84	0	0	0	74	0
Zselyk	FMF	671	628	6	0	34	0	0	0	3	12
-Zselyk	FM	684	661	3	0	20	0	0	0	0	11
-Zselyk	FM	632	602	4	0	22	0	0	0	4	2
-Zselyk	FM	609	566	8	0	25	0	0	0	10	0
Besenyői járás	78	24803	2357	6781	5	14308	1	0	0	1351	882
Aldorf	FNF	680	26	533	0	114	0	0	0	7	14
-Aldorf	FN	629	27	503	0	98	0	0	0	1	10
-Aldorf	FN	756	15	531	117	45	0	3	0	45	17
-Aldorf	FN	595	2	527	0	28	0	0	0	38	7
Alsóbalázsfalva	FRF	526	27	6	0	486	0	0	0	7	13
-Alsóbalázsfalva	FR	555	16	16	0	521	0	0	0	2	15
-Alsó-Balázsfalva	FR	545	34	6	0	493	0	0	0	12	17
-Balázsfalva (Alsó-)	FR	493	40	6	0	441	0	0	0	6	5
Alsóborgó	FRF	1832	153	102	3	1527	37	0	0	10	88
-Alsóborgó	FR	1304	26	34	0	1243	0	0	0	1	39
-Alsó-Borgó	FR	1183	1	31	0	1106	0	0	0	45	31
-Zsoszeny (Alsó-Borgó-)	FR	1108	2	27	0	1066	0	0	0	13	35
Aszubesztercze	FNF	820	9	538	0	190	0	0	0	83	12
-Aszubesztercze	FN	868	12	585	36	151	0	0	0	84	23
-Aszu-Besztercze	FN	853	0	618	0	149	0	0	0	86	12
-Besztercze (Aszu-)	FN	825	2	610	0	145	0	0	0	68	9
Borgóbesztercze	FRF	2907	279	134	0	2477	11	0	0	6	168
-Borgóbesztercze	FR	2735	181	258	12	2241	7	4	0	32	195
-Borgó-Besztercze	FR	2002	6	62	0	1933	0	0	0	1	62
-Besztercze (Borgó-)	FR	1782	3	29	0	1747	0	0	0	3	45
Borgóprund	FRF	2758	118	463	2	2146	2	0	0	27	385
-Borgóprund	FR	2540	109	460	0	1961	0	0	0	10	329
-Borgó-Prund	FR	2408	83	378	0	1902	0	0	0	45	259
-Prund (Borgó-)	FR	2011	24	197	1	1737	3	0	0	49	86

BESZTERCZE-NASZÓD vármegye	OTE	osz	mag	nem	szl	rom	rut	hor	sze	egy	zsi
Borgótiha	FRF	2536	44	70	0	2320	2	0	0	100	64
-Borgótiha	FR	2267	26	117	0	2118	0	0	0	6	92

-Borgó-Tiha	FR	2067	8	133	0	1865	0	0	0	61	110
-Tiha (Borgó-)	FR	1793	27	66	0	1667	5	0	0	28	55
Csépán	FNF	822	22	655	0	96	0	0	0	49	20
-Csépán	FN	754	9	630	0	115	0	0	0	0	37
-Csépán	FN	710	8	589	0	93	0	0	0	20	24
-Csepán	FN	671	6	545	0	103	0	0	0	17	21
Felsőbalázsfalva	FRF	590	3	11	0	487	0	0	0	89	14
-Felsőbalázsfalva	FR	635	7	6	0	540	0	0	0	82	11
-Felső-Balázsfalva	FR	605	6	9	0	529	0	0	0	61	8
-Balázsfalva (Felső-)	FR	516	11	12	0	427	0	0	0	66	8
Felsőborgó	FRF	954	38	34	0	882	0	0	0	0	49
-Felsőborgó	FR	839	26	40	1	718	0	0	0	54	40
-Felső-Borgó	FR	808	0	43	0	722	0	0	0	43	38
-Szuszeny (Felső-Borgó-)	FR	685	1	32	0	625	0	0	0	27	29
Felsőbudak	FRF	1076	12	24	0	1040	0	0	0	0	8
-Románbudak	FR	957	5	5	0	945	0	0	0	2	5
-Román-Budak	FR	969	6	23	0	935	0	0	0	5	15
-Budak (Nagy-)	FR	948	0	7	1	925	0	0	0	15	7
Felsőszászújfalu	FNF	864	3	700	0	118	0	0	0	43	27
-Felsőszászújfalu	FN	867	5	725	0	137	0	0	0	0	18
-Felső-Szász-Ujfalu	FN	886	6	740	0	102	0	0	0	38	19
-Ujfalu (Felső-)	FN	874	1	748	0	91	0	0	0	34	7
Jád	FNF	1542	44	929	0	408	0	0	0	161	33
-Jád	FN	1533	34	958	1	376	0	0	0	164	21
-Jád	FN	1426	19	964	0	299	0	0	0	144	22
-Jaád	FN	1425	5	1016	0	270	0	0	0	134	20
Kajla	FRF	645	5	5	0	631	0	0	0	4	8
-Kajla	FR	577	2	7	0	559	0	0	0	9	7
-Kajla	FR	523	5	9	0	494	0	0	0	15	8
-Kajla	FR	457	8	9	0	440	0	0	0	0	9
Kisdemeter	FNF	933	39	544	0	207	0	0	0	143	38
-Kisdemeter	Fn	1258	114	601	22	406	64	0	0	51	76
-Kis-Demeter	FN	824	5	524	0	173	0	0	0	122	13
-Demeter (Kis-)	FN	763	0	495	0	173	0	0	0	95	14
Kiszsolna	FNF	602	2	409	0	59	0	0	0	132	7
-Zsolna	FN	590	7	419	0	51	0	0	0	113	8
-Zsolna	FN	561	5	384	0	102	0	0	0	70	6
-Zsolna	FN	541	8	386	0	54	0	0	0	93	7
Középborgó	FRF	1257	5	65	0	1186	0	0	0	1	64
-Középborgó	FR	1182	0	73	0	1109	0	0	0	0	73
-Közép-Borgó	FR	1005	2	33	0	961	0	0	0	9	35
-Mislocseny (Közép-Borgó-)	FR	936	0	28	0	900	0	0	0	8	27
Kusma	FRF	672	8	94	0	566	0	0	0	4	26
-Kusma	FR	737	34	124	1	577	1	0	0	0	36
-Kusma	FR	642	4	109	0	494	0	0	0	35	4
-Kusma	FR	616	4	98	1	509	0	0	0	4	12
Marosborgó	FRF	1175	14	67	1	1041	0	0	0	52	70
-Marosborgó	FR	1086	2	68	0	1016	0	0	0	0	65
-Maros-Borgó	FR	1004	5	68	0	893	0	0	0	38	68
-Maroseny (Borgó-)	FR	818	0	29	0	749	0	0	0	40	29
Nagydemeter	FNF	1677	16	1407	0	131	0	0	0	123	17
-Nagydemeter	FN	1632	16	1393	0	115	0	0	0	108	28
-Nagy-Demeter	FN	1635	2	1410	0	105	0	0	0	118	24
-Demeter (Nagy-)	FN	1668	1	1497	0	88	0	0	0	82	28
Oroszborgó	FRF	949	31	1	0	917	0	0	0	0	22
-Oroszborgó	FR	941	7	24	0	904	0	0	0	6	19
-Orosz-Borgó	FR	807	0	19	0	785	2	0	0	1	16
-Rusz (Borgó-)	FR	789	0	17	0	760	2	0	2	8	13
Óvárhely	FNF	691	3	516	0	75	0	0	0	97	40
-Várhely	FN	689	0	539	0	67	0	0	0	83	46
-Várhely	FN	652	1	542	0	44	0	0	0	65	39
-Várhely	FN	624	1	525	0	78	0	0	0	20	41
Petres	FNF	1165	4	834	0	121	0	0	0	206	23
-Petres	FN	1181	3	835	0	120	0	0	0	223	20
-Petres	FN	1157	1	879	0	112	0	0	0	165	10
-Petres	FN	1082	0	871	0	90	0	0	0	121	20
Pinták	FNF	722	4	509	0	81	0	0	0	128	6
-Pinták	FN	699	9	475	0	215	0	0	0	0	9
-Pinták	FN	686	0	474	0	51	0	0	0	161	8
-Péntek	FN	689	1	521	0	53	0	0	0	114	4
Rágla	FRF	506	7	12	0	482	0	0	0	5	11
-Rágla	FR	492	2	7	0	433	0	0	0	50	4
-Rágla	FR	478	0	8	0	417	0	0	0	53	8
-Rágla	FR	428	2	4	0	422	0	0	0	0	5
Szásztörpény	FNF	1172	25	808	0	183	0	0	0	156	31
-Törpény	FN	1108	11	816	0	268	0	0	0	13	38
-Törpény	FN	1068	3	832	0	106	0	0	0	127	17
-Törpeny	FN	1060	3	847	0	114	0	0	0	96	7
BESZTERCZE-NASZÓD vármegye	OTE	osz	mag	nem	szl	rom	rut	hor	sze	egy	zsi
Szépnyír	FNF	590	11	378	0	98	0	0	0	103	9

-Szépnyír	FN	562	4	401	0	66	0	0	0	91	5
-Szépnyír	FN	511	1	380	0	57	0	0	0	73	5
-Szépnyír	FN	548	1	411	0	72	0	0	0	64	4
Vinda	FNF	502	0	324	0	100	0	0	0	78	0
-Vinda	FN	519	1	358	0	77	0	1	0	82	3
-Vinda	FN	509	0	375	0	73	0	0	0	61	3
-Vinda	FN	515	2	403	0	57	0	0	0	53	5
Jádi járás	78	31165	952	10172	6	18169	52	0	0	1814	1267
Bükkös	FRF	1132	34	0	0	1091	0	0	0	7	32
-Bükkös	FR	973	6	18	0	942	0	0	0	7	18
-Bükkös	FR	842	9	16	0	817	0	0	0	0	16
-Bikis	FR	766	6	6	0	754	0	0	0	0	6
Cziblesfalva	FRF	635	1	6	0	627	0	1	0	0	7
-Szuplái	FR	532	0	6	0	526	0	0	0	0	6
-Szuplái	FR	450	0	5	0	423	1	0	0	21	5
-Szuplain	FR	403	4	1	0	395	0	0	0	3	6
Entrádám	FMF	290	228	1	0	56	0	0	0	5	223
-Entrádám	FM	297	151	116	0	29	0	0	0	1	257
-Entrádám	FN	318	28	258	0	30	1	0	0	1	282
-Entradam	FN	269	4	236	0	29	0	0	0	0	225
Gaurény	FRF	461	1	2	0	458	0	0	0	0	3
-Gaurény	FR	416	0	0	0	416	0	0	0	0	0
-Gaurény	FR	340	0	2	0	338	0	0	0	0	2
-Gaurény	FR	270	0	2	0	264	0	0	0	4	2
Hordó	FRF	1003	30	8	0	964	0	0	0	1	12
-Hordó	FR	846	12	1	0	818	1	0	0	14	12
-Hordó	FR	656	2	2	0	627	0	0	0	25	18
-Hordó	FR	680	1	6	0	673	0	0	0	0	12
Kisrebra	FRF	3423	18	60	0	3345	0	0	0	0	78
-Kisrebra	FR	3095	4	70	0	3018	0	0	0	3	65
-Kis-Rébra	FR	2595	3	37	0	2543	0	0	0	12	40
-Rebra (Kis-)	FR	2375	1	7	0	2350	2	0	0	15	17
Magyarnemegye	FMF	1362	979	34	0	313	0	0	0	36	230
-Magyarnemegye	FM	1272	901	61	0	310	0	0	0	0	212
-Magyar-Nemegye	FM	1076	581	198	0	265	0	0	0	32	193
-Nemegye (Magyar-)	FM	1004	557	157	0	275	0	0	0	15	161
Mittye	FRF	720	2	11	0	707	0	0	0	0	11
-Militei	FR	726	1	11	0	714	0	0	0	0	11
-Mititei	FR	608	0	10	0	598	0	0	0	0	10
-Mititei	FR	607	0	11	0	596	0	0	0	0	12
Nagyrebra	FRF	1573	15	11	0	1547	0	0	0	0	20
-Nagyrebra	FR	1273	4	25	0	1244	0	0	0	0	23
-Nagy-Rébra	FR	1184	0	14	0	1143	0	0	0	27	13
-Rebra (Nagy-)	FR	1017	1	6	0	1010	0	0	0	0	15
Naszód	FRF	3501	778	208	0	2504	0	1	0	10	586
-Naszód	FR	3142	565	197	3	2367	1	1	0	8	463
-Naszód	FR	2697	170	491	0	2006	3	1	0	26	381
-Naszód	FR	2453	108	424	1	1891	7	0	0	22	293
Oláhnemegye	FRF	516	0	86	0	430	0	0	0	0	86
-Oláhnemegye	FR	494	4	87	0	403	0	0	0	0	90
-Oláh-Nemegye	FR	462	36	68	0	349	0	0	0	9	86
-Nemegye (Oláh-)	FR	353	0	75	0	275	0	0	0	3	75
Oláhnémeti	FRF	1044	26	0	0	1012	0	0	0	6	26
-Oláhnémeti	FR	1019	1	27	0	991	0	0	0	0	29
-Oláh-Németi	FR	909	8	23	0	878	0	0	0	0	23
-Németi (Oláh-)	FR	837	2	23	0	810	0	0	0	2	22
Párva	FRF	1105	1	29	0	1075	0	0	0	0	28
-Párva	FR	890	1	27	0	862	0	0	0	0	25
-Párva	FR	772	2	1	0	750	0	0	0	19	0
-Párva	FR	683	0	14	0	651	0	0	0	18	13
Pojény	FRF	620	0	9	0	611	0	0	0	0	9
-Pojény	FR	593	23	0	0	570	0	0	0	0	23
-Pojény	FR	539	11	0	0	523	0	0	0	5	11
-Pojeny	FR	495	2	6	0	449	2	0	0	36	7
Priszlop	FRF	565	4	0	1	510	0	0	0	50	3
-Priszlop	FR	451	0	3	0	406	0	0	0	42	3
-Priszlop	FR	401	0	4	0	369	0	0	0	28	4
-Priszlop	FR	353	0	0	0	325	0	0	0	28	0
Romoly	FRF	1837	90	738	2	982	22	1	1	1	721
-Romuli	FR	1396	83	499	1	784	22	0	0	7	461
-Romuli	FR	959	6	264	0	670	17	0	0	2	199
-Romuli	FR	649	0	89	0	553	6	0	0	1	78
Runk	FRF	1224	0	9	0	1215	0	0	0	0	9
-Runk	FR	1133	0	6	1	1126	0	0	0	0	6
-Runk	FR	989	0	7	0	978	0	0	0	4	10
-Runk	FR	928	0	0	0	928	0	0	0	0	2

BESZTERCZE-NASZÓD vármegye	OTE	osz	mag	nem	szl	rom	rut	hor	sze	egy	zsi

Szálva	FRF	1964	54	35	0	1873	0	0	0	2	70
-Szálva	FR	1691	14	12	0	1665	0	0	0	0	42
-Szálva	FR	1483	5	39	0	1439	0	0	0	0	39
-Szálva	FR	1412	0	24	0	1388	0	0	0	0	24
Szamosmakód	FRF	921	15	15	0	891	0	0	0	0	22
-Makód	FR	985	9	34	0	942	0	0	0	0	34
-Makód	FR	927	0	37	0	882	0	0	0	8	37
-Makod	FR	801	2	20	0	773	0	0	0	6	20
Szamospart	FRF	432	9	1	0	422	0	0	0	0	10
-Luska	FR	434	4	15	0	415	0	0	0	0	14
-Luska	FR	379	5	5	0	369	0	0	0	0	9
-Luska	FR	334	2	15	0	317	0	0	0	0	15
Telcs	FRF	3283	66	180	0	3033	1	0	0	3	236
-Telcs	FR	3102	172	31	0	2884	1	0	0	14	207
-Telcs	FR	2611	46	102	0	2440	0	0	0	23	111
-Telcs	FR	2410	14	76	0	2308	4	0	0	8	76
Tóhát	FRF	772	1	5	0	766	0	0	0	0	5
-Tóhát	FR	698	14	0	0	684	0	0	0	0	11
-Tóhát	FR	580	2	0	0	578	0	0	0	0	15
-Tóhát	FR	519	0	0	0	519	0	0	0	0	13
Zágra	FRF	1447	14	25	0	1408	0	0	0	0	27
-Zágra	FR	1344	23	9	0	1311	1	0	0	0	30
-Zágra	FR	1276	13	16	0	1246	1	0	0	0	16
-Zágra	FR	1127	4	6	0	1116	0	0	0	1	14
Naszódi járás	77	29830	2366	1473	3	25840	23	3	1	121	2454
Földra	FRF	2977	104	95	9	2756	2	1	0	10	122
-Földra	FR	2377	16	24	8	2329	0	0	0	0	51
-Földra	FR	2111	0	31	0	2079	0	0	0	1	30
-Földra	FR	1753	0	6	1	1679	2	0	0	65	4
Kisilva	FRF	1657	103	79	0	1459	5	2	0	9	68
-Kisilva	FR	1345	4	28	0	1313	0	0	0	0	35
-Kis-Ilva	FR	1191	0	4	0	1185	0	0	0	2	26
-Ilva (Kis-)	FR	1097	5	16	0	1070	0	0	0	6	14
Kosna	FRF	860	40	50	0	766	4	0	0	0	22
-Kosna	FR	728	29	39	2	641	15	0	0	2	21
-Kosna	FR	515	9	10	0	486	10	0	0	0	6
-Kosna	FR	418	0	14	0	404	0	0	0	0	8
Les	FRF	1679	8	42	1	1621	5	0	0	2	36
-Les	FR	1409	3	33	0	1372	1	0	0	0	33
-Les	FR	1299	2	36	17	1230	0	0	0	14	25
-Les	FR	1105	1	13	0	1073	1	0	0	17	10
Magura	FRF	1420	31	2	0	1315	0	0	0	72	22
-Magura	FR	1260	6	14	0	1240	0	0	0	0	25
-Magura	FR	1175	6	17	0	1090	0	0	0	62	14
-Magura	FR	1005	4	10	0	991	0	0	0	0	13
Major	FRF	3125	70	74	0	2964	7	0	0	10	67
-Major	FR	2918	58	141	12	2683	8	0	0	16	88
-Majer	FR	2401	39	4	0	2357	1	0	0	0	18
-Majér	FR	2331	13	40	0	2189	0	0	0	89	17
Nagyilva	FRF	3889	111	56	0	3437	102	0	0	183	116
-Nagyilva	FR	3236	71	64	0	3021	1	0	0	79	85
-Nagy-Ilva	FR	2808	22	70	0	2551	7	0	0	158	64
-Ilva (Nagy-)	FR	2280	1	48	0	2210	2	0	0	19	45
Oláhszentgyörgy	FRF	3462	37	127	0	3295	0	0	0	3	110
-Oláhszentgyörgy	FR	3320	43	53	0	3222	2	0	0	0	148
-Oláh-Szent-György	FR	3023	34	70	0	2918	1	0	0	0	176
-Szent-György	FR	2611	8	52	0	2513	5	0	0	33	50
Óradna	FRF	4685	1485	279	0	2910	6	0	0	5	329
-Óradna	FR	4350	1060	332	2	2945	9	0	0	2	298
-Ó-Radna	FR	3634	707	201	0	2650	2	0	0	74	59
-Rodna (Ó-)	FR	3088	640	148	7	2164	8	0	0	121	98
Radnalajosfalva	FNF	672	76	374	0	221	0	0	0	1	127
-Lajosfalva	FN	513	20	382	0	110	0	0	0	1	56
-Lajosfalva	FN	510	38	277	0	184	9	0	0	2	77
-Kirlibába	FN	450	14	262	0	171	0	0	0	3	94
Szentjózsef	FRF	889	4	21	0	864	0	0	0	0	21
-Szentjózsef	FR	789	2	19	0	768	0	0	0	0	21
-Szent-József	FR	721	0	13	0	708	0	0	0	0	13
-Szent-József (Naszód-)	FR	690	0	5	0	681	0	0	0	4	5
Újradna	FRF	2192	153	147	0	1885	4	0	0	3	157
-Újradna	FR	2139	130	154	1	1802	30	0	0	22	131
-Uj-Radna	FR	1455	28	59	0	1366	2	0	0	0	44
-Rodna (Uj-)	FR	1206	1	55	0	1098	16	0	0	36	36
Várorja	FRF	1302	16	2	0	1284	0	0	0	0	13
-Néposz	FR	1372	1	1	0	1370	0	0	0	0	15
-Néposz	FR	1176	3	11	0	1162	0	0	0	0	12
-Neposz	FR	1051	2	4	0	1042	0	0	0	3	5
Óradnai járás	78	28809	2238	1348	10	24777	135	3	0	298	1210
BESZTERCZE-NASZÓD vármegye	OTE	osz	mag	nem	szl	rom	rut	hor	sze	egy	zsi

Besztercze rtv.	FnF	13236	2824	5835	13	4470	2	5	5	82	1441
-Besztercze rtv.	Fn	12081	2318	5887	19	3753	1	2	3	98	1316
-Besztercze r.t.v.	FN	9109	1126	5517	16	2274	1	2	3	170	718
-Besztercze r.t.v.	FN	8063	575	5073	31	2114	5	0	2	263	378
BESZTERCZE-NASZÓD vármegye		78	127843	10737	25609	37	87564	213	11	6	3666	7254

BRASSÓ vármegye	OTE	osz	mag	nem	szl	rom	rut	hor	sze	egy	zsi
Apácza	FMA	1930	1561	11	0	354	0	0	0	4	0
-Apácza	FM	1814	1467	9	0	329	0	0	0	9	0
-Apácza	FM	1769	1409	13	0	328	0	1	0	18	9
-Apácza	FM	1554	1263	19	0	176	0	0	1	95	0
Barczaszentpéter	FNF	2228	40	1241	0	947	0	0	0	0	0
-Szentpéter	FN	2197	110	1233	1	817	0	1	0	35	0
-Szent-Péter	FN	1871	9	1184	0	656	0	1	1	20	0
-Szent-Péter	FN	1688	3	1116	0	561	0	0	0	8	0
Botfalu	FNF	2399	85	1416	4	878	0	1	1	14	0
-Botfalu	FN	2431	130	1377	1	911	1	0	1	10	0
-Botfalu	FN	2232	55	1364	0	789	0	1	1	22	0
-Botfalva	FN	1913	17	1200	0	671	0	0	1	24	0
Földvár	FrF	2491	247	997	6	1182	0	0	0	59	5
-Földvár	Fr	2527	261	1032	0	1162	0	0	1	71	4
-Földvár	Fr	2212	146	983	0	1078	0	0	0	5	0
-Földvár	Fn	2021	101	969	2	936	0	0	0	13	3
Krizba	FMA	1897	1211	6	0	680	0	0	0	0	5
-Krizba	FM	1780	1208	12	0	560	0	0	0	0	0
-Krizba	FM	1691	1115	19	0	557	0	0	0	0	0
-Krizba	FM	1642	1153	20	0	462	0	0	0	7	0
Prázsmár	FNF	3823	203	2032	0	1528	0	0	0	60	5
-Prázsmár	FN	3580	123	2066	0	1336	0	0	0	55	7
-Prázsmár	FN	3531	175	2095	8	1169	1	1	0	82	9
-Prázsmár	FN	3233	88	2064	0	1040	0	0	0	41	1
Szászhermány	FNF	2339	54	1225	0	1058	0	0	0	2	0
-Szászhermány	FN	2189	42	1184	1	961	0	0	0	1	0
-Szász-Hermány	FN	2147	36	1193	0	907	0	1	0	10	0
-Szász-Hermány	FN	2039	24	1188	1	825	0	0	1	0	0
Szászmagyarós	FNA	1619	59	955	0	548	0	5	0	52	0
-Szászmagyaros	FN	1483	58	920	0	502	0	0	0	3	0
-Szász-Magyaros	FN	1392	37	793	0	515	0	0	0	47	0
-Magyarós	FN	1351	35	837	0	473	0	0	0	6	0
Szászveresmart	FRA	992	21	428	0	543	0	0	0	0	0
-Veresmart	FR	967	15	424	0	528	0	0	0	0	2
-Veresmart	Fn	866	16	430	0	420	0	0	0	0	0
-Veresmart	FR	756	7	357	0	390	1	0	0	1	0
Alvidéki járás	129	19718	3481	8311	10	7718	0	6	1	191	15
Barczarozsnyó	FRF	4887	246	1806	0	2757	1	0	0	77	9
-Rozsnyó	FR	4801	223	1848	1	2611	0	2	1	115	5
-Rozsnyó	FR	4409	105	1820	0	2353	0	2	0	129	4
-Rozsnyó	FR	4099	61	1848	1	2078	0	0	5	106	0
Barczaújfalu	FMA	1064	831	13	0	220	0	0	0	0	0
-Barczaújfalu	FM	1035	806	20	0	209	0	0	0	0	0
-Barcza-Ujfalu	FM	1012	814	8	0	189	0	0	1	0	0
-Ujfalu	FM	979	795	8	0	175	0	0	0	1	0
Feketehalom	FNF	4542	217	2742	0	1570	0	1	0	12	1
-Feketehalom	FN	4449	233	2771	3	1436	0	0	1	5	0
-Feketehalom	FN	4035	44	2680	0	1211	0	1	1	98	0
-Feketehalom	FN	3934	33	2744	0	1065	0	0	2	90	0
Höltövény	FNF	2817	220	2068	4	518	0	0	0	7	0
-Höltövény	FN	2833	181	2109	2	532	0	0	3	6	5
-Höltövény	FN	2449	82	1948	0	418	0	0	0	1	0
-Höltövény	FN	2149	53	1618	0	459	0	0	2	17	0
Keresztényfalva	FNF	2994	228	1627	1	1125	0	0	1	12	2
-Keresztényfalva	FN	2797	176	1618	2	992	0	0	0	9	3
-Keresztényfalva	FN	2604	114	1616	2	856	0	1	0	15	0
-Keresztényfalva	FN	2317	71	1492	2	745	0	0	0	7	5
Szászvolkány	FNF	1779	21	1034	0	723	0	0	0	1	0
-Volkány	FN	1620	44	966	1	609	0	0	0	0	0
-Volkány	FN	1567	82	946	1	536	0	0	0	2	0
-Volkány	FN	1475	26	933	0	510	0	0	0	6	0
Vidombák	FNF	1629	142	944	1	542	0	0	0	0	2
-Vidombák	FN	1670	118	983	0	566	0	0	0	3	2
-Vidombák	FN	1448	25	944	0	474	0	0	0	5	1
-Vidombák	FN	1412	8	928	4	426	0	0	0	46	0
Felvidéki járás (Brassó)	129	19712	1905	10234	6	7455	1	1	1	109	14
Bácsfalu	FMA	2017	1223	20	0	684	0	0	0	90	0
-Bácsfalu	FM	1973	1179	17	0	729	1	0	0	47	6
-Bácsfalu	FM	1862	1067	6	0	789	0	0	0	0	0
-Bácsfaleou	FM	1941	1020	20	0	898	1	0	0	2	7
Csernátfalu	FMA	2561	1981	28	6	545	0	1	0	0	16
-Csernátfalu	FM	2577	1855	27	1	693	0	0	0	1	10
-Csernátfalu	FM	2628	1684	73	2	863	0	0	0	6	31
-Csernátfalu	FM	2846	1699	44	13	1084	0	0	0	6	27
Hosszúfalu	FRA	6021	2854	58	8	3080	9	0	6	6	33
-Hosszúfalu	FR	6239	2705	100	3	3428	0	0	0	3	28
-Hosszúfalu	FR	6420	2634	59	5	3435	1	0	0	286	32

-Hosszufalu	FR	6956	2607	99	0	4242	1	0	1	6	9
BRASSÓ vármegye	OTE	osz	mag	nem	szl	rom	rut	hor	sze	egy	zsi
Pürkerecz	FMA	2097	1072	9	0	1016	0	0	0	0	0
-Pürkerecz	FM	2070	1131	1	0	937	0	0	0	1	6
-Pürkerecz	FM	2036	1147	2	0	887	0	0	0	0	0
-Pürkerecz	FM	2038	1160	0	0	878	0	0	0	0	0
Tatrang	FMA	3556	2157	16	0	1243	0	0	0	140	2
-Tatrang	FM	3385	2162	13	0	1210	0	0	0	0	7
-Tatrang	FM	3251	2113	11	0	1126	1	0	0	0	5
-Tatrang	FM	3151	2097	17	0	972	0	0	0	65	6
Türkös	FMA	3235	1880	21	0	1333	0	0	0	1	6
-Türkös	FM	3204	1785	31	6	1356	0	0	0	26	8
-Türkös	FM	3277	1713	24	0	1529	0	0	0	11	8
-Türkös	Fm	3515	1747	61	0	1649	0	0	0	58	11
Zajzon	FMA	1226	988	4	0	231	0	1	0	2	0
-Zajzon	FM	1298	1064	10	0	224	0	0	0	0	0
-Zajzon	FM	1329	1053	13	0	263	0	0	0	0	0
-Zajzon	FM	1336	1041	6	0	277	0	0	0	12	0
Hétfalusi járás	130	20713	12155	156	14	8132	9	2	6	239	57
Brassó rtv.	FmF	41056	17831	10841	154	11786	8	10	14	412	1417
-Brassó rtv.	Fm	36646	14115	10644	200	11248	1	11	26	401	1198
-Brassó r.t.v.	Fm	30739	10441	9578	207	9758	2	6	11	736	769
-Brassó r.t.v.	Fn	29584	9825	9918	44	9382	1	0	16	398	610
BRASSÓ vármegye	129	101199	35372	29542	184	35091	18	19	22	951	1503

CSÍK vármegye	OTE	osz	mag	nem	szl	rom	rut	hor	sze	egy	zsi
Csíkcsicsó	FMA	2226	2224	1	0	0	1	0	0	0	7
-Csíkcsicsó	FM	1780	1780	0	0	0	0	0	0	0	0
-Csík-Csicsó	FM	1843	1840	2	0	0	0	0	0	1	0
-Csicsó (Csík-)	FM	1824	1820	1	0	0	0	0	0	3	9
Csíkcsomortán	FMA	706	698	0	0	0	0	0	0	8	0
-Csíkcsomortán	FM	671	654	0	0	0	0	0	0	17	0
-Csík-Csomortán	FM	579	579	0	0	0	0	0	0	0	0
-Csomortán (Csík-)	FM	585	570	0	0	0	0	0	0	15	0
Csíkdánfalva	FMA	2700	2685	5	2	0	0	0	0	8	21
-Csíkdánfalva	FM	2437	2437	0	0	0	0	0	0	0	0
-Csík-Dánfalva	FM	2253	2239	0	0	0	0	0	0	14	0
-Dánfalva (Csík-)	FM	2266	2255	0	0	0	0	0	0	11	0
Csíkjenőfalva	FMA	2237	2227	0	0	0	0	0	0	10	0
-Csíkjenőfalva	FM	2142	2139	0	0	1	0	0	0	2	6
-Csík-Jenőfalva	FM	1790	1757	1	0	32	0	0	0	0	0
-Jenőfalva (Csík-)	FM	1974	1945	0	0	29	0	0	0	0	0
Csíkmadaras	FMA	2255	2254	0	0	1	0	0	0	0	0
-Csíkmadaras	FM	2056	2047	0	0	9	0	0	0	0	0
-Csík-Madaras	FM	1794	1779	1	0	0	0	0	0	14	0
-Madaras (Csík-)	FM	1935	1933	0	0	2	0	0	0	0	0
Csíkmindszent	FMA	1190	1190	0	0	0	0	0	0	0	0
-Csíkmindszent	FM	1110	1110	0	0	0	0	0	0	0	0
-Csík-Mindszent	FM	996	995	0	0	1	0	0	0	0	0
-Mindszent (Csík-)	FM	1018	1018	0	0	0	0	0	0	0	0
Csíkrákos	FMA	1604	1604	0	0	0	0	0	0	0	1
-Csíkrákos	FM	1436	1431	0	0	1	0	0	0	4	0
-Csík-Rákos	FM	1203	1202	1	0	0	0	0	0	0	0
-Rákos (Csík-)	FM	1200	1199	0	0	0	0	0	0	1	0
Csíkszentdomokos	FMA	5391	5352	11	0	8	0	3	0	17	9
-Csíkszentdomokos	FM	4430	4402	19	0	2	1	0	0	6	0
-Csík-Szent-Domokos	FM	3521	3508	4	0	1	0	0	0	8	0
-Szent-Domokos (Csík-)	FM	3318	3305	5	0	2	0	0	0	6	0
Csíkszentimre	FMA	1788	1782	0	0	1	0	0	0	5	0
-Csíkszentimre	FM	1739	1738	0	0	0	0	0	0	1	0
-Csík-Szent-Imre	FM	1791	1786	2	0	1	0	0	0	2	0
-Szent-Imre (Csík-)	FM	1693	1676	0	0	1	0	0	0	16	0
Csíkszentkirály	FMA	1606	1601	0	1	0	0	0	0	4	4
-Csíkszentkirály	FM	1670	1670	0	0	0	0	0	0	0	3
-Csík-Szent-Király	FM	1532	1521	2	0	0	0	0	0	9	0
-Szent-Király (Csík-)	FM	1565	1564	0	1	0	0	0	0	0	0
Csíkszentlélek	FMA	696	696	0	0	0	0	0	0	0	0
-Csíkszentlélek	FM	666	665	0	0	0	0	0	0	1	0
-Csík-Szent-Lélek	FM	666	666	0	0	0	0	0	0	0	0
-Szent-Lélek (Csík-)	FM	657	657	0	0	0	0	0	0	0	0
Csíkszenttamás	FMA	2791	2791	0	0	0	0	0	0	0	0
-Csíkszenttamás	FM	2500	2492	1	0	7	0	0	0	0	0
-Csík-Szent-Tamás	FM	2381	2376	0	0	3	0	0	0	2	0
-Szent-Tamás (Csík-)	FM	2403	2397	0	0	3	0	0	0	3	0
Csíktapolcza	FMA	1760	1754	3	0	0	0	0	0	3	10
-Csíktaplócza	FM	1587	1586	1	0	0	0	0	0	0	4
-Csík-Taplócza	FM	1423	1421	0	0	0	0	0	0	2	0
-Taplócza (Csík-)	FM	1568	1564	2	0	0	0	0	0	2	0
Csobotfalva	FMA	421	395	0	0	0	0	0	0	26	0
-Csíkcsobotfalva	FM	412	385	0	0	0	0	0	0	27	0
-Csík-Csobotfalva	FM	362	340	0	0	0	0	0	0	22	0
-Csobotfalva (Csík-)	FM	316	310	0	0	0	0	0	0	6	0
Görócsfalva	FMA	474	474	0	0	0	0	0	0	0	0
-Csíkgöröcsfalva	FM	483	483	0	0	0	0	0	0	0	0
-Csík-Göröcsfalva	FM	439	439	0	0	0	0	0	0	0	0
-Göröcsfalva (Csík-)	FM	474	474	0	0	0	0	0	0	0	0
Karczfalva	FMA	1245	1242	3	0	0	0	0	0	0	0
-Csíkkarczfalva	FM	1092	1090	2	0	0	0	0	0	0	0
-Csík-Karczfalva	FM	905	902	1	0	0	0	0	0	2	0
-Karczfalva (Csík-)	FM	943	942	1	0	0	0	0	0	0	0
Madéfalva	FMA	1908	1855	12	0	3	0	0	0	38	15
-Csíkmadéfalva	FM	1698	1666	0	0	16	0	0	0	16	1
-Csík-Madéfalva	FM	1566	1529	2	0	9	0	0	0	26	0
-Mádéfalva (Csík-)	FM	1590	1547	0	0	15	0	0	0	28	0
Vacsárcsi	FMA	776	776	0	0	0	0	0	0	0	0
-Csíkvacsárcsi	FM	735	734	0	0	1	0	0	0	0	0
-Csík-Vacsárcsi	FM	684	683	1	0	0	0	0	0	0	0
-Vacsárcsi (Csík-)	FM	758	758	0	0	0	0	0	0	0	0
Várdotfalva	FMA	949	938	2	0	0	0	0	1	8	9
-Csíkvárdotfalva	FM	869	858	11	0	0	0	0	0	0	14
-Csík-Várdotfalva	FM	718	715	2	0	0	0	0	0	1	1
-Várdotfalva (Csík-)	FM	909	890	4	1	6	0	0	0	8	1

CSÍK vármegye	OTE	osz	mag	nem	szl	rom	rut	hor	sze	egy	zsi
Zsögöd	FMA	1213	1199	11	0	2	0	1	0	0	15
-Csíkzsögöd	FM	1124	1114	6	1	0	0	1	0	2	0
-Csík-Zsögöd	FM	940	937	2	1	0	0	0	0	0	0
-Zsögöd (Csík-)	FM	950	940	8	0	0	0	0	0	2	0
Felcsíki járás	114	33936	33737	48	3	15	1	4	1	127	91
Ditró	FMA	6987	6560	46	1	362	1	0	0	17	146
-Gyergyóditró	FM	6151	5815	28	0	307	0	0	0	1	49
-Gyergyó-Ditró	FM	5811	5483	5	1	310	0	0	1	11	8
-Ditró (Gyergyó-)	FM	5420	5142	16	0	244	0	0	0	18	3
Gyergyóalfalu	FMA	6442	6392	11	6	15	17	1	0	0	16
-Gyergyóalfalu	FM	5811	5796	2	0	13	0	0	0	0	1
-Gyergyó-Alfalu	FM	5175	5160	3	0	6	0	0	0	6	0
-Alfalu (Gyergyó-)	FM	5064	5038	6	2	2	0	0	0	16	0
Gyergyócsomafalva	FMA	3917	3894	2	6	1	1	0	0	13	14
-Gyergyócsomafalva	FM	3191	3191	0	0	0	0	0	0	0	0
-Gyergyó-Csomafalva	FM	2824	2800	0	0	2	0	0	0	22	0
-Csomafalva (Gyergyó-)	FM	2687	2635	0	0	48	0	0	0	4	0
Gyergyóremete	FMA	6207	6195	0	0	2	0	0	0	10	7
-Gyergyóremete	FM	5105	5092	4	0	8	0	0	0	1	12
-Gyergyó-Remete	FM	4584	4566	2	0	5	0	0	0	11	1
-Remete (Gyergyó-)	FM	4252	4162	2	0	0	0	0	0	88	0
Gyergyóújfalu	FMA	4225	4013	71	18	21	65	1	0	36	71
-Gyergyóújfalu	FM	3382	3375	4	0	0	0	1	0	2	0
-Gyergyó-Ujfalu	FM	3027	2975	0	0	52	0	0	0	0	0
-Ujfalu (Gyergyó-)	FM	2865	2857	0	0	1	0	0	0	7	0
Gyergyóvárhegy	FRA	2729	179	3	0	2547	0	0	0	0	18
-Gyergyóvárhegy	FR	2290	154	0	0	2136	0	0	0	0	17
-Gyergyó-Várhegy	FR	2106	132	6	0	1962	0	0	0	6	14
-Várhegy (Gyergyó-)	FR	2112	118	3	0	1914	0	0	0	77	19
Kilyénfalva	FMA	886	885	0	0	0	0	0	0	1	0
-Gyergyókilyénfalva	FM	861	861	0	0	0	0	0	0	0	0
-Gyergyó-Kilyénfalva	FM	824	824	0	0	0	0	0	0	0	1
-Kilyénfalva (Gyergyó-)	FM	795	795	0	0	0	0	0	0	0	0
Salamás	FRA	1597	134	32	1	1430	0	0	0	0	47
-Gyergyósalamás	FR	1485	122	23	0	1340	0	0	0	0	64
-Gyergyó-Salamás	FR	1287	69	8	0	1198	0	0	0	12	37
-Salamás (Gyergyó-)	FR	1123	36	0	0	1084	0	0	0	3	16
Szárhegy	FMA	4753	4420	139	1	155	25	0	0	13	157
-Gyergyószárhegy	FM	3850	3842	5	0	0	0	0	0	3	3
-Gyergyó-Szárhegy	FM	3563	3528	4	0	1	0	0	0	30	10
-Szárhegy (Gyergyó-)	FM	3216	3214	2	0	0	0	0	0	0	8
Tekerőpatak	FMA	2650	2116	5	0	502	7	0	0	20	23
-Gyergyótekerőpatak	FM	2300	1894	0	1	394	0	0	0	11	6
-Gyergyó-Tekerőpatak	FM	2045	1720	0	1	302	0	0	0	22	0
-Tekerőpatak (Gyergyó-)	FM	1894	1622	0	1	269	0	0	0	2	0
Vasláb	FRA	940	110	8	0	803	4	2	0	13	10
-Gyergyóvasláb	FR	825	38	7	1	778	0	0	0	1	7
-Gyergyó-Vasláb	FR	752	20	0	0	732	0	0	0	0	4
-Vasláb (Gyergyó-)	FR	729	24	0	0	705	0	0	0	0	0
Gyergyószentmiklósi járás	95	41333	34898	317	33	5838	120	4	0	123	509
Bélbor	FRF	1351	188	2	0	1161	0	0	0	0	29
-Gyergyóbélbor	FR	1283	162	43	0	1078	0	0	0	0	46
-Gyergyó-Bélbor	FR	1123	186	1	0	936	0	0	0	0	24
-Bélbor (Gyergyó-)	FR	996	120	2	0	874	0	0	0	0	16
Borszék	FMA	1862	1702	23	0	126	0	0	0	11	125
-Gyergyóborszék	FM	1669	1510	19	0	137	2	0	0	1	63
-Gyergyó-Borszék	FM	1471	1308	38	1	114	0	0	0	10	47
-Borszék (Gyergyó-)	FM	1116	955	27	1	100	0	0	0	33	20
Gyergyóbékás	FRF	7133	495	77	0	6559	0	0	0	2	171
-Gyergyóbékás	FR	6368	482	145	1	5735	2	0	0	3	171
-Gyergyó-Békás	FR	1827	201	21	0	1604	0	0	0	1	43
-Békás (Gyergyó-)	FR	1477	40	35	0	1400	0	0	0	2	35
Gyergyóholló	FRA	1396	500	6	0	889	0	0	0	1	54
-Gyergyóholló	FR	1333	430	19	0	883	0	0	0	1	53
-Gyergyó-Holló	FR	1147	355	1	0	788	0	0	0	3	40
-Holló (Gyergyó-)	FR	1146	332	2	0	809	0	0	0	3	30
Gyergyótölgyes	FMA	3878	2572	237	1	1032	1	0	1	34	358
-Gyergyótölgyes	FM	3053	1890	262	0	894	0	1	0	6	280
-Gyergyó-Tölgyes	FM	2758	1918	34	0	802	0	0	0	4	279
-Tölgyes-Borászó (Gyergyó-)	FM	2501	1680	13	0	777	0	0	0	31	272
Gyergyótölgyesi járás	96	15620	5457	345	1	9767	1	0	1	48	737
Csatószeg	FMA	980	980	0	0	0	0	0	0	0	0
-Csíkcsatószeg	FM	992	991	1	0	0	0	0	0	0	0

-Csík-Csatószeg	FM	941	932	2	0	0	0	0	0	7	0
-Csatószeg (Csík-)	FM	994	994	0	0	0	0	0	0	0	0

CSÍK vármegye	OTE	osz	mag	nem	szl	rom	rut	hor	sze	egy	zsi
Csíkbánkfalva	FMA	1495	1487	0	8	0	0	0	0	0	0
/Nincs adata.	F/	0	0	0	0	0	0	0	0	0	0
-Csík-Bánkfalva	FM	1494	1493	0	0	1	0	0	0	0	0
-Bánkfalva (Csík-)	FM	1553	1550	1	0	2	0	0	0	0	1
Csíkcsekefalva	FMA	1267	1262	3	0	2	0	0	0	0	1
-Csíkcsekefalva	FM	1161	1160	0	0	0	0	0	0	1	0
-Csík-Csekefalva	FM	1163	1159	4	0	0	0	0	0	0	3
-Csekefalva (Csík-)	FM	1127	1125	0	0	0	0	0	0	2	0
Csíkménaság	FMA	2178	2176	0	0	2	0	0	0	0	0
-Csíkménaság	FM	2047	2047	0	0	0	0	0	0	0	0
-Csík-Ménaság	FM	2111	2110	0	0	0	0	0	0	1	0
-Csíkménaság (Csík-)	FM	2055	2040	1	0	0	0	0	0	14	2
Csíkszentgyörgy	FMA	2127	2099	0	0	5	0	0	0	23	0
-Csíkszentgyörgy	FM	3602	3578	2	0	5	0	0	0	17	3
-Csík-Szent-György	FM	1990	1983	0	0	6	0	0	0	1	0
-Szent-György (Csík-)	FM	2013	2013	0	0	0	0	0	0	0	1
Csíkszentmárton	FMA	1034	1028	2	0	3	0	0	0	1	1
-Csíkszentmárton	FM	1464	1369	25	3	9	7	0	0	51	29
-Csík-Szent-Márton	FM	903	902	1	0	0	0	0	0	0	0
-Szent-Márton (Csík-)	FM	970	959	3	0	6	0	0	0	2	0
Csíkszentsimon	FMA	1504	1495	6	0	1	0	0	0	2	19
-Csíkszentsimon	FM	1505	1488	3	12	1	1	0	0	0	16
-Csík-Szent-Simon	FM	1354	1353	1	0	0	0	0	0	0	0
-Szent-Simon (Csík-)	FM	1422	1422	0	0	0	0	0	0	0	0
Csíkverebes	FMA	380	378	2	0	0	0	0	0	0	0
-Csíkverebes	FM	405	405	0	0	0	0	0	0	0	0
-Csík-Verebes	FM	393	393	0	0	0	0	0	0	0	0
-Verebes (Csík-)	FM	444	406	0	0	0	0	0	0	38	0
Kászonaltíz	FMA	985	980	1	1	3	0	0	0	0	0
-Kászonaltiz	FM	970	966	4	0	0	0	0	0	0	0
-Kászon-Altíz	FM	911	910	0	0	1	0	0	0	0	0
-Altíz (Kászon-)	FM	1096	1091	3	0	0	0	0	0	2	0
Kászonfeltíz	FMA	1247	1247	0	0	0	0	0	0	0	0
-Kászonfeltiz	FM	1233	1232	0	0	0	0	0	0	1	0
-Kászon-Feltíz	FM	1303	1303	0	0	0	0	0	0	0	0
-Feltíz (Kászon-)	FM	1387	1386	0	0	1	0	0	0	0	0
Kászonimpér	FMA	1143	1132	1	0	10	0	0	0	0	10
-Kászonimpér	FM	1158	1152	1	0	5	0	0	0	0	0
-Kászon-Impér	FM	1136	1126	2	0	6	0	0	0	2	0
-Impér (Kászon-)	FM	1134	1133	1	0	0	0	0	0	0	0
Kászonjakabfalva	FMA	1239	1230	1	0	7	0	0	0	1	0
-Kászonjakabfalva	FM	1308	1306	0	0	1	0	0	0	1	0
-Kászon-Jakabfalva	FM	1339	1335	0	0	3	0	0	0	1	0
-Jakabfalva (Kászon-)	FM	1364	1280	0	0	82	0	0	0	2	0
Kászonújfalu	FMA	1758	1755	0	0	3	0	0	0	0	0
-Kászonújfalu	FM	1767	1764	3	0	0	0	0	0	0	1
-Kászon-Ujfalu	FM	1847	1846	0	0	0	0	0	0	1	0
-Ujfalu (Kászon-)	FM	1894	1893	0	1	0	0	0	0	0	0
Kozmás	FMA	1391	1391	0	0	0	0	0	0	0	0
-Csíkkozmás	FM	1231	1231	0	0	0	0	0	0	0	0
-Csík-Kozmás	FM	1329	1326	0	0	0	0	0	0	3	0
-Kozmás (Csík-)	FM	1391	1387	2	0	0	0	0	0	2	0
Lázárfalva	FMA	836	835	0	0	0	0	0	0	1	1
-Csíklázárfalva	FM	830	830	0	0	0	0	0	0	0	1
-Csík-Lázárfalva	FM	804	798	0	0	5	0	0	0	1	2
-Lázárfalva (Csík-)	FM	776	772	0	0	2	0	0	1	1	0
Tusnád	FMA	2285	2281	1	2	0	0	0	0	1	4
-Csíktusnád	FM	2342	2300	18	0	0	0	0	0	24	41
-Csík-Tusnád	FM	2025	2018	5	0	1	0	0	0	1	0
-Tusnád (Csik-)	FM	2058	2054	2	0	1	0	0	0	1	0
Kászonalcsíki járás	114	21849	21756	17	11	36	0	0	0	29	36
Csíkborzsova	FMA	639	639	0	0	0	0	0	0	0	0
-Csíkborzsova	FM	600	600	0	0	0	0	0	0	0	0
-Csík-Borzsova	FM	516	516	0	0	0	0	0	0	0	0
-Borzsova (Csík-)	FM	553	542	0	0	0	0	0	0	11	0
Csíkdelne	FMA	699	699	0	0	0	0	0	0	0	0
-Csíkdelne	FM	662	659	1	0	1	0	0	0	1	0
-Csík-Delne	FM	590	589	0	0	1	0	0	0	0	0
-Delne (Csík-)	FM	639	636	2	0	1	0	0	0	0	0
Csíkpálfalva	FMA	651	651	0	0	0	0	0	0	0	1
-Csíkpálfalva	FM	521	521	0	0	0	0	0	0	0	0
-Csík-Pálfalva	FM	502	502	0	0	0	0	0	0	0	0
-Pálfalva (Csík-)	FM	516	514	0	0	2	0	0	0	0	0
Csíkszentmihály	FMA	2543	2206	3	0	334	0	0	0	0	2

-Csíkszentmihály	FM	2244	1947	3	0	292	0	1	0	1	0
-Csík-Szent-Mihály	FM	1888	1664	0	0	224	0	0	0	0	0
-Szent-Mihály (Csík-)	FM	2082	1844	1	0	231	0	0	0	6	0

CSÍK vármegye	OTE	osz	mag	nem	szl	rom	rut	hor	sze	egy	zsi
Csíkszentmiklós	FMA	1100	1100	0	0	0	0	0	0	0	0
-Csíkszentmiklós	FM	1108	1108	0	0	0	0	0	0	0	0
-Csík-Szent-Miklós	FM	1009	979	0	0	0	0	0	0	30	0
-Szent-Miklós (Csík-)	FM	1050	1029	0	0	0	0	0	0	21	0
Gyimesbükk	FMA	6298	4373	109	15	1725	12	2	0	62	268
-Csíkgyimesbükk	FM	4413	2802	146	8	1360	19	2	0	76	133
-Csík-Gyimes-Bükk	FR	2789	1286	6	0	1494	0	0	0	3	36
-Gyimesbükk (Csík-)	FR	2236	1044	16	0	1170	0	0	0	6	25
Gyimesfelsőlok	FMA	2288	2279	0	0	4	0	0	0	5	5
-Csíkgyimesfelsőlok	FM	1896	1887	9	0	0	0	0	0	0	10
-Csík-Gyimes-Felső-Lok	FM	1532	1515	0	0	17	0	0	0	0	5
-Gyimes-Felsőlak	FM	1390	1355	0	0	31	0	0	0	4	0
Gyimesközéplok	FMA	3080	2979	73	3	22	1	0	0	2	139
-Csíkgyimesközéplok	FM	2632	2515	94	0	10	0	0	0	13	135
-Csík-Gyimes-Közép-Lok	FM	1984	1967	1	0	16	0	0	0	0	5
-Gyimes-Középlak	FM	1824	1816	0	0	4	0	0	0	4	0
Szépviz	FMA	3078	2974	8	0	92	0	0	0	4	7
-Csikszépviz	FM	2811	2366	10	0	435	0	0	0	0	12
-Csík-Szépviz	FM	2577	2097	19	0	415	0	0	0	46	5
-Szépviz (Csík-)	FM	2334	1927	11	0	256	0	0	0	140	0
Szépvizi járás	114	20376	17900	193	18	2177	13	2	0	73	422
Csíkszereda rtv.	FMA	3701	3591	45	7	44	2	3	1	8	241
-Csíkszereda rtv.	FM	2858	2739	49	10	52	1	0	0	7	160
-Csík-Szereda r.t.v.	FM	1789	1708	34	0	21	0	0	0	26	13
-Csík-Szereda r.t.v.	FM	1597	1534	33	1	7	0	0	0	22	19
Gyergyószentmiklós rtv.	FMA	8905	8549	115	12	155	51	0	0	23	321
-Gyergyószentmiklós	FM	7028	6865	92	6	25	5	0	1	34	177
-Gyergyó-Szent-Miklós	FM	6104	6029	34	2	21	0	0	0	18	39
-Szent-Miklós (Gyergyó-)	FM	5503	5370	39	2	19	0	0	0	73	8
CSÍK vármegye	114	145720	125888	1080	85	18032	188	13	3	431	2357

FOGARAS vármegye	OTE	osz	mag	nem	szl	rom	rut	hor	sze	egy	zsi
Alsóárpás	FRF	1266	91	39	2	1133	0	0	0	1	22
-Alsóárpás	FR	1283	93	51	1	1131	0	0	0	7	37
-Alsó-Árpás	FR	1111	26	55	0	1029	0	0	1	0	22
-Árpás (Alsó-)	FR	989	23	19	0	940	0	0	0	7	7
Alsóporumbák	FRF	1459	113	24	0	1322	0	0	0	0	19
-Alsóporumbák	FR	1454	68	17	0	1369	0	0	0	0	14
-Alsó-Porumbak	FR	1422	35	31	0	1335	0	0	0	21	36
-Porumbák (Alsó-)	FR	1415	23	66	0	1289	0	0	1	36	26
Alsóucsa	FRF	1054	115	19	0	920	0	0	0	0	13
-Alsóucsa	FR	1076	96	28	0	943	0	0	0	9	16
-Alsó-Utsa	FR	948	72	19	0	768	0	0	0	89	15
-Ucsa (Alsó-)	FR	809	49	27	0	733	0	0	0	0	28
Alsóvist	FRF	1158	44	17	0	1097	0	0	0	0	1
-Alsóvist	FR	1196	39	27	2	1128	0	0	0	0	11
-Alsó-Vist	FR	1093	22	22	0	1049	0	0	0	0	5
-Vist (Alsó-)	FR	1084	12	27	0	1045	0	0	0	0	12
Besimbák	FRF	560	10	6	0	543	0	0	0	1	5
-Besimbák	FR	543	9	13	0	507	0	0	0	14	4
-Besimbák	FR	473	0	4	0	455	0	0	0	14	4
-Besimbák	FR	435	4	0	0	424	0	0	0	7	5
Dragus	FRF	1414	11	8	0	1381	0	0	0	14	13
-Dragus	FR	1395	1	18	0	1369	0	0	0	7	16
-Dragus	FR	1272	3	21	0	1244	0	0	0	4	18
-Drágus	FR	1256	11	32	0	1205	0	0	0	8	24
Felsőárpás	FRF	1724	10	28	0	1672	0	0	0	14	19
-Felsőárpás	FR	1756	11	14	0	1715	0	0	0	16	12
-Felső-Árpás	FR	1656	4	36	0	1610	0	0	0	6	11
-Árpás (Felső-)	FR	1581	9	105	0	1467	0	0	0	0	12
Felsőporumbák	FRF	1977	63	26	0	1863	0	0	0	25	6
-Felsőporumbák	FR	1822	24	27	0	1692	0	0	0	79	3
-Felső-Porumbak	FR	2046	49	219	4	1664	0	0	1	109	5
-Porumbák (Felső-)	FR	1795	22	106	1	1586	0	0	0	80	2
Felsőucsa	FRF	1237	15	14	0	1201	0	0	0	7	4
-Felsőucsa	FR	1301	7	15	3	1263	0	0	0	13	9
-Felső-Utsa	FR	1242	10	8	0	1195	0	0	0	29	3
-Ucsa (Felső-)	FR	1220	8	21	0	1170	0	0	0	21	0
Felsővist	FRF	1375	11	10	0	1349	0	0	0	5	3
-Felsővist	FR	1461	10	22	0	1401	0	0	0	28	4
-Felső-Vist	FR	1364	9	13	0	1304	0	0	0	38	3
-Vist (Felső-)	FR	1323	10	10	0	1281	0	0	0	22	7
Földvár	FRF	535	1	6	0	528	0	0	0	0	4
-Földvár	FR	547	0	9	0	538	0	0	0	0	5
-Földvár	FR	553	2	0	0	551	0	0	0	0	6
-Földvár	FR	495	0	0	0	493	0	0	0	2	5
Gainár	FRF	293	4	0	0	281	0	0	0	8	0
-Gainár	FR	315	4	0	0	301	0	0	0	10	0
-Gainár	FR	264	6	2	0	219	0	0	0	37	0
-Tyukos (Oláh-)	FR	295	8	0	0	287	0	0	0	0	0
Keletifelsőszombatfalva	FRF	931	5	0	0	886	0	0	0	40	5
-Keletifelsőszombatfalva	FR	892	0	6	0	862	0	0	0	24	6
-Keleti-Felső-Szombatfalva	FR	898	0	1	0	887	0	0	0	10	0
-Szombatfalva (Keleti-Felső-)	FR	891	0	2	0	838	0	0	0	51	2
Kercz	FnF	954	7	456	0	444	0	0	0	47	4
-Kercz	FR	1017	17	483	0	517	0	0	0	0	5
-Kercz	Fn	996	11	489	0	423	0	0	0	73	5
-Kercz	FN	913	4	475	0	360	0	0	0	74	0
Kolun	FRF	511	0	8	0	503	0	0	0	0	2
-Kolun	FR	522	0	3	0	519	0	0	0	0	2
-Kolun	FR	514	6	1	0	490	0	0	0	17	6
-Kolun	FR	495	0	0	0	494	0	0	0	1	0
Korb	FRF	453	1	5	0	447	0	0	0	0	0
-Korb	FR	514	0	0	0	514	0	0	0	0	0
-Korb	FR	491	0	0	0	488	0	0	0	3	0
-Korb	FR	433	0	0	0	406	0	0	0	27	0
Nyugotifelsőszombatfalva	FRF	761	0	4	0	738	0	0	0	19	0
-Nyugotifelsőszombatfalva	FR	796	8	2	0	786	0	0	0	0	0
-Nyugoti-Felső-Szombatfalva	FR	717	2	1	0	695	0	0	0	19	1
-Szombatfalva (Nyugoti-Felső-)	FR	695	0	0	0	675	0	0	0	20	0
Oláhújfalu	FRF	936	147	1	0	764	0	0	0	24	6
-Oláhújfalu	FR	898	112	10	0	776	0	0	0	0	5
-Oláh-Ujfalu	FR	907	118	5	0	778	0	0	0	6	4
-Ujfalu (Oláh-)	FR	876	83	14	0	776	0	0	0	3	12
Oprakerczisóra	FRF	1016	4	5	0	1007	0	0	0	0	0

-Oprakerczisóra	FR	1050	8	18	8	1016	0	0	0	0	5
-Oprea-Kerczisóra	FR	920	14	1	0	901	0	0	0	4	2
-Kercesora (Oprea-)	FR	895	16	13	0	849	0	0	0	17	0
Rukkor	FRF	654	0	4	0	649	0	0	0	1	3
-Rukkor	FR	673	0	4	0	658	0	0	0	11	4
-Rukkor	FR	675	3	3	0	640	0	0	0	29	6
-Rukkor	FR	689	8	5	0	676	0	0	0	0	5
FOGARAS vármegye	OTE	osz	mag	nem	szl	rom	rut	hor	sze	egy	zsi
Skorei	FRF	1228	33	12	0	1182	0	1	0	0	3
-Skorei	FR	1293	12	9	0	1270	0	0	0	2	4
-Skorei	FR	1183	5	15	0	1108	0	0	0	55	7
-Szkoré	FR	1186	1	17	0	1092	0	0	0	76	6
Strezakerczisóra	FRF	831	55	28	0	748	0	0	0	0	0
-Strezakerczisóra	FR	855	43	38	1	773	0	0	0	0	3
-Streza-Kerczisóra	FR	864	55	41	0	768	0	0	0	0	4
-Kercesora (Sztrézsa-)	FR	1070	48	157	0	864	0	0	0	1	0
Szarata	FRF	1006	24	3	3	938	0	0	0	38	6
-Szarata	FR	1004	5	7	0	992	0	0	0	0	0
-Szarata	FR	1001	0	8	0	934	0	0	0	59	0
-Szeráta	FR	949	5	13	0	924	0	0	0	7	0
Alsóárpási járás	128	23333	764	723	5	21596	0	1	0	244	138
Alsószombatfalva	FRF	986	259	26	10	689	0	0	0	2	28
-Alsószombatfalva	FR	934	221	32	7	671	0	0	0	3	22
-Alsó-Szombatfalva	FR	819	164	31	0	613	0	0	0	11	18
-Szombatfalva (Alsó-)	FR	675	82	33	0	557	0	0	0	3	8
Betlen	FRF	1068	25	2	0	1041	0	0	0	0	6
-Betlen	FR	1140	15	4	0	1115	0	0	0	6	6
-Betlen	FR	1061	4	7	0	1049	0	0	0	1	6
-Bethlen	FR	1023	16	7	0	987	0	0	0	13	5
Breáza	FRF	1304	106	27	20	1133	12	0	0	6	44
-Breáza	FR	1140	28	5	0	1107	0	0	0	0	14
-Breáza	FR	1096	18	0	0	1062	0	0	0	16	1
-Breaza	FR	1060	21	0	0	1032	0	0	0	7	0
Dezsán	FRF	597	1	3	0	593	0	0	0	0	0
-Dezsán	FR	592	0	1	0	577	0	0	0	14	0
-Dezsán	FR	577	0	0	0	569	0	0	0	8	0
-Dézsán	FR	583	3	1	0	569	0	0	0	10	0
Dridif	FRF	730	1	0	0	710	0	0	0	19	0
-Dridif	FR	680	2	9	0	643	0	0	0	26	8
-Dridif	FR	622	6	1	0	612	0	0	0	3	2
-Dridif	FR	605	1	6	0	595	0	0	0	3	6
Galacz	FRF	1044	10	7	0	985	1	0	0	41	6
-Galacz	FR	1036	7	23	0	1006	0	0	0	0	17
-Galacz	FR	1014	16	3	0	995	0	0	0	0	28
-Galacz	FR	937	13	21	0	900	0	0	0	3	13
Herszény	FRF	769	1	0	0	768	0	0	0	0	0
-Herszény	FR	806	0	0	0	806	0	0	0	0	0
-Herszény	FR	729	10	1	0	718	0	0	0	0	4
-Herszény	FR	746	4	11	0	713	0	0	0	18	11
Huréz	FRF	600	1	2	0	597	0	0	0	0	0
-Huréz	FR	551	0	2	0	549	0	0	0	0	0
-Huréz	FR	593	8	9	0	555	0	0	0	21	8
-Hurez	FR	562	10	2	0	545	0	0	0	5	6
Ilén	FRF	1110	22	0	0	1086	0	0	0	2	3
-Ilén	FR	1072	14	2	0	1056	0	0	0	0	6
-Ilén	FR	1009	7	9	0	973	0	0	0	20	11
-Ilény	FR	981	1	0	0	980	0	0	0	0	2
Jás	FRF	621	2	0	0	619	0	0	0	0	0
-Jás	FR	590	1	0	0	589	0	0	0	0	0
-Jás	FR	530	4	0	0	517	0	0	0	9	4
-Jaas	FR	539	4	4	0	520	0	0	0	11	5
Kisberivoj	FRF	854	0	0	0	854	0	0	0	0	0
-Kisberivoj	FR	851	0	0	0	851	0	0	0	0	0
-Kis-Berivoj	FR	778	0	0	0	724	0	0	0	54	0
-Berivoj (Kis-)	FR	746	2	4	0	705	0	0	0	35	4
Kisvajdafalva	FRF	432	3	1	0	428	0	0	0	0	3
-Kisvajdafalva	FR	360	0	0	0	360	0	0	0	0	0
-Kis-Vajdafalva	FR	351	0	0	0	351	0	0	0	0	0
-Vajdafalva (Kis-)	FR	362	0	0	0	362	0	0	0	0	0
Kopacsel	FRF	1099	4	4	0	1091	0	0	0	0	3
-Kopacsel	FR	1167	3	11	0	1153	0	0	0	0	5
-Kopacsel	FR	1224	6	12	0	1160	0	0	0	46	9
-Kopacsel	FR	1219	0	2	0	1217	0	0	0	0	5
Lisza	FRF	1500	6	3	0	1461	2	0	0	28	5
-Lisza	FR	1504	11	3	0	1453	0	0	0	37	6
-Lisza	FR	1407	2	7	0	1369	1	0	0	28	8
-Lissza	FR	1427	2	12	1	1384	0	0	0	28	11
Lucza	FRF	283	0	4	0	279	0	0	0	0	5
-Lucza	FR	307	1	0	0	306	0	0	0	0	0

-Lucza	FR	305	3	3	0	291	0	0	0	8	0
-Lucza	FR	266	0	0	0	266	0	0	0	0	3
Ludisor	FRF	558	0	0	0	558	0	0	0	0	0
-Ludisor	FR	570	0	5	0	565	0	0	0	0	5
-Ludisor	FR	530	1	0	0	519	0	0	0	10	1
-Ludisor	FR	530	0	0	0	530	0	0	0	0	4

FOGARAS vármegye	OTE	osz	mag	nem	szl	rom	rut	hor	sze	egy	zsi
Marginen	FRF	815	2	0	0	813	0	0	0	0	0
-Marginen	FR	907	0	0	0	907	0	0	0	0	0
-Marginen	FR	952	4	0	0	948	0	0	0	0	0
-Marginem	FR	854	0	0	0	854	0	0	0	0	0
Nagyberivoj	FRF	658	1	7	0	643	1	0	0	6	7
-Nagyberivoj	FR	656	2	10	0	629	0	0	0	15	9
-Nagy-Berivoj	FR	661	5	5	0	634	0	0	0	17	5
-Berivoj (Nagy-)	FR	638	18	1	0	619	0	0	0	0	5
Nagyvajdafalva	FRF	596	15	3	0	578	0	0	0	0	6
-Nagyvajdafalva	FR	586	3	11	0	572	0	0	0	0	0
-Nagy-Vajdafalva	FR	553	2	4	0	547	0	0	0	0	0
-Vajdafalva (Nagy-)	FR	512	0	0	0	512	0	0	0	0	0
Netot	FRF	744	0	0	0	744	0	0	0	0	0
-Netot	FR	695	0	0	0	695	0	0	0	0	0
-Netot	FR	671	1	0	0	658	0	0	0	12	1
-Netót	FR	700	3	0	0	689	0	0	0	8	0
Posorta	FRF	392	0	0	0	392	0	0	0	0	0
-Posorta	FR	415	0	4	0	411	0	0	0	0	0
-Posorta	FR	390	0	0	0	354	0	0	0	36	0
-Posorta	FR	365	0	1	0	345	0	0	0	19	1
Reusor	FRF	639	12	2	0	624	0	0	0	1	0
-Reusor	FR	649	7	0	0	642	0	0	0	0	0
-Reusor	FR	631	10	6	0	615	0	0	0	0	0
-Reusor	FR	555	13	12	0	523	0	0	0	7	12
Sebes	FRF	900	32	6	0	862	0	0	0	0	2
-Sebes	FR	887	25	0	0	862	0	0	0	0	0
-Sebes	FR	820	18	12	0	790	0	0	0	0	6
-Sebes	FR	872	15	0	0	851	0	0	0	6	9
Szeszcsor	FRF	424	0	0	0	407	0	0	0	17	0
-Szeszcsor	FR	404	0	0	0	404	0	0	0	0	0
-Szeszcsor	FR	424	0	0	0	407	0	0	0	17	0
-Szeszcsor	FR	405	0	0	0	405	0	0	0	0	0
Szevesztrény	FRF	389	4	2	0	378	0	0	0	5	5
-Szevesztrény	FR	376	0	1	0	375	0	0	0	0	0
-Szevesztrény	FR	357	0	0	0	357	0	0	0	0	0
-Szevesztrény	FR	317	0	1	0	313	0	0	0	3	0
Telekirécse	FRF	769	1	4	0	743	0	0	0	21	4
-Telekirécse	FR	741	9	1	0	713	0	0	0	18	7
-Teleki-Récse	FR	727	7	5	0	697	0	0	0	18	9
-Récse (Teleki-)	FR	717	2	12	0	688	0	0	0	15	10
Vajdarécse	FRF	811	11	2	0	755	0	0	0	43	9
-Vajdarécse	FR	701	3	0	0	698	0	0	0	0	0
-Vajda-Récse	FR	719	6	1	0	701	0	0	0	11	0
-Récse (Vajda-)	FR	737	7	2	0	727	0	0	0	1	0
Voila	FRF	931	42	20	0	863	4	0	0	2	3
-Voila	FR	926	30	8	0	888	0	0	0	0	3
-Voila	FR	752	6	20	0	725	0	0	0	1	15
-Vojla	FR	834	21	52	0	760	0	0	0	1	22
Fogarasi járás	128	21623	561	125	30	20694	20	0	0	193	139
Alsókomána	FRF	1065	97	8	0	933	0	0	0	27	10
-Alsókomána	FR	1074	89	14	0	963	0	0	0	8	14
-Alsó-Komána	FR	984	97	2	0	874	0	0	0	11	14
-Komána (Alsó-)	FR	1070	59	1	0	987	0	0	0	23	23
Alsóvenicze	FRF	1283	35	5	0	1229	0	0	0	14	8
-Alsóvenicze	FR	1271	24	8	0	1236	0	0	0	3	14
-Alsó-Venicze	FR	1252	21	12	0	1219	0	0	0	0	6
-Venicze (Alsó-)	FR	1256	27	9	0	1220	0	0	0	0	7
Bucsum	FRF	569	1	0	0	568	0	0	0	0	0
-Bucsum	FR	576	0	5	0	565	0	0	0	6	5
-Bucsum	FR	533	0	3	0	530	0	0	0	0	3
-Bucsum	FR	453	0	2	0	450	0	0	0	1	2
Felsőkomána	FRF	817	8	0	1	794	0	0	0	14	0
-Felsőkomána	FR	763	12	4	1	746	0	0	0	0	3
-Felső-Komána	FR	762	15	3	0	744	0	0	0	0	3
-Komána (Felső-)	FR	657	8	6	0	643	0	0	0	0	7
Felsővenicze	FRF	682	46	4	2	630	0	0	0	0	4
-Felsővenicze	FR	626	86	7	0	533	0	0	0	0	4
-Felső-Venicze	FR	588	92	4	2	490	0	0	0	0	5
-Venicze (Felső-)	FR	482	37	16	5	424	0	0	0	0	4
Grid	FRF	1187	17	2	0	1141	0	0	0	27	0

-Grid	FR	1197	14	5	0	1171	0	0	0	7	3
-Grid	FR	1143	0	6	0	1101	0	0	0	36	0
-Grid	FR	1010	1	0	0	1009	0	0	0	0	0
Kucsuláta	FRF	1487	143	10	0	1334	0	0	0	0	18
-Kucsuláta	FR	1493	111	6	0	1376	0	0	0	0	16
-Kucsuláta	FR	1389	130	1	0	1252	0	0	0	6	12
-Kucsuláta	FR	1275	16	2	1	1255	0	0	1	0	8

FOGARAS vármegye	OTE	osz	mag	nem	szl	rom	rut	hor	sze	egy	zsi
Lupsa	FRF	246	3	0	1	242	0	0	0	0	0
-Lupsa	FR	279	7	0	1	262	0	0	0	9	0
-Lupsa	FR	262	0	1	0	261	0	0	0	0	0
-Lupsa	FR	223	0	0	0	223	0	0	0	0	0
Mundra	FRF	1214	39	1	0	1129	0	0	0	45	0
-Mundra	FR	1129	37	5	0	1087	0	0	0	0	0
-Mundra	FR	1017	4	7	0	1006	0	0	0	0	0
-Mundra	FR	970	16	12	0	941	0	0	0	1	8
Ohába	FRF	646	17	0	0	629	0	0	0	0	4
-Ohába	FR	724	2	9	0	642	0	0	0	71	8
-Ohába	FR	690	6	9	0	675	0	0	0	0	0
-Ohába	FR	757	6	10	0	737	0	0	0	4	7
Ósinka	FRF	1404	68	7	5	1181	0	0	0	143	9
-Ósinka	FR	1424	26	8	0	1380	0	0	0	10	7
-Ó-Sinka	FR	1464	1	3	0	1459	0	0	0	1	4
-Sinka (Ó-)	FR	1481	0	0	0	1481	0	0	0	0	11
Páró	FRF	1162	3	1	0	1138	0	0	0	20	0
-Páró	FR	1144	1	4	0	1139	0	0	0	0	4
-Páró	FR	1143	3	2	0	1138	0	0	0	0	2
-Páró	FR	1076	1	1	1	1073	0	0	0	0	0
Persány	FRF	1029	10	16	1	984	0	1	0	17	0
-Persány	FR	1015	10	18	0	983	1	0	0	3	0
-Persány	FR	955	13	20	0	919	0	0	0	3	0
-Persány	FR	964	13	23	0	927	0	0	0	1	3
Sarkaicza	FRF	1137	11	4	0	1086	0	0	0	36	4
-Sarkaicza	FR	1098	12	6	1	1079	0	0	0	0	5
-Sarkaicza	FR	1132	1	5	0	1091	0	0	0	35	4
-Sárkaicza	FR	1100	0	5	0	1095	0	0	0	0	5
Sárkány	FnF	1925	359	869	1	693	0	1	0	2	33
-Sárkány	FN	1737	261	885	0	590	0	0	0	1	11
-Sárkány	FN	1556	204	807	0	426	0	0	0	119	8
-Sárkány	FN	1443	95	796	0	497	0	0	0	55	12
Szunyogszék	FRF	2310	6	20	0	2245	0	0	0	39	0
-Szunyogszék	FR	2059	6	1	0	1998	0	0	0	54	0
-Szunyogszék	FR	2115	0	3	0	2049	0	0	0	63	0
-Szunyogszék	FR	1893	7	0	0	1886	0	0	0	0	0
Todoricza	FRF	901	6	2	0	853	0	0	0	40	6
-Todoricza	FR	898	2	9	0	887	0	0	0	0	4
-Todoricza	FR	808	1	9	0	786	0	0	0	12	5
-Todoricza	FR	748	3	5	0	729	0	0	0	11	8
Újsinka	FRF	1711	24	4	0	1683	0	0	0	0	0
-Újsinka	FR	1640	10	2	0	1628	0	0	0	0	0
-Uj-Sinka	FR	1578	9	5	0	1563	1	0	0	0	0
-Sinka (Uj-)	FR	1526	2	5	0	1516	0	0	0	3	0
Vád	FRF	1223	17	9	0	1196	0	0	0	1	2
-Vád	FR	1296	16	2	0	1278	0	0	0	0	1
-Vád	FR	1165	15	1	0	1147	0	0	0	2	3
-Vaád	FR	1211	0	14	0	1191	0	0	0	6	13
Vledény	FRF	1272	54	21	0	1196	0	0	0	1	0
-Vledény	FR	1390	8	21	0	1360	0	1	0	0	0
-Vledény	FR	1461	0	21	0	1440	0	0	0	0	1
-Vledény	FR	1320	4	12	0	1304	0	0	0	0	0
Sárkányi járás	129	23270	964	983	11	20884	0	2	0	426	98
Almásmező	FRF	2373	22	6	0	2300	0	0	0	45	1
-Almásmező	FR	2335	12	5	0	2318	0	0	0	0	0
-Almás-Mező	FR	2128	3	18	0	2107	0	0	0	0	0
-Mező (Almás-)	FR	1983	8	7	0	1968	0	0	0	0	0
Alsómoécs	FRF	1844	14	4	0	1819	0	0	0	7	1
-Alsómoécs	FR	1590	18	5	0	1564	0	0	0	3	0
-Alsó-Mócs	FR	1495	15	10	0	1468	0	0	0	2	0
-Mócs (Alsó-)	FR	1414	6	0	0	1408	0	0	0	0	0
Felsőmoécs	FRF	667	0	0	0	667	0	0	0	0	0
-Felsőmoécs	FR	577	0	0	0	577	0	0	0	0	0
-Felső-Mócs	FR	531	0	1	0	530	0	0	0	0	0
-Mócs (Felső-)	FR	490	0	0	0	490	0	0	0	0	0
Fundáta	FRF	772	14	0	0	758	0	0	0	0	1
-Fundáta	FR	724	13	2	0	709	0	0	0	0	0
-Fundáta	FR	680	9	0	0	671	0	0	0	0	1
-Fundáta	FR	702	17	4	0	681	0	0	0	0	0

Holbák	FRF	1299	7	15	0	1277	0	0	0	0	0
-Holbák	FR	1163	3	8	0	1152	0	0	0	0	0
-Holbák	FR	1056	1	8	0	1047	0	0	0	0	0
-Holbák	FR	1037	7	0	0	1030	0	0	0	0	0
Magura	FRF	594	0	0	0	594	0	0	0	0	0
-Magula	FR	543	0	0	0	543	0	0	0	0	0
-Magura	FR	485	0	0	0	485	0	0	0	0	0
-Magura	FR	491	0	0	0	491	0	0	0	0	0

FOGARAS vármegye	OTE	osz	mag	nem	szl	rom	rut	hor	sze	egy	zsi
Ótohán	FRF	1657	31	19	0	1607	0	0	0	0	4
-Ótohán	FR	1632	19	34	1	1575	0	0	0	3	0
-Ó-Tohán	FR	1918	21	44	0	1824	0	0	0	29	0
-Tohán (Ó-)	FR	2205	28	0	0	2170	0	0	0	7	0
Pestera	FRF	880	0	0	0	880	0	0	0	0	0
-Pestera	FR	715	0	0	0	715	0	0	0	0	0
-Pestera	FR	614	0	0	0	614	0	0	0	0	0
-Pestere (La-)	FR	600	0	0	0	600	0	0	0	0	0
Predeál	FRF	492	0	6	0	486	0	0	0	0	0
-Predeál	FR	444	1	1	0	442	0	0	0	0	0
-Predeál	FR	384	8	0	0	376	0	0	0	0	0
-Prediál	FR	375	2	1	0	372	0	0	0	0	0
Simon	FRF	1139	23	10	0	1106	0	0	0	0	0
-Simon	FR	1122	18	21	0	1083	0	0	0	0	0
-Simon	FR	1082	9	14	0	1059	0	0	0	0	0
-Simon	FR	1120	7	19	0	1085	0	0	0	9	0
Sirnea	FRF	948	0	0	0	948	0	0	0	0	0
-Sirnia	FR	788	0	0	0	788	0	0	0	0	0
-Sirnia	FR	727	0	0	0	727	0	0	0	0	0
-Sirnea	FR	700	3	1	0	696	0	0	0	0	0
Szohodol	FRF	1365	0	0	0	1364	0	0	0	1	0
-Szohodol	FR	1235	1	0	0	1234	0	0	0	0	0
-Szohodol	FR	1161	2	1	0	1154	0	0	0	4	0
-Szohodol	FR	1163	2	0	0	1161	0	0	0	0	0
Törcsvár	FRF	1136	75	48	0	1012	0	0	0	1	0
-Törcsvár	FR	957	61	22	1	872	0	0	0	1	2
-Törcsvár	FR	858	56	34	0	766	0	0	0	2	0
-Törcsvár	Fn	84	29	36	0	13	0	0	0	6	0
Újtohán	FRF	950	0	5	0	943	0	0	0	2	0
-Újtohán	FR	879	9	2	0	868	0	0	0	0	0
-Uj-Tohán	FR	893	0	9	0	883	0	0	0	1	0
-Tohán (Uj-)	FR	829	3	1	0	825	0	0	0	0	0
Zernest	FRF	4253	634	289	1	3327	0	0	1	1	9
-Zernest	FR	3901	410	312	4	3167	4	0	0	4	25
-Zernest	FR	3435	189	300	7	2882	0	0	1	56	11
-Zernest	FR	2778	36	62	2	2650	0	0	0	28	0
Törcsvári járás	129	20369	820	402	1	19088	0	0	1	57	16
Fogaras rtv.	FMF	6579	3357	1003	8	2174	0	2	2	33	514
-Fogaras	Fm	6457	2911	1243	1	2292	0	0	3	7	474
-Fogaras	Fm	5861	2397	1515	13	1917	0	0	0	19	485
-Fogaras	Fr	5307	1734	1622	5	1802	0	0	2	142	262
FOGARAS vármegye	128	95174	6466	3236	55	84436	20	5	3	953	905

HÁROMSZÉK vármegye	OTE	osz	mag	nem	szl	rom	rut	hor	sze	egy	zsi
Alsócsernáton	FMA	1949	1919	1	0	9	0	0	0	20	0
-Alsócsernáton	FM	1964	1962	0	0	2	0	0	0	0	0
-Alsó-Csernáton	FM	2223	2217	0	0	0	0	0	0	6	0
-Csernáton (Alsó-)	FM	2105	2083	0	0	0	0	0	0	22	0
Bélafalva	FMA	718	718	0	0	0	0	0	0	0	3
-Bélafalva	FM	701	701	0	0	0	0	0	0	0	0
-Bélafalva	FM	718	710	1	0	0	0	0	0	7	0
-Bélafalva	FM	651	651	0	0	0	0	0	0	0	0
Bereczk	FMA	3275	2087	2	0	1186	0	0	0	0	3
-Bereczk	FM	2917	1795	8	2	1093	0	2	0	17	0
-Bereczk	FM	2929	1859	6	0	1055	0	0	0	9	0
-Bereczk	FM	3033	1763	5	3	1254	0	0	0	8	0
Csomortán	FMA	677	677	0	0	0	0	0	0	0	0
-Csomortán	FM	649	649	0	0	0	0	0	0	0	4
-Csomortán	FM	606	606	0	0	0	0	0	0	0	0
-Csomortán	FM	575	575	0	0	0	0	0	0	0	5
Dálnok	FMA	1374	1359	1	12	2	0	0	0	0	0
-Dálnok	FM	1466	1466	0	0	0	0	0	0	0	4
-Dálnok	FM	1511	1499	1	0	8	1	0	0	2	0
-Dálnok	FM	1487	1487	0	0	0	0	0	0	0	0
Esztelnek	FMA	1147	1121	12	0	4	0	0	0	10	14
-Esztelnek	FM	1053	1050	0	0	0	0	1	0	2	2
-Esztelnek	FM	1045	1043	0	0	0	0	0	0	2	0
-Esztelnek	FM	925	923	1	0	1	0	0	0	0	0
FelsőCsernáton	FMA	1287	1286	0	0	0	0	0	0	1	0
-Felsőcsernáton	FM	1372	1369	1	0	0	0	0	0	2	0
-Felső-Csernáton	FM	1300	1290	0	0	0	0	0	0	10	0
-Csernáton (Felső-)	FM	1311	1303	0	0	0	0	0	0	8	0
Futásfalva	FMA	733	731	0	0	0	0	0	0	2	0
-Futásfalva	FM	751	749	0	0	0	0	0	0	2	0
-Futásfalva	FM	752	750	0	0	0	0	0	0	2	0
-Futásfalva	FM	843	843	0	0	0	0	0	0	0	0
Hatolyka	FMA	470	470	0	0	0	0	0	0	0	7
-Hatolyka	FM	509	509	0	0	0	0	0	0	0	0
-Hatolyka	FM	498	495	0	0	3	0	0	0	0	0
-Hatolyka	FM	513	512	0	0	1	0	0	0	0	0
Ikafalva	FMA	630	630	0	0	0	0	0	0	0	0
-Ikafalva	FM	683	677	0	0	1	0	0	0	5	0
-Ikafalva	FM	660	646	0	0	0	0	0	0	14	0
-Ikafalva	FM	686	679	0	0	0	0	0	0	7	0
Karatnavolál	FMA	1421	1418	0	0	2	0	1	0	0	0
-Karatnavolál	FM	1455	1420	1	0	33	0	0	0	1	0
+Karatna	FM	667	667	0	0	0	0	0	0	0	0
+Volál	FM	778	776	1	0	0	0	0	0	1	0
+Karatna	FM	624	624	0	0	0	0	0	0	0	0
+Volál	FM	730	707	0	0	16	0	0	0	7	0
Kézdialbis	FMA	709	707	0	0	0	0	0	0	2	0
-Albis	FM	766	766	0	0	0	0	0	0	0	0
-Albis	FM	755	755	0	0	0	0	0	0	0	0
-Albis	FM	803	794	0	0	9	0	0	0	0	4
Kézdialmás	FMA	1328	1328	0	0	0	0	0	0	0	0
-Kézdialmás	FM	1237	1229	0	0	0	0	0	0	8	0
-Kézdi-Almás	FM	1282	1281	0	0	0	0	0	0	1	0
-Almás (Kézdi-)	FM	1179	1168	0	0	0	0	0	0	11	0
Kézdikővár	FMA	1217	1217	0	0	0	0	0	0	0	0
-Peselnek	FM	1131	1123	0	0	1	0	0	0	7	0
-Peselnek	FM	1175	1169	1	0	0	0	0	0	5	0
-Peselnek	FM	1072	1065	0	0	2	0	0	0	5	0
Kézdimárkosfalva	FMA	830	830	0	0	0	0	0	0	0	0
-Márkosfalva	FM	905	905	0	0	0	0	0	0	0	0
-Márkosfalva	FM	942	938	0	0	0	0	0	0	4	0
-Márkosfalva	FM	779	779	0	0	0	0	0	0	0	0
Kézdimartonfalva	FMA	508	508	0	0	0	0	0	0	0	5
-Martonfalva	FM	525	511	0	0	0	0	0	0	14	3
-Martonfalva	FM	541	529	0	0	1	0	0	0	11	0
-Mártonfalva (Kézdi-)	FM	508	491	2	0	3	0	0	0	12	0
Kézdimartonos	FMA	1097	739	0	0	358	0	0	0	0	0
-Kézdimartonos	FM	1050	675	0	0	375	0	0	0	0	0

-Kézdi-Martonos	FM	906	610	0	0	296	0	0	0	0	0
-Martonos (Kézdi-)	FM	884	584	0	0	300	0	0	0	0	0
Kézdioroszfalu	FMA	428	422	1	0	2	0	0	0	3	0
-Oroszfalu	FM	423	423	0	0	0	0	0	0	0	0
-Oroszfalu	FM	360	354	4	0	0	0	0	0	2	0
-Oroszfalu	FM	374	374	0	0	0	0	0	0	0	0
Kézdisárfalva	FMA	479	479	0	0	0	0	0	0	0	2
-Sárfalva	FM	468	467	0	0	1	0	0	0	0	3
-Sárfalva	FM	546	546	0	0	0	0	0	0	0	0
-Sárfalva	FM	554	554	0	0	0	0	0	0	0	0

HÁROMSZÉK vármegye	OTE	osz	mag	nem	szl	rom	rut	hor	sze	egy	zsi
Kézdiszárazpatak	FMA	882	879	0	0	3	0	0	0	0	0
-Szárazpatak	FM	846	846	0	0	0	0	0	0	0	0
-Szárazpatak	FM	828	828	0	0	0	0	0	0	0	0
-Szárazpatak	FM	815	811	0	0	0	0	0	0	4	0
Kézdiszászfalu	FMA	257	256	0	0	0	0	0	0	1	0
-Szászfalu	FM	260	260	0	0	0	0	0	0	0	0
-Szászfalu	FM	271	271	0	0	0	0	0	0	0	0
-Szászfalu	FM	256	255	1	0	0	0	0	0	0	0
Kézdiszentkereszt	FMA	1731	1727	0	0	4	0	0	0	0	5
-Kézdipolyán	FM	1654	1653	1	0	0	0	0	0	0	4
-Kézdi-Polyán	FM	1740	1735	0	0	3	0	0	0	2	0
-Polyán	FM	1748	1739	0	0	3	0	0	0	6	0
Kézdiszentlélek	FMA	3006	3002	1	0	1	0	0	0	2	6
-Kézdiszentlélek	FM	2839	2837	0	0	0	0	0	0	2	3
-Kézdi-Szent-Lélek	FM	2819	2785	0	0	2	0	0	0	32	0
-Szent-Lélek (Kézdi-)	FM	2863	2854	0	0	0	0	0	0	9	0
Kurtapatak	FMA	545	537	1	0	0	0	0	0	7	4
-Kurtapatak	FM	503	502	1	0	0	0	0	0	0	5
-Kurtapatak	FM	504	500	4	0	0	0	0	0	0	0
-Kurtapatak	FM	528	524	3	0	1	0	0	0	0	0
Lemhény	FMA	2943	2836	16	0	50	0	0	0	41	4
-Lemhény	FM	2636	2636	0	0	0	0	0	0	0	10
-Lemhény	FM	2465	2457	0	0	0	0	0	0	8	0
-Lemhény	FM	2313	2246	6	0	44	0	0	0	17	2
Nyujtód	FMA	1095	1084	0	0	10	0	0	0	1	0
-Nyujtód	FM	1104	1104	0	0	0	0	0	0	0	0
-Nyujtód	FM	1070	1061	1	0	0	0	0	0	8	0
-Nyujtód	FM	1077	1077	0	0	0	0	0	0	0	0
Ozsdola	FMA	2633	2441	0	0	191	0	0	0	1	21
-Ozsdola	FM	2527	2387	0	0	140	0	0	0	0	0
-Ozsdola	FM	2578	2419	2	0	156	0	0	0	1	0
-Osdola	FM	2575	2443	0	0	130	0	0	0	2	1
Sósmező	FRA	1709	356	1	0	1346	0	0	0	6	0
-Sósmező	FR	1579	333	10	0	1232	0	1	0	3	0
-Sósmező	FR	1452	312	11	0	1126	0	0	0	3	0
-Sósmező	FR	1449	261	13	0	1172	0	0	0	3	0
Szentkatolna	FMA	985	978	1	0	2	0	0	0	4	1
-Szentkatolna	FM	1045	1028	2	0	5	0	0	0	10	0
-Szent-Katolna	FM	1018	1014	1	0	1	0	0	0	2	0
-Szent-Katolna	FM	1005	1004	1	0	0	0	0	0	0	0
Torja	FMA	2584	2581	0	0	3	0	0	0	0	0
-Torja	FM	2764	2762	2	0	0	0	0	0	0	0
+Al-Torja	FM	1941	1938	3	0	0	0	0	0	0	0
+Fel-Torja	FM	681	681	0	0	0	0	0	0	0	0
+Torja (Alsó-)	FM	1993	1992	0	0	1	0	0	0	0	0
+Torja (Felső-)	FM	681	681	0	0	0	0	0	0	0	0
Kézdi járás	114	38647	35323	37	12	3173	0	1	0	101	75
Árapatak	FRA	1523	695	4	0	824	0	0	0	0	0
-Árapatak	FR	1258	576	4	0	678	0	0	0	0	0
-Árapatak	FR	1223	544	12	0	614	0	0	0	53	0
-Arapatak	FR	1126	513	4	0	609	0	0	0	0	0
Barót	FMA	2531	2501	22	0	2	0	0	4	2	39
-Barót	FM	2309	2273	21	0	1	0	0	0	14	23
-Barót	FM	2167	2148	18	0	1	0	0	0	0	28
-Baróth	FM	1995	1977	16	0	2	0	0	0	0	13
Bodos	FMA	571	570	1	0	0	0	0	0	0	0
-Bodos	FM	496	496	0	0	0	0	0	0	0	0
-Bodos	FM	445	444	1	0	0	0	0	0	0	0
-Bodos	FM	445	401	0	0	44	0	0	0	0	0
Bölön	FMA	2354	2341	0	0	12	0	0	0	1	6
-Bölön	FM	2205	2038	0	0	167	0	0	0	0	8
-Bölön	FM	2265	2237	2	0	26	0	0	0	0	10
-Bölön	FM	2419	2177	4	0	237	0	0	0	1	9
Előpatak	FRA	765	209	3	0	553	0	0	0	0	31
-Előpatak	FR	741	201	3	0	537	0	0	0	0	19
-Előpatak	FR	672	143	4	0	504	0	0	0	21	30

-Előpatak	FR	676	160	5	0	510	0	0	0	1	31
Erősd	FrA	481	235	7	0	239	0	0	0	0	0
-Erősd	FR	444	221	0	1	222	0	0	0	0	0
-Erősd	FM	357	187	0	0	170	0	0	0	0	0
-Erősd	FM	361	182	8	0	170	0	0	0	1	7
Hidvég	FMA	2262	1148	7	0	1100	0	0	0	7	3
-Hidvég	FM	2331	1253	7	0	1066	0	0	0	5	2
-Hidvég	FM	1756	1067	11	0	671	0	0	0	7	2
-Hidvég	FM	1734	1061	8	0	657	0	0	0	8	7
Köpecz	FMA	1299	1286	3	3	7	0	0	0	0	0
-Köpecz	FM	1141	1138	3	0	0	0	0	0	0	0
-Köpecz	FM	1040	1033	3	1	2	0	1	0	0	0
-Köpec	FM	1019	995	11	0	10	0	0	0	3	0
HÁROMSZÉK vármegye	OTE	osz	mag	nem	szl	rom	rut	hor	sze	egy	zsi
Középajta	FMA	1473	1471	0	0	1	0	0	0	1	5
-Középajta	FM	1388	1388	0	0	0	0	0	0	0	6
-Közép-Ajta	FM	1375	1363	0	0	12	0	0	0	0	13
-Ajta (Közép-)	FM	1365	1356	5	0	4	0	0	0	0	31
Miklósvár	FMA	697	688	1	0	8	0	0	0	0	0
-Miklósvár	FM	729	728	1	0	0	0	0	0	0	0
-Miklósvár	FM	711	685	1	0	1	0	0	0	24	0
-Miklósvár	FM	743	743	0	0	0	0	0	0	0	0
Nagyajta	FMA	1417	1385	8	9	9	0	0	0	6	0
-Nagyajta	FM	1406	1403	1	0	2	0	0	0	0	1
-Nagy-Ajta	FM	1329	1312	9	0	7	0	0	0	1	0
-Ajta (Nagy-)	FM	1412	1400	6	0	6	0	0	0	0	0
Nagybaczon	FMA	2172	2144	4	0	24	0	0	0	0	0
-Nagybaczon	FM	2037	2022	6	0	9	0	0	0	0	4
-Nagy-Baczon	FM	2047	1866	16	0	29	0	135	0	1	0
-Baczon (Nagy-Telegdi-)	FM	1732	1715	4	0	10	0	0	0	3	10
Szárazajta	FMA	1792	1792	0	0	0	0	0	0	0	1
-Szárazajta	FM	1772	1770	2	0	0	0	0	0	0	4
-Száraz-Ajta	FM	1598	1541	1	0	56	0	0	0	0	0
-Ajta (Száraz-)	FM	1606	1586	5	0	14	0	0	0	1	1
Zalánpatak	FMA	344	344	0	0	0	0	0	0	0	0
-Zalánpatak	FM	356	356	0	0	0	0	0	0	0	0
-Zalánpatak	FM	355	355	0	0	0	0	0	0	0	2
-Zalánpatak	FM	319	319	0	0	0	0	0	0	0	0
Miklósvári járás	113	19681	16809	60	12	2779	0	0	4	17	85
Barátos	FMA	1427	1280	4	4	119	18	0	0	2	37
-Barátos	FM	861	861	0	0	0	0	0	0	0	11
-Barátos	FM	893	893	0	0	0	0	0	0	0	9
-Barátos	FM	890	881	0	0	1	0	0	0	8	8
Czófalva	FMA	360	360	0	0	0	0	0	0	0	0
-Czófalva	FM	401	400	0	0	1	0	0	0	0	0
-Czofalva	FM	361	361	0	0	0	0	0	0	0	0
-Czofalva	FM	320	317	0	0	0	0	0	3	0	0
Csomakőrös	FMA	619	602	1	0	0	0	0	0	16	0
-Kőrös	FM	666	666	0	0	0	0	0	0	0	0
-Kőrös	FM	683	671	0	0	1	0	0	0	11	0
-Kőrös	FM	604	604	0	0	0	0	0	0	0	0
Gelencze	FMA	3663	3357	44	38	93	8	4	1	118	13
-Gelencze	FM	2817	2599	5	14	87	0	0	0	112	3
-Gelencze	FM	2506	2443	0	0	63	0	0	0	0	0
-Gelencze	FM	2397	2391	0	0	6	0	0	0	0	0
Haraly	FMA	406	406	0	0	0	0	0	0	0	0
-Haraly	FM	472	470	0	0	2	0	0	0	0	0
-Haraly	FM	496	488	0	0	8	0	0	0	0	0
-Haraly	FM	505	502	0	0	3	0	0	0	0	0
Hilib	FMA	704	689	0	0	15	0	0	0	0	0
-Hilib	FM	695	679	0	0	16	0	0	0	0	0
-Hilib	FM	599	545	0	0	35	0	0	0	19	0
-Hilib	FM	663	658	0	0	5	0	0	0	0	0
Imecsfalva	FMA	422	420	0	0	2	0	0	0	0	0
-Imecsfalva	FM	436	432	0	0	0	4	0	0	0	1
-Imecsfalva	FM	410	409	1	0	0	0	0	0	0	0
-Imecsfalva	FM	397	395	0	0	0	0	0	0	2	0
Kovászna	FMA	5451	4154	48	2	1105	92	2	2	46	84
-Kovászna	FM	4497	3560	37	3	769	85	0	0	43	27
-Kovászna	FM	3873	3179	28	3	651	1	1	0	10	13
-Kovászna	FM	3628	3048	6	0	573	0	0	0	1	0
Orbaitelek	FMA	773	757	0	0	0	0	0	0	16	5
-Telek	FM	743	743	0	0	0	0	0	0	0	4
-Telek	FM	648	648	0	0	0	0	0	0	0	4
-Telek	FM	644	644	0	0	0	0	0	0	0	4
Páké	FMA	587	585	0	0	2	0	0	0	0	3
-Páké	FM	580	579	0	0	1	0	0	0	0	3
-Páké	FM	630	630	0	0	0	0	0	0	0	4
-Páké	FM	623	623	0	0	0	0	0	0	0	5

Papolcz	FMA	4377	3635	59	76	544	11	2	0	50	123
-Papolcz	FM	3377	2766	95	171	287	8	6	0	44	100
-Papolcz	FM	2701	2019	98	190	270	57	2	0	65	82
-Papolcz	FM	1468	1274	0	0	191	0	0	0	3	7
Páva	FMA	1089	1024	3	0	36	0	0	0	26	8
-Páva	FM	777	718	1	1	27	0	0	0	30	4
-Páva	FM	807	753	2	0	30	0	0	0	22	4
-Páva	FM	870	842	0	0	19	0	0	0	9	0
Székelypetőfalva	FMA	342	342	0	0	0	0	0	0	0	0
-Petőfalva	FM	333	333	0	0	0	0	0	0	0	0
-Petőfalva	FM	366	366	0	0	0	0	0	0	0	0
-Petöfalva	FM	395	395	0	0	0	0	0	0	0	0

HÁROMSZÉK vármegye	OTE	osz	mag	nem	szl	rom	rut	hor	sze	egy	zsi
Székelytamásfalva	FMA	590	589	0	0	1	0	0	0	0	0
-Tamásfalva	FM	502	502	0	0	0	0	0	0	0	0
-Tamásfalva	FM	505	496	0	0	1	0	0	0	8	0
-Tamásfalva	FM	437	437	0	0	0	0	0	0	0	0
Szörcse	FMA	623	615	0	0	1	0	0	0	7	7
-Szörcse	FM	605	604	0	0	1	0	0	0	0	4
-Szörcse	FM	581	580	0	0	1	0	0	0	0	6
-Szörcse	FM	543	542	0	0	1	0	0	0	0	0
Zabola	FMA	3166	2650	29	16	425	8	3	1	34	26
-Zabola	FM	2525	2213	3	7	289	0	0	0	13	0
-Zabola	FM	2325	2090	9	0	226	0	0	0	0	0
-Zabola	FM	2425	2194	7	0	207	0	0	0	17	0
Zágon	FMA	5135	2984	9	0	2108	0	0	0	34	13
-Zágon	FM	4849	3099	2	0	1748	0	0	0	0	11
-Zágon	FM	4605	3029	12	2	1517	0	0	0	45	9
-Zágon	FM	4152	2899	40	1	1187	0	0	0	25	0
Orbai járás	130	29734	24449	197	136	4451	137	11	4	349	319

Aldoboly	FMA	1425	830	10	0	585	0	0	0	0	2
-Aldoboly	FM	1394	914	0	0	480	0	0	0	0	3
-Al-Doboly	FM	1231	852	4	0	370	0	0	0	5	3
-Doboly (Alsó-)	FM	1187	937	4	0	246	0	0	0	0	3
Angyalos	FMA	550	546	0	0	2	0	0	0	2	0
-Angyalos	FM	519	519	0	0	0	0	0	0	0	4
-Angyalos	FM	581	570	1	1	0	0	0	0	9	4
-Angyalos	FM	525	524	0	0	1	0	0	0	0	7
Árkos	FMA	1721	1713	2	0	5	0	0	0	1	16
-Árkos	FM	1588	1583	0	0	1	0	0	0	4	11
-Árkos	FM	1522	1508	6	0	7	0	0	0	1	5
-Árkos	FM	1544	1504	3	2	35	0	0	0	0	5
Bikfalva	FRA	1854	828	0	0	1026	0	0	0	0	3
-Bikfalva	FM	911	891	1	0	19	0	0	0	0	2
-Bikfalva	FM	901	900	1	0	0	0	0	0	0	0
-Bikfalva	FM	905	897	2	0	6	0	0	0	0	0
Bita	FMA	459	459	0	0	0	0	0	0	0	3
-Bita	FM	508	508	0	0	0	0	0	0	0	4
-Bita	FM	556	537	7	0	0	0	1	0	11	2
-Bita	FM	484	480	2	0	2	0	0	0	0	0
Bodola	FMA	1909	1065	4	0	838	0	0	0	2	10
-Bodola	FM	1813	1015	1	0	796	0	0	0	1	12
-Bodola	FM	1725	915	15	0	749	0	0	0	46	10
-Bodola	FM	1730	956	23	3	745	0	0	0	3	7
Dobolló	FRA	1582	58	0	0	1524	0	0	0	0	0
-Dobolló	FR	1354	69	0	0	1285	0	0	0	0	0
-Dobolló	FR	1259	63	0	0	1196	0	0	0	0	0
-Dobolló	FR	1113	72	0	0	1041	0	0	0	0	0
Egerpatak	FMA	505	505	0	0	0	0	0	0	0	6
-Egerpatak	FM	514	514	0	0	0	0	0	0	0	6
-Egerpatak	FM	510	509	0	0	1	0	0	0	0	3
-Egerpatak	FM	547	547	0	0	0	0	0	0	0	3
Eresztevény	FMA	221	221	0	0	0	0	0	0	0	2
-Eresztevény	FM	243	243	0	0	0	0	0	0	0	4
-Eresztevény	FM	243	242	1	0	0	0	0	0	0	8
-Eresztevény	FM	202	202	0	0	0	0	0	0	0	0
Étfalvazoltán	FMA	477	477	0	0	0	0	0	0	0	0
-Étfalvazoltán	FM	507	503	1	0	3	0	0	0	0	0
+Étfalva	FM	400	400	0	0	0	0	0	0	0	0
+Zoltán	FM	176	176	0	0	0	0	0	0	0	0
+Étfalva	FM	409	401	5	0	3	0	0	0	0	0
+Zoltán	FM	145	144	0	0	0	0	0	0	1	0
Feldoboly	FMA	510	503	1	0	3	0	0	0	3	7
-Feldoboly	FM	504	502	1	0	1	0	0	0	0	0
-Fel-Doboly	FM	553	506	1	0	43	0	0	0	3	0
-Doboly (Felső-)	FM	580	540	1	0	39	0	0	0	0	0
Fotosmartonos	FMA	432	430	0	0	1	0	0	0	1	0

-Fotosmartonos	FM	448	448	0	0	0	0	0	0	0	0
+Fotos	FM	139	139	0	0	0	0	0	0	0	0
+Sepsi-Martonos	FM	272	272	0	0	0	0	0	0	0	0
+Fótos	FM	164	164	0	0	0	0	0	0	0	0
+Martonos (Sepsi-)	FM	323	314	0	0	1	0	0	0	8	0
Gidófalva	FMA	925	879	0	0	0	0	0	0	46	0
-Gidófalva	FM	934	931	1	0	2	0	0	0	0	5
-Gidófalva	FM	768	727	2	0	5	0	0	0	34	3
-Gidófalva	FM	805	762	0	0	12	0	0	0	31	3
Illyefalva	FMA	1360	1340	4	0	8	0	0	5	3	5
-Ilyefalva	FM	1366	1366	0	0	0	0	0	0	0	4
-Ilyefalva	FM	1386	1383	1	0	2	0	0	0	0	10
-Ilyefalva	FM	1371	1368	2	0	1	0	0	0	0	4

HÁROMSZÉK vármegye	OTE	osz	mag	nem	szl	rom	rut	hor	sze	egy	zsi
Kálnok	FMA	665	659	0	0	1	0	0	0	5	0
-Kálnok	FM	718	718	0	0	0	0	0	0	0	0
-Kálnok	FM	685	683	0	0	0	0	0	0	2	7
-Kálnok	FM	696	696	0	0	0	0	0	0	0	4
Keresztvár	FMA	2911	1494	1	0	1415	0	0	0	1	7
-Nyén	FM	2464	1434	0	0	1030	0	0	0	0	8
-Nyén	FM	2355	1352	1	0	1000	0	0	0	2	11
-Nyén	FM	2139	1236	2	0	897	1	0	0	3	6
Kilyén	FMA	500	479	12	0	9	0	0	0	0	0
-Kilyén	FM	526	526	0	0	0	0	0	0	0	0
-Kilyén	FM	540	526	2	1	0	0	0	0	11	0
-Kilyén	FM	506	506	0	0	0	0	0	0	0	0
Kisborosnyó	FRA	1602	603	6	0	993	0	0	0	0	5
-Kisborosnyó	FR	1366	565	0	0	801	0	0	0	0	3
-Kis-Borosnyó	FR	1288	577	3	3	670	0	0	0	35	12
-Borosnyó (Kis-)	FR	1248	615	3	0	630	0	0	0	0	0
Komolló	FMA	487	479	6	0	2	0	0	0	0	0
-Komolló	FM	432	431	0	0	1	0	0	0	0	7
-Komolló	FM	454	454	0	0	0	0	0	0	0	0
-Komolló	FM	469	469	0	0	0	0	0	0	0	0
Kökös	FMA	1207	1038	0	0	169	0	0	0	0	4
-Kökös	FM	1170	1010	0	0	160	0	0	0	0	2
-Kökös	FM	1102	949	3	6	121	0	1	0	22	12
-Kökös	FM	960	849	4	0	107	0	0	0	0	0
Léczfalva	FMA	985	976	1	8	0	0	0	0	0	23
-Léczfalva	FM	1011	989	7	0	15	0	0	0	0	16
-Léczfalva	FM	903	903	0	0	0	0	0	0	0	2
-Lécfalva	FM	906	905	1	0	0	0	0	0	0	9
Lisznyó	FMA	924	905	0	0	19	0	0	0	0	0
-Lisznyó	FM	945	913	1	0	31	0	0	0	0	2
-Lisznyó	FM	914	882	2	0	30	0	0	0	0	0
-Lisznyó	FM	950	913	1	0	36	0	0	0	0	3
Magyarbodza	FRF	5366	350	34	1	4944	0	0	0	37	24
-Bodzaforduló	FR	2368	81	0	0	2287	0	0	0	0	17
-Bodzaforduló	FR	1981	84	0	0	1893	0	0	0	4	24
-Bodzaforduló	FR	1824	73	1	0	1750	0	0	0	0	3
Maksa	FMA	760	759	0	0	1	0	0	0	0	3
-Maksa	FM	693	692	0	0	0	0	0	0	1	3
-Maksa	FM	772	736	7	10	3	0	0	0	16	9
-Maksa	FM	779	772	3	0	0	0	0	0	4	4
Málnás	FMA	854	837	7	0	1	0	0	0	9	2
-Málnás	FM	846	840	1	2	0	0	0	0	3	6
-Málnás	FM	773	773	0	0	0	0	0	0	0	1
-Málnás	FM	734	728	0	0	0	0	0	0	6	7
Márkos	FRA	703	4	0	0	699	0	0	0	0	0
-Márkos	FR	647	5	0	0	642	0	0	0	0	0
-Márkos	FR	633	6	0	0	627	0	0	0	0	0
-Márkos	FR	591	8	0	0	583	0	0	0	0	0
Mikóújfalu	FMA	1570	1557	2	0	6	0	0	0	5	6
-Mikóújfalu	FM	1372	1364	0	0	0	0	0	0	8	6
-Mikó-Ujfalu	FM	1271	1261	0	0	8	0	0	0	2	5
-Ujfalu (Mikó-)	FM	1217	1198	3	0	16	0	0	0	0	5
Nagyborosnyó	FMA	1544	1533	6	0	5	0	0	0	0	66
-Nagyborosnyó	FM	1517	1507	4	0	6	0	0	0	0	47
-Nagy-Borosnyó	FM	1502	1470	12	3	3	0	0	0	14	46
-Borosnyó (Nagy-)	FM	1345	1330	10	1	4	0	0	0	0	18
Oltszem	FMA	638	634	2	0	1	0	1	0	0	3
-Oltszem	FM	701	700	0	0	0	0	1	0	0	2
-Oltszem	FM	661	639	0	0	3	0	0	0	19	9
-Oltszem	FM	633	621	8	0	3	0	0	0	1	2
Réty	FMA	903	903	0	0	0	0	0	0	0	5
-Réty	FM	808	806	0	0	1	0	0	0	1	8
-Réty	FM	815	811	4	0	0	0	0	0	0	7
-Réty	FM	812	804	7	1	0	0	0	0	0	14

Sepsibesenyő	FMA	455	455	0	0	0	0	0	0	0	3
-Besenyő	FM	441	441	0	0	0	0	0	0	0	6
-Besenyő	FM	463	463	0	0	0	0	0	0	0	7
-Besenyő	FM	504	491	0	0	2	0	0	0	11	6
Sepsibodok	FMA	965	965	0	0	0	0	0	0	0	12
-Bodok	FM	987	987	0	0	0	0	0	0	0	6
-Bodok	FM	934	928	0	0	0	0	0	0	6	13
-Bodok	FM	883	881	2	0	0	0	0	0	0	6
Sepsibükszád	FMA	1971	1952	4	4	9	0	0	0	2	8
-Bükszád	FM	1728	1724	4	0	0	0	0	0	0	7
-Bükszád	FM	1695	1582	53	21	1	0	0	0	38	2
-Bükszád	FM	1400	1349	37	0	0	0	0	0	14	1
Sepsikőröspatak	FMA	1277	1259	8	0	9	0	0	0	1	5
-Kőröspatak	FM	1309	1309	0	0	0	0	0	0	0	8
-Kőröspatak	FM	1247	1185	5	0	0	0	0	0	57	6
-Kőröspatak	FM	1182	1159	5	0	0	0	0	0	18	5
HÁROMSZÉK vármegye	OTE	osz	mag	nem	szl	rom	rut	hor	sze	egy	zsi
Sepsimagyarós	FMA	430	401	0	0	29	0	0	0	0	0
-Sepsimagyarós	FM	443	418	0	0	25	0	0	0	0	3
-Sepsi-Magyarós	FM	428	383	0	0	42	0	0	0	3	4
-Magyarós (Sepsi-)	FM	443	439	0	0	4	0	0	0	0	0
Sepsiszentkirály	FMA	435	435	0	0	0	0	0	0	0	1
-Sepsiszentkirály	FM	404	404	0	0	0	0	0	0	0	0
-Sepsi-Szent-Király	FM	450	450	0	0	0	0	0	0	0	0
-Szent-Király	FM	489	481	6	0	2	0	0	0	0	6
Szacsva	FMA	302	282	1	0	19	0	0	0	0	0
-Szacsva	FM	281	278	0	0	3	0	0	0	0	0
-Szacsva	FM	283	278	3	0	2	0	0	0	0	3
-Szacsva	FM	282	277	0	0	5	0	0	0	0	0
Szentiváníaborfalva	FMA	889	879	8	0	2	0	0	0	0	1
-Szentiváníaborfalva	FM	940	938	1	0	1	0	0	0	0	2
+Laborfalva	FM	424	424	0	0	0	0	0	0	0	0
+Sepsi-Szent-Iván	FM	463	460	2	0	0	0	0	0	1	2
+Laborfalva	FM	425	424	1	0	0	0	0	0	0	0
+Szent-Ivány	FM	465	462	2	0	0	0	0	0	1	4
Szotyor	FMA	423	423	0	0	0	0	0	0	0	0
-Szotyor	FM	468	466	0	0	2	0	0	0	0	0
-Szotyor	FM	453	442	0	0	3	0	0	0	8	0
-Szotyor	FM	447	447	0	0	0	0	0	0	0	0
Uzon	FMA	1785	1698	9	0	77	0	0	0	1	33
-Uzon	FM	1828	1762	3	0	63	0	0	0	0	29
-Uzon	FM	1875	1828	2	2	39	0	0	0	4	13
-Uzon	FM	1764	1737	0	0	24	0	0	0	3	7
Zalán	FMA	793	793	0	0	0	0	0	0	0	0
-Zalán	FM	862	860	0	0	1	0	0	0	1	7
-Zalán	FM	900	899	0	0	1	0	0	0	0	0
-Zalán	FM	903	886	0	0	17	0	0	0	0	0
Sepsi járás	114	45274	32606	128	13	12402	0	1	5	119	265
Kézdivásárhely rtv.	FMA	6079	5970	37	8	50	6	1	1	6	95
-Kézdivásárhely rtv.	FM	5638	5559	22	2	37	0	0	0	18	87
-Kézdi-Vásárhely r.t.v.	FM	4700	4617	43	3	22	0	0	0	15	40
-Kézdi-Vásárhely r.t.v.	FM	5183	5098	48	2	26	0	0	2	7	60
Sepsiszentgyörgy rtv.	FMA	8665	8361	158	21	108	1	1	0	15	383
-Sepsiszentgyörgy rtv.	FM	7131	6994	73	6	50	1	1	1	5	291
-Sepsi-Szent-György r.t.v.	FM	5665	5480	90	4	38	0	0	0	53	189
-Sepsi-Szent-György r.t.v.	FM	5268	5133	76	7	32	0	0	1	19	134
HÁROMSZÉK vármegye	114	148080	123518	617	202	22963	144	15	14	607	1222

HUNYAD vármegye	OTE	osz	mag	nem	szl	rom	rut	hor	sze	egy	zsi
Algyógyalfalu	FRF	1170	172	16	0	847	0	0	0	135	30
-Algyógyalfalu	FR	1091	108	19	0	964	0	0	0	0	29
-Algyógy-Alfalu	FR	993	44	34	0	812	0	0	0	103	28
-Gyógy (Alfalu-)	FR	1050	48	16	0	983	0	0	0	3	23
Algyógyfelfalu	FRF	1593	399	20	3	1164	0	0	2	5	93
-Algyógyfelfalu	FR	1315	215	36	0	1064	0	0	0	0	92
-Algyógy-Felfalu	FR	1132	112	67	0	938	0	0	0	15	95
-Gyógy (Felfalu-)	FR	1141	129	59	0	931	0	0	0	22	82
Arany	FRF	529	34	8	0	484	0	0	0	3	11
-Arany	FR	522	59	0	0	458	0	0	0	5	14
-Arany	FR	476	50	2	0	408	0	0	0	16	27
-Arany	FR	449	21	27	1	400	0	0	0	0	25
Bábolna	FRF	973	47	1	0	923	0	0	0	2	14
-Bábolna	FR	962	32	8	0	922	0	0	0	0	17
-Bábolna	FR	932	9	20	0	903	0	0	0	0	18
-Bábolna	FR	954	16	4	0	934	0	0	0	0	7
Bakonya	FRF	435	2	2	0	421	0	0	0	10	4
-Bakonya	FR	412	0	6	0	400	0	0	0	6	6
-Bakonya	FR	394	1	2	0	384	0	0	0	7	7
-Bakonya	FR	356	0	1	0	355	0	0	0	0	4
Balsa	FRF	1351	15	2	0	1334	0	0	0	0	15
-Balsa	FR	1300	32	0	0	1268	0	0	0	0	18
-Balsa	FR	1168	11	1	0	1146	0	0	0	10	9
-Balsa	FR	889	8	0	0	876	0	0	0	5	6
Boj	FRF	598	4	0	0	594	0	0	0	0	4
-Boj	FR	633	3	0	0	630	0	0	0	0	3
-Bojbun	FR	594	1	5	0	588	0	0	0	0	5
-Boj-Bun	FR	528	5	0	0	483	0	0	0	40	8
Bokajalfalu	FRF	870	51	7	1	805	0	0	0	6	21
-Bokajalfalu	FR	882	30	19	0	833	0	0	0	0	19
-Bokaj-Alfalu	FR	793	17	17	0	759	0	0	0	0	16
-Bokaj (Alfalu-)	FR	867	34	18	0	815	0	0	0	0	15
Bokajfelfalu	FRF	572	9	3	0	560	0	0	0	0	12
-Bokajfelfalu	FR	530	0	11	0	519	0	0	0	0	11
-Bokaj-Felfalu	FR	490	0	3	0	487	0	0	0	0	3
-Bokaj (Felfalu-)	FR	468	0	4	0	464	0	0	0	0	5
Bózes	FRF	733	5	0	0	721	0	0	0	7	4
-Bózes	FR	644	0	2	0	635	0	0	0	7	2
-Bózes	FR	677	4	14	0	659	0	0	0	0	17
-Bozes	FR	586	2	0	0	584	0	0	0	0	8
Bulbuk	FRF	371	0	0	0	371	0	0	0	0	0
-Bulbuk	FR	387	0	1	0	386	0	0	0	0	1
-Bulbuk	FR	356	0	0	0	356	0	0	0	0	0
-Bulbuk	FR	348	0	0	0	348	0	0	0	0	0
Cseb	FRF	873	0	0	0	870	0	0	0	3	0
-Cseb	FR	830	0	0	0	830	0	0	0	0	0
-Cseb	FR	848	0	1	0	847	0	0	0	0	1
-Cseb	FR	809	0	0	0	790	0	0	0	19	2
Csigmó	FRF	572	13	2	1	554	0	0	0	2	5
-Csigmó	FR	577	5	4	0	568	0	0	0	0	8
-Csigmó	FR	622	2	2	0	598	0	0	0	20	2
-Csigmó	FR	638	3	0	0	607	0	0	0	28	5
Erdőfalva	FRF	341	3	0	0	318	0	0	0	20	0
-Erdőfalva	FR	323	0	0	0	323	0	0	0	0	0
-Erdőfalva	FR	286	1	0	0	284	0	0	0	1	0
-Erdöfalva	FR	265	0	1	0	264	0	0	0	0	2
Feredőgyógy	FRF	210	0	0	0	210	0	0	0	0	0
-Feredőgyógy	FR	207	0	1	0	206	0	0	0	0	1
-Feredő-Gyógy	FR	189	1	3	0	185	0	0	0	0	5
-Gyógy (Fürdő-)	FR	240	1	5	0	234	0	0	0	0	6
Folt	FRF	322	39	0	0	283	0	0	0	0	5
-Folt	FR	299	10	0	0	289	0	0	0	0	6

-Folt	FR	308	2	4	0	302	0	0	0	0	4
-Folt	FR	333	9	4	0	311	0	0	0	9	9
Glod	FRF	441	0	0	0	416	0	0	0	25	0
-Glod	FR	411	0	0	0	392	0	0	0	19	0
-Glod	FR	356	0	0	0	350	0	0	0	6	0
-Glód	FR	329	0	0	0	329	0	0	0	0	0
Gyertyános	FRF	298	4	2	0	286	0	0	0	6	0
-Gyertyános	FR	335	3	2	0	308	0	0	0	22	0
-Gyertyános	FR	281	2	12	0	258	0	0	0	9	4
-Gyertyános	FR	243	2	9	0	222	0	0	0	10	6
Homoród	FRF	1160	2	0	0	1139	0	0	0	19	0
-Homoród	FR	1095	9	4	0	1082	0	0	0	0	11
-Homoród	FR	1033	9	7	0	1017	0	0	0	0	14
-Homoród	FR	1004	23	1	0	961	0	0	0	19	18
Kisalmás	FRF	518	2	1	0	513	0	0	0	2	3
-Kisalmás	FR	540	3	0	0	537	0	0	0	0	3
-Kis-Almás	FR	537	2	1	0	534	0	0	0	0	3
-Almás (Kis-)	FR	490	4	4	0	482	0	0	0	0	9
HUNYAD vármegye	OTE	osz	mag	nem	szl	rom	rut	hor	sze	egy	zsi
Kisrápolt	FRF	389	2	1	0	379	0	0	0	7	3
-Kisrápolt	FR	424	4	3	0	417	0	0	0	0	3
-Kis-Rápolt	FR	400	0	3	0	364	0	0	0	33	3
-Rápolt (Kis-)	FR	418	7	1	0	390	0	0	0	20	4
Középalmás	FRF	483	0	0	0	483	0	0	0	0	0
-Középalmás	FR	429	0	0	0	429	0	0	0	0	0
-Közép-Almás	FR	399	2	0	0	397	0	0	0	0	1
-Almás (Közép-)	FR	339	0	0	0	339	0	0	0	0	0
Kurpény	FRF	434	0	1	0	433	0	0	0	0	1
-Kurpény	FR	443	0	3	0	440	0	0	0	0	3
-Kurpény	FR	398	0	2	0	396	0	0	0	0	2
-Kurpeny	FR	363	0	0	0	363	0	0	0	0	0
Máda	FRF	1326	9	0	0	1316	0	0	0	1	9
-Máda	FR	1270	4	0	0	1266	0	0	0	0	4
-Máda	FR	1199	0	4	0	1194	0	0	0	1	4
-Máda	FR	1067	0	0	0	1067	0	0	0	0	0
Nádasdia	FRF	270	0	1	0	269	0	0	0	0	1
-Nádastia	FR	258	0	0	0	258	0	0	0	0	1
-Nádastia	FR	235	0	0	0	235	0	0	0	0	1
-Nádasdia	FR	239	0	1	0	238	0	0	0	0	1
Nagyalmás	FRF	1356	15	0	0	1321	0	0	0	20	0
-Nagyalmás	FR	1358	16	10	0	1308	0	0	0	24	12
-Nagy-Almás	FR	1569	77	35	7	1389	0	0	0	61	20
-Almás (Nagy-)	FR	1303	3	3	0	1295	0	0	0	2	3
Nagyrápolt	FRF	1127	186	3	0	938	0	0	0	0	13
-Nagyrápolt	FR	1144	202	9	0	933	0	0	0	0	25
-Nagy-Rápolt	FR	1218	190	18	0	1009	0	0	0	1	23
-Rápolt (Nagy-)	FR	1307	193	38	0	1040	0	0	0	36	44
Nyirmező	FRF	812	0	0	0	812	0	0	0	0	0
-Nyirmező	FR	783	0	0	0	783	0	0	0	0	0
-Nyirmező	FR	764	0	0	0	764	0	0	0	0	4
-Nyirmezö	FR	687	0	0	0	686	0	0	0	1	0
Pojána	FRF	677	16	1	0	660	0	0	0	0	2
-Pojána	FR	626	17	2	0	607	0	0	0	0	5
-Pojána	FR	563	6	0	0	556	0	0	0	1	5
-Pojána	FR	552	2	1	0	549	0	0	0	0	4
Porkura	FRF	478	9	0	0	468	0	0	0	1	6
-Porkura	FR	459	17	9	0	433	0	0	0	0	2
-Porkura	FR	361	3	0	0	358	0	0	0	0	3
-Porkura	FR	375	2	1	0	372	0	0	0	0	6
Renget	FRF	1024	5	6	0	1000	0	0	0	13	11
-Renget	FR	997	1	3	0	983	0	0	0	10	4
-Renget	FR	828	9	2	0	817	0	0	0	0	10
-Renget	FR	929	10	2	0	917	0	0	0	0	7
Tekerő	FRF	428	27	0	0	400	0	0	0	1	4
-Tekerő	FR	403	21	15	1	362	0	0	0	4	7
-Tekerő	FR	365	8	3	0	352	0	0	0	2	3
-Tekerö	FR	327	0	0	0	306	0	0	0	21	0
Váleajepi	FRF	518	2	0	0	511	0	0	0	5	2
-Váleajepi	FR	517	79	3	0	435	0	0	0	0	3
-Válea-Jepi	FR	560	0	0	0	544	0	0	0	16	0
-Válea-Jepi	FR	474	0	0	0	474	0	0	0	0	0
Valeamáre	FRF	570	0	0	0	570	0	0	0	0	0
-Váleamáre	FR	556	0	0	0	556	0	0	0	0	0
-Válea-Máre	FR	542	2	4	0	536	0	0	0	0	6
-Válea-Máre	FR	547	0	0	0	547	0	0	0	0	0
Voja	FRF	563	3	0	0	560	0	0	0	0	3
-Voja	FR	550	6	0	0	544	0	0	0	0	6
-Voja	FR	501	4	1	0	493	0	0	0	3	4
-Vója	FR	452	2	0	0	450	0	0	0	0	2
Algyógyi járás	109	24385	1075	77	5	22933	0	0	2	293	276

Alsólunkoj	FRF	714	14	3	1	679	0	0	0	17	8
-Alsólunkoj	FR	644	11	0	0	633	0	0	0	0	5
-Alsó-Lunkoj	FR	669	6	0	3	651	0	0	0	9	5
-Lunkoj (Alsó-)	FR	583	4	0	0	549	0	0	0	30	0
Blezseny	FRF	3337	10	0	0	3275	0	0	0	52	8
-Blezseny	FR	3313	13	0	0	3292	0	0	0	8	10
-Blezseny	FR	3299	0	5	0	3225	0	0	0	69	5
-Blezseny	FR	3000	0	0	0	2982	0	0	0	18	0
Boicza	FRF	1220	191	313	0	714	0	1	0	1	0
-Boicza	FR	1760	268	594	1	884	0	0	0	13	0
-Boicza	Fr	1543	205	558	2	766	0	0	0	12	2
-Boicza	Fr	1166	89	496	4	573	0	0	0	4	0
Brád	FRF	4272	922	80	32	3108	0	0	0	130	180
-Brád	FR	3896	933	119	5	2809	0	1	0	29	200
-Brád	FR	3006	560	137	12	2149	0	0	0	148	105
-Brád	FR	2326	227	37	1	2055	0	0	0	6	14

HUNYAD vármegye	OTE	osz	mag	nem	szl	rom	rut	hor	sze	egy	zsi
Bucsesd	FRF	821	11	0	1	798	0	0	0	11	1
-Bucsesd	FR	800	13	0	0	770	0	0	0	17	2
-Bucsesd	FR	806	12	2	0	775	0	0	0	17	2
-Bucsesd	FR	791	1	5	0	756	0	0	0	29	6
Bukuresd	FRF	627	0	0	0	625	0	0	0	2	0
-Bukuresd	FR	639	6	1	0	631	0	0	0	1	2
-Bukuresd	FR	612	2	0	0	598	0	0	0	12	2
-Bukurest (Alsó- és Felső-)	FR	557	2	0	0	554	0	0	0	1	0
Czereczel	FRF	1124	175	26	0	913	0	3	0	7	3
-Czereczel	FR	939	95	49	1	785	0	3	0	6	6
-Czereczel	FR	881	90	37	0	730	0	0	1	23	5
-Czereczel	FR	453	1	3	0	429	0	0	0	20	2
Dupapiátra	FRF	2240	2	0	0	2200	0	0	0	38	0
-Dupapiátra	FR	2132	0	0	0	2125	0	0	0	7	0
-Dupapiátra	FR	2078	0	0	0	2049	0	0	0	29	0
-Dupapiatra	FR	1779	0	0	0	1756	0	0	0	23	0
Felsőkajanel	FRF	597	0	3	0	594	0	0	0	0	0
-Felsőkajanel	FR	569	11	4	0	549	0	0	0	5	0
-Felső-Kajanel	FR	594	21	54	0	516	0	0	0	3	7
-Kajanel (Felső-)	FR	414	6	1	0	407	0	0	0	0	0
Felsőlunkoj	FRF	730	0	0	0	730	0	0	0	0	0
-Felsőlunkoj	FR	740	7	0	0	733	0	0	0	0	0
-Felső-Lunkoj	FR	745	3	6	0	713	0	0	0	23	5
-Lunkoj (Felső-)	FR	631	3	2	0	587	0	0	0	39	0
Herczegány	FRF	1764	1	0	0	1709	0	0	0	54	0
-Herczegány	FR	1797	1	1	0	1785	0	0	0	10	0
-Herczegány	FR	1638	3	0	0	1634	1	0	0	0	0
-Herczegány	FR	1390	7	2	0	1379	0	0	0	2	0
Krecsunesd	FRF	591	11	21	0	559	0	0	0	0	0
-Krecsunesd	FR	681	36	65	2	577	0	0	0	1	0
-Krecsunesd	FR	618	12	48	0	531	0	0	0	27	0
-Kracsunesd	FR	416	4	17	0	395	0	0	0	0	6
Kristyor	FRF	2247	631	75	3	1523	0	0	0	15	26
-Kristyor	FR	1793	372	108	0	1297	0	3	0	13	19
-Kristyor	FR	1295	150	56	0	1089	0	0	0	0	6
-Kristyor	FR	978	60	12	1	891	0	0	0	14	5
Kurety	FRF	941	1	0	0	937	0	0	0	3	1
-Kurety	FR	878	0	0	0	875	0	0	0	3	0
-Kurety	FR	848	0	0	0	842	0	0	0	6	0
-Kurety	FR	878	1	0	0	852	0	0	0	25	0
Miheleny	FRF	680	10	2	0	586	0	0	0	82	9
-Miheleny	FR	613	8	8	1	526	0	0	0	70	6
-Miheleny	FR	586	10	2	0	505	0	0	0	69	5
-Miheleny	FR	510	1	0	0	437	0	0	0	72	5
Ormingya	FRF	1342	4	2	0	1329	0	0	0	7	0
-Ormingya	FR	1231	7	2	0	1217	0	0	0	5	0
-Ormingya	FR	1087	10	4	0	1064	0	0	0	9	0
-Ormingya	FR	888	1	7	0	873	0	0	0	7	0
Pestyere	FRF	585	1	0	0	584	0	0	0	0	0
-Pestyere	FR	531	0	3	0	528	0	0	0	0	0
-Pestyere	FR	516	0	0	0	516	0	0	0	0	0
-Pestyere	FR	448	0	0	0	448	0	0	0	0	0
Podele	FRF	546	0	0	0	535	0	0	0	11	0
-Podele	FR	595	6	0	0	589	0	0	0	0	5
-Podele	FR	582	9	0	0	573	0	0	0	0	4
-Pogyele	FR	506	7	0	0	494	0	0	0	5	0
Pottingány	FRF	226	0	0	0	226	0	0	0	0	0
-Pottingány	FR	189	0	0	0	189	0	0	0	0	0
-Pottingány	FR	195	0	0	0	191	0	0	0	4	0
-Pottingány	FR	182	0	0	0	182	0	0	0	0	0

Rovina	FRF	685	5	1	0	679	0	0	0	0	6
-Rovina	FR	669	3	0	0	639	0	0	0	27	3
-Rovina	FR	687	1	1	0	676	0	0	0	9	2
-Rovina	FR	658	0	0	0	651	0	0	0	7	0
Ruda	FRF	781	218	38	6	496	2	2	0	19	12
-Ruda	FR	1001	263	84	4	605	0	2	0	43	3
-Ruda	FR	474	38	63	0	360	0	0	1	12	10
-Ruda	FR	433	27	37	0	369	0	0	0	0	3
Seszur	FRF	916	0	4	0	910	0	0	0	2	4
-Seszur	FR	875	0	0	0	859	0	0	0	16	0
-Seszur	FR	893	0	0	0	875	0	0	0	18	0
-Seszuri	FR	811	4	0	0	807	0	0	0	0	4
Szelistye	FRF	647	2	8	0	619	0	0	0	18	0
-Szelistye	FR	645	14	23	0	588	0	0	0	20	0
-Szelistye	FR	533	1	25	0	494	0	0	0	13	0
-Szelistye	FR	460	6	8	0	431	0	0	0	15	0
Szkrófa	FRF	468	0	0	0	464	0	0	0	4	0
-Szkrófa	FR	463	0	0	0	463	0	0	0	0	0
-Szkrófa	FR	466	0	0	0	466	0	0	0	0	0
-Szkrofa	FR	426	4	2	0	420	0	0	0	0	6
HUNYAD vármegye	OTE	osz	mag	nem	szl	rom	rut	hor	sze	egy	zsi
Sztanizsa	FRF	1097	4	0	0	1088	0	0	0	5	0
-Sztanizsa	FR	1046	0	5	0	1041	0	0	0	0	0
-Sztanizsa	FR	1121	19	17	1	1080	0	0	0	4	0
-Sztanizsa	FR	1059	0	0	0	1029	0	0	0	30	0
Tresztia	FRF	589	1	4	0	574	0	0	0	10	0
-Tresztia	FR	551	0	2	0	526	0	0	0	23	0
-Tresztia	FR	499	4	5	0	484	0	1	0	5	0
-Tresztia	FR	422	1	4	0	417	0	0	0	0	5
Váka	FRF	838	0	0	0	838	0	0	0	0	0
-Váka	FR	787	0	0	0	761	0	0	0	26	0
-Váka	FR	701	0	0	0	701	0	0	0	0	0
-Vaka	FR	628	3	0	0	625	0	0	0	0	0
Vályabrád	FRF	1026	5	0	0	1008	0	0	0	13	0
-Váleabrád	FR	942	15	0	0	927	0	0	0	0	8
-Válea-Brád	FR	857	13	0	0	844	0	0	0	0	10
-Valea-Brád	FR	764	3	0	0	761	0	0	0	0	3
Zdrápcz	FRF	1002	5	0	0	963	0	0	0	34	5
-Zdrápcz	FR	855	3	0	0	852	0	0	0	0	3
-Zdrápcz	FR	765	2	0	0	734	0	0	0	29	3
-Zdrapcz	FR	623	1	0	0	602	0	0	0	20	0
Brádi járás	109	32653	2224	580	43	29263	2	6	0	535	263
Alpestes	FRF	747	349	2	0	378	0	0	0	18	4
-Alpestes	FR	752	309	4	0	426	0	0	0	13	3
-Alpestes	FR	678	330	1	0	347	0	0	0	0	5
-Pestes (Al-)	FR	691	309	3	0	376	0	0	0	3	11
Alsókajanel	FRF	356	10	0	0	335	0	0	0	11	0
-Alsókajanel	FR	343	6	2	0	335	0	0	0	0	0
-Alsó-Kajanel	FR	317	0	0	0	317	0	0	0	0	0
-Kajanel	FR	308	7	0	0	294	0	0	0	7	0
Árki	FRF	152	0	0	0	152	0	0	0	0	0
-Árki	FR	138	1	0	0	137	0	0	0	0	0
-Árki	FR	147	3	0	0	144	0	0	0	0	0
-Árki	FR	134	0	0	0	134	0	0	0	0	0
Bácsi	FmF	732	356	32	0	344	0	0	0	0	3
-Bácsi	FR	693	308	11	0	373	0	0	0	1	1
-Bácsi	FR	634	274	7	0	353	0	0	0	0	4
-Bacsi	Fr	586	250	10	0	273	0	0	0	53	5
Bánpatak	FRF	806	0	4	0	775	0	0	0	27	3
-Bánpatak	FR	790	3	5	0	782	0	0	0	0	5
-Bánpatak	FR	767	3	4	0	760	0	0	0	0	7
-Bánpataka	FR	716	7	6	1	702	0	0	0	0	6
Bárbura	FRF	411	0	0	0	410	0	0	0	1	0
-Bárbura	FR	414	6	3	0	405	0	0	0	0	0
-Bárbura	FR	424	0	16	0	408	0	0	0	0	0
-Bárbura	FR	374	0	6	0	368	0	0	0	0	0
Berekszó	FRF	862	72	7	0	742	0	1	0	40	6
-Berekszó	FR	765	44	10	0	711	0	0	0	0	0
-Berekszó	FR	611	29	6	0	557	0	0	0	19	0
-Berekszó	FR	599	58	2	0	536	0	0	0	3	5
Bezsán	FRF	434	6	0	0	425	0	0	0	3	6
-Bezsán	FR	422	1	0	0	421	0	0	0	0	0
-Bezsán	FR	389	2	1	0	376	0	0	0	10	0
-Bezsán	FR	348	2	0	0	346	0	0	0	0	0
Boholt	FRF	647	1	0	0	638	0	0	0	8	0
-Boholt	FR	592	3	0	0	589	0	0	0	0	0
-Boholt	FR	567	4	0	0	563	0	0	0	0	0
-Boholt	FR	517	1	0	0	516	0	0	0	0	0
Bojabirz	FRF	319	0	0	0	319	0	0	0	0	0

-Bojabirz	FR	303	1	0	0	302	0	0	0	0	0
-Bojabirz	FR	301	0	0	0	301	0	0	0	0	8
-Boja-Birz	FR	302	0	0	0	302	0	0	0	0	0
Brettyelin	FRF	271	0	0	0	271	0	0	0	0	0
-Brettyelin	FR	243	0	0	0	243	0	0	0	0	0
-Brettyelin	FR	237	3	0	0	234	0	0	0	0	5
-Brettyelin	FR	241	2	0	0	239	0	0	0	0	0
Burjánfalva	FRF	441	2	3	0	434	0	0	0	2	5
-Burjánfalva	FR	401	0	7	0	387	0	0	0	7	7
-Burjánfalva	FR	384	6	0	0	378	0	0	0	0	6
-Burjánfalva	FR	377	0	6	0	371	0	0	0	0	5
Csernakeresztúr	FRF	555	159	0	0	396	0	0	0	0	0
-Csernakeresztúr	FR	535	50	10	0	475	0	0	0	0	10
-Cserna-Keresztúr	FR	503	69	2	0	432	0	0	0	0	4
-Keresztur (Cserna-)	FR	473	46	8	0	418	0	0	0	1	6
Dédács	FMF	1297	764	52	0	480	0	0	0	1	1
-Dédács	FR	648	158	39	0	449	0	0	0	2	11
-Dédács	FR	469	60	7	1	401	0	0	0	0	3
-Dédáts	FR	483	89	18	2	350	1	0	1	22	12

HUNYAD vármegye	OTE	osz	mag	nem	szl	rom	rut	hor	sze	egy	zsi
Felsőcsertés	FRF	768	101	21	3	642	0	0	0	1	7
-Felsőcsertés	FR	775	72	30	2	671	0	0	0	0	3
-Felső-Csertés	FR	745	46	58	0	628	0	0	0	13	8
-Csertés (Felső-)	FR	655	39	32	0	584	0	0	0	0	0
Fornádia	FRF	616	2	1	0	592	0	0	0	21	2
-Fornádia	FR	590	0	0	0	573	0	0	0	17	0
-Fornádia	FR	544	0	0	0	528	0	0	0	16	0
-Fornádia	FR	509	0	0	0	502	0	0	0	7	0
Füzesd	FRF	458	0	0	0	457	0	0	0	1	0
-Füzesd	FR	499	6	4	0	486	0	0	0	3	4
-Füzesd	FR	436	4	3	0	429	0	0	0	0	0
-Füzesd	FR	359	2	4	0	353	0	0	0	0	6
Grujelács	FRF	192	0	0	0	192	0	0	0	0	0
-Grujelács	FR	200	5	0	0	195	0	0	0	0	5
-Grujelács	FR	212	0	0	0	212	0	0	0	0	0
-Grujelács	FR	209	0	1	0	208	0	0	0	0	0
Gyalumare	FRF	444	0	0	0	444	0	0	0	0	0
-Gyalumare	FR	456	0	0	0	456	0	0	0	0	0
-Gyalumare	FR	451	0	0	0	451	0	0	0	0	0
-Gyalu-Máre	FR	419	0	0	0	419	0	0	0	0	0
Haró	FRF	873	327	3	0	538	0	0	0	5	6
-Haró	FR	873	301	8	0	564	0	0	0	0	6
-Haró	FR	786	264	11	0	511	0	0	0	0	11
-Haró	FR	745	276	11	0	456	0	0	0	2	11
Herepe	FRF	221	1	0	0	220	0	0	0	0	0
-Herepe	FR	236	2	1	0	233	0	0	0	0	0
-Herepe	FR	198	0	0	0	198	0	0	0	0	0
-Herepe	FR	196	0	0	0	196	0	0	0	0	0
Hondol	FRF	1126	55	15	0	1052	0	2	1	1	0
-Hondol	FR	1234	61	30	0	1142	0	0	0	1	0
-Hondol	FR	1315	43	12	1	1259	0	0	0	0	0
-Hondol	FR	1161	52	24	0	1085	0	0	0	0	0
Káun	FRF	120	0	0	0	117	0	0	0	3	0
-Kaun	FR	114	0	0	0	114	0	0	0	0	0
-Káun	FR	94	0	0	0	94	0	0	0	0	0
-Káun	FR	89	0	0	0	89	0	0	0	0	0
Kecskedága	FRF	565	7	2	0	556	0	0	0	0	0
-Kecskedága	FR	520	5	6	0	509	0	0	0	0	0
-Kecskedága	FR	488	3	0	1	480	0	0	0	4	0
-Kecskedága	FR	466	5	0	0	460	0	0	0	1	0
Kéménd	FRF	410	39	0	0	305	0	0	0	66	3
-Kéménd	FR	336	33	0	0	298	0	0	0	5	2
-Kéménd	FR	326	33	2	0	291	0	0	0	0	3
-Kéménd	FR	335	59	6	0	261	0	0	1	8	5
Kerges	FRF	427	4	0	0	423	0	0	0	0	3
-Kerges	FR	434	1	3	0	416	0	0	0	14	4
-Kerges	FR	421	0	1	0	420	0	0	0	0	2
-Kerges	FR	417	0	0	0	396	0	0	0	21	0
Kersecz	FRF	382	0	2	0	380	0	0	0	0	0
-Kersecz	FR	364	1	0	0	363	0	0	0	0	0
-Kersecz	FR	375	0	4	0	371	0	0	0	0	4
-Kerzsecz	FR	350	0	0	0	350	0	0	0	0	0
Kisbarcsa	FRF	321	78	0	0	243	0	0	0	0	0
-Kisbarcsa	FR	289	125	0	0	164	0	0	0	0	3
-Kis-Barcsa	FR	262	24	4	0	234	0	0	0	0	4
-Barcsa (Kis-)	FR	271	31	1	0	236	0	0	0	3	4
Kozolya	FRF	496	6	9	0	476	0	0	0	5	0
-Kozolya	FR	460	0	0	0	460	0	0	0	0	0

-Kozolya	FR	366	0	0	0	366	0	0	0	0	0
-Kozolya	FR	337	4	0	0	333	0	0	0	0	0
Lesnyek	FRF	635	26	0	0	567	0	0	0	42	0
-Lesnyek	FR	640	33	0	0	607	0	0	0	0	2
-Lesnyek	FR	558	23	6	0	529	0	0	0	0	0
-Lesnyek	FR	633	20	9	0	600	0	0	0	4	0
Magura	FRF	411	11	1	0	399	0	0	0	0	0
-Magura	FR	448	10	3	0	435	0	0	0	0	0
-Magura	FR	427	4	24	0	399	0	0	0	0	0
-Magura	FR	405	47	0	0	358	0	0	0	0	0
Marosnémeti	FRF	504	98	2	3	392	0	0	0	9	14
-Marosnémeti	FR	411	34	14	0	363	0	0	0	0	14
-Maros-Németi	FR	444	53	3	15	363	0	0	0	10	11
-Németi (Maros-)	FR	385	26	4	0	353	0	0	0	2	6
Marossolymos	FRF	1290	156	11	0	1095	0	0	0	28	15
-Marossolymos	FR	1194	98	28	0	1065	0	0	1	2	4
-Maros-Solymos	FR	1129	89	4	0	1019	0	0	0	17	12
-Solymos (Maros-)	FR	1066	101	22	0	937	0	0	0	6	0
Merisor	FRF	183	0	0	0	183	0	0	0	0	0
-Merisor	FR	175	0	0	0	175	0	0	0	0	0
-Merisor	FR	165	0	0	0	165	0	0	0	0	0
-Merisor	FR	150	0	0	0	150	0	0	0	0	0
HUNYAD vármegye	OTE	osz	mag	nem	szl	rom	rut	hor	sze	egy	zsi
Nagyág	FRF	1248	201	201	47	797	0	0	0	2	0
-Nagyág	FR	1547	377	284	47	831	0	0	0	8	0
-Nagy-Ág	FR	1765	234	524	27	972	0	0	0	8	0
-Ág (Nagy-)	FR	1778	225	630	2	906	0	0	0	15	0
Nagybarcsa	FRF	363	118	2	0	243	0	0	0	0	9
-Nagybarcsa	FR	280	106	8	0	166	0	0	0	0	4
-Nagy-Barcsa	FR	228	51	0	0	177	0	0	0	0	0
-Barcsa (Nagy-)	FR	183	18	1	0	164	0	0	0	0	0
Nagytóti	FRF	196	11	0	0	185	0	0	0	0	0
-Nagytóti	FR	207	9	0	0	198	0	0	0	0	0
-Nagy-Tóti	FR	219	8	0	0	211	0	0	0	0	0
-Tóti (Nagy-)	FR	227	9	3	0	214	0	0	0	1	5
Nozság	FRF	586	4	0	0	582	0	0	0	0	4
-Nozság	FR	527	0	0	0	527	0	0	0	0	0
-Nozság	FR	488	0	0	0	488	0	0	0	0	0
-Nozság	FR	446	0	0	0	446	0	0	0	0	0
Nyavalyásfalva	FRF	759	1	2	0	756	0	0	0	0	0
-Nyavalyásfalva	FR	754	3	3	0	748	0	0	0	0	2
-Nyavalyásfalva	FR	729	11	0	0	717	0	0	0	1	12
-Nyavalyásfalva	FR	640	1	1	0	638	0	0	0	0	3
Ópiski	FRF	656	124	10	6	512	0	0	1	3	7
-Ópiski	FR	537	73	7	0	433	0	0	0	24	0
-Piski	FR	469	29	14	0	417	0	0	0	9	1
-Piski	FR	500	31	6	0	451	0	0	0	12	8
Petrény	FRF	599	0	0	0	599	0	0	0	0	0
-Petrény	FR	645	0	6	0	616	0	0	0	23	6
-Petrény	FR	584	5	0	0	579	0	0	0	0	5
-Petrény	FR	520	3	0	0	517	0	0	0	0	3
Piskitelep	FMF	3099	2810	126	20	133	0	1	4	5	99
-Piskitelep	FM	2505	1918	350	29	178	0	0	2	28	85
-Piskitelep	FM	1430	890	299	79	136	1	0	5	20	24
-Eisenbahnwerk Piski	Fm	871	430	260	16	79	1	0	6	79	28
Popesd	FRF	401	0	0	0	401	0	0	0	0	0
-Popesd	FR	330	2	0	0	328	0	0	0	0	0
-Popesd	FR	275	0	1	0	274	0	0	0	0	0
-Popesd	FR	301	0	0	0	269	0	0	0	32	0
Sárfalva	FRF	459	14	0	0	441	0	0	0	4	0
-Sárfalva	FR	400	0	0	0	400	0	0	0	0	0
-Sárfalva	FR	360	0	0	0	350	0	0	0	10	0
-Sárfalva	FR	337	2	0	0	335	0	0	0	0	3
Szántóhalma	FRF	602	10	0	0	568	0	0	0	24	0
-Szántóhalma	FR	543	7	0	0	536	0	0	0	0	0
-Szántóhalma	FR	479	8	0	0	471	0	0	0	0	0
-Szántóhalma	FR	479	0	4	0	475	0	0	0	0	0
Szárazalmás	FRF	443	1	2	0	404	0	0	0	36	2
-Szárazalmás	FR	396	4	5	0	375	0	0	0	12	4
-Száraz-Almás	FR	366	1	2	0	363	0	0	0	0	1
-Almás (Száraz-)	FR	343	10	0	0	327	0	0	0	6	8
Szelistyora	FRF	492	2	0	0	490	0	0	0	0	0
-Szelistyora	FR	483	8	0	0	475	0	0	0	0	8
-Szelistyora	FR	483	0	0	0	483	0	0	0	0	8
-Szelistyóra	FR	407	1	5	0	401	0	0	0	0	5
Szentandrás	FRF	906	21	0	0	863	0	0	0	22	0
-Szentandrás	FR	839	17	2	0	820	0	0	0	0	0
-Szent-András	FR	767	13	0	0	749	0	0	0	5	0
-Szent-András	FR	619	4	1	0	609	0	0	0	5	0
Sztojenyásza	FRF	374	0	0	0	374	0	0	0	0	0

-Sztojenyásza	FR	403	0	0	0	403	0	0	0	0	0
-Sztojenyásza	FR	388	0	0	0	388	0	0	0	0	0
-Sztojényásza	FR	309	0	0	0	309	0	0	0	0	0
Szúliget	FRF	870	0	0	0	870	0	0	0	0	0
-Szúliget	FR	900	0	1	0	899	0	0	0	0	0
-Szúliget	FR	824	3	0	0	821	0	0	0	0	0
-Szuliget	FR	746	6	0	0	740	0	0	0	0	0
Tompa	FRF	526	105	6	0	410	0	0	0	5	1
-Tompa	FR	408	24	1	0	383	0	0	0	0	0
-Tompa	FR	341	9	0	0	332	0	0	0	0	0
-Tompa	FR	316	8	2	0	306	0	0	0	0	0
Toplicza	FRF	325	0	0	0	319	0	0	0	6	0
-Toplicza	FR	315	0	0	0	315	0	0	0	0	0
-Toplicza	FR	275	0	0	0	275	0	0	0	0	0
-Toplicza	FR	274	0	0	0	274	0	0	0	0	0
Valisora	FRF	1119	9	0	0	1110	0	0	0	0	0
-Valisora	FR	1082	16	4	0	1047	0	0	0	15	0
-Valisora	FR	994	5	12	0	965	0	0	0	12	0
-Valisóra	FR	874	1	14	0	852	0	0	0	7	1
Veczel	FRF	444	11	1	0	432	0	0	0	0	3
-Veczel	FR	470	16	4	0	450	0	0	0	0	8
-Veczel	FR	416	2	0	0	414	0	0	0	0	7
-Veczel	FR	372	0	3	0	369	0	0	0	0	2
HUNYAD vármegye	OTE	osz	mag	nem	szl	rom	rut	hor	sze	egy	zsi
Vormága	FRF	1059	1	5	0	1052	0	0	0	1	1
-Vormága	FR	936	0	7	0	929	0	0	0	0	0
-Vormága	FR	878	2	0	0	876	0	0	0	0	0
-Vormága	FR	797	0	5	0	775	0	0	0	17	0
Vulcsesd	FRF	306	4	1	0	301	0	0	0	0	1
-Vulcsesd	FR	298	11	0	0	287	0	0	0	0	0
-Vulcsesd	FR	273	4	2	0	267	0	0	0	0	3
-Vulcsesd	FR	199	0	0	0	199	0	0	0	0	0
Dévai járás	109	34304	6077	523	79	27214	0	4	6	401	205
Alsóbauczár	FRF	1255	19	27	0	1200	1	0	0	8	6
-Alsóbauczár	FR	1208	0	20	3	1171	1	0	0	13	5
-Alsó-Bauczár	FR	1077	0	4	1	1054	0	0	0	18	0
-Bauczár (Alsó-)	FR	972	1	1	1	961	0	0	0	8	0
Alsófarkadin	FRF	379	59	0	0	296	0	0	0	24	5
-Alsófarkadin	FR	313	24	4	0	282	0	0	0	3	5
-Alsó-Farkadin	FR	299	20	10	0	255	0	0	0	14	6
-Farkadin (Alsó-)	FR	325	12	2	0	285	0	0	0	26	2
Alsónyiresfalva	FRF	1132	23	1	0	1108	0	0	0	0	16
-Alsónyiresfalva	FR	932	11	6	0	914	0	0	0	1	13
-Alsó-Nyiresfalva	FR	743	0	0	0	743	0	0	0	0	0
-Nyíresfalva (Alsó-)	FR	703	0	8	0	694	0	0	0	1	8
Alsószilvás	FRF	918	17	6	0	895	0	0	0	0	7
-Alsószilvás	FR	861	7	5	1	848	0	0	0	0	5
-Alsó-Szilvás	FR	847	25	0	0	816	0	0	0	6	0
-Szilvás (Alsó-)	FR	765	13	0	0	742	0	0	0	10	0
Baczalár	FRF	356	22	2	0	332	0	0	0	0	2
-Baczalár	FR	370	27	2	0	341	0	0	0	0	4
-Baczalár	FR	362	14	0	0	348	0	0	0	0	0
-Bacalár	FR	332	13	0	0	319	0	0	0	0	0
Balomir	FRF	380	0	0	0	347	0	0	0	33	0
-Balomir	FR	427	2	0	0	394	0	0	0	31	0
-Balomir	FR	300	0	0	0	210	0	0	0	90	0
-Balomir	FR	352	0	0	0	230	0	0	0	122	0
Baresd	FRF	485	0	0	0	485	0	0	0	0	0
-Baresd	FR	470	3	1	0	466	0	0	0	0	0
-Baresd	FR	367	10	0	0	357	0	0	0	0	0
-Baresd	FR	335	0	0	0	335	0	0	0	0	3
Boicza	FRF	653	8	1	0	644	0	0	0	0	0
-Boicza	FR	453	0	0	0	439	0	0	0	14	0
-Boicza	FR	415	0	0	0	412	0	0	0	3	0
-Boicza	FR	307	0	0	0	307	0	0	0	0	0
Bosoród	FRF	1491	14	0	0	1429	0	0	0	48	8
-Bosorod	FR	1404	8	4	0	1392	0	0	0	0	5
-Bosorod	FR	1315	4	1	0	1293	0	0	0	17	7
-Bosorod	FR	1452	10	0	0	1404	0	0	0	38	10
Brázova	FRF	312	20	0	0	292	0	0	0	0	0
-Brázova	FR	313	17	0	0	296	0	0	0	0	0
-Brázova	FR	341	1	0	0	340	0	0	0	0	0
-Brázova	FR	327	8	1	0	317	0	0	0	1	0
Bukova	FRF	1571	51	27	0	1409	0	0	1	83	15
-Bukova	FR	1457	13	22	0	1412	0	0	0	10	4
-Bukova	FR	1329	17	11	0	1256	0	0	0	45	6
-Bukova	FR	1368	5	18	0	1287	0	0	0	58	0
Csopea	FRF	292	12	0	0	251	0	0	0	29	0
-Csopea	FR	270	9	4	0	257	0	0	0	0	0

-Csopea	FR	260	10	1	0	240	0	0	0	9	0
-Csopia	FR	213	9	2	0	200	0	0	0	2	0
Demsus	FRF	866	41	1	0	820	0	0	0	4	2
-Demsus	FR	823	64	5	0	754	0	0	0	0	5
-Demsus	FR	799	40	14	0	646	0	0	0	99	8
-Demsus	FR	785	53	3	0	618	0	0	0	111	0
Felsőbauczár	FRF	1002	9	18	1	972	0	0	0	2	4
-Felsőbauczár	FR	936	7	7	3	899	0	0	0	20	5
-Felső-Bauczár	FR	851	3	3	8	812	0	0	0	25	5
-Bauczár (Felső-)	FR	779	3	10	2	751	0	0	0	13	2
Felsőfarkadin	FRF	291	49	0	0	242	0	0	0	0	6
-Felsőfarkadin	FR	263	14	3	0	246	0	0	0	0	0
-Felső-Farkadin	FR	220	12	2	0	204	0	0	0	2	0
-Farkadin (Felső-)	FR	231	20	0	2	209	0	0	0	0	0
Felsőnyiresfalva	FRF	2051	34	18	0	1999	0	0	0	0	12
-Felsőnyiresfalva	FR	1982	124	45	22	1768	0	1	0	22	8
-Felső-Nyiresfalva	FR	1425	27	37	1	1341	0	0	0	19	5
-Nyíresfalva (Felső-)	FR	1275	7	6	0	1260	0	0	0	2	2
Felsőszilvás	FRF	577	9	0	0	555	0	0	0	13	0
-Felsőszilvás	FR	554	8	2	0	543	0	0	0	1	2
-Felső-Szilvás	FR	526	15	0	0	505	0	0	0	6	0
-Szilvás (Felső-)	FR	517	14	0	0	502	0	0	0	1	0

HUNYAD vármegye	OTE	osz	mag	nem	szl	rom	rut	hor	sze	egy	zsi
Gauricsa	FRF	269	0	0	0	269	0	0	0	0	0
-Gauricsa	FR	265	0	0	0	265	0	0	0	0	0
-Gauricsa	FR	239	0	0	0	239	0	0	0	0	0
-Gauricsa	FR	247	0	0	0	247	0	0	0	0	0
Gonczága	FRF	478	20	0	0	458	0	0	0	0	4
-Gonczága	FR	510	20	0	0	490	0	0	0	0	3
-Gonczága	FR	503	8	0	0	473	0	0	0	22	0
-Gonczága	FR	538	21	2	0	504	0	0	0	11	2
Haczazsel	FRF	399	7	1	0	390	0	0	0	1	0
-Haczazsel	FR	378	17	1	0	360	0	0	0	0	4
-Haczazsel	FR	368	9	0	0	342	0	0	0	17	3
-Hatczazsel	FR	410	9	3	0	380	0	0	0	18	0
Hobiczavárhely	FRF	249	0	0	0	249	0	0	0	0	0
-Hobiczavárhely	FR	265	0	3	0	262	0	0	0	0	3
-Hobicza-Várhely	FR	284	0	4	0	280	0	0	0	0	4
-Várhely-Hobicza	FR	240	0	0	0	240	0	0	0	0	0
Jóvalcsel	FRF	949	2	0	0	947	0	0	0	0	3
-Jóvalcsel	FR	928	3	0	0	925	0	0	0	0	3
-Jóvalcsel	FR	883	4	8	0	870	0	0	0	1	9
-Valcsel (Jó-)	FR	948	1	0	0	947	0	0	0	0	4
Kékesfalva	FRF	875	1	0	0	874	0	0	0	0	0
-Kékesfalva	FR	692	0	0	0	692	0	0	0	0	0
-Kékesfalva	FR	651	0	0	0	650	0	0	0	1	0
-Kékesfalva	FR	533	0	0	0	531	0	0	0	2	0
Kernyesd	FRF	788	29	7	0	749	0	0	0	3	8
-Kernyesd	FR	791	19	7	0	765	0	0	0	0	6
-Kernyezsd	FR	707	17	13	0	677	0	0	0	0	9
-Kernyesd	FR	719	21	14	0	654	0	0	0	30	7
Kiscsula	FRF	252	5	1	0	246	0	0	0	0	6
-Kiscsula	FR	219	0	3	0	216	0	0	0	0	3
-Kis-Csula	FR	227	0	3	0	216	0	0	0	8	3
-Csula (Kis-)	FR	190	0	3	0	184	0	0	0	3	4
Kispestény	FRF	581	0	0	0	581	0	0	0	0	0
-Kispestény	FR	572	0	0	0	572	0	0	0	0	0
-Kis-Pestény	FR	523	0	0	0	504	0	0	0	19	0
-Pestény (Kis-)	FR	468	0	0	0	468	0	0	0	0	0
Kitid	FRF	843	73	1	0	757	0	0	0	12	3
-Kitid	FR	800	62	12	0	726	0	0	0	0	12
-Kitid	FR	833	48	3	0	741	0	0	0	41	21
-Kitid	FR	810	62	10	0	721	0	0	0	17	28
Klopotiva	FRF	1587	61	9	0	1501	0	0	2	14	9
-Klopotiva	FR	1684	57	10	0	1606	0	0	0	11	12
-Klopotiva	FR	1657	72	0	0	1585	0	0	0	0	16
-Klopotiva	FR	1668	29	15	0	1622	0	0	2	0	11
Kovrágy	FRF	459	0	0	0	445	0	0	0	14	0
-Kovrágy	FR	416	4	0	0	412	0	0	0	0	4
-Kovrágy	FR	307	0	3	0	297	0	0	0	7	3
-Kovrágy	FR	342	7	0	0	334	0	0	0	1	0
Kraguis	FRF	218	0	0	0	199	0	0	0	19	1
-Kraguis	FR	167	0	0	0	167	0	0	0	0	0
-Kraguis	FR	138	1	0	0	137	0	0	0	0	0
-Kraguis	FR	143	0	0	0	140	0	0	0	3	0
Kurpeny	FRF	290	0	0	0	290	0	0	0	0	0
-Kurpeny	FR	250	0	0	0	250	0	0	0	0	0
-Kurpeny	FR	194	0	0	0	194	0	0	0	0	0

-Kurpény	FR	180	0	0	0	180	0	0	0	0	0
Lindzsina	FRF	603	13	3	1	586	0	0	0	0	0
-Lindzsina	FR	560	6	0	0	554	0	0	0	0	1
-Lindzsina	FR	574	110	1	0	461	0	0	0	2	7
-Lindzsina	FR	516	117	0	0	389	0	0	0	10	0
Lunkány	FRF	1201	15	0	0	1152	33	0	0	1	3
-Lunkány	FR	1029	8	0	0	1021	0	0	0	0	2
-Lunkány	FR	969	3	4	0	954	8	0	0	0	0
-Lunkány	FR	1064	32	25	0	1007	0	0	0	0	0
Mácsó	FRF	867	3	0	0	853	0	0	0	11	0
-Mácsó	FR	849	7	1	0	841	0	0	0	0	4
-Mácsó	FR	800	1	1	0	794	0	0	0	4	0
-Matsó	FR	733	0	0	0	733	0	0	0	0	0
Magyarbrettye	FRF	223	48	1	4	170	0	0	0	0	0
-Magyarbrettye	FR	183	47	0	0	136	0	0	0	0	3
-Magyarbrettye	FR	143	16	0	0	122	0	0	0	5	3
-Magyar-Brettye	FR	160	12	3	0	143	0	0	0	2	0
Malomviz	FRF	1086	48	20	1	938	0	0	0	79	11
-Malomviz	FR	1028	37	18	0	953	0	0	0	20	4
-Malomviz	FR	950	32	7	0	892	1	0	0	18	6
-Malomviz	FR	298	32	12	0	252	0	0	0	2	9
Nagycsula	FRF	255	7	0	0	248	0	0	0	0	1
-Nagycsula	FR	301	11	0	0	284	0	0	0	6	9
-Nagy-Csula	FR	299	9	0	0	287	0	0	0	3	10
-Csula (Nagy-)	FR	306	6	3	0	296	0	0	0	1	3
HUNYAD vármegye	OTE	osz	mag	nem	szl	rom	rut	hor	sze	egy	zsi
Nagyosztró	FRF	919	20	21	0	870	0	0	0	8	26
-Nagyosztró	FR	906	14	0	0	892	0	0	0	0	0
-Nagy- és Kis-Osztró	FR	896	5	10	0	874	0	0	0	7	2
-Osztró (Kis- és Nagy-)	FR	897	17	8	0	852	0	0	0	20	8
Nagypestény	FRF	684	126	3	0	555	0	0	0	0	6
-Nagypestény	FR	668	93	0	0	575	0	0	0	0	4
-Nagy-Pestény	FR	666	91	4	0	570	0	0	0	1	3
-Pestény (Nagy-)	FR	659	89	8	0	562	0	0	0	0	3
Naláczvád	FRF	265	45	1	0	212	0	0	0	7	2
-Naláczvád	FR	296	62	10	0	223	0	0	1	0	2
-Naláczvád	FR	333	86	0	0	225	0	0	0	22	2
-Nalácz-Vád	FR	284	78	1	0	192	0	0	0	13	0
Ohábasibisel	FRF	464	3	0	0	440	0	0	0	21	5
-Ohábasibisel	FR	441	4	0	0	429	0	0	0	8	5
-Ohába-Sibisel	FR	450	2	0	0	448	0	0	0	0	2
-Ohába-Sibisel	FR	460	0	2	0	455	0	0	0	3	2
Oláhbrettye	FRF	353	87	3	0	263	0	0	0	0	12
-Oláhbrettye	FR	345	34	11	0	299	1	0	0	0	4
-Oláh-Brettye	FR	368	47	7	1	312	0	0	0	1	2
-Oláh-Brettye	FR	365	53	18	0	294	0	0	0	0	7
Őraljaboldogfalva	FRF	690	183	28	1	365	5	0	1	107	5
-Őraljaboldogfalva	FR	570	153	25	1	307	2	0	0	82	16
-Őralja-Boldogfalva	FR	308	52	19	0	236	0	0	0	1	9
-Boldogfalva (Őralja-)	FR	344	78	12	0	238	0	0	0	16	2
Paucsinesd	FRF	696	6	0	0	690	0	0	0	0	6
-Paucsinesd	FR	695	5	0	0	690	0	0	0	0	5
-Paucsinesd	FR	704	0	3	0	697	0	0	0	4	3
-Páncsinesd	FR	676	0	0	0	657	0	0	0	19	0
Pojény	FRF	267	0	0	1	266	0	0	0	0	0
-Pojeny	FR	286	0	0	1	285	0	0	0	0	0
-Pojény	FR	220	0	0	0	211	0	0	0	9	0
-Pojeny	FR	219	0	0	0	218	0	0	0	1	0
Poklisa	FRF	322	52	11	0	259	0	0	0	0	4
-Poklisa	FR	278	35	2	0	241	0	0	0	0	3
-Poklisa	FR	282	16	5	0	244	0	0	0	17	3
-Poklisa	FR	310	30	3	0	273	0	0	0	4	3
Pokolvalcsel	FRF	657	5	1	0	651	0	0	0	0	4
-Pokolvalcsel	FR	639	0	3	0	636	0	0	0	0	3
-Pokolvalcsel	FR	644	5	0	0	632	0	0	0	7	5
-Valcsél (Pokol-)	FR	590	0	2	0	588	0	0	0	0	5
Rea	FRF	282	27	3	0	221	0	0	0	31	5
-Rea	FR	261	11	14	0	235	0	1	0	0	0
-Rea	FR	214	3	7	0	204	0	0	0	0	2
-Rea	FR	213	12	7	0	194	0	0	0	0	2
Reketyefalva	FRF	2170	20	1	0	2149	0	0	0	0	16
-Reketyefalva	FR	1896	9	4	0	1883	0	0	0	0	6
-Reketyefalva	FR	1595	8	0	0	1575	0	0	0	12	8
-Reketyefalva	FR	1496	2	2	0	1470	0	0	0	22	9
Russ	FRF	347	74	1	0	272	0	0	0	0	4
-Russ	FR	323	59	4	2	258	0	0	0	0	5
-Russ	FR	284	24	0	0	260	0	0	0	0	2
-Russ	FR	269	25	2	0	241	0	0	0	1	6
Stejvaspatak	FRF	903	44	26	0	831	0	0	0	2	4
-Stejvaspatak	FR	746	20	3	1	721	0	0	0	1	7

-Stej-Vaspatak	FR	820	23	21	2	762	0	0	0	12	5
-Stej	FR	641	4	5	2	618	0	0	0	12	5
Szacsal	FRF	437	11	3	0	423	0	0	0	0	0
-Szacsal	FR	470	24	4	0	442	0	0	0	0	3
-Szacsal	FR	462	30	1	1	412	0	0	0	18	0
-Szacsal	FR	434	5	0	0	415	1	0	0	13	3
Szentgyörgyválya	FRF	622	25	2	0	584	0	0	0	11	6
-Vályaszentgyörgy	FR	594	12	3	0	579	0	0	0	0	7
-Válya-Szent-György	FR	601	13	7	0	567	0	0	0	14	4
-Szent-György (Válya-)	FR	640	13	2	0	612	0	0	0	13	2
Szentpéterfalva	FRF	598	14	0	0	577	0	0	0	7	5
-Szentpéterfalva	FR	545	9	0	0	536	0	0	0	0	3
-Szent-Péterfalva	FR	554	7	0	0	540	0	0	0	7	2
-Szentpéterfalva	FR	519	8	1	0	507	0	0	0	3	0
Sztrigyohába	FRF	181	1	0	0	180	0	0	0	0	0
-Sztrigyohába	FR	195	0	7	0	188	0	0	0	0	7
-Sztrigy-Ohába	FR	184	0	0	0	184	0	0	0	0	0
-Sztrigy-Ohába	FR	176	0	4	0	172	0	0	0	0	4
Sztrigyplop	FRF	383	7	0	0	376	0	0	0	0	0
-Sztrigyplop	FR	328	1	0	0	327	0	0	0	0	0
-Sztrigy-Plop	FR	301	1	0	0	295	0	0	0	5	0
-Sztrigy-Plop	FR	252	0	0	0	252	0	0	0	0	0
Sztrigyszacsal	FRF	329	6	0	0	323	0	0	0	0	6
-Sztrigyszacsal	FR	310	0	4	0	306	0	0	0	0	4
-Sztrigy-Szacsal	FR	294	1	0	0	293	0	0	0	0	8
-Sztrigy-Szacsal	FR	290	1	2	0	287	0	0	0	0	3
HUNYAD vármegye	OTE	osz	mag	nem	szl	rom	rut	hor	sze	egy	zsi
Sztrigyszentgyörgy	FRF	740	290	11	0	439	0	0	0	0	7
-Sztrigyszentgyörgy	FR	456	24	12	0	420	0	0	0	0	11
-Sztrigy-Szent-György	FR	436	19	16	0	393	0	0	0	8	21
-Szent-György (Sztrigy-)	FR	446	34	7	0	398	0	0	0	7	9
Totesd	FRF	363	32	3	0	327	0	0	0	1	2
-Totesd	FR	361	29	7	0	325	0	0	0	0	7
-Totesd	FR	308	13	0	0	294	0	0	0	1	0
-Totesd	FR	321	20	2	0	297	0	0	0	2	4
Tustya	FRF	595	31	1	0	563	0	0	0	0	7
-Tustya	FR	609	50	0	0	559	0	0	0	0	8
-Tustya	FR	532	29	7	1	478	0	0	0	17	16
-Tustya	FR	535	29	5	0	501	0	0	0	0	8
Uncsukfalva	FRF	244	8	1	0	233	0	0	0	2	0
-Uncsukfalva	FR	242	3	0	0	239	0	0	0	0	3
-Uncsukfalva	FR	253	2	0	0	251	0	0	0	0	0
-Uncsukfalva	FR	250	2	0	0	248	0	0	0	0	0
Valiora	FRF	574	0	0	0	574	0	0	0	0	0
-Valiora	FR	535	0	0	0	535	0	0	0	0	0
-Valiora	FR	501	0	0	0	501	0	0	0	0	0
-Valióra	FR	458	0	0	0	458	0	0	0	0	0
Vályadilsi	FRF	545	1	4	0	517	0	0	0	23	4
-Vályadilzsi	FR	519	9	7	0	502	0	0	0	1	16
-Válya-Dilzsi	FR	514	9	0	0	497	0	0	0	8	9
-Valea-Diki	FR	513	8	0	0	505	0	0	0	0	8
Váralja	FRF	824	157	5	5	607	0	0	0	50	11
-Váralja	FR	649	67	0	0	567	0	0	0	15	14
-Váralja	FR	589	26	4	0	534	0	0	0	25	7
-Váralja	FR	544	17	4	0	489	0	0	0	34	2
Várhely	FRF	1043	53	3	0	987	0	0	0	0	10
-Várhely	FR	1067	41	3	0	1021	0	0	0	2	18
-Várhely	FR	1046	28	13	0	1005	0	0	0	0	11
-Várhely	FR	1044	31	13	0	986	0	0	0	14	3
Zajkány	FRF	522	42	2	0	476	0	0	2	0	12
-Zajkány	FR	511	11	2	0	498	0	0	0	0	5
-Zajkány	FR	536	14	2	0	506	0	0	0	14	4
-Zajkány	FR	552	16	0	0	503	0	0	0	33	5
Zeykfalva	FRF	391	111	7	0	273	0	0	0	0	12
-Zeykfalva	FR	356	69	8	0	276	0	0	0	3	7
-Zeykfalva	FR	320	44	1	1	274	0	0	0	0	0
-Zeykfalva	FR	269	24	0	0	244	0	0	0	1	0
Hátszegi járás	125	43893	2200	285	14	40681	39	0	6	668	313
Alvácza	FRF	397	49	5	0	343	0	0	0	0	11
-Alvácza	FR	314	27	2	1	284	0	0	0	0	8
-Al-Vácza	FR	286	13	1	0	270	0	0	0	2	14
-Vácza (Alsó-)	FR	224	2	0	0	222	0	0	0	0	2
Báldovin	FRF	256	0	0	0	256	0	0	0	0	0
-Báldovin	FR	243	2	0	0	241	0	0	0	0	0
-Báldovin	FR	228	0	0	0	228	0	0	0	0	0
-Báldovin	FR	203	0	0	0	203	0	0	0	0	0
Baszarabásza	FRF	446	0	0	0	444	0	0	0	2	0
-Baszarabásza	FR	384	0	0	0	384	0	0	0	0	0
-Baszarabásza	FR	375	10	0	1	364	0	0	0	0	10

-Bászarabásza	FR	311	6	0	0	305	0	0	0	0	6
Birtin	FRF	815	81	0	0	644	0	81	0	9	6
-Birtin	FR	506	5	5	0	496	0	0	0	0	5
-Birtin	FR	485	1	0	0	484	0	0	0	0	1
-Birtin	FR	428	3	0	0	422	0	0	0	3	4
Brotuna	FRF	283	0	0	0	283	0	0	0	0	0
-Brotuna	FR	228	0	0	0	228	0	0	0	0	0
-Brotuna	FR	214	0	0	0	214	0	0	0	0	0
-Brotuna	FR	161	0	0	0	161	0	0	0	0	0
Bulzesd	FRF	2480	0	1	0	2479	0	0	0	0	0
-Bulzesd	FR	2494	0	0	0	2494	0	0	0	0	0
-Bulzesd	FR	2432	0	0	0	2392	0	0	0	40	0
-Bulzesd	FR	2204	0	0	0	2166	0	0	0	38	0
Czebe	FRF	1227	23	18	0	1185	0	0	0	1	8
-Czebe	FR	1195	24	4	0	1167	0	0	0	0	2
-Czebe	FR	1067	6	1	0	1060	0	0	0	0	6
-Czebe	FR	1046	1	0	0	1045	0	0	0	0	0
Csungány	FRF	934	4	0	0	918	0	0	0	12	4
-Csungány	FR	774	0	0	0	765	0	0	0	9	0
-Csungány	FR	678	0	0	0	664	0	0	0	14	0
-Csungány	FR	615	0	0	0	608	0	0	0	7	6
Dobrocz	FRF	316	6	0	0	302	0	0	0	8	0
-Dobrocz	FR	299	0	0	0	279	0	0	0	20	0
-Dobrocz	FR	245	0	0	0	245	0	0	0	0	0
-Dobrocz	FR	256	0	0	0	247	0	0	0	9	0

HUNYAD vármegye	OTE	osz	mag	nem	szl	rom	rut	hor	sze	egy	zsi
Felvácza	FRF	632	11	0	0	613	0	0	0	8	3
-Felvácza	FR	521	10	0	0	511	0	0	0	0	3
-Fel-Vácza	FR	482	5	0	0	477	0	0	0	0	1
-Vácza (Felső-)	FR	410	0	0	0	387	0	0	0	23	1
Grohot	FRF	605	0	0	0	605	0	0	0	0	0
-Grohot	FR	561	0	0	0	561	0	0	0	0	0
-Grohot	FR	549	0	0	0	549	0	0	0	0	0
-Grohot	FR	544	0	0	0	544	0	0	0	0	0
Karács	FRF	272	6	0	0	266	0	0	0	0	5
-Karács	FR	284	6	0	0	278	0	0	0	0	1
-Karács	FR	297	10	0	0	286	0	0	0	1	1
-Karács	FR	271	0	0	0	271	0	0	0	0	0
Karasztó	FRF	468	11	0	0	457	0	0	0	0	4
-Karasztó	FR	449	1	2	0	446	0	0	0	0	3
-Karasztó	FR	380	2	4	0	366	0	0	0	8	6
-Karasztó	FR	316	5	0	0	311	0	0	0	0	3
Kazanesd	FRF	649	28	3	0	589	0	1	0	28	14
-Kazanesd	FR	559	12	3	2	523	0	0	0	19	6
-Kazanesd	FR	447	6	0	0	441	0	0	0	0	6
-Kazanesd	FR	323	0	0	0	299	0	0	0	24	0
Körösbánya	FMF	1001	590	26	21	358	0	1	0	5	24
-Kőrösbánya	FM	965	512	74	33	339	1	0	2	4	23
-Kőrös-Bánya	Fr	664	278	36	26	318	0	0	2	4	4
-Kőrösbánya	FR	637	227	66	3	331	0	0	3	7	1
Lunka	FRF	636	26	1	0	602	0	0	0	7	0
-Lunka	FR	579	16	6	0	557	0	0	0	0	0
-Lunka	FR	561	6	1	1	545	0	0	0	8	0
-Lunka	FR	538	4	9	0	518	0	0	0	7	0
Lyaucz	FRF	247	0	0	0	247	0	0	0	0	0
-Lyaucz	FR	213	0	0	0	213	0	0	0	0	0
-Lyaucz	FR	222	0	0	0	222	0	0	0	0	0
-Lyautz	FR	232	3	0	0	229	0	0	0	0	3
Mesztákon	FRF	734	27	0	0	707	0	0	0	0	3
-Mesztákon	FR	676	16	6	0	654	0	0	0	0	4
-Mesztákon	FR	605	1	2	0	602	0	0	0	0	0
-Mesztákon	FR	537	0	0	0	536	0	0	0	1	0
Obersia	FRF	399	0	0	0	399	0	0	0	0	0
-Obersia	FR	384	0	0	0	383	0	0	0	1	0
-Obersia	FR	337	0	0	0	337	0	0	0	0	0
-Obersia	FR	333	0	0	0	329	0	0	0	4	0
Prevaleny	FRF	957	0	0	0	957	0	0	0	0	0
-Prevaleny	FR	855	0	0	0	848	0	0	0	7	0
-Prevaleny	FR	735	2	0	0	728	0	0	0	5	2
-Prevaleny	FR	666	1	0	0	663	0	0	0	2	2
Prihodest	FRF	408	8	0	0	350	0	0	0	50	1
-Prihodest	FR	343	0	0	0	343	0	0	0	0	0
-Prihodest	FR	360	0	1	0	359	0	0	0	0	0
-Prihodest	FR	305	0	0	0	305	0	0	0	0	0
Ribicze	FRF	892	19	0	0	873	0	0	0	0	6
-Ribicze	FR	769	6	0	0	762	0	0	0	1	0
-Ribicze	FR	693	8	1	0	649	0	0	0	35	0
-Ribicze	FR	535	12	0	0	519	1	0	0	3	0

Ribicsora	FRF	800	0	0	0	800	0	0	0	0	0
-Ribicsora	FR	818	0	0	0	818	0	0	0	0	0
-Ribicsora	FR	866	0	0	0	866	0	0	0	0	0
-Ribitze (Kis-)	FR	831	0	0	0	831	0	0	0	0	0
Riska	FRF	479	9	1	0	469	0	0	0	0	5
-Riska	FR	512	14	2	0	496	0	0	0	0	5
-Riska	FR	464	2	0	0	462	0	0	0	0	0
-Riska	FR	430	1	0	0	429	0	0	0	0	0
Riskulicza	FRF	1057	13	4	0	1040	0	0	0	0	4
-Riskulicza	FR	1155	19	0	0	1136	0	0	0	0	8
-Riskulicza	FR	1031	3	0	0	1026	0	0	2	0	2
-Riskulicza	FR	927	2	0	0	925	0	0	0	0	7
Steja	FRF	429	0	0	0	429	0	0	0	0	0
-Steja	FR	385	0	0	0	385	0	0	0	0	0
-Steja	FR	367	0	0	0	362	0	0	0	5	0
-Steja	FR	309	0	0	0	309	0	0	0	0	0
Sztrimba	FRF	379	0	0	0	379	0	0	0	0	0
-Sztrimba	FR	340	0	0	0	340	0	0	0	0	0
-Sztrimba	FR	331	0	0	0	331	0	0	0	0	0
-Sztrimba	FR	274	0	0	0	274	0	0	0	0	0
Tataresd	FRF	318	1	0	0	310	0	0	0	7	0
-Tataresd	FR	252	0	0	0	252	0	0	0	0	0
-Tataresd	FR	230	0	0	0	230	0	0	0	0	0
-Tataresd	FR	209	0	0	0	209	0	0	0	0	0
Ternáva	FRF	622	8	0	1	605	0	0	0	8	6
–Ternáva	FR	503	3	0	0	500	0	0	0	0	3
–Ternáva	FR	458	10	0	0	448	0	0	0	0	3
-Ternava	FR	425	3	0	0	422	0	0	0	0	4
HUNYAD vármegye	OTE	osz	mag	nem	szl	rom	rut	hor	sze	egy	zsi
Tomesd	FRF	389	7	3	0	379	0	0	0	0	2
-Tomesd	FR	418	9	3	0	406	0	0	0	0	0
-Tomesd	FR	380	10	2	0	368	0	0	0	0	0
-Tomesd	FR	335	13	0	0	322	0	0	0	0	11
Tomnatek	FRF	1060	0	0	0	1057	0	0	0	3	0
-Tomnatek	FR	1195	0	0	0	1183	0	0	0	12	0
-Tomnatek	FR	1244	0	0	0	1244	0	0	0	0	0
-Tomnatek	FR	1115	0	0	0	1112	0	0	0	3	0
Tyiulesd	FRF	297	0	0	0	294	0	0	0	3	0
-Tyiulesd	FR	305	0	0	0	305	0	0	0	0	0
-Tyiulesd	FR	272	0	0	0	271	0	0	0	1	0
-Tiulesd	FR	236	2	0	0	225	0	0	0	9	6
Újbáresd	FRF	390	0	0	0	390	0	0	0	0	0
–Újbaresd	FR	385	0	0	0	385	0	0	0	0	0
-Uj-Baresd	FR	348	0	0	0	334	0	0	0	14	0
-Baresd (Uj-)	FR	290	0	0	0	290	0	0	0	0	0
Valeamare	FRF	107	0	0	0	107	0	0	0	0	0
–Válemáre	FR	109	0	0	0	109	0	0	0	0	0
–Váleamáre	FR	108	0	0	0	108	0	0	0	0	0
-Valeamare	FR	101	0	0	0	101	0	0	0	0	0
Zsunk	FRF	1177	0	0	0	1169	0	0	0	8	0
-Zsunk	FR	1189	0	0	0	1189	0	0	0	0	0
-Zsunk	FR	1209	0	0	0	1209	0	0	0	0	0
-Zsunk	FR	1175	0	0	0	1175	0	0	0	0	0
Körösbányai járás	109	22558	927	62	22	21305	0	83	0	159	106
Abucsa	FRF	106	12	5	0	89	0	0	0	0	0
-Abucsa	FR	125	22	0	0	103	0	0	0	0	0
-Abucsa	FR	106	18	0	0	87	1	0	0	0	0
-Abucsa	FR	127	28	0	0	99	0	0	0	0	0
Almasel	FRF	464	4	2	0	455	0	0	0	3	0
-Almasel	FR	407	0	0	0	407	0	0	0	0	0
-Almasel	FR	348	0	0	0	348	0	0	0	0	0
-Almasel	FR	325	0	0	0	325	0	0	0	0	0
Almásszelistye	FRF	643	2	3	0	638	0	0	0	0	3
–Almásszelistye	FR	652	0	0	0	652	0	0	0	0	0
–Almás-Szelistye	FR	622	0	0	0	622	0	0	0	0	0
–Almás-szelistye	FR	538	2	0	0	536	0	0	0	0	0
Alsóboj	FRF	197	1	0	0	196	0	0	0	0	1
–Alsóboj	FR	176	0	0	0	176	0	0	0	0	0
–Alsó-Boj	FR	178	0	0	0	178	0	0	0	0	0
–Boj (Alsó-)	FR	127	0	0	0	127	0	0	0	0	0
Alsócsertés	FRF	601	8	0	0	593	0	0	0	0	7
–Alsócsertés	FR	576	0	0	0	576	0	0	0	0	0
–Alsó-Csertés	FR	626	1	0	0	625	0	0	0	0	0
–Csertés (Alsó-)	FR	604	0	0	0	600	0	0	0	4	0
Alsólapugy	FRF	340	6	0	0	332	0	0	0	2	6
–Alsólapugy	FR	343	0	0	0	343	0	0	0	0	0
–Alsó-Lapugy	FR	313	0	2	0	311	0	0	0	0	2
–Lapugy (Alsó-)	FR	237	0	0	0	237	0	0	0	0	0
Bácsfalva	FRF	599	11	0	0	569	0	0	0	19	5

-Bácsfalva	FR	508	3	1	1	500	0	0	0	3	2
-Bácsfalva	FR	428	2	0	0	406	0	0	0	20	0
-Bácsfalva	FR	402	3	2	0	388	0	0	0	9	0
Baresd	FRF	572	0	0	0	572	0	0	0	0	0
-Baresd	FR	544	0	0	0	544	0	0	0	0	0
-Baresd	FR	515	0	0	0	514	0	0	0	1	0
-Baresd	FR	397	3	0	0	389	0	0	0	5	0
Bástya	FRF	219	0	0	0	219	0	0	0	0	0
-Bástya	FR	216	0	0	0	216	0	0	0	0	0
-Bástya	FR	182	0	0	0	182	0	0	0	0	0
-Bástya	FR	161	0	0	0	161	0	0	0	0	0
Batrina	FRF	653	1	1	0	642	0	0	0	9	2
-Batrina	FR	701	2	1	0	698	0	0	0	0	3
-Batrina	FR	725	0	3	0	722	0	0	0	0	3
-Batrina	FR	717	0	0	0	717	0	0	0	0	0
Bóz	FRF	814	19	8	1	741	0	0	0	45	6
-Bóz	FR	682	12	5	0	660	0	1	0	4	5
-Bóz	FR	579	5	7	0	566	0	0	0	1	8
-Boóz	FR	508	3	10	0	479	0	0	0	16	9
Bradaczel	FRF	522	1	0	0	521	0	0	0	0	0
-Bradaczel	FR	534	0	0	0	534	0	0	0	0	0
-Bradaczel	FR	526	3	0	0	521	0	0	0	2	0
-Bradaczel	FR	490	0	0	0	490	0	0	0	0	0
Branyicska	FRF	848	100	6	0	722	0	0	0	20	33
-Branyicska	FR	753	95	2	2	653	0	0	0	1	18
-Branyicska	FR	705	49	8	0	647	0	0	0	1	7
-Branyicska	FR	598	30	12	0	554	0	0	0	2	5

HUNYAD vármegye	OTE	osz	mag	nem	szl	rom	rut	hor	sze	egy	zsi
Brassó	FRF	548	3	0	0	545	0	0	0	0	3
-Brassó	FR	590	0	0	0	590	0	0	0	0	0
-Brassó	FR	573	0	0	0	573	0	0	0	0	0
-Brassó	FR	525	0	0	0	525	0	0	0	0	0
Briznik	FRF	702	1	2	0	693	0	0	0	6	3
-Briznik	FR	700	5	0	0	695	0	0	0	0	1
-Briznik	FR	650	0	2	0	648	0	0	0	0	2
-Briznyik	FR	604	0	1	0	603	0	0	0	0	2
Burzsuk	FRF	425	35	7	0	383	0	0	0	0	7
-Burzsuk	FR	390	11	1	0	378	0	0	0	0	4
-Burzsuk	FR	392	6	2	0	377	0	0	0	7	2
-Burzsuk	FR	353	6	6	0	341	0	0	0	0	5
Cserbia	FRF	390	0	0	0	390	0	0	0	0	0
-Cserbia	FR	440	0	0	0	440	0	0	0	0	0
-Cserbia	FR	390	0	0	0	390	0	0	0	0	0
-Cserbia	FR	344	0	0	0	344	0	0	0	0	0
Danulesd	FRF	336	0	1	0	335	0	0	0	0	0
-Danulesd	FR	337	0	0	0	337	0	0	0	0	0
-Danulesd	FR	365	0	0	0	365	0	0	0	0	0
-Danulesd	FR	347	0	0	0	347	0	0	0	0	0
Dobra	FRF	1558	221	52	8	1257	0	7	4	9	42
-Dobra	FR	1362	96	47	57	1157	0	0	1	4	39
-Dobra	FR	1202	43	53	10	1095	0	0	0	1	38
-Dobra	FR	1014	36	55	0	921	0	0	0	2	39
Dumbravicza	FRF	342	0	0	0	337	0	0	0	5	0
-Dumbravicza	FR	325	0	0	0	325	0	0	0	0	0
-Dumbravicza	FR	287	0	0	0	287	0	0	0	0	0
-Dumbravicza	FR	238	0	0	0	238	0	0	0	0	0
Dumesd	FRF	379	5	0	0	373	0	0	0	1	5
-Dumesd	FR	391	2	10	0	366	0	0	0	13	0
-Dumesd	FR	320	0	0	0	320	0	0	0	0	0
-Dumesd	FR	274	0	0	0	274	0	0	0	0	0
Fazacsel	FRF	182	0	0	0	182	0	0	0	0	0
-Fazacsel	FR	162	0	0	0	162	0	0	0	0	0
-Fazacsel	FR	170	0	0	0	170	0	0	0	0	0
-Fazacsel	FR	155	0	0	0	155	0	0	0	0	0
Felsőboj	FRF	527	0	0	0	527	0	0	0	0	0
-Felsőboj	FR	496	0	0	0	496	0	0	0	0	0
-Felső-Boj	FR	457	0	0	0	457	0	0	0	0	0
-Boj (Felső-)	FR	446	0	0	0	446	0	0	0	0	0
Felsőlapugy	FRF	1243	5	0	0	1238	0	0	0	0	0
-Felsőlapugy	FR	1241	1	0	0	1240	0	0	0	0	0
-Felső-Lapugy	FR	1221	0	0	0	1221	0	0	0	0	0
-Lapugy (Felső-)	FR	1087	0	4	0	1083	0	0	0	0	4
Fintóág	FRF	690	1	2	0	683	0	0	0	4	2
-Fintóág	FR	662	2	0	0	660	0	0	0	0	1
-Fintóág	FR	594	1	3	0	590	0	0	0	0	7
-Fintóág	FR	512	0	0	0	512	0	0	0	0	0
Furksora	FRF	784	2	1	0	781	0	0	0	0	0
-Furksora	FR	816	15	1	0	800	0	0	0	0	9

-Furksora	FR	781	3	0	0	772	0	0	0	6	5
-Furksora	FR	682	5	1	0	675	0	0	0	1	4
Füzesdbogara	FRF	658	3	0	0	655	0	0	0	0	2
-Füzesdbogara	FR	626	7	0	0	619	0	0	0	0	6
-Füzesd-Bogara	FR	611	1	4	0	570	0	0	0	36	5
-Füzes-Bogára	FR	596	6	2	0	587	0	0	0	1	8
Gerend	FRF	118	0	0	0	118	0	0	0	0	0
-Gerend	FR	113	0	0	0	113	0	0	0	0	0
-Gerend	FR	111	0	0	0	111	0	0	0	0	0
-Gerend	FR	94	0	0	0	94	0	0	0	0	0
Glodgilesd	FRF	827	7	0	0	820	0	0	0	0	2
-Glodgilesd	FR	868	11	0	0	857	0	0	0	0	3
-Glodgilesd	FR	876	5	3	0	868	0	0	0	0	0
-Gilesd (Glod-)	FR	818	3	9	0	800	0	0	0	6	0
Godinesd	FRF	829	0	0	0	829	0	0	0	0	0
-Godinesd	FR	815	0	0	0	815	0	0	0	0	0
-Godinesd	FR	740	1	0	0	734	0	0	0	5	0
-Godinesd	FR	728	0	0	0	728	0	0	0	0	0
Gothátya	FRF	522	11	0	0	511	0	0	0	0	0
-Gothátya	FR	461	5	0	0	456	0	0	0	0	0
-Gothátya	FR	426	5	7	0	414	0	0	0	0	1
-Gothátya	FR	392	2	0	0	390	0	0	0	0	0
Guradobra	FRF	512	106	9	1	337	0	0	1	58	39
-Guradobra	FR	403	69	19	4	287	0	0	0	24	34
-Guradobra	FR	339	47	34	0	254	0	0	0	4	31
-Gura-Dobra	FR	303	30	22	0	251	0	0	0	0	21
Guraszáda	FRF	735	68	7	0	648	0	0	0	12	14
-Guraszáda	FR	696	50	16	0	630	0	0	0	0	21
-Guraszáda	FR	598	54	6	0	538	0	0	0	0	17
-Guraszáda	FR	543	30	13	0	500	0	0	0	0	16
HUNYAD vármegye	OTE	osz	mag	nem	szl	rom	rut	hor	sze	egy	zsi
Gyálakuta	FRF	357	0	0	0	357	0	0	0	0	0
-Gyalakuta	FR	366	0	0	0	366	0	0	0	0	0
-Gyálakuta	FR	332	0	0	0	332	0	0	0	0	0
-Gyalakuta	FR	308	0	0	0	308	0	0	0	0	0
Holgya	FRF	251	14	3	0	234	0	0	0	0	6
-Holgya	FR	234	3	6	0	225	0	0	0	0	0
-Holgya	FR	196	2	0	0	194	0	0	0	0	0
-Holgya	FR	168	0	0	0	166	0	0	0	2	0
Kabesd	FRF	238	0	0	0	238	0	0	0	0	0
-Kabesd	FR	216	0	0	0	216	0	0	0	0	0
-Kabesd	FR	202	0	0	0	196	0	0	0	6	0
-Kabesd	FR	187	0	0	0	187	0	0	0	0	0
Karmazinesd	FRF	598	0	0	0	598	0	0	0	0	0
-Karmazinesd	FR	640	0	0	0	628	0	0	0	12	0
-Karmazinesd	FR	605	0	0	0	605	0	0	0	0	0
-Karmazinesd	FR	540	0	0	0	540	0	0	0	0	0
Kimpényszurdok	FRF	605	16	1	0	585	0	0	0	3	0
-Kimpenyszurdok	FR	566	11	0	0	548	0	0	0	7	0
-Kimpeny-Szurdok	FR	535	0	0	0	535	0	0	0	0	0
<Kimpur része volt.	FR	0	0	0	0	0	0	0	0	0	0
Kimpur	FRF	420	9	0	0	411	0	0	0	0	9
-Kimpur	FR	416	0	0	0	416	0	0	0	0	0
-Kimpur	FR	364	0	0	0	364	0	0	0	0	0
-Kimpur és Kimpény-Szurduk	FR	754	1	3	0	750	0	0	0	0	8
Kismuncsel	FRF	206	2	2	0	202	0	0	0	0	4
-Kismuncsel	FR	187	2	0	0	185	0	0	0	0	2
-Kis-Muncsel	FR	215	0	0	0	215	0	0	0	0	0
-Muncsel (Kis-)	FR	201	0	0	0	201	0	0	0	0	0
Kosesd	FRF	261	0	0	0	261	0	0	0	0	0
-Kosesd	FR	232	0	4	0	228	0	0	0	0	0
-Kosesd	FR	212	0	4	0	208	0	0	0	0	0
-Kosesd	FR	178	0	0	0	178	0	0	0	0	0
Kózsa	FRF	376	3	0	0	373	0	0	0	0	3
-Kózsa	FR	413	13	0	0	400	0	0	0	0	0
-Kozsa	FR	372	0	0	0	372	0	0	0	0	3
-Kózsa	FR	324	2	0	0	321	0	0	0	1	4
Kulyes	FRF	171	0	0	0	162	0	0	0	9	0
-Kulyes	FR	193	8	2	0	183	0	0	0	0	0
-Kulyes	FR	141	0	0	0	141	0	0	0	0	0
-Kulyes	FR	133	0	0	0	133	0	0	0	0	0
Lapusnyak	FRF	639	88	1	0	550	0	0	0	0	4
-Lapusnyak	FR	619	67	5	0	547	0	0	0	0	8
-Lapusnyak	FR	557	25	13	0	519	0	0	0	0	9
-Lapusnyak	FR	463	16	5	0	437	0	0	0	5	5
Laszó	FRF	484	20	2	0	457	0	0	0	5	0
-Laszó	FR	458	21	1	0	436	0	0	0	0	5
-Laszó	FR	440	1	0	0	427	0	0	0	12	0
-Laszó	FR	349	2	6	0	341	0	0	0	0	6
Lunksora	FRF	246	0	0	0	246	0	0	0	0	0

-Lunksora	FR	276	0	0	0	276	0	0	0	0	0
-Lunksora	FR	271	0	0	0	259	0	0	0	12	0
-Lungsóra	FR	211	0	0	0	211	0	0	0	0	0
Marosbrettye	FRF	762	54	3	0	705	0	0	0	0	6
-Marosbrettye	FR	667	34	6	0	626	0	0	0	1	6
-Maros-Brettye	FR	594	13	6	0	555	0	0	1	19	2
-Brettye (Maros-)	FR	553	2	6	0	534	0	0	0	11	0
Marosillye	FRF	1440	668	31	3	735	1	0	1	1	108
-Marosillye	FR	1329	483	92	0	753	0	0	0	1	92
-Maros-Illye	FR	1054	311	50	2	689	0	0	0	2	59
-Illye (Maros-)	FR	974	231	71	1	666	0	0	0	5	55
Mihalesd	FRF	487	1	0	2	484	0	0	0	0	1
-Mihalesd	FR	447	3	0	0	444	0	0	0	0	2
-Mihalesd	FR	414	1	2	0	411	0	0	0	0	0
-Mihálesd	FR	379	4	2	0	317	0	0	0	56	2
Mikanesd	FRF	383	0	0	0	383	0	0	0	0	0
-Mikanesd	FR	426	0	0	0	426	0	0	0	0	0
-Mikanesd	FR	440	0	0	0	440	0	0	0	0	0
-Mikánesd	FR	410	0	0	0	410	0	0	0	0	0
Nagymuncsel	FRF	247	0	0	0	247	0	0	0	0	0
-Nagymuncsel	FR	269	3	0	0	266	0	0	0	0	0
-Nagy-Muncsel	FR	296	2	0	0	294	0	0	0	0	5
-Muncsel (Nagy-)	FR	268	0	0	0	268	0	0	0	0	0
Ohába	FRF	364	0	3	0	353	0	0	0	8	0
-Ohába	FR	374	0	0	0	374	0	0	0	0	0
-Ohába	FR	337	0	0	0	334	0	0	0	3	0
-Ohába	FR	336	2	5	0	329	0	0	0	0	7
Pánk	FRF	438	0	0	0	437	0	0	0	1	0
-Pánk	FR	401	0	0	0	401	0	0	0	0	0
-Pánk	FR	407	0	0	0	404	0	0	0	3	0
-Pánk	FR	333	0	0	0	333	0	0	0	0	0
HUNYAD vármegye	OTE	osz	mag	nem	szl	rom	rut	hor	sze	egy	zsi
Pánkszelistye	FRF	200	0	0	0	200	0	0	0	0	0
-Pánkszelistye	FR	183	0	0	0	183	0	0	0	0	0
-Pank-Szelistye	FR	164	0	0	0	164	0	0	0	0	0
-Szelistye	FR	129	0	0	0	129	0	0	0	0	0
Petresd	FRF	244	0	0	0	244	0	0	0	0	0
-Petresd	FR	263	0	0	0	263	0	0	0	0	0
-Petresd	FR	279	0	0	0	279	0	0	0	0	0
-Petresd	FR	306	0	0	0	306	0	0	0	0	0
Poganesd	FRF	307	3	0	0	304	0	0	0	0	3
-Poganesd	FR	297	2	0	0	295	0	0	0	0	2
-Poganesd	FR	283	0	0	0	283	0	0	0	0	0
-Pogányesd	FR	257	0	0	0	257	0	0	0	0	0
Radulesd	FRF	363	4	0	0	359	0	0	0	0	0
-Radulesd	FR	373	0	0	0	354	0	0	0	19	0
-Radulesd	FR	342	0	2	0	340	0	0	0	0	2
-Rádulesd	FR	348	0	2	0	346	0	0	0	0	2
Roskány	FRF	917	17	5	0	892	0	1	0	2	8
-Roskány	FR	829	6	6	0	817	0	0	0	0	3
-Roskány	FR	784	7	9	4	764	0	0	0	0	5
-Roskány	FR	792	3	22	4	732	0	0	29	2	13
Runksor	FRF	292	0	0	0	292	0	0	0	0	0
-Runksor	FR	318	0	0	0	318	0	0	0	0	0
-Runksor	FR	290	0	0	0	290	0	0	0	0	0
-Runksor	FR	304	0	0	0	302	0	0	0	2	0
Szakamás	FRF	526	5	2	0	503	0	0	0	16	5
-Szakamás	FR	449	2	0	0	447	0	0	0	0	7
-Szakamás	FR	440	0	1	0	439	0	0	0	0	1
-Szakamás	FR	445	0	0	0	445	0	0	0	0	2
Szirb	FRF	1003	22	10	0	938	0	1	0	32	5
-Szirb	FR	885	7	7	0	870	0	0	1	0	0
-Szirb	FR	716	5	5	0	704	0	0	0	2	0
-Szirb	FR	658	7	0	0	642	0	0	0	9	7
Sztancsesdohába	FRF	450	1	0	0	443	0	0	0	6	0
-Sztancsesdohába	FR	412	0	0	0	412	0	0	0	0	0
-Sztancsesd-Ohába	FR	367	0	0	0	367	0	0	0	0	0
-Ohába (Sztáncsesd-)	FR	358	0	0	0	358	0	0	0	0	0
Sztregonya	FRF	259	0	0	0	259	0	0	0	0	0
-Sztregonya	FR	234	0	0	0	234	0	0	0	0	0
-Sztregonya	FR	256	0	0	0	256	0	0	0	0	0
-Stregonya	FR	241	0	0	0	241	0	0	0	0	0
Sztrettye	FRF	150	0	2	0	148	0	0	0	0	0
-Sztrettye	FR	149	0	0	0	149	0	0	0	0	0
-Sztrettye	FR	144	0	1	0	143	0	0	0	0	1
-Sztretye	FR	142	0	0	0	142	0	0	0	0	0
Tamasesd	FRF	417	0	0	0	416	0	0	0	1	0
-Tamasesd	FR	443	0	0	0	443	0	0	0	0	0
-Tamasesd	FR	500	1	0	0	499	0	0	0	0	0
-Tamasesd	FR	471	0	0	0	471	0	0	0	0	0

Tataresd	FRF	585	18	1	0	566	0	0	0	0	0
-Tataresd	FR	540	8	3	0	523	0	0	0	6	3
-Tataresd	FR	468	10	1	0	456	0	0	0	1	2
-Tataresd	FR	423	6	1	0	415	0	0	0	1	0
Tirnáva	FRF	529	0	0	0	525	0	0	0	4	0
-Tirnáva	FR	514	0	0	0	513	0	0	0	1	0
-Tirnáva	FR	516	0	0	0	505	0	0	0	11	0
-Tirnava	FR	449	0	0	0	449	0	0	0	0	0
Tirnavicza	FRF	497	0	0	0	492	0	0	0	5	0
-Tirnavicza	FR	537	6	0	0	531	0	0	0	0	0
-Tirnavicza	FR	430	5	0	0	425	0	0	0	0	0
-Tirnavicza	FR	381	1	0	0	374	0	0	0	6	0
Tisza	FRF	954	3	0	0	951	0	0	0	0	2
-Tisza	FR	947	9	0	0	928	0	0	0	10	3
-Tisza	FR	933	5	0	0	928	0	0	0	0	4
-Tisza	FR	850	2	3	0	840	0	0	0	5	4
Tyej	FRF	463	16	3	0	433	0	0	0	11	2
-Tyej	FR	457	0	0	0	457	0	0	0	0	0
-Tyej	FR	393	2	0	0	385	0	0	0	6	0
-Tyej	FR	328	3	5	0	320	0	0	0	0	5
Ullyes	FRF	377	0	0	0	377	0	0	0	0	0
-Ullyes	FR	381	0	0	0	381	0	0	0	0	0
-Ullyes	FR	351	0	1	0	350	0	0	0	0	0
-Ullyes	FR	343	0	0	0	343	0	0	0	0	0
Valealunga	FRF	359	1	1	0	352	0	0	0	5	2
-Válealunga	FR	338	8	0	0	325	0	0	0	5	1
-Válea-Lunga	FR	306	0	0	0	306	0	0	0	0	0
-Vály-Lunga	FR	270	0	0	0	270	0	0	0	0	0
Vika	FRF	266	0	4	0	262	0	0	0	0	4
-Vika	FR	288	0	0	0	288	0	0	0	0	0
-Vika	FR	285	0	0	0	285	0	0	0	0	0
-Vika	FR	300	0	0	0	300	0	0	0	0	0
HUNYAD vármegye	OTE	osz	mag	nem	szl	rom	rut	hor	sze	egy	zsi
Viszka	FRF	1266	18	3	2	1237	0	0	0	6	6
-Viszka	FR	1183	16	0	0	1163	0	0	0	4	7
-Viszka	FR	1107	7	1	0	1087	0	0	0	12	6
-Viszka	FR	980	3	6	0	968	0	0	0	3	9
Vorcza	FRF	643	19	0	0	624	0	0	0	0	3
-Vorcza	FR	638	12	1	0	625	0	0	0	0	1
-Vorcza	FR	604	6	3	0	590	0	0	0	5	4
-Vorcza	FR	558	5	1	0	547	0	0	0	5	2
Zám	FRF	1062	182	32	0	843	0	1	0	4	46
-Zám	FR	1030	127	32	1	866	0	0	1	3	33
-Zám	FR	1069	93	41	0	914	0	0	0	21	39
-Zám	FR	894	62	30	0	798	0	0	1	3	21
Marosillyei járás	108	39987	1817	215	17	37609	1	10	6	312	409
Alsóbarbatyeniszkrony	FRF	1523	416	36	3	901	0	0	1	166	6
-Alsóbarbatyeniszkrony	FR	1070	85	21	2	822	0	7	3	130	9
-Alsó-Barbatyen-Iszkrony	FR	777	26	14	0	705	0	0	0	32	1
-Borbátyen (Alsó-)	FR	738	26	21	0	672	0	0	0	19	1
Banicza	FRF	691	59	8	0	618	3	0	0	3	4
-Banicza	FR	800	83	11	1	689	10	0	0	6	4
-Banicza	FR	505	14	4	1	482	0	1	0	3	0
-Bánicza	FR	447	9	7	2	425	0	0	0	4	5
Felsőbarbatyen	FRF	708	32	7	2	663	0	1	0	3	4
-Felsőbarbatyen	FR	626	2	0	0	609	0	0	0	15	2
-Felső-Barbatyen	FR	613	0	0	0	613	0	0	0	0	0
-Borbátyen (Felső-)	FR	524	1	0	0	522	0	0	0	1	0
Hobiczaurikány	FRF	1446	10	16	0	1391	0	0	0	29	25
-Hobiczaurikány	FR	1306	4	12	0	1290	0	0	0	0	12
-Hobicza-Urikány	FR	1345	10	5	0	1296	0	0	0	34	0
-Hobicza-Urikány	FR	1243	18	9	0	1187	0	0	0	29	0
Kimpulunyág	FRF	562	17	9	0	483	3	0	0	50	4
-Kimpulunyág	FR	540	12	10	1	453	1	0	0	63	4
-Kimpulunyág	FR	435	6	3	0	391	0	0	0	35	0
-Kimpulunyági	FR	434	4	0	11	394	0	0	0	25	4
Krivádia	FRF	306	31	0	0	275	0	0	0	0	0
-Krivádia	FR	283	38	4	0	240	0	0	0	1	0
-Krivádia	FR	265	21	4	0	236	0	1	0	3	7
-Krivádia	FR	263	16	7	0	237	0	0	0	3	0
Livazény	FRF	4158	1051	183	3	2789	1	20	1	110	29
-Livazeny	FR	3387	823	176	20	2216	1	1	1	149	10
-Livazeny	FR	3866	979	341	9	2451	0	0	3	83	9
-Livázeny	FR	2849	503	234	6	2056	0	0	0	50	12
Lupény	FmF	8034	3630	712	68	2145	466	11	11	991	302
-Lupény	Fm	4767	1736	363	23	1161	457	5	2	1020	225
-Lupeny	FR	864	19	44	0	794	0	0	0	7	7
-Lupeny	FR	720	0	0	0	715	0	0	0	5	0
Merisor	FRF	684	72	10	0	571	0	0	0	31	8

-Merisor	FR	693	83	10	1	561	0	2	1	35	4
-Mérisor	FR	648	23	22	16	555	0	0	0	32	5
-Merisor	FR	621	14	9	2	551	0	0	1	44	0
Petrilla	FrF	9271	3261	921	483	4381	33	6	9	177	540
-Petrilla	FR	4497	684	604	85	2911	63	2	0	148	182
-Petrilla	FR	3471	451	290	7	2688	2	0	1	32	26
-Petrilla	FR	3226	276	167	30	2538	29	0	2	184	16
Petrozsény	FMF	12193	7748	831	93	3250	8	11	24	228	818
-Petroseny	FM	7765	4297	989	17	2232	2	7	8	213	449
-Petroseny-Dilsa	Fr	3774	1140	830	8	1559	7	0	7	223	210
-Petrozsény-Dilsa	Fr	2906	617	726	21	1286	0	0	0	256	138
Zsilykorojesd	FMF	2097	1184	139	7	746	0	0	1	20	11
-Zsilykorojesd	FR	513	6	0	0	507	0	0	0	0	6
-Zsily-Korojesd	FR	510	1	6	0	497	0	0	0	6	2
-Zsily (Korojesd-)	FR	497	1	1	0	483	0	0	0	12	0
Zsilymaczesdparoseny	FRF	1158	22	7	3	1110	4	0	1	11	4
-Zsilymaczesdparoseny	FR	1007	41	11	0	945	0	0	0	10	11
-Zsily-Maczesd-Paroseny	FR	902	2	1	1	888	0	0	0	10	0
-Zsily (Macesd-) és Paroseny	FR	933	1	0	0	932	0	0	0	0	1
Zsilyvajdejvulkán	FmF	7184	3461	430	41	3055	0	5	26	166	434
-Zsilyvajdejvulkán	FR	1496	383	182	9	836	14	1	6	65	85
-Zsily-Vajdej-Vulkán	FR	726	70	17	1	633	0	0	0	5	21
-Zsily (Vajdej-) és Vulkán	FR	600	36	10	0	554	0	0	0	0	4
Petrozsényi járás	126	50015	20994	3309	703	22378	518	54	74	1985	2189

Alsószálláspatak	FRF	493	0	0	0	488	0	0	0	5	0
-Alsószálláspatak	FR	464	0	0	0	464	0	0	0	0	0
-Alsó-Szálláspatak	FR	419	0	0	0	419	0	0	0	0	0
-Szálláspataka (Alsó-)	FR	398	0	0	0	398	0	0	0	0	0
Bajesd	FRF	685	51	2	0	627	0	0	0	5	3
-Bajesd	FR	693	37	33	0	606	6	0	0	11	42
-Bajesd	FR	650	25	0	0	602	0	0	0	23	2
-Bajesd	FR	691	17	1	0	636	0	0	0	37	4
HUNYAD vármegye	OTE	osz	mag	nem	szl	rom	rut	hor	sze	egy	zsi

Borbátviz	FRF	388	97	2	0	266	0	0	0	23	1
-Borbátviz	FR	339	83	6	0	236	0	0	0	14	4
-Borbátviz	FR	270	62	0	0	207	0	0	0	1	0
-Borbátviz	FR	278	90	1	0	187	0	0	0	0	0
Farkaspatak	FRF	441	5	0	0	405	0	0	0	31	0
-Farkaspatak	FR	402	0	1	0	370	0	0	0	31	1
-Farkaspatak	FR	354	0	0	0	347	0	0	0	7	1
-Farkaspataka	FR	434	0	0	0	413	0	0	0	21	0
Fégyér	FRF	718	0	0	0	709	0	0	0	9	0
-Fegyer	FR	686	2	0	0	678	0	0	0	6	0
-Fegyer	FR	508	0	0	0	505	0	0	0	3	0
-Fegyér	FR	522	0	0	0	522	0	0	0	0	0
Fehérviz	FRF	414	28	1	0	385	0	0	0	0	4
-Fehérviz	FR	366	10	4	0	352	0	0	0	0	3
-Fehérviz	FR	370	11	4	0	344	0	0	0	11	5
-Fehérviz	FR	340	18	0	0	298	0	0	0	24	10
Felszálláspatak	FRF	1153	56	7	0	1090	0	0	0	0	15
-Felszálláspatak	FR	1143	53	2	0	1088	0	0	0	0	10
-Felső-Szálláspatak	FR	1059	42	11	0	1000	0	0	1	5	11
-Szálláspataka (Felső-)	FR	1099	44	14	0	1037	0	0	0	4	7
Füzesd	FRF	769	4	0	0	761	0	0	0	4	4
-Füzesd	FR	674	0	3	0	670	0	0	0	1	4
-Füzesd	FR	654	5	0	0	649	0	0	0	0	6
-Füzesd	FR	578	2	4	0	570	0	0	0	2	0
Galacz	FRF	676	20	0	0	651	0	0	0	5	9
-Galacz	FR	651	14	7	0	630	0	0	0	0	2
-Galacz	FR	624	10	2	0	606	0	0	0	6	2
-Galacz	FR	669	11	9	0	649	0	0	0	0	5
Hegyaljalivádia	FRF	405	5	1	0	365	0	0	0	34	5
-Hegyaljalivádia	FR	353	0	0	0	349	0	0	0	4	0
-Hegyalja-Livádia	FR	335	0	0	0	332	0	0	0	3	0
-Livádia (Hegyalja-)	FR	343	0	0	0	338	0	0	0	5	0
Hobicza	FRF	252	0	0	0	250	0	0	0	2	0
-Hobicza	FR	285	0	0	0	235	0	0	0	50	0
-Hobicza	FR	304	0	0	0	203	0	0	0	101	0
-Hobicza	FR	182	0	0	0	182	0	0	0	0	0
Kisbár	FRF	367	0	0	0	367	0	0	0	0	0
-Kisbár	FR	375	0	3	0	372	0	0	0	0	0
-Kis-Bár	FR	352	8	3	0	337	0	0	0	4	7
-Baár (Kis-)	FR	324	0	0	0	324	0	0	0	0	0
Korojesd	FRF	411	8	3	0	400	0	0	0	0	11
-Korojesd	FR	460	2	14	0	391	0	0	0	53	4
-Korojesd	FR	381	0	3	0	365	0	0	0	13	3
-Korojesd	FR	337	0	0	0	333	0	0	0	4	0
Kőaljaohába	FRF	373	6	0	0	367	0	0	0	0	0
-Kőaljaohába	FR	372	7	0	0	365	0	0	0	0	0

-Kőalja-Ohába	FR	383	2	1	0	380	0	0	0	0	1
-Kőalja (Ohába-)	FR	411	5	1	0	403	0	0	0	2	0
Maczesd	FRF	279	13	0	0	266	0	0	0	0	2
-Maczesd	FR	281	14	8	4	235	0	0	0	20	8
-Maczesd	FR	256	9	7	0	233	0	0	0	7	6
-Máczesd	FR	327	20	13	0	289	0	0	0	5	15
Malajesd	FRF	266	0	0	0	254	0	0	0	12	0
-Malajesd	FR	270	1	0	0	260	0	0	0	9	0
-Malajesd	FR	257	0	0	0	257	0	0	0	0	0
-Malajesd	FR	249	0	0	0	249	0	0	0	0	0
Mezőlivádia	FRF	859	72	0	0	779	0	0	0	8	13
-Mezőlivádia	FR	736	48	3	0	680	0	0	0	5	7
-Mező-Livádia	FR	700	12	8	0	669	0	0	0	11	0
-Livádia (Mező-)	FR	730	13	1	0	710	0	0	0	6	1
Nagybár	FRF	518	43	14	3	411	0	0	0	47	21
-Nagybár	FR	523	65	17	1	435	1	0	0	4	11
-Nagy-Bár	FR	405	42	13	0	340	0	0	0	10	6
-Baár (Nagy-)	FR	381	7	11	0	329	0	0	0	34	9
Nuksora	FRF	972	3	0	0	960	0	0	0	9	3
-Nuksora	FR	1323	42	52	25	1066	127	0	0	11	63
-Nuksora	FR	1028	8	0	0	1020	0	0	0	0	8
-Nuksóra	FR	1021	2	0	0	1019	0	0	0	0	4
Ohábaponor	FRF	451	1	0	0	449	0	0	0	1	0
-Ohábaponor	FR	465	0	0	0	465	0	0	0	0	0
-Ohába-Ponor	FR	451	0	0	0	447	0	0	0	4	0
-Ponor (Ohába-)	FR	452	0	0	0	435	0	0	0	17	0
Parospestere	FRF	601	2	1	0	588	0	0	0	10	3
-Parospestere	FR	610	1	1	0	608	0	0	0	0	1
-Paros-Pestere	FR	603	1	3	0	595	0	0	0	4	4
-Pestyere (Páros-)	FR	595	0	2	0	593	0	0	0	0	3
Petrosz	FRF	1039	19	0	0	1003	0	0	0	17	0
-Petrosz	FR	1176	20	21	1	1068	2	18	0	46	1
-Petrosz	FR	980	4	28	0	892	0	0	0	56	5
-Petrosz	FR	969	4	9	0	935	0	0	0	21	6
HUNYAD vármegye	OTE	osz	mag	nem	szl	rom	rut	hor	sze	egy	zsi
Ponor	FRF	538	28	2	0	504	0	0	0	4	13
-Ponor	FR	525	35	2	0	488	0	0	0	0	16
-Ponor	FR	521	17	0	0	504	0	0	0	0	6
-Ponor	FR	539	123	0	1	377	0	0	0	38	0
Puj	FRF	1165	379	50	1	676	7	6	1	45	46
-Puj	FR	886	216	38	0	614	0	0	1	17	17
-Puj	FR	748	147	8	0	581	0	1	1	10	11
-Puj	FR	751	144	28	0	543	0	0	0	36	17
Rusor	FRF	503	13	0	0	490	0	0	0	0	5
-Rusor	FR	494	15	1	0	478	0	0	0	0	7
-Rusor	FR	499	7	1	0	491	0	0	0	0	3
-Rusor	FR	517	11	7	0	499	0	0	0	0	6
Serél	FRF	905	3	1	0	862	0	0	0	39	2
-Serél	FR	863	10	5	0	847	0	0	0	1	5
-Serél	FR	870	21	0	0	846	0	0	0	3	0
-Serél	FR	840	16	1	0	800	0	0	0	23	0
Urik	FRF	382	10	0	0	365	0	0	0	7	2
-Urik	FR	405	4	0	0	392	0	0	0	9	2
-Urik	FR	392	2	4	0	344	0	0	0	42	6
-Urik	FR	335	8	2	0	319	0	0	0	6	5
Vajdej	FRF	253	0	0	0	253	0	0	0	0	0
-Vajdej	FR	263	0	0	0	262	0	0	0	1	0
-Vajdej	FR	249	0	0	0	246	0	0	0	3	0
-Vajdéj	FR	256	0	0	0	239	1	0	0	16	7
Puji járás	125	16276	866	84	4	14991	7	6	1	317	162
Alkenyér	FRF	1116	57	3	0	1024	0	0	0	32	29
-Alkenyér	FR	1107	43	13	0	991	0	0	1	59	7
-Alkenyér	FR	1134	32	40	0	1031	0	0	0	31	17
-Alkenyér (Zsibót-)	FR	987	17	6	0	964	0	0	0	0	11
Alsóvárosviz	FRF	512	13	8	0	464	0	0	0	27	3
-Alsóvárosviz	FR	531	13	5	0	473	0	0	0	40	5
-Alsó-Városviz	FR	448	8	6	0	412	0	0	0	22	6
-Városviz (Alsó-)	FR	497	15	10	0	457	0	0	0	15	10
Balomir	FRF	870	30	2	0	824	0	0	0	14	0
-Balomir	FR	858	28	0	0	821	0	0	0	9	4
-Balomir	FR	820	32	1	0	773	0	0	0	14	5
-Balomir	FR	733	11	7	0	714	0	0	0	1	5
Benczencz	FRF	824	22	164	0	633	0	0	2	3	0
-Benczencz	FR	791	40	141	0	609	0	0	0	1	3
-Benczencz	FR	665	59	9	0	591	0	0	0	6	9
-Benczencz	FR	601	58	4	0	533	0	0	0	6	12
Berény	FRF	741	0	0	0	741	0	0	0	0	0
-Berény	FR	676	1	1	0	674	0	0	0	0	3
-Berény	FR	696	4	5	0	671	0	0	0	16	2

-Berény	FR	679	2	10	0	636	0	0	0	31	0
Bucsum	FRF	484	0	0	0	483	0	0	0	1	0
-Bucsum	FR	441	0	0	0	441	0	0	0	0	0
-Bucsum	FR	364	3	1	0	357	0	0	0	3	4
-Bucsum	FR	395	1	1	0	391	0	0	0	2	2
Felkenyér	FRF	2209	15	3	0	2191	0	0	0	0	0
-Felkenyér	FR	2095	13	11	0	2071	0	0	0	0	0
-Felkenyér	FR	1904	31	14	0	1858	0	0	0	1	3
-Kenyér (Fel-)	FR	1787	31	10	0	1716	0	0	0	30	2
Felsővárosviz	FRF	789	0	0	0	789	0	0	0	0	0
-Felsővárosviz	FR	692	0	0	0	692	0	0	0	0	0
-Felső-Városviz	FR	604	0	0	0	604	0	0	0	0	0
-Városviz (Felső-)	FR	599	0	3	0	576	0	0	0	20	4
Gredistye	FRF	160	7	0	0	153	0	0	0	0	0
-Gredistye	FR	169	7	0	1	161	0	0	0	0	0
-Gredistye	FR	196	5	0	0	191	0	0	0	0	0
-Gredistye	FR	266	2	4	0	245	10	0	0	5	0
Grid	FRF	588	0	0	0	588	0	0	0	0	0
-Grid	FR	538	0	0	0	538	0	0	0	0	0
-Grid	FR	523	0	0	0	523	0	0	0	0	0
-Grid	FR	538	1	0	0	534	0	0	0	3	0
Gyalmár	FRF	381	7	3	0	371	0	0	0	0	3
-Gyalmár	FR	326	25	0	0	296	0	0	0	5	2
-Gyalmár	FR	282	16	3	0	263	0	0	0	0	8
-Gyalmár	FR	248	5	3	0	238	0	0	0	2	6
Kasztó	FRF	1019	11	0	0	1005	0	0	0	3	0
-Kasztó	FR	968	10	3	0	954	0	0	0	1	0
-Kasztó	FR	910	1	9	0	899	0	0	0	1	0
-Kasztó	FR	898	1	4	0	893	0	0	0	0	0
Kisdenk	FRF	472	1	0	0	471	0	0	0	0	2
-Kisdenk	FR	464	2	3	0	447	0	0	0	12	4
-Kis-Denk	FR	449	0	3	0	446	0	0	0	0	3
-Denk (Kis-)	FR	490	0	2	0	488	0	0	0	0	3

HUNYAD vármegye	OTE	osz	mag	nem	szl	rom	rut	hor	sze	egy	zsi
Kisoklos	FRF	834	0	0	0	834	0	0	0	0	0
-Kisoklos	FR	897	0	7	0	881	0	0	0	9	0
-Kis-Oklos	FR	855	0	2	0	852	0	0	0	1	2
-Oklos (Kis-)	FR	852	1	2	0	842	0	0	0	7	4
Kosztesd	FRF	770	9	3	0	712	0	0	0	46	2
-Kosztesd	FR	687	12	9	0	666	0	0	0	0	0
-Kosztesd	FR	549	5	0	0	521	0	0	0	23	0
-Kosztesd	FR	505	3	0	0	468	0	0	0	34	0
Kudzsir	FRF	4866	943	253	19	3602	5	1	0	43	6
-Kudzsir	FR	4291	812	242	17	3168	4	0	0	48	9
-Kudzsir	FR	3647	214	321	20	3037	17	0	1	37	16
-Kudsir (Ó-)	FR	2947	116	206	8	2570	10	0	0	37	6
Lozsád	FMF	845	477	1	0	367	0	0	0	0	3
-Lozsád	FM	827	477	0	0	350	0	0	0	0	3
-Lozsád	FM	824	457	2	0	365	0	0	0	0	4
-Lozsád	FM	719	503	5	0	211	0	0	0	0	8
Ludesd	FRF	592	0	5	0	587	0	0	0	0	2
-Ludesd	FR	561	0	3	0	558	0	0	0	0	2
-Ludesd	FR	504	2	4	0	486	0	0	0	12	6
-Ludesd	FR	469	0	0	0	467	0	0	0	2	0
Magura	FRF	322	0	0	0	318	0	0	0	4	0
-Magura	FR	336	0	0	0	336	0	0	0	0	0
-Magura	FR	313	1	3	0	309	0	0	0	0	4
-Magura	FR	339	0	0	0	339	0	0	0	0	0
Magureny	FRF	113	5	0	0	108	0	0	0	0	0
-Magureny	FR	105	0	0	0	105	0	0	0	0	0
-Magureny	FR	116	0	0	0	116	0	0	0	0	0
-Magurény	FR	103	0	0	0	103	0	0	0	0	0
Martinesd	FRF	418	0	0	0	418	0	0	0	0	0
-Martinesd	FR	414	0	0	0	413	0	0	0	1	0
-Martinesd	FR	373	0	0	0	373	0	0	0	0	0
-Martinesd	FR	427	1	0	0	414	0	0	0	12	0
Nagydenk	FRF	843	8	0	0	835	0	0	0	0	3
-Nagydenk	FR	850	6	4	0	840	0	0	0	0	4
-Nagy-Denk	FR	795	2	4	0	789	0	0	0	0	4
-Denk (Nagy-)	FR	855	2	0	0	853	0	0	0	0	3
Ósebeshely	FRF	1244	37	8	0	1197	2	0	0	0	0
-Ósebeshely	FR	1306	68	23	0	1211	0	1	0	3	0
-Ó-Sebeshely	FR	1185	73	18	0	1080	9	0	0	5	0
-Sebeshely (Ó-)	FR	862	5	12	0	811	1	0	0	33	5
Pád	FRF	408	18	0	0	342	0	0	0	48	4
-Pád	FR	367	13	2	0	338	0	0	0	14	4
-Pád	FR	341	2	14	0	325	0	0	0	0	6
-Paád	FR	331	0	4	0	313	0	0	0	14	3

Perkász	FRF	773	10	2	0	760	0	0	0	1	0
-Perkász	FR	708	17	1	0	690	0	0	0	0	0
-Perkász	FR	687	0	3	0	669	0	0	0	15	0
-Perkász	FR	655	0	4	0	637	0	0	0	14	0
Piskincz	FRF	584	0	0	0	584	0	0	0	0	0
-Piskincz	FR	577	1	0	0	576	0	0	0	0	0
-Piskincz	FR	540	2	0	0	538	0	0	0	0	0
-Piskincz	FR	460	1	0	0	459	0	0	0	0	0
Répás	FRF	134	0	0	0	134	0	0	0	0	0
-Répás	FR	128	0	0	0	128	0	0	0	0	0
-Répás	FR	144	0	0	0	144	0	0	0	0	0
-Répás	FR	149	6	0	0	140	0	0	0	3	5
Romosz	FRF	1666	13	238	0	1388	0	0	0	27	0
-Romosz	FR	1641	11	212	0	1417	0	0	0	1	0
-Romosz	FR	1673	9	218	0	1374	0	0	0	72	4
-Romosz	FR	1652	5	187	0	1413	0	0	0	47	3
Romoszhely	FRF	1449	6	0	0	1388	19	5	1	30	2
-Romoszhely	FR	1290	0	0	0	1290	0	0	0	0	0
-Romoszhely	FR	1211	0	0	0	1211	0	0	0	0	0
-Romoszhely	FR	1269	0	4	0	1214	0	0	0	51	1
Szereka	FRF	221	0	0	0	219	0	0	0	2	0
-Szereka	FR	233	0	0	0	233	0	0	0	0	0
-Szereka	FR	239	0	2	0	226	0	0	0	11	0
-Szereka	FR	264	0	4	0	245	0	0	0	15	0
Tamáspatak	FRF	368	0	0	0	368	0	0	0	0	0
-Tamáspatak	FR	368	0	0	0	368	0	0	0	0	0
-Tamáspatak	FR	352	0	0	0	352	0	0	0	0	0
-Tamáspataka	FR	421	5	0	0	416	0	0	0	0	0
Tordos	FRF	641	123	0	1	516	0	0	0	1	0
-Tordos	FR	577	98	1	0	461	0	0	0	17	0
-Tordos	FR	583	125	1	0	440	0	0	0	17	0
-Tordos	FR	597	135	4	0	439	0	0	0	19	0
Tormás	FRF	128	5	0	0	121	0	0	0	2	1
-Tormás	FR	118	0	0	0	118	0	0	0	0	0
-Tormás	FR	93	0	0	0	93	0	0	0	0	0
-Tormás	FR	91	0	0	0	91	0	0	0	0	0
HUNYAD vármegye	OTE	osz	mag	nem	szl	rom	rut	hor	sze	egy	zsi
Vajdej	FRF	1552	0	6	0	1536	0	0	0	10	0
-Vajdej	FR	1437	1	0	0	1436	0	0	0	0	0
-Vájdej	FR	1282	1	3	0	1277	0	0	0	1	0
-Vajdej	FR	1212	6	1	0	1205	0	0	0	0	0
Szászvárosi járás	125	28936	1817	699	20	26071	26	6	3	294	60
Alsónádasd	FRF	654	17	0	0	629	0	0	0	8	1
-Alsónádasd	FR	636	18	1	0	617	0	0	0	0	1
-Alsó-Nádasd	FR	608	14	1	0	593	0	0	0	0	2
-Nádasd (Alsó-)	FR	636	22	0	0	614	0	0	0	0	4
Alsótelek	FRF	823	139	11	0	670	0	2	0	1	6
-Alsótelek	FR	728	115	15	1	585	0	0	0	12	3
-Alsó-Telek	FR	607	46	17	0	532	0	0	0	12	0
-Telek (Alsó-)	FR	569	39	12	0	507	0	0	0	11	3
Aranyos	FRF	144	5	1	0	127	10	0	1	0	0
-Aranyos	FR	128	0	0	0	123	0	0	0	5	0
-Aranyos	FR	138	0	0	0	138	0	0	0	0	0
-Aranyos	FR	148	0	0	0	148	0	0	0	0	0
Álun	FRF	477	2	0	0	475	0	0	0	0	0
-Álun	FR	454	6	1	0	447	0	0	0	0	0
-Álun	FR	443	0	0	0	443	0	0	0	0	0
-Alun	FR	283	1	0	0	282	0	0	0	0	0
Batiz	FRF	640	30	102	0	508	0	0	0	0	3
-Batiz	FR	666	37	105	0	524	0	0	0	0	14
-Batiz	FR	535	6	1	0	525	0	0	0	3	3
-Batiz	FR	550	3	0	0	547	0	0	0	0	0
Bós	FRF	775	6	0	0	769	0	0	0	0	0
-Bós	FR	804	21	1	0	782	0	0	0	0	0
-Bós	FR	741	0	4	0	737	0	0	0	0	0
-Boós	FR	735	16	0	0	719	0	0	0	0	8
Bujtur	FRF	234	25	0	0	209	0	0	0	0	6
-Bujtur	FR	204	1	3	0	200	0	0	0	0	3
-Bujtur	FR	201	1	0	0	200	0	0	0	0	0
-Bujtur	FR	187	3	1	0	183	0	0	0	0	0
Bunyila	FRF	400	15	2	0	383	0	0	0	0	2
-Bunyila	FR	419	8	11	0	400	0	0	0	0	7
-Bunyila	FR	273	0	5	0	268	0	0	0	0	2
-Bunyila	FR	357	0	0	0	357	0	0	0	0	0
Cserbel	FRF	568	17	0	0	551	0	0	0	0	8
-Cserbel	FR	572	5	1	0	566	0	0	0	0	1
-Cserbel	FR	576	7	0	0	569	0	0	0	0	2
-Cserbel	FR	586	2	0	0	573	0	0	0	11	0
Cserisor	FRF	517	0	0	0	517	0	0	0	0	0

-Cserisor	FR	549	6	0	0	543	0	0	0	0	0
-Cserisor	FR	442	0	0	0	442	0	0	0	0	0
-Cserisor	FR	486	0	0	0	486	0	0	0	0	0
Cserna	FRF	169	14	0	0	146	0	0	0	9	0
-Cserna	FR	185	11	3	0	171	0	0	0	0	0
-Cserna	FR	142	16	0	0	122	0	0	0	4	0
-Cserna	FR	117	7	3	0	107	0	0	0	0	6
Csernisoraflorescza	FRF	313	14	1	0	298	0	0	0	0	7
-Csernisoraflorescza	FR	280	0	7	0	273	0	0	0	0	2
-Csernisora	FR	124	0	0	0	119	0	0	0	5	0
-Csernisóra	FR	144	0	0	0	144	0	0	0	0	0
Csolnakos	FRF	388	2	0	0	386	0	0	0	0	0
-Csolnakos	FR	396	0	0	0	396	0	0	0	0	0
-Csolnakos	FR	326	7	0	0	319	0	0	0	0	0
-Csolnakos	FR	328	1	0	0	327	0	0	0	0	0
Doboka	FRF	384	0	5	0	379	0	0	0	0	5
-Doboka	FR	339	4	0	0	335	0	0	0	0	5
-Doboka	FR	359	2	6	0	351	0	0	0	0	8
-Doboka	FR	377	2	4	0	350	0	0	0	21	6
Erdőhát	FRF	487	4	0	0	464	0	0	0	19	3
-Erdőhát	FR	476	0	0	0	476	0	0	0	0	0
-Erdőhát	FR	457	6	0	0	451	0	0	0	0	6
-Erdöhát	FR	453	0	0	0	453	0	0	0	0	0
Erdőhátrunk	FRF	115	0	0	0	115	0	0	0	0	0
-Erdőhátrunk	FR	123	0	7	0	116	0	0	0	0	7
-Erdőhát-Runk	FR	176	17	0	9	150	0	0	0	0	0
-Erdőhát-Runk	FR	116	0	0	0	116	0	0	0	0	0
Felsőnádasd	FRF	747	0	0	0	747	0	0	0	0	0
-Felsőnádasd	FR	743	0	0	0	733	0	0	0	10	0
-Felső-Nádasd	FR	757	0	0	0	754	0	0	0	3	0
-Nádasd (Felső-)	FR	724	0	0	0	724	0	0	0	0	0
Felsőpestes	FRF	277	25	2	0	250	0	0	0	0	0
-Felsőpestes	FR	255	16	5	0	234	0	0	0	0	0
-Felső-Pestes	FR	259	6	17	0	232	0	0	0	4	0
-Pestes (Fel-)	FR	254	21	14	0	219	0	0	0	0	0

HUNYAD vármegye	OTE	osz	mag	nem	szl	rom	rut	hor	sze	egy	zsi
Felsőtelek	FRF	256	3	5	0	248	0	0	0	0	0
-Felsőtelek	FR	245	9	5	0	230	1	0	0	0	0
-Felső-Telek	FR	206	7	2	0	197	0	0	0	0	0
-Telek (Felső-)	FR	165	5	3	0	157	0	0	0	0	0
Feresd	FRF	622	2	0	0	619	0	0	0	1	0
-Feresd	FR	257	2	1	0	254	0	0	0	0	1
-Feresd	FR	252	0	0	0	252	0	0	0	0	0
-Ferezsd	FR	316	0	0	0	311	0	0	0	5	0
Golles	FRF	171	0	0	0	171	0	0	0	0	0
-Golles	FR	168	1	0	0	167	0	0	0	0	0
-Golles	FR	177	0	0	0	177	0	0	0	0	0
-Goles	FR	168	0	0	0	168	0	0	0	0	0
Govasdia	FRF	376	128	12	2	223	0	1	0	10	6
-Govasdia	FR	371	133	13	4	216	0	0	0	5	21
-Govasdia	FR	300	22	21	0	257	0	0	0	0	0
-Govasdia	FR	372	67	74	0	231	0	0	0	0	0
Gyalár	FRF	1900	395	53	9	1407	0	11	6	19	16
-Gyalár	FR	1777	272	91	11	1264	1	40	5	93	19
-Gyalár	FR	1251	58	16	0	1176	0	0	0	1	9
-Gyalár	FR	1076	12	18	0	1046	0	0	0	0	5
Hosdát	FMF	562	386	1	0	112	0	0	0	63	5
-Hosdát	FM	497	375	0	0	122	0	0	0	0	6
-Hosdát	FR	444	165	4	0	275	0	0	0	0	4
-Hosdát	Fr	433	205	8	0	205	0	0	0	15	8
Hosdó	FRF	480	4	0	0	476	0	0	0	0	4
-Hosdó	FR	442	8	0	0	434	0	0	0	0	8
-Hosdó	FR	394	4	0	0	387	0	0	0	3	4
-Hosdó	FR	365	0	3	0	358	0	0	0	4	4
Keresztényalmás	FRF	225	13	0	0	212	0	0	0	0	0
-Keresztényalmás	FR	214	5	0	0	209	0	0	0	0	0
-Keresztény-Almás	FR	202	6	0	0	196	0	0	0	0	0
-Almás (Keresztény-)	FR	222	9	0	0	213	0	0	0	0	0
Királybányatoplicza	FRF	513	88	3	0	415	0	0	0	7	1
-Királybányatoplicza	FR	476	23	10	0	443	0	0	0	0	4
-Királybánya-Toplicza	FR	370	13	55	1	301	0	0	0	0	2
-Királybánya (Toplicza-)	FR	447	27	29	0	390	0	0	0	1	6
Kiskalán	FRF	188	10	2	0	151	0	0	0	25	3
-Kiskalán	FR	188	13	3	0	172	0	0	0	0	3
-Kis-Kalán	FR	161	5	7	0	148	0	0	0	1	0
-Kalán (Kis-)	FR	170	11	2	0	156	0	0	1	0	0
Kőboldogfalva	FRF	527	0	2	0	516	0	0	0	9	2
-Kőboldogfalva	FR	601	13	4	0	584	0	0	0	0	4

-Kő-Bodogfalva	FR	540	10	0	0	530	0	0	0	0	9
-Kő-Boldogfalva	FR	599	12	3	0	584	0	0	0	0	13
Lelesz	FRF	522	0	0	0	522	0	0	0	0	0
-Lelesz	FR	542	0	4	0	538	0	0	0	0	4
-Lelesz	FR	532	8	1	0	523	0	0	0	0	8
-Lelesz	FR	593	2	0	0	591	0	0	0	0	0
Magyarosd	FRF	479	1	0	0	478	0	0	0	0	0
-Magyarosd	FR	475	1	1	0	473	0	0	0	0	0
-Magyarosd	FR	492	0	1	0	491	0	0	0	0	0
-Magyarosd	FR	465	0	3	0	462	0	0	0	0	3
Nagyoklos	FRF	923	0	0	0	923	0	0	0	0	0
-Nagyoklos	FR	857	0	0	0	857	0	0	0	0	0
-Nagy-Oklos	FR	806	0	3	0	803	0	0	0	0	3
-Oklos (Nagy-)	FR	800	0	0	0	795	0	0	0	5	0
Nagyrunk	FRF	480	7	4	0	469	0	0	0	0	5
-Nagyrunk	FR	525	5	3	0	492	0	0	0	25	3
-Nagy-Runk	FR	475	0	5	0	470	0	0	0	0	4
-Nagy-Runk	FR	502	0	0	0	502	0	0	0	0	0
Nándor	FRF	271	5	0	0	266	0	0	0	0	5
-Nándor	FR	277	1	7	0	268	0	0	0	1	7
-Nándor	FR	277	3	0	0	273	0	0	0	1	0
-Nándor	FR	264	2	4	0	257	0	0	0	1	5
Nándorválya	FRF	369	9	0	0	360	0	0	0	0	0
-Nándorválya	FR	322	1	5	0	316	0	0	0	0	6
-Nándor-Vályа	FR	328	0	0	0	328	0	0	0	0	0
-Nándor-Vályа	FR	325	0	0	0	320	0	0	0	5	0
Párosza	FRF	255	0	0	0	255	0	0	0	0	0
-Párosza	FR	237	0	0	0	237	0	0	0	0	0
-Párosza	FR	219	0	0	0	219	0	0	0	0	0
-Parosza	FR	187	0	0	0	187	0	0	0	0	0
Plop	FRF	210	0	0	0	210	0	0	0	0	0
-Plop	FR	181	0	0	0	181	0	0	0	0	0
-Plop	FR	180	0	0	0	180	0	0	0	0	0
-Plop	FR	184	0	0	0	184	0	0	0	0	0
Pojeniczatomi	FRF	185	0	0	0	185	0	0	0	0	0
-Pojeniczatomi	FR	205	0	0	0	205	0	0	0	0	0
-Pojenicza-Tomi	FR	184	0	0	0	184	0	0	0	0	0
-Pojenicza (Tomi-)	FR	218	0	0	0	218	0	0	0	0	0
HUNYAD vármegye	OTE	osz	mag	nem	szl	rom	rut	hor	sze	egy	zsi
Pojeniczavojni	FRF	270	0	0	0	270	0	0	0	0	0
-Pojeniczavojni	FR	254	0	0	0	254	0	0	0	0	0
-Pojenicza-Vojni	FR	167	1	0	0	166	0	0	0	0	1
-Pojenicza (Vojni-)	FR	224	0	0	0	224	0	0	0	0	0
Pusztakalán	FMF	1024	620	159	5	228	0	0	0	12	3
-Pusztakalán	Fm	1244	454	451	16	273	0	0	0	50	7
-Puszta-Kalán	Fm	819	291	258	0	209	0	0	0	61	1
-Kalán (Puszta-)	Fn	736	191	253	24	200	0	0	0	68	8
Rákosd	FMF	972	804	0	2	163	0	0	3	0	0
-Rákosd	FM	940	673	2	0	264	0	0	0	1	0
-Rákosd	FM	795	534	19	0	235	0	1	0	6	0
-Rákosd	FR	702	141	6	0	555	0	0	0	0	4
Ruda	FRF	481	12	1	0	468	0	0	0	0	1
-Ruda	FR	467	4	2	0	461	0	0	0	0	1
-Ruda	FR	434	1	2	0	431	0	0	0	0	0
-Ruda	FR	370	1	0	0	369	0	0	0	0	0
Szentkirály	FRF	641	0	0	0	641	0	0	0	0	0
-Szentkirály	FR	662	7	0	0	649	0	0	0	6	1
-Szent-Király	FR	627	6	0	0	617	0	0	0	4	6
-Szentkirály	FR	650	6	0	0	644	0	0	0	0	0
Szocsed	FRF	213	0	0	0	213	0	0	0	0	0
-Szocsed	FR	265	0	0	0	265	0	0	0	0	0
-Szocsed	FR	245	0	1	0	244	0	0	0	0	1
-Szocset	FR	255	0	0	0	255	0	0	0	0	0
Szohodol	FRF	284	0	0	0	284	0	0	0	0	0
-Szohodol	FR	278	0	0	0	278	0	0	0	0	0
-Szohodol	FR	215	0	3	0	212	0	0	0	0	3
-Szohodol	FR	251	0	0	0	251	0	0	0	0	0
Ulm	FRF	116	0	0	0	116	0	0	0	0	0
-Ulm	FR	130	0	0	0	130	0	0	0	0	0
-Ulm	FR	132	0	0	0	132	0	0	0	0	0
-Ulm	FR	151	0	0	0	151	0	0	0	0	0
Vádudobri	FRF	218	18	2	0	198	0	0	0	0	5
-Vádudobri	FR	255	7	19	1	228	0	0	0	0	8
-Vádu-Dobri	FR	209	3	11	0	195	0	0	0	0	7
-Vádu-Dobri	FR	190	0	0	0	190	0	0	0	0	5
Valár	FRF	109	0	0	0	109	0	0	0	0	0
-Valár	FR	99	0	0	0	99	0	0	0	0	0
-Valár	FR	100	0	1	0	99	0	0	0	0	1
-Valár	FR	99	0	0	0	99	0	0	0	0	0
Zalasd	FRF	803	34	5	2	760	0	0	0	2	0

-Zalasd	FR	642	21	20	1	596	0	1	0	3	0
-Zalasd	FR	591	7	32	0	552	0	0	0	0	3
-Zalasd	FR	536	2	2	0	505	0	0	0	27	0
Zsoszány	FRF	401	2	1	0	398	0	0	0	0	0
-Zsoszány	FR	407	0	0	0	407	0	0	0	0	0
-Zsoszány	FR	414	0	0	0	410	0	0	0	4	0
-Zsoszány	FR	389	1	0	0	388	0	0	0	0	0
Vajdahunyadi járás	125	23158	2856	374	20	19689	10	14	10	185	97
Déva rtv.	FMF	8654	5827	276	21	2417	3	7	21	82	791
-Déva rtv.	FM	7089	4065	436	19	2509	2	1	5	52	592
-Déva r.t.v.	Fm	4657	2187	415	18	1996	0	2	1	38	268
-Déva r.t.v.	Fr	3935	1480	463	23	1842	1	0	5	121	187
Hátszeg rtv.	FrF	3124	1438	136	11	1514	0	2	3	20	369
-Hátszeg rtv.	FR	2367	881	140	0	1337	0	2	1	6	213
-Hátszeg r.t.v.	FR	1852	457	145	4	1197	0	4	1	44	88
-Hátszeg r.t.v.	FR	1808	290	205	1	1265	0	0	6	41	67
Szászváros rtv.	FrF	7672	2145	1294	20	3821	0	3	7	382	273
-Szászváros rtv.	FR	6934	1884	1321	18	3619	0	9	3	80	207
-Szászváros r.t.v.	Fr	5650	1437	1371	29	2570	0	3	2	238	188
-Szászváros r.t.v.	Fr	5451	1261	1467	17	2375	0	0	8	323	163
Vajdahunyad rtv.	FMF	4520	2457	187	45	1789	0	0	1	41	166
-Vajdahunyad rtv.	Fr	4419	1896	365	101	1987	0	2	10	58	149
-Vajda-Hunyad r.t.v.	FR	3037	904	360	14	1610	0	1	0	148	83
-Vajdahunyad r.t.v.	FR	2303	484	217	5	1578	0	0	1	18	79
HUNYAD vármegye	125	340135	52720	8101	1024	271675	606	195	140	5674	5679

KIS-KÜKÜLLŐ vármegye	OTE	osz	mag	nem	szl	rom	rut	hor	sze	egy	zsi
Abosfalva	FMA	460	236	0	0	207	0	0	0	17	3
-Abosfalva	Fr	432	215	2	0	215	0	0	0	0	4
-Abosfalva	Fr	388	166	1	0	188	0	0	0	33	4
-Abosfalva	FR	325	124	4	0	176	0	0	0	21	4
Alsóbajom	FRF	2028	212	317	0	1499	0	0	0	0	37
-Alsóbajom	FR	1937	169	309	0	1384	0	0	0	75	37
-Alsó-Bajom	FR	1730	126	270	1	1239	0	0	0	94	41
-Bajom	FR	1465	50	250	0	1050	0	0	0	115	21
Ádámos	FMA	1893	1319	6	1	532	0	0	0	35	76
-Ádámos	FM	1587	1085	9	0	421	0	0	0	72	53
-Adámos	FM	1470	876	12	0	365	0	0	0	217	52
-Ádámos	FM	1292	744	48	0	335	0	0	0	165	49
Balázstelke	FRF	1800	215	240	0	1177	0	0	0	168	4
-Balázstelke	FR	1661	167	204	0	1290	0	0	0	0	5
-Balázstelke	FR	1490	115	213	0	1095	0	0	0	67	6
-Balázstelke	FR	1358	106	166	0	1004	0	0	0	82	7
Bázna	FNF	1652	33	1060	0	322	0	0	0	237	0
-Felsőbajom	FN	1456	14	927	0	515	0	0	0	0	0
-Felső-Bajom	FN	1435	6	953	0	312	0	0	0	164	0
-Bázna	FN	1387	14	912	0	318	0	0	0	143	6
Bernád	FRA	329	44	1	0	272	0	0	0	12	9
-Bernád	FR	325	29	4	0	283	0	0	0	9	6
-Bernád	FR	369	77	5	0	263	0	0	0	24	9
-Bernád	FR	284	49	13	0	206	0	0	0	16	14
Bonyha	FMA	1318	905	5	0	368	0	0	0	40	52
-Szászbonyha	FM	1215	842	11	0	362	0	0	0	0	37
-Szász-Bonyha	FM	1183	609	3	0	324	0	0	0	247	20
-Bonyha	Fm	1023	456	9	0	330	0	0	0	228	11
Borzás	FRA	706	82	2	0	617	0	0	0	5	5
-Borzás	FR	683	82	0	0	594	0	0	0	7	7
-Borzás	FR	617	49	0	0	530	0	0	0	38	5
-Borzás	FR	597	49	1	0	500	0	0	0	47	9
Csávás	FMA	828	784	10	0	34	0	0	0	0	10
-Szászcsávás	FM	769	691	19	0	59	0	0	0	0	11
-Szász-Csávás	FM	801	637	5	0	55	0	0	0	104	10
-Csávás (Szász-)	FM	765	678	4	0	16	0	0	0	67	4
Csüdőtelke	FRA	635	158	1	1	475	0	0	0	0	11
-Csüdőtelke	FR	550	131	0	0	413	0	0	0	6	7
-Csüdőtelke	FR	523	111	0	0	397	0	0	0	15	7
-Csüdötelke	FR	519	114	0	0	389	0	0	0	16	4

Dányán	FMA	601	374	1	0	213	0	0	0	13	15
-Szászdányán	FM	606	360	16	0	230	0	0	0	0	16
-Szász-Dányán	FM	546	322	0	0	214	0	0	0	10	7
-Dányán (Szász-)	FM	523	296	3	0	197	0	0	0	27	4
Désfalva	FMA	974	526	0	0	240	0	0	0	208	15
-Désfalva	FM	944	556	0	0	231	0	0	0	157	5
-Désfalva	FM	875	504	1	0	203	0	0	0	167	4
-Désfalva	FM	865	484	2	0	217	0	0	0	162	12
Felsőkápolna	FRA	232	23	0	0	189	0	0	0	20	0
-Felsőkápolna	FR	215	22	0	0	186	0	0	0	7	3
-Felső-Kápolna	FR	184	15	0	0	169	0	0	0	0	2
-Kápolna (Felső-)	FR	201	16	6	0	178	0	0	0	1	7
Harangláb	FMA	1003	611	1	0	369	0	0	0	22	3
-Harangláb	FM	1008	621	0	0	355	0	0	0	32	6
-Harangláb	FM	998	620	0	0	353	0	0	0	25	15
-Harangláb	FM	923	552	8	0	349	0	0	0	14	9
Héderfája	FMA	1090	1070	1	0	19	0	0	0	0	14
-Héderfája	FM	964	947	1	0	15	0	0	0	1	10
-Héderfája	FM	975	866	0	0	18	0	0	0	91	19
-Héderfája	FM	778	682	0	0	20	0	0	0	76	21
Küküllődombó	FMA	1001	829	3	2	141	0	0	0	26	15
-Dombó	FM	1003	805	9	0	104	0	0	0	85	12
-Dombó	FM	854	708	0	0	111	0	0	0	35	13
-Dombó	FM	848	693	0	0	112	0	0	0	43	16
Küküllőpócsfalva	FMA	484	249	3	2	218	0	0	0	12	11
-Pocsfalva	FM	399	216	0	0	183	0	0	0	0	11
-Pocsfalva	FM	484	253	7	0	221	0	0	0	3	21
-Pócsfalva	Fr	378	180	12	0	181	0	0	0	5	12
Küküllőszéplak	FMA	932	485	0	0	447	0	0	0	0	48
-Küküllőszéplak	Fr	963	479	2	0	479	0	0	0	3	31
-Küküllő-Széplak	Fr	873	369	3	0	433	0	0	0	68	34
-Széplak	Fr	892	382	20	0	419	0	0	0	71	41
Küküllővár	FRA	1767	604	3	1	1008	0	0	0	151	34
-Küküllővár	FR	1634	481	15	0	1006	0	0	0	132	21
-Küküllővár	FR	1535	531	12	0	875	0	0	0	117	23
-Küküllővár	FR	1290	388	9	0	810	0	0	0	83	42
Leppend	FRA	604	1	7	0	548	0	0	0	48	7
-Leppend	FR	533	7	10	0	516	0	0	0	0	10
-Leppend	FR	544	15	1	0	518	0	0	0	10	5
-Leppend	FR	489	3	1	0	476	0	0	0	9	4
KIS-KÜKÜLLŐ vármegye	OTE	osz	mag	nem	szl	rom	rut	hor	sze	egy	zsi
Magyarkirályfalva	FMA	1321	775	9	0	443	0	0	0	94	9
-Királyfalva	FM	1153	714	0	0	438	0	0	0	1	7
-Királyfalva	FM	1194	816	2	0	373	0	0	0	3	4
-Királyfalva	FM	1053	601	18	0	324	0	0	0	110	17
Magyarsáros	FMA	1306	845	0	0	402	0	0	0	59	10
-Magyarsáros	FM	1317	836	2	0	409	0	0	0	70	10
-Magyar-Sáros	FM	1271	811	1	0	395	0	0	0	64	10
-Sáros (Magyar-)	FM	1276	813	2	0	399	0	0	0	62	12
Mikefalva	FMA	549	452	0	0	89	0	0	0	8	4
-Mikefalva	FM	567	441	1	0	122	0	0	0	3	14
-Mikefalva	FM	520	413	0	0	104	0	0	0	3	9
-Mikefalva	FM	443	342	7	0	90	0	0	0	4	6
Pócstelke	FRF	621	101	95	0	420	0	0	0	5	5
-Pocstelke	FR	599	105	98	0	396	0	0	0	0	4
-Pocstelke	FR	516	94	63	0	359	0	0	0	0	0
-Pócstelke	FR	521	77	79	0	344	0	0	0	21	7
Sövényfalva	FRA	1191	404	1	1	723	0	0	0	62	18
-Sövényfalva	FR	1161	421	1	0	739	0	0	0	0	13
-Sövényfalva	FR	1180	445	3	0	685	0	0	0	47	21
-Sövényfalva	FR	926	283	2	0	586	0	0	0	55	4
Szászbogács	FNA	1151	47	722	0	211	0	0	0	171	1
-Bogács	FN	1054	42	707	0	305	0	0	0	0	0
-Bogács	FN	983	27	682	0	147	0	0	0	127	3
-Bogács	FN	847	3	627	0	161	0	0	0	56	3
Szőkefalva	FMA	952	786	9	4	126	0	0	0	27	14
-Szőkefalva	FM	876	729	2	0	113	0	0	0	32	7
-Szőkefalva	FM	707	549	3	0	100	0	0	0	55	2
-Szőkefalva	FM	688	514	0	0	113	0	0	0	61	7
Vámosgálfalva	FMA	1569	1298	5	1	264	0	0	1	0	24
-Vámosgálfalva	FM	1334	1083	0	0	251	0	0	0	0	13
-Vámos-Gálfalva	FM	1306	1058	1	0	219	0	0	0	28	27
-Gálfalva (Vámos-)	FM	1182	898	3	1	258	0	0	0	22	19
Velcz	FrF	1175	29	470	0	516	0	0	0	160	9
-Völcz	FR	1112	40	421	0	651	0	0	0	0	10
-Velcz	FR	1130	17	473	0	640	0	0	0	0	10
-Völcz	FR	1058	6	439	0	543	0	0	0	70	4
Dicsőszentmártoni járás	111	30172	13497	2972	13	12089	0	0	1	1600	463
Balavásár	FMA	985	929	1	0	55	0	0	0	0	49

-Balavásár	FM	871	760	0	0	111	0	0	0	0	38
-Balavásár	FM	786	664	21	0	90	0	0	0	11	32
-Balavására	FM	738	576	2	0	103	0	0	0	57	32
Bún	FRF	2020	508	2	0	1275	0	0	0	235	15
-Bún	FR	1946	610	2	1	1333	0	0	0	0	9
-Bun	FR	1763	530	24	0	1151	0	0	0	58	20
-Bun (Kis- és Nagy-)	FR	1872	524	37	0	1167	0	0	0	144	46
Czikmántor	FNF	1090	42	780	0	268	0	0	0	0	0
-Czikmántor	FN	983	37	672	0	274	0	0	0	0	1
-Czikmántor	FN	936	68	636	0	231	0	0	0	1	2
-Czikmántor	FN	950	32	655	0	233	0	0	0	30	12
Csatófalva	FRA	922	6	254	0	635	0	0	0	27	0
-Hundorf	FR	829	7	239	0	583	0	0	0	0	0
-Hundorf	FR	797	10	247	0	539	0	0	0	1	0
-Hundorf	FR	750	3	229	0	482	0	0	0	36	0
Darlacz	FRF	1826	94	471	0	1142	0	0	0	119	7
-Darlacz	FR	1702	96	400	0	1206	0	0	0	0	8
-Darlacz	FR	1607	198	432	0	977	0	0	0	0	11
-Darlacz	FR	1473	60	373	0	914	0	0	0	126	8
Domáld	FNA	755	5	625	0	69	0	0	0	56	0
-Domáld	FN	783	7	654	0	122	0	0	0	0	0
-Domáld	FN	686	6	571	0	61	0	0	0	48	0
-Domáld	FN	621	10	514	0	55	0	0	0	42	0
Egrestő	FMA	731	504	0	0	197	0	0	0	30	24
-Egrestő	FM	768	528	0	0	240	0	0	0	0	48
-Egrestő	FM	727	487	10	0	215	0	0	0	15	54
-Egrestö	FM	648	417	39	0	184	0	0	0	8	33
Ernye	FRF	847	78	1	0	723	0	0	0	45	0
-Szászernye	FR	823	93	0	0	730	0	0	0	0	0
-Szász-Ernye	FR	683	69	0	0	598	0	0	0	16	0
-Ernye (Szász-)	FR	648	49	0	0	586	0	0	0	13	0
Fületelke	FNF	582	17	521	0	44	0	0	0	0	0
-Fületelke	FN	543	2	501	0	40	0	0	0	0	0
-Fületelke	FN	578	3	537	0	29	0	0	0	9	0
-Fületelke	FN	513	0	482	0	23	0	0	0	8	0
Gógán	FMA	413	249	9	0	155	0	0	0	0	3
-Gógán	FM	414	225	0	0	189	0	0	0	0	4
-Gogán	FM	373	201	0	0	172	0	0	0	0	0
-Gógán	FM	323	166	2	0	152	0	0	0	3	2

KIS-KÜKÜLLŐ vármegye	OTE	osz	mag	nem	szl	rom	rut	hor	sze	egy	zsi
Gógánváralja	FMA	808	635	9	0	164	0	0	0	0	12
-Gógánváralja	FM	728	573	9	0	146	0	0	0	0	4
-Gogán-Váralja	FM	714	559	0	0	155	0	0	0	0	7
-Várallya (Gogán-)	FM	699	491	14	0	194	0	0	0	0	13
Gyákos	FRF	373	5	40	0	309	0	0	0	19	4
-Gyákos	FR	370	8	32	0	330	0	0	0	0	4
-Gyákos	FR	347	4	42	0	292	0	0	0	9	6
-Gyákos	FR	298	1	26	0	271	0	0	0	0	0
Hétúr	FNF	1209	53	606	0	549	0	0	0	1	0
-Hétúr	FN	1214	55	634	0	524	0	0	0	1	4
-Hétúr	FN	1162	39	582	0	468	0	0	0	73	5
-Hétur	Fn	1067	40	532	0	404	0	0	0	91	0
Jövedics	FNF	672	12	364	0	296	0	0	0	0	0
-Jövedics	FN	543	3	300	0	240	0	0	0	0	0
-Jövedics	FN	591	102	359	0	130	0	0	0	0	0
-Jövedics	FN	572	10	335	0	160	0	0	0	67	6
Kiskend	FMA	402	400	0	0	2	0	0	0	0	5
-Kiskend	FM	394	394	0	0	0	0	0	0	0	12
-Kis-Kend	FM	331	314	1	0	6	0	0	0	10	12
-Kend (Kis-)	FM	347	316	21	0	3	0	0	0	7	21
Kisszentlászló	FNA	721	19	645	0	26	0	0	0	31	0
-Kisszentlászló	FN	702	9	625	0	68	0	0	0	0	4
-Kis-Szent-László	FN	683	10	614	0	23	0	0	0	36	0
-Szent-László (Szász-)	FN	625	8	550	0	40	0	0	0	27	0
Kóród	FRA	377	58	0	0	318	0	1	0	0	2
-Korod	FR	359	42	0	0	317	0	0	0	0	8
-Kóród	FR	356	45	3	0	307	0	0	0	1	14
-Korod	FR	333	19	19	0	295	0	0	0	0	17
Kóródszentmárton	FMA	820	443	5	0	288	0	0	0	84	11
-Korodszentmárton	FM	807	521	4	0	281	0	0	0	1	18
-Kóród-Szent-Márton	FM	731	450	17	0	259	0	0	0	5	57
-Szent-Márton (Korod-)	FM	650	376	19	0	222	0	0	0	33	22
Kund	FNA	564	32	458	0	66	0	0	0	8	0
-Kund	FN	562	46	445	0	71	0	0	0	0	0
-Kund	FN	495	47	406	0	42	0	0	0	0	0
-Kund	FN	481	35	387	0	48	0	0	0	11	0
Küküllőalmás	FRF	833	253	8	0	562	0	0	0	10	9
-Szászkisalmás	FR	781	241	10	0	530	0	0	0	0	9

-Szász-Kis-Almás	FR	729	222	1	0	501	0	0	0	5	6
-Almás (Szász-)	FR	718	178	19	0	476	0	0	0	45	19
Küküllőkőrös	FRF	1103	10	394	0	607	0	0	0	92	13
-Kőrös	FR	1102	7	400	0	695	0	0	0	0	4
-Kőrös	FR	1085	45	419	0	619	0	0	0	2	0
-Körös	FR	991	5	334	0	625	0	0	0	27	3
Küküllőmagyarós	FNF	577	8	492	0	43	0	0	0	34	0
-Szászmagyarós	FN	522	3	456	0	63	0	0	0	0	0
-Szász-Magyarós	FN	525	4	464	0	56	0	0	0	1	0
-Magyaros	FN	529	3	482	0	18	0	0	0	26	0
Küküllősárd	FRA	574	238	0	0	305	0	0	0	31	4
-Sárd	FR	531	202	9	0	320	0	0	0	0	9
-Sárd	FR	536	212	8	0	316	0	0	0	0	4
-Sárd	FR	497	131	13	0	285	0	0	0	68	13
Küküllősolymos	FRA	714	26	0	0	674	0	0	0	14	13
-Oláhsolymos	FR	668	14	19	0	635	0	0	0	0	15
-Oláh-Solymos	FR	636	17	25	0	592	0	0	0	2	30
-Solymos (Oláh-)	FR	595	2	5	0	585	0	0	0	3	4
Nagykend	FMA	802	802	0	0	0	0	0	0	0	19
-Nagykend	FM	732	730	0	0	2	0	0	0	0	6
-Nagy-Kend	FM	694	667	9	0	15	0	0	0	3	8
-Kend (Nagy-)	FM	596	579	0	0	17	0	0	0	0	5
Oláhszentlászló	FRA	786	35	1	0	705	0	0	0	45	7
-Oláhszentlászló	FR	765	16	8	0	740	0	0	0	1	5
-Oláh-Szent-László	FR	733	11	1	0	696	0	0	0	25	4
-Szent-László (Oláh-)	FR	632	7	9	0	600	0	0	0	16	7
Oláhzsákod	FRF	414	15	0	0	368	0	0	0	31	4
-Oláhzsákod	FR	373	17	0	0	356	0	0	0	0	7
-Oláh-Zsákod	FR	356	31	0	0	325	0	0	0	0	6
-Zsákod (Oláh-)	FR	312	7	0	0	287	0	0	0	18	0
Pipe	FMA	336	333	0	0	2	0	0	0	1	1
-Pipe	FM	383	366	5	0	12	0	0	0	0	5
-Pipe	FM	365	358	1	0	1	0	0	0	5	1
-Pipe	FM	356	349	2	0	0	0	0	0	5	2
Somogyom	FRF	1002	321	60	0	621	0	0	0	0	3
-Somogyom	FR	816	230	71	0	515	0	0	0	0	3
-Somogyom	FR	743	185	79	0	471	0	0	0	8	6
-Somogyom	FR	767	174	87	0	460	0	0	0	46	5
Szásznádas	FNF	1519	147	908	0	366	0	0	0	98	14
-Szásznádas	FN	1514	178	887	0	449	0	0	0	0	12
-Szász-Nádos	FN	1198	223	734	0	241	0	0	0	0	11
-Nádas (Szász-)	FN	1246	128	776	0	272	0	0	0	70	2
KIS-KÜKÜLLŐ vármegye	OTE	osz	mag	nem	szl	rom	rut	hor	sze	egy	zsi
Szászörményes	FNA	816	19	675	0	99	0	0	0	23	0
-Szászörményes	FN	809	29	718	0	62	0	0	0	0	0
-Szász-Örményes	FN	759	29	638	0	62	0	0	0	30	7
-Örményes (Szász-)	FN	786	16	677	0	70	0	0	0	23	0
Szászszentiván	FNA	807	12	458	0	337	0	0	0	0	0
-Szászszentiván	FN	696	23	412	0	260	0	0	0	1	4
-Szász-Szent-Iván	FN	622	11	412	0	176	0	0	0	23	0
-Szent-Iván (Szász-)	FN	590	26	377	0	128	0	0	0	59	0
Szászszőlős	FNA	719	9	666	0	44	0	0	0	0	0
-Kisszőllős	FN	669	12	612	0	45	0	0	0	0	0
-Kis-Szőllős	FN	618	7	585	0	26	0	0	0	0	0
-Szőllős (Kis-)	FN	601	4	557	0	40	0	0	0	0	0
Szénaverős	FNF	1315	14	1165	0	65	0	0	0	71	0
-Szénaverős	FN	1221	21	1092	0	108	0	0	0	0	4
-Szénaverős	FN	1195	11	1086	0	98	0	0	0	0	0
-Szénaverős	FN	1206	13	1092	0	42	0	0	0	59	0
Vámosudvarhely	FRA	618	146	5	0	412	0	0	0	55	5
-Vámosudvarhely	FR	641	170	0	0	471	0	0	0	0	15
-Vámos-Udvarhely	FR	554	142	2	0	392	0	0	0	18	14
-Udvarhely (Vámos-)	FR	482	66	12	0	395	0	0	0	9	17
Zágor	FNA	1383	14	1093	0	170	0	0	0	106	0
-Zágor	FN	1373	20	1103	0	250	0	0	0	0	0
-Zágor	FN	1296	24	1049	0	124	0	0	0	99	0
-Zágor	FN	1231	8	1039	0	102	0	0	0	82	0
Erzsébetvárosi járás	112	30435	6491	10716	0	11961	0	1	0	1266	224
Alsókápolna	FRA	779	46	0	0	716	0	0	0	17	0
-Alsókápolna	FR	657	21	0	0	622	0	0	0	14	0
-Alsó-Kápolna	FR	699	23	0	0	659	0	0	0	17	4
-Kápolna (Alsó-)	FR	623	26	4	0	588	0	0	0	5	10
Betlenszentmiklós	FMA	1522	985	0	0	443	0	0	0	94	26
-Betlenszentmiklós	FM	1400	927	6	0	467	0	0	0	0	21
-Bethlen-Szent-Miklós	FM	1205	762	20	0	331	0	0	0	92	50
-Szent-Mikllós (Bethlen-)	FM	1193	707	38	0	305	0	0	0	143	41
Boldogfalva	FMA	419	213	0	0	200	0	0	0	6	6
-Boldogfalva	FR	378	183	0	0	195	0	0	0	0	3
-Boldogfalva	FR	354	158	0	0	189	0	0	0	7	5

-Boldogfalva	FR	302	138	0	0	164	0	0	0	0	0
Bolkács	FNF	1500	40	1078	0	240	0	0	0	142	0
-Bolkács	FN	1499	49	1056	0	392	0	0	0	2	5
-Bolkács	FN	1414	41	1019	0	219	0	0	0	135	0
-Bolkács	FN	1153	24	840	0	158	0	0	0	131	0
Felsőkarácsonfalva	FRF	635	0	0	0	623	0	0	0	12	0
-Oláhkarácsonfalva	FR	576	0	0	0	576	0	0	0	0	5
-Oláh-Karácsonfalva	FR	597	12	0	0	573	0	0	0	12	6
-Karácsonyfalva (Oláh-)	FR	564	4	2	0	544	0	0	0	14	2
Felsőtatárlaka	FRF	1169	50	247	0	797	0	0	0	75	14
-Tatárlaka	FR	1096	55	212	0	782	0	13	0	34	16
-Tatárlaka	FR	956	10	171	0	699	0	0	0	76	9
-Tatárlaka	FR	818	10	142	0	650	0	0	0	16	4
Hosszúaszó	FnF	1638	394	646	1	593	0	0	0	4	56
-Hosszúaszó	Fn	1421	374	579	1	462	0	0	0	5	112
-Hosszúaszó	Fn	1377	364	560	0	452	0	0	0	1	86
-Aszú (Hosszú-)	Fn	1066	188	524	0	318	0	0	1	35	70
Hosszúpatak	FRF	883	4	1	0	878	0	0	0	0	0
-Hosszúpatak	FR	868	0	0	0	854	0	0	0	14	0
-Hosszúpatak	FR	868	0	0	0	842	0	0	0	26	0
-Hosszúpatak	FR	807	0	10	0	774	0	0	0	23	11
Keszlér	FRF	940	0	7	0	912	0	0	0	21	7
-Keszlér	FR	970	2	5	0	963	0	0	0	0	5
-Keszler	FR	969	4	8	0	951	0	0	0	6	7
-Keszlér	FR	925	5	4	0	909	0	0	0	7	4
Kisekemező	FNF	499	0	357	0	142	0	0	0	0	0
-Kisekemező	FN	500	0	355	0	139	0	0	0	6	0
-Kis-Ekemező	FN	466	0	330	0	124	0	0	0	12	0
-Ekemező (Kis-)	FN	422	2	299	0	118	0	0	0	3	0
Kisgalgócz	FRF	509	4	7	0	498	0	0	0	0	0
-Glogovécz	FR	465	6	0	0	459	0	0	0	0	0
-Glogovécz	FR	373	11	0	0	362	0	0	0	0	0
-Glogovácz	FR	400	0	0	0	400	0	0	0	0	0
Kistövis	FRF	400	0	0	0	400	0	0	0	0	0
-Szpin	FR	377	0	0	0	377	0	0	0	0	0
-Szpin	FR	360	0	0	0	360	0	0	0	0	0
-Spin	FR	313	6	0	0	305	0	0	0	2	0
Küküllőfajsz	FRF	875	4	0	0	871	0	0	0	0	1
-Fajsz	FR	794	7	0	0	787	0	0	0	0	7
-Fajsz	FR	810	0	0	0	807	0	0	0	3	4
-Faisz	FR	762	1	4	0	753	0	0	0	4	4

KIS-KÜKÜLLŐ vármegye	OTE	osz	mag	nem	szl	rom	rut	hor	sze	egy	zsi
Küküllőiklód	FRF	538	1	0	0	504	0	0	0	33	0
-Kisiklód	FR	517	1	0	0	516	0	0	0	0	0
-Kis-Iklód	FR	499	0	0	0	473	0	0	0	26	0
-Iklod (Kis-)	FR	444	0	0	0	431	0	0	0	13	0
Küküllőlonka	FRF	540	13	0	0	527	0	0	0	0	7
-Lunka	FR	521	7	4	0	510	0	0	0	0	4
-Lunka	FR	490	1	0	0	489	0	0	0	0	4
-Lunka	FR	488	1	7	0	473	0	0	0	7	7
Lodormány	FRF	625	1	3	0	575	0	0	0	46	4
-Lodormán	FR	584	8	0	0	576	0	0	0	0	8
-Lodormán	FR	502	0	0	0	498	0	0	0	4	7
-Lodormán	FR	500	0	5	0	490	0	0	0	5	5
Magyarbénye	FRF	1349	188	0	0	1157	0	0	0	4	6
-Magyarbénye	FR	1344	263	6	0	1075	0	0	0	0	39
-Magyar-Bénye	FR	1347	251	12	0	1078	0	0	0	6	42
-Bénye (Magyar-)	FR	1161	173	30	0	958	0	0	0	0	12
Magyarpéterfalva	FMF	560	497	0	0	29	0	0	0	34	0
-Magyarpéterfalva	FM	540	444	2	0	94	0	0	0	0	0
-Magyar-Péterfalva	FM	464	433	1	0	30	0	0	0	0	5
-Péterfalva	FM	425	390	0	0	30	0	0	0	5	0
Mikeszásza	FRF	1553	252	24	4	1273	0	0	0	0	32
-Mikeszásza	FR	1572	269	4	0	1299	0	0	0	0	26
-Mikeszásza	FR	1484	291	6	0	1187	0	0	0	0	25
-Mikeszásza	FR	1407	250	58	0	1084	0	0	0	15	45
Nagyekemező	FNF	1620	17	1071	0	262	0	0	0	270	0
-Nagyekemező	FN	1437	20	949	0	232	0	0	0	236	0
-Nagy-Ekemező	FN	1341	17	886	0	180	0	0	0	258	0
-Ekemező (Nagy-)	FN	1265	13	859	0	155	0	0	0	238	0
Oláhbükkös	FRF	506	0	0	0	500	0	0	0	6	0
-Oláhbükkös	FR	525	1	0	0	515	0	0	0	9	0
-Oláh-Bükkös	FR	499	0	2	0	497	0	0	0	0	2
-Bükkös (Oláh-)	FR	405	0	0	0	405	0	0	0	0	0
Pánád	FRF	976	28	24	0	924	0	0	0	0	25
-Pánád	FR	909	60	0	0	849	0	0	0	0	29
-Pánád	FR	913	70	2	0	841	0	0	0	0	11
-Pánád	FR	831	52	0	0	753	0	0	0	26	15

Szancsal	FRF	1782	69	0	0	1673	0	0	0	40	33
-Szancsal	FR	1710	109	0	0	1535	0	0	0	66	49
-Szancsal	FR	1733	77	8	0	1551	0	0	0	97	33
-Szancsal	FR	1623	54	29	0	1455	0	0	0	85	41
Szásznagyvesszős	FrA	1094	127	355	0	399	0	0	0	213	6
-Szászvesszős	Fr	1127	137	354	0	448	0	0	0	188	9
-Szász-Vesszős	Fr	1003	136	314	0	382	0	0	0	171	2
-Vesszős (Szász-)	Fr	1003	132	302	0	398	0	0	0	171	0
Szászvölgy	FRF	358	1	4	0	353	0	0	0	0	5
-Szászvölgy	FR	353	0	0	0	353	0	0	0	0	7
-Szászvölgy	FR	325	0	0	0	325	0	0	0	0	5
-Völgy (Szász-)	FR	255	0	0	0	251	0	0	0	4	0
Szépmező	FNF	1430	21	1074	0	335	0	0	0	0	0
-Szépmező	FN	1427	48	1110	0	269	0	0	0	0	0
-Szépmező	FN	1103	13	851	0	141	0	0	0	98	0
-Szépmezö	FN	951	1	730	0	136	0	0	0	84	0
Zsidve	FNF	1349	56	1005	0	161	0	0	0	127	2
-Zsidve	FN	1362	64	1044	0	254	0	0	0	0	0
-Zsidve	FN	1308	37	1017	0	135	0	0	0	119	10
-Zsidve	FN	1194	10	954	0	147	0	0	0	83	7
Hosszúaszói járás	111	26048	3011	5903	5	15985	0	0	0	1144	230

Bábahalma	FRA	1316	28	0	0	1288	0	0	0	0	9
-Bábahalma	FR	1261	64	0	0	1189	0	0	0	8	10
-Bábahalma	FR	1177	25	0	0	1130	0	0	0	22	9
-Bábahalma	FR	1164	7	0	0	1121	0	0	0	36	10
Bord	FRA	635	11	2	0	622	0	0	0	0	12
-Bord	FR	589	11	3	0	575	0	0	0	0	8
-Bord	FR	563	10	0	0	552	0	0	0	1	7
-Bord	FR	580	0	9	0	556	0	0	0	15	9
Búzásbesenyő	FMA	1107	758	5	1	282	0	0	0	61	17
-Búzásbesenyő	FM	1050	705	2	0	295	0	0	0	48	24
-Buzás-Besenyő	FM	1042	711	1	0	270	0	0	0	60	11
-Besenyő (Buzás-)	FM	1017	646	3	1	302	0	0	0	65	20
Erdőalja	FRA	550	25	1	2	498	0	0	1	23	6
-Erdőalja	FR	564	6	14	0	544	0	0	0	0	14
-Erdőalja	FR	500	9	0	0	486	0	0	0	5	10
-Erdőalja	FR	402	0	4	0	395	0	0	0	3	3
Gyulas	FRA	555	70	1	0	464	1	0	0	19	21
-Gyulas	FR	534	59	1	0	474	0	0	0	0	24
-Gyulas	FR	493	67	1	0	412	0	0	0	13	24
-Gyulás	FR	403	31	8	0	356	0	0	0	8	9

KIS-KÜKÜLLŐ vármegye	OTE	osz	mag	nem	szl	rom	rut	hor	sze	egy	zsi
Kerelő	FRA	628	35	2	0	552	0	0	0	39	5
-Kerelő	FR	593	37	0	0	533	0	0	0	23	8
-Kerelő	FR	487	28	1	0	450	0	0	0	8	2
-Kerellö	FR	464	24	0	0	426	0	0	0	14	12
Kerelőszentpál	FMA	944	491	1	0	208	0	0	0	244	5
-Kerelőszentpál	FM	984	562	5	0	185	0	0	0	232	10
-Kerelő-Szent-Pál	Fm	861	411	1	0	193	0	0	0	256	8
-Szent-Pál (Kerellő-)	Fm	812	315	15	0	219	0	0	0	263	6
Kincses	FRA	613	14	1	0	585	0	0	0	13	7
-Kincses	FR	531	15	3	0	513	0	0	0	0	8
-Kincses	FR	525	19	0	0	496	0	0	0	10	10
-Kincses	FR	481	6	0	0	475	0	0	0	0	0
Kiscserged	FRA	458	0	8	0	437	0	0	0	13	8
-Kiscserged	FR	532	2	6	0	523	0	0	0	1	6
-Kis-Cserged	FR	463	3	0	0	454	0	0	0	6	3
-Cserged (Kis-)	FR	371	0	1	0	370	0	0	0	0	1
Kisteremi	FMA	173	163	0	0	10	0	0	0	0	0
-Kisteremi	FM	167	167	0	0	0	0	0	0	0	0
-Kis-Teremi	Fr	220	54	0	0	97	0	56	0	13	4
-Teremi (Kis-)	FR	118	31	0	0	87	0	0	0	0	0
Laczkod	FRA	691	28	0	0	620	0	0	0	43	18
-Laczkod	FR	750	1	18	0	720	0	0	0	11	18
-Laczkód	FR	741	23	0	0	672	0	0	0	46	18
-Laczkod	FR	644	1	15	0	596	0	0	0	32	16
Maroscsapó	FrA	906	419	1	0	424	0	0	0	62	3
-Csapó	FR	863	403	0	0	460	0	0	0	0	10
-Csapó	Fr	895	407	0	0	435	0	0	0	53	18
-Csapó	FR	804	324	18	0	419	0	0	0	43	18
Marosdég	FRA	996	15	7	0	937	0	0	0	37	8
-Dég	FR	1052	15	12	0	1025	0	0	0	0	19
-Dég	FR	1027	21	0	0	966	0	0	0	40	19
-Dég	FR	836	2	0	0	811	0	0	0	23	2
Marosugra	FMA	1298	945	0	0	353	0	0	0	0	21
-Marosugra	FM	1203	850	0	0	353	0	0	0	0	17
-Maros-Ugra	FM	1144	685	1	0	346	0	0	0	112	11

-Ugra	FM	759	475	4	0	227	0	0	0	53	3
Nagycserged	FRA	851	78	21	0	723	0	0	0	29	21
-Nagycserged	FR	864	93	22	0	701	0	0	0	48	22
-Nagy-Cserged	FR	840	61	1	0	728	0	0	0	50	12
-Cserged (Nagy-)	FR	826	35	10	0	745	0	0	0	36	11
Nagyteremi	FRA	1291	478	0	0	807	0	0	0	6	12
-Nagyteremi	FR	1225	464	1	0	760	0	0	0	0	19
-Nagy-Teremi	FR	1094	388	1	0	691	0	0	0	14	19
-Teremi (Nagy-)	FR	1070	338	10	0	704	0	0	0	18	8
Oláhkocsárd	FRA	1054	56	3	0	976	0	0	0	19	14
-Oláhkocsárd	FR	1101	84	0	0	1017	0	0	0	0	20
-Oláh-Kocsárd	FR	1024	85	0	0	933	0	0	0	6	14
-Kocsárd (Oláh-)	FR	948	41	1	0	902	0	0	0	4	10
Oláhsályi	FRA	749	67	0	0	664	0	0	0	18	23
-Oláhsályi	FR	622	66	0	0	556	0	0	0	0	24
-Oláh-Sályi	FR	567	26	0	0	541	0	0	0	0	22
-Sályi (Oláh-)	FR	539	23	17	0	484	0	0	0	15	17
Radnót	FMA	2109	1498	8	0	595	0	0	0	8	40
-Radnót	FM	2012	1380	8	0	621	1	0	0	2	20
-Radnót	FM	1662	1014	8	0	460	0	0	0	180	7
-Radnót	FM	1227	686	5	0	372	0	0	0	164	7
Somostelke	FRA	630	61	0	0	526	0	0	0	43	0
-Somostelke	FR	643	65	1	0	536	0	0	0	41	0
-Somostelke	FR	639	100	1	0	489	0	0	0	49	8
-Somostelke	FR	567	63	4	0	463	0	0	0	37	3
Szélkút	FRA	1096	18	0	0	1039	0	0	0	39	4
-Szélkút	FR	1026	25	0	0	998	0	0	0	3	11
-Szélkút	FR	1049	69	0	0	951	0	0	0	29	5
-Szélkút	FR	919	31	1	0	869	0	0	0	18	5
Teremiújfalu	FMA	767	754	0	0	13	0	0	0	0	6
-Teremiújfalu	FM	657	654	0	0	3	0	0	0	0	4
-Teremi-Ujfalu	FM	670	537	0	0	47	0	0	0	86	5
-Ujfalu (Teremi-)	FM	644	445	7	0	57	0	0	0	135	7
Vajdakuta	FRA	501	10	0	0	486	0	0	0	5	9
-Vajdakuta	FR	491	6	0	0	485	0	0	0	0	8
-Vajdakuta	FR	445	10	0	0	427	0	0	0	8	10
-Vajdakuta	FR	397	4	7	0	386	0	0	0	0	11
Vidrátszeg	FRA	693	58	6	0	544	0	0	0	85	6
-Vidrátszeg	FR	697	94	8	0	532	0	0	0	63	15
-Vidrátszeg	FR	571	80	1	0	435	0	0	0	55	5
-Vidrátszeg	FR	525	52	4	0	433	0	0	0	36	5
Radnóti járás	111	20611	6080	67	3	13653	1	0	1	806	275

KIS-KÜKÜLLŐ vármegye	OTE	osz	mag	nem	szl	rom	rut	hor	sze	egy	zsi
DicSőszentmárton rtv.	FMA	4417	3210	118	7	957	0	3	0	122	404
-DicSőszentmárton	FM	3360	2520	83	4	730	0	0	1	22	211
-DicSő-Szent-Márton	FM	2421	1542	75	1	581	0	0	0	222	118
-Szent-Márton (Dicső-)	FM	1958	1225	30	0	528	0	0	0	175	91
Erzsébetváros rtv.	FMA	4408	2613	496	3	940	0	0	0	356	170
-Erzsébetváros rtv.	FM	3903	2463	330	10	765	0	0	3	332	116
-Erzsébetváros r.t.v.	Fm	2795	1346	245	0	595	0	0	0	609	22
-Erzsébetváros r.t.v.	Fm	2500	1047	195	9	526	0	0	0	723	19
KIS-KÜKÜLLŐ vármegye	111	116091	34902	20272	31	55585	1	4	2	5294	1766

KOLOZS vármegye	OTE	osz	mag	nem	szl	rom	rut	hor	sze	egy	zsi
Alsófüld	FRF	501	19	0	0	482	0	0	0	0	4
-Alsófüld	FR	467	0	10	0	457	0	0	0	0	10
-Alsó-Füld	FR	477	31	0	1	445	0	0	0	0	13
-Füld (Alsó-)	FR	461	27	0	0	429	0	0	0	5	14
Bánffyhunyad	FMA	5194	4699	28	8	451	0	0	0	8	1073
-Bánffyhunyad	FM	4482	4105	42	10	316	0	0	0	9	745
-Bánffy-Hunyad	FM	3666	3177	59	3	255	1	0	0	171	365
-Bánffy-Hunyad	FM	3152	2841	65	3	174	0	0	1	68	243
Bedecs	FRF	1116	3	4	0	1097	0	0	0	12	7
-Bedecs	FR	996	0	5	0	972	0	0	0	19	5
-Bedecs	FR	948	0	13	0	928	0	0	0	7	13
-Bedecs	FR	802	6	0	0	796	0	0	0	0	6
Bocs	FRF	800	4	0	0	796	0	0	0	0	4
-Bocs	FR	790	7	0	0	783	0	0	0	0	7
-Bocs	FR	926	5	0	0	921	0	0	0	0	5
-Bócs	FR	721	6	0	0	715	0	0	0	0	6
Börvény	FRF	734	5	0	0	608	0	0	0	121	5
-Jegeristye	FR	496	8	0	0	488	0	0	0	0	6
-Jegeristye	FR	455	2	0	0	443	0	0	0	10	1
-Jegeristye	FR	326	6	0	0	320	0	0	0	0	0
Csucsa	FRF	2001	437	12	2	1543	0	1	0	6	183
-Csucsa	FR	1500	330	4	0	1162	0	0	0	4	109
-Csucsa	FR	1605	360	6	0	1161	0	0	0	78	113
-Csucsa	FR	1330	286	17	2	1003	0	0	2	20	130
Deréte	FRF	602	0	4	0	598	0	0	0	0	5
-Deritte	FR	555	7	0	0	548	0	0	0	0	3
-Deritte	FR	472	6	0	0	466	0	0	0	0	4
-Derite	FR	445	12	0	0	433	0	0	0	0	2
Erdőfalva	FRF	311	0	4	0	307	0	0	0	0	5
-Erdőfalva	FR	318	6	0	0	312	0	0	0	0	6
-Erdőfalva	FR	311	5	0	0	306	0	0	0	0	5
-Erdöfalva	FR	293	0	0	0	293	0	0	0	0	4
Farnas	FRA	452	190	0	0	258	0	0	0	4	7

-Farnas	FR	419	195	0	0	224	0	0	0	0	8
-Farnas	FR	371	178	0	0	190	0	0	0	3	11
-Farnas	FM	319	186	0	0	133	0	0	0	0	9
Felsőfüld	FRF	734	1	0	0	733	0	0	0	0	3
-Felsőfüld	FR	721	6	0	0	712	0	1	0	2	9
-Felső-Füld	FR	666	9	0	0	642	0	0	0	15	7
-Füld (Felső-)	FR	635	0	0	0	627	0	0	0	8	7
Felsőgyerőmonostor	FRF	1343	0	0	0	1343	0	0	0	0	0
-Oláhgyerőmonostor	FR	1174	12	0	0	1162	0	0	0	0	7
-Oláh-Gyerő-Monostor	FR	1064	11	0	0	1053	0	0	0	0	10
-Gyerő-Monostor (Oláh-)	FR	915	3	1	0	907	0	0	0	4	7
Havasrekettye	FRF	1743	50	5	0	1687	0	0	0	1	39
-Retyiczel	FR	1509	19	0	0	1490	0	0	0	0	11
-Retyiszel	FR	1029	0	7	0	1022	0	0	0	0	7
-Retyiczel	FR	698	5	3	0	690	0	0	0	0	8
Havasrogoz	FRF	1229	0	0	0	1229	0	0	0	0	0
-Rogozsel	FR	1079	7	0	0	1072	0	0	0	0	7
-Rogozsel	FR	993	0	3	0	990	0	0	0	0	3
-Rogosel	FR	804	0	0	0	804	0	0	0	0	0
Hodosfalva	FRF	852	19	14	0	819	0	0	0	0	17
-Hodosfalva	FR	801	27	0	0	774	0	0	0	0	17
-Hodosfalva	FR	740	22	1	0	693	0	0	0	24	12
-Hódosfalva	FR	621	9	0	0	596	0	0	0	16	6
Incsel	FRF	523	65	13	2	443	0	0	0	0	29
-Incsel	FR	439	35	2	5	392	0	0	0	5	9
-Incsel	FR	403	20	0	0	383	0	0	0	0	6
-Incsel	FR	356	29	2	0	325	0	0	0	0	8
Jákótelke	FMA	239	211	0	0	28	0	0	0	0	0
-Jákótelke	FM	196	157	0	0	39	0	0	0	0	0
-Jákótelke	FM	204	164	0	0	40	0	0	0	0	3
-Jákótelke	FM	215	174	0	0	41	0	0	0	0	0
Jósikafalva	FRF	1739	282	38	1	1391	1	7	0	19	80
<Magyarvalkó része volt.	FR	0	0	0	0	0	0	0	0	0	0
-Gyurkucza	FR	931	11	1	0	919	0	0	0	0	11
-Gyurkucza	FR	775	17	0	2	748	0	0	0	8	14
Kalotabikal	FRF	633	0	0	0	633	0	0	0	0	0
-Oláhbikal	FR	529	0	0	0	529	0	0	0	0	0
-Oláh-Bikal	FR	509	0	0	0	509	0	0	0	0	0
-Bikal (Oláh-)	FR	476	0	0	0	476	0	0	0	0	0
Kalotabökény	FRF	543	8	0	0	535	0	0	0	0	5
-Bökény	FR	525	4	0	0	521	0	0	0	0	4
-Bökény	FR	631	10	1	0	620	0	0	0	0	15
-Bökény	FR	499	9	0	0	490	0	0	0	0	10
Kalotadámos	FMA	404	338	0	0	66	0	0	0	0	5
-Damos	FM	377	278	0	0	99	0	0	0	0	8
-Damos	FM	364	266	1	0	97	0	0	0	0	7
-Damos	FM	331	218	0	0	108	0	0	0	5	3
KOLOZS vármegye	OTE	osz	mag	nem	szl	rom	rut	hor	sze	egy	zsi
Kalotanádas	FRA	726	24	1	0	700	0	0	0	1	16
-Oláhnádas	FR	657	7	0	0	650	0	0	0	0	3
-Oláh-Nádas	FR	635	16	6	0	605	0	0	0	8	13
-Nádas (Oláh-)	FR	572	5	0	0	567	0	0	0	0	6
Kalotaszentkirály	FMA	1046	828	1	0	217	0	0	0	0	30
-Kalotaszentkirály	FM	838	631	0	0	207	0	0	0	0	21
-Kalota-Szent-Király	FM	854	659	6	1	185	0	0	0	3	28
-Szent-Király (Kalota-)	FM	864	654	1	0	191	0	0	0	18	40
Kalotaújfalu	FRF	396	1	0	0	395	0	0	0	0	0
-Kalotaújfalu	FR	338	0	0	0	338	0	0	0	0	0
-Kalota-Ujfalu	FR	294	0	0	0	294	0	0	0	0	0
-Ujfalu (Kalota-)	FR	255	0	0	0	255	0	0	0	0	0
Ketesd	FMA	418	396	0	0	22	0	0	0	0	4
-Ketesd	FM	392	374	0	0	1	0	0	0	17	3
-Ketesd	FM	380	362	0	0	18	0	0	0	0	3
-Ketesd	FM	331	322	0	0	1	0	0	0	8	4
Kiskalota	FRF	785	13	0	0	772	0	0	0	0	10
-Keleczel	FR	673	12	0	0	661	0	0	0	0	9
-Keleczel	FR	576	9	0	0	567	0	0	0	0	11
-Keleczel	FR	421	1	0	0	420	0	0	0	0	5
Kissebes	FRF	1238	448	3	0	775	0	6	0	6	112
-Kissebes	FR	1227	482	35	22	657	0	8	0	23	79
-Kis-Sebes	FR	751	202	45	13	461	0	1	0	29	61
-Sebes (Kis-)	FR	422	34	6	0	373	0	0	0	9	18
Körösfő	FMA	1073	1052	0	0	21	0	0	0	0	13
-Kőrösfő	FM	929	915	0	0	13	0	0	0	1	9
-Kőrösfő	FM	862	846	0	0	16	0	0	0	0	6
-Kőrösfő	FM	742	729	0	0	12	0	0	0	1	4
Középfüld	FRF	774	0	0	0	771	0	0	0	3	9
-Középfüld	FR	784	7	11	0	766	0	0	0	0	11
-Közép-Füld	FR	724	8	0	0	716	0	0	0	0	8
-Füld (Közép-)	FR	645	5	0	0	638	0	0	0	2	5

Magyarbikal	FMA	907	877	0	0	30	0	0	0	0	8
-Magyarbikal	FM	831	822	2	0	5	0	0	0	2	5
-Magyar-Bikal	FM	750	736	0	0	14	0	0	0	0	5
-Bikal (Magyar-)	FM	650	633	4	0	4	0	0	0	9	4
Magyargyerőmonostor	FRF	2197	647	2	6	1497	6	0	0	39	39
-Magyargyerőmonostor	FR	1975	657	8	0	1309	0	0	0	1	73
-Magyar-Gyerő-Monostor	FR	1837	618	0	0	1189	0	0	0	30	45
-Gyerő-Monostor (Magyar-)	FR	1707	587	4	0	1109	0	0	0	7	34
Magyarókereke	FRA	596	247	0	0	349	0	0	0	0	0
-Magyarókereke	FR	529	220	1	0	308	0	0	0	0	4
-Magyaró-Kereke	FR	496	230	1	0	265	0	0	0	0	6
-Magyarókereke	FR	489	237	0	0	252	0	0	0	0	8
Magyarvalkó	FMF	1148	706	9	0	421	0	0	0	12	18
-Magyarvalkó	FR	2110	759	76	20	1239	0	7	0	9	94
-Magyar-Valkó	FM	957	627	5	0	325	0	0	0	0	5
-Valkó (Magyar-)	FM	913	614	2	0	297	0	0	0	0	13
Malomszeg	FRF	481	10	0	0	471	0	0	0	0	2
-Malomszeg	FR	480	14	2	0	464	0	0	0	0	2
-Malomszeg	FR	465	7	0	0	458	0	0	0	0	4
-Malomszeg	FR	451	2	0	0	449	0	0	0	0	3
Marótlaka	FRF	1509	41	2	0	1466	0	0	0	0	22
-Marótlaka	FR	1379	52	16	0	1311	0	0	0	0	28
-Marótlaka	FR	1252	13	2	0	1233	0	0	0	4	11
-Marótlaka	FR	1096	2	4	0	1090	0	0	0	0	4
Meregyó	FRF	2049	54	2	0	1990	0	0	0	3	33
-Meregyó	FR	1914	41	11	0	1862	0	0	0	0	35
-Meregyó	FR	1670	36	9	0	1620	0	0	0	5	36
-Meregyo (Nagy-)	FR	1646	16	5	0	1592	0	0	0	33	34
Nagykalota	FRF	1048	20	0	0	1023	0	0	0	5	5
-Nagykalota	FR	1018	26	0	0	992	0	0	0	0	12
-Nagy-Kalota	FR	965	6	0	0	959	0	0	0	0	6
-Kalota (Nagy-)	FR	890	0	0	0	890	0	0	0	0	7
Nagysebes	FRF	2139	49	0	0	2090	0	0	0	0	31
-Nagysebes	FR	1679	13	27	0	1629	0	0	0	10	33
-Nagy-Sebes	FR	1507	28	0	0	1479	0	0	0	0	24
-Sebes (Nagy-)	FR	1258	29	0	0	1220	0	0	0	9	20
Nyárszó	FMA	439	279	4	0	156	0	0	0	0	5
-Nyárszó	FM	435	321	0	0	114	0	0	0	0	2
-Nyárszó	FM	408	285	0	0	120	0	0	0	3	2
-Nyárszó	FM	357	259	0	0	98	0	0	0	0	3
Sárvásár	FMA	289	274	0	0	15	0	0	0	0	0
-Sárvásár	FM	277	271	0	0	6	0	0	0	0	3
-Sárvásár	FM	272	259	0	0	12	0	0	0	1	2
-Sárvásár	FM	268	264	0	0	4	0	0	0	0	3
Sebesvár	FRF	1014	27	0	0	987	0	0	0	0	20
-Sebesvár	FR	900	16	0	0	884	0	0	0	0	9
-Sebesvár	FR	835	25	3	0	801	0	0	0	6	16
-Sebesvár	FR	672	22	0	0	648	0	0	0	2	20
KOLOZS vármegye	OTE	osz	mag	nem	szl	rom	rut	hor	sze	egy	zsi
Székelyjó	FRF	889	11	1	0	877	0	0	0	0	8
-Székelyó	FR	777	8	0	0	769	0	0	0	0	5
-Székelyó	FR	785	18	0	0	766	0	0	0	1	7
-Székelyó	FR	643	18	1	0	615	0	0	0	9	15
Sztána	FMA	550	362	1	0	186	0	0	0	1	9
-Sztána	FM	523	350	2	0	170	0	0	0	1	10
-Sztána	FM	541	350	0	2	175	0	0	0	14	5
-Sztána	FM	501	313	5	0	174	2	0	0	7	5
Tarányos	FRF	1131	6	0	0	1124	0	0	0	1	6
-Trányis	FR	969	6	0	0	963	0	0	0	0	4
-Trányis	FR	813	2	0	0	811	0	0	0	0	2
-Trányis	FR	711	0	0	0	711	0	0	0	0	0
Viság	FRF	1286	11	0	0	1275	0	0	0	0	6
-Viság	FR	1173	2	4	0	1167	0	0	0	0	6
-Viság	FR	813	1	0	0	812	0	0	0	0	6
-Viság	FR	892	0	4	0	881	0	0	0	7	5
Zentelke	FMA	797	667	5	0	125	0	0	0	0	16
-Zentelke	FM	740	627	0	0	112	0	1	0	0	5
-Zentelke	FM	703	622	0	0	70	0	0	0	11	18
-Zentelke	FM	688	597	4	0	76	0	0	0	11	19
Zsobok	FMA	668	660	0	0	8	0	0	0	0	8
-Zsobok	FM	647	640	0	0	6	0	0	0	1	14
-Zsobok	FM	652	637	0	0	9	0	0	0	6	7
-Zsobok	FM	623	607	0	0	15	0	0	0	1	4
Bánffyhunyadi járás	91	47286	14041	153	19	32810	7	14	0	242	1901
Bánffydongó	FRF	610	4	0	0	606	0	0	0	0	4
-Bánffydongó	FR	552	0	0	0	552	0	0	0	0	0
-Bánffy-Dongó	FR	524	0	0	0	524	0	0	0	0	0
-Dongó (Bánffy-)	FR	406	0	0	0	406	0	0	0	0	0
Egerbegy	FRF	800	8	0	0	792	0	0	0	0	0

-Egerbegy	FR	733	2	0	0	731	0	0	0	0	0
-Egerbegy	FR	609	0	0	0	606	0	0	0	3	0
-Egerbegy	FR	546	1	0	0	539	0	0	0	6	0
Felsőszamos	FRF	345	1	0	0	344	0	0	0	0	0
-Lapistya	FR	327	0	0	0	327	0	0	0	0	0
-Lapistya	FR	313	0	1	0	312	0	0	0	0	0
-Lapistya	FR	238	0	0	0	238	0	0	0	0	0
Gesztrágy	FRA	259	1	0	0	258	0	0	0	0	0
-Gesztrágy	FR	230	1	0	0	229	0	0	0	0	0
-Gesztrágy	FR	203	1	0	0	202	0	0	0	0	0
-Gesztrágy	FR	169	0	0	0	169	0	0	0	0	0
Gyalu	FRA	2972	1144	5	4	1773	0	5	1	40	72
-Gyalu	FR	2879	1187	9	4	1654	0	0	0	25	91
-Gyalu	FR	2857	1233	9	7	1579	0	0	0	29	95
-Gyalu	FR	2514	953	19	7	1400	0	0	0	135	64
Gyerőfalva	FRA	651	0	5	0	640	0	0	0	6	5
-Pányik	FR	543	0	6	0	531	0	0	0	6	6
-Pányik	FR	519	2	1	0	512	0	0	0	4	2
-Pányik	FR	463	1	0	0	462	0	0	0	0	4
Gyerőfidongó	FRF	357	0	0	0	357	0	0	0	0	0
-Gyerőfidongó	FR	332	3	0	0	329	0	0	0	0	3
-Gyerőfi-Dongó	FR	320	4	0	0	316	0	0	0	0	4
-Dongó (Gyerőfi-)	FR	274	0	3	0	271	0	0	0	0	1
Gyerővásárhely	FMA	877	439	0	0	364	0	0	0	74	16
-Gyerővásárhely	Fm	794	391	15	0	340	0	0	0	48	33
-Gyerő-Vásárhely	FM	742	386	0	0	316	0	0	0	40	24
-Vásárhely (Gyerő-)	FM	694	387	1	0	271	0	0	0	35	17
Havasnagyfalu	FRF	2202	7	0	0	2195	0	0	0	0	1
-Marisel	FR	2076	49	0	0	2026	0	0	0	1	17
-Marisel	FR	2156	32	0	0	2123	1	0	0	0	22
-Marisel	FR	1869	0	0	0	1869	0	0	0	0	0
Hideghavas	FRF	1036	9	0	0	1026	0	0	0	1	8
-Hideghavas	FR	873	7	0	0	866	0	0	0	0	6
-Hideg-Havas	FR	906	0	0	0	905	0	0	0	1	0
-Havas (Hideg-)	FR	898	0	0	0	895	0	0	0	3	0
Hidegszamos	FRF	1089	53	6	0	1030	0	0	0	0	7
-Hidegszamos	FR	1012	59	4	1	929	0	0	0	19	13
-Hideg-Szamos	FR	794	35	11	0	736	0	0	0	12	17
-Szamos (Hideg-)	FR	681	2	0	0	677	0	0	0	2	0
Isztolna	FRA	247	5	1	0	236	0	0	0	5	0
-Sztolna	FR	188	3	0	0	185	0	0	0	0	0
-Sztolna	FR	189	14	0	0	175	0	0	0	0	0
-Sztolna	FR	184	7	0	0	177	0	0	0	0	0
Kolozstótfalu	FRA	429	2	0	0	424	0	0	0	3	0
-Tótfalu	FR	367	6	0	0	361	0	0	0	0	0
-Tótfalu	FR	339	3	0	0	336	0	0	0	0	3
-Tótfalu	FR	281	0	0	0	281	0	0	0	0	0

KOLOZS vármegye	OTE	osz	mag	nem	szl	rom	rut	hor	sze	egy	zsi
Magyarfenes	FMA	1271	1269	0	0	2	0	0	0	0	11
-Magyarfenes	FM	1112	1101	2	0	9	0	0	0	0	17
-Magyar-Fenes	FM	1079	1063	3	0	12	0	0	0	1	25
-Fenes (Oláh-)	FM	879	873	0	0	5	0	0	0	1	8
Magyarkapus	FMA	1051	991	0	0	60	0	0	0	0	4
-Nagykapus	FM	959	902	0	0	54	0	0	0	3	1
-Nagy-Kapus	FM	815	758	0	0	52	0	0	0	5	0
-Kapus (Nagy-)	FM	744	632	1	0	49	0	0	0	62	0
Magyarkiskapus	FMA	1250	643	0	0	607	0	0	0	0	6
-Kiskapus	Fm	1097	545	0	0	522	0	0	0	30	3
-Kis-Kapus	FM	999	510	0	0	478	0	0	0	11	4
-Kapus (Kis-)	FM	882	471	2	0	395	0	0	0	14	6
Magyarlóna	FMA	1673	1113	0	0	484	0	0	0	76	17
-Szászlóna	FM	1560	1072	0	0	488	0	0	0	0	12
-Szász-Lóna	FM	1464	887	9	0	473	0	0	0	95	9
-Lóna (Szász-)	FM	1317	808	0	0	438	0	0	0	71	6
Melegszamos	FRF	593	6	10	0	575	0	0	0	2	5
-Melegszamos	FR	515	6	0	0	509	0	0	0	0	5
-Meleg-Szamos	FR	426	8	0	0	417	0	0	0	1	0
-Szamos (Meleg-)	FR	459	8	0	0	444	0	0	0	7	0
Szamosfő	FRF	1567	66	0	0	1500	0	0	0	1	17
-Magura	FR	1262	26	5	0	1231	0	0	0	0	14
-Magura	FR	1209	12	22	0	1175	0	0	0	0	22
-Magura	FR	1103	21	0	0	1014	68	0	0	0	11
Szászfenes	FRA	2600	929	0	0	1512	0	0	0	159	15
-Szászfenes	FR	2508	917	3	1	1411	0	0	0	176	3
-Szász-Fenes	FR	2255	865	3	1	1223	0	0	0	163	5
-Fenes (Szász-)	FR	2057	794	2	0	1100	0	0	0	161	13
Gyalui járás	92	21879	6690	27	4	14785	0	5	1	367	188

Adalin	FRF	554	3	1	0	541	0	0	0	9	5
-Adalin	FR	503	10	0	0	493	0	0	0	0	10
-Adalin	FR	521	0	4	0	506	0	0	0	11	4
-Adalin	FR	445	4	0	0	439	0	0	0	2	4
Almásdál	FRF	557	10	0	0	542	0	0	0	5	9
-Dál	FR	430	15	0	0	415	0	0	0	0	6
-Dál	FR	496	16	1	0	476	0	0	0	3	7
-Dal	FR	448	25	1	0	421	0	0	0	1	11
Almásköblös	FRF	348	2	6	0	305	0	0	0	35	6
-Oláhköblös	FR	284	5	7	0	272	0	0	0	0	7
-Oláh-Köblös	FR	290	8	0	0	273	1	0	0	8	8
-Köblös (Oláh-)	FR	257	9	2	0	243	1	0	0	2	5
Almásnyíres	FRF	994	20	0	1	914	0	0	0	59	7
-Nyires	FR	841	19	2	7	784	0	0	0	29	5
-Nyíres	FR	833	19	4	0	766	0	0	0	44	5
-Nyíres	FR	855	14	10	1	811	0	0	0	19	9
Almásszentmária	FRF	642	6	0	0	613	0	0	0	23	5
-Szentmária	FR	565	5	0	0	560	0	0	0	0	5
-Szent-Mária	FR	512	4	0	0	495	0	0	0	13	5
-Szent-Mária	FR	496	0	9	0	487	0	0	0	0	9
Almásszentmihály	FRF	1441	59	0	0	1338	0	0	0	44	19
-Pusztaszentmihály	FR	1188	52	0	0	1136	0	0	0	0	19
-Puszta-Szent-Mihály	FR	1128	58	0	0	1040	0	4	0	26	32
-Szent-Mihály (Puszta-)	FR	1036	62	23	0	933	0	0	0	18	41
Almástamási	FRF	614	14	5	0	595	0	0	0	0	3
-Tamásfalva	FR	646	40	0	0	606	0	0	0	0	3
-Tamásfalva	FR	644	58	0	0	582	0	0	0	4	8
-Tamásfalva	FR	578	38	0	0	538	0	0	0	2	8
Argyas	FRF	315	8	0	0	293	0	0	0	14	5
-Argyas	FR	292	7	0	0	285	0	0	0	0	12
-Argyas	FR	277	9	0	0	256	0	0	0	12	8
-Argyas	FR	245	2	0	0	235	0	0	0	8	3
Bábony	FRF	309	84	0	0	225	0	0	0	0	0
-Bábony	FR	235	73	0	0	162	0	0	0	0	4
-Bábony	FR	261	92	0	1	152	0	0	0	16	7
-Bábony	FR	226	77	0	0	132	0	0	0	17	0
Bányika	FRF	379	0	5	0	374	0	0	0	0	5
-Bányika	FR	356	12	0	0	344	0	0	0	0	12
-Bányika	FR	352	2	12	0	338	0	0	0	0	11
-Bányik	FR	262	0	0	0	262	0	0	0	0	0
Bercse	FRF	525	12	0	0	513	0	0	0	0	12
-Bercse	FR	510	13	0	0	497	0	0	0	0	12
-Bercse	FR	510	3	0	0	502	0	0	0	5	7
-Bercse	FR	519	2	0	0	507	0	0	0	10	12
Czold	FRF	482	9	0	0	473	0	0	0	0	5
-Czold	FR	459	6	0	0	453	0	0	0	0	6
-Czold	FR	486	11	0	0	469	0	0	0	6	11
-Czold	FR	489	5	0	0	475	0	0	0	9	7

KOLOZS vármegye	OTE	osz	mag	nem	szl	rom	rut	hor	sze	egy	zsi
Dank	FRF	384	0	0	0	383	0	0	0	1	0
-Dank	FR	395	8	0	0	387	0	0	0	0	6
-Dank	FR	360	3	0	0	357	0	0	0	0	3
-Dank	FR	264	10	0	0	254	0	0	0	0	3
Drág	FRF	1298	61	15	0	1166	0	0	0	56	16
-Drág	FR	1209	48	6	1	1153	0	0	0	1	12
-Drág	FR	1232	76	2	0	1103	0	0	0	51	18
-Drág	FR	1175	80	0	0	1023	0	0	0	72	10
Forgácskút	FRF	679	157	25	15	458	0	0	0	24	11
-Forgácskút	FR	335	25	0	8	301	0	0	0	1	15
-Forgácskút	FR	290	0	0	0	280	0	0	0	10	0
-Forgácskút	FR	239	7	2	1	224	0	0	0	5	0
Hidalmás	FrF	1484	727	1	0	729	0	0	0	27	386
-Hidalmás	FR	1253	566	7	0	680	0	0	0	0	314
-Hidalmás	FR	1227	522	13	1	678	0	0	0	13	318
-Almás (Hid-)	FR	1041	342	76	0	623	0	0	0	0	222
Kendermál	FRF	286	58	0	0	219	0	0	0	9	17
-Kendermál	FR	244	37	0	0	207	0	0	0	0	11
-Kendermál	FR	231	29	0	0	202	0	0	0	0	18
-Kendermál	FR	176	13	0	0	160	0	0	0	3	20
Kisesküllő	FRF	723	83	0	0	626	0	0	0	14	8
-Kisesküllő	FR	639	92	0	0	547	0	0	0	0	11
-Kis-Esküllő	FR	599	80	0	1	510	0	0	0	8	21
-Esküllő (Kis-)	FR	599	79	0	0	508	0	0	0	12	22
Kiskökényes	FRF	232	0	0	0	232	0	0	0	0	0
-Kökényes	FR	236	0	0	0	236	0	0	0	0	0
-Kökényes	FR	222	0	0	0	221	0	0	0	1	0
-Kökényes	FR	197	2	0	0	195	0	0	0	0	2
Kispetri	FMA	650	565	0	0	85	0	0	0	0	10

-Kispetri	FM	595	475	5	0	79	0	0	0	36	10
-Kis-Petri	FM	590	489	0	0	97	0	0	0	4	11
-Petri (Kis-)	FM	564	437	2	1	77	0	0	0	47	9
Középlak	FMF	903	544	0	0	359	0	0	0	0	41
-Középlak	FM	836	497	3	0	336	0	0	0	0	40
-Középlak	FM	832	470	1	0	345	0	0	0	16	33
-Középlak	FM	740	441	1	0	290	0	0	0	8	26
Lapupatak	FRF	458	5	0	0	447	0	0	0	6	4
-Lapupatak	FR	429	10	0	0	419	0	0	0	0	5
-Lapupatak	FR	404	7	0	0	384	0	0	0	13	6
-Lapupatak	FR	363	6	0	0	344	0	0	0	13	4
Magyarzsombor	FRF	856	265	5	0	522	0	1	0	63	135
-Magyarnagyzsombor	FR	897	318	1	0	578	0	0	0	0	103
-Magyar-Nagy-Zsombor	FR	891	250	18	0	563	0	0	0	60	105
-Zsombor (Magyar- és Nagy-)	FR	828	180	5	1	566	0	0	0	76	83
Milvány	FRF	728	8	0	0	720	0	0	0	0	8
-Milvány	FR	684	2	0	0	682	0	0	0	0	6
-Milván	FR	616	8	0	0	608	0	0	0	0	9
-Milvány	FR	568	12	0	0	552	0	0	0	4	12
Nagyesküllő	FRF	1064	58	16	0	939	0	0	0	51	32
-Nagyesküllő	FR	978	97	0	0	881	0	0	0	0	36
-Nagy-Esküllő	FR	926	59	0	0	824	0	0	0	43	45
-Esküllő (Nagy-)	FR	761	49	3	0	707	0	0	0	2	17
Nagypetri	FRA	748	279	0	0	457	0	0	0	12	9
-Nagypetri	FR	641	249	0	0	392	0	0	0	0	13
-Nagy-Petri	FR	618	227	0	0	389	0	0	0	2	10
-Petri (Nagy-)	FR	534	185	0	0	345	0	0	0	4	5
Nyercze	FRF	465	20	0	0	445	0	0	0	0	6
-Nyercze	FR	376	26	0	0	350	0	0	0	0	2
-Nyercze	FR	413	24	4	0	374	0	0	0	11	7
-Nyercze	FR	336	10	0	0	310	0	0	0	16	4
Ördögkeresztúr	FRF	573	203	11	0	359	0	0	0	0	11
-Ördögkeresztúr	FR	451	167	0	0	284	0	0	0	0	12
-Ördög-Keresztúr	FR	443	179	2	0	262	0	0	0	0	20
-Keresztur (Ördög-)	FR	436	124	1	0	292	0	0	0	19	6
Topaszentkirály	FRF	852	41	0	0	811	0	0	0	0	25
-Topaszentkirály	FR	823	30	2	1	790	0	0	0	0	15
-Topa-Szent-Király	FR	880	22	1	0	847	1	0	0	9	10
-Szent-Király (Topa-)	FR	849	30	2	0	809	1	0	0	7	6
Tóttelke	FRA	467	10	0	0	411	0	0	0	46	9
-Tóttelke	FR	481	17	5	0	459	0	0	0	0	6
-Tóttelke	FR	430	13	0	2	410	0	0	0	5	5
-Tóttelke	FR	415	9	0	0	404	0	0	0	2	5
Ugrócz	FRF	706	0	23	0	683	0	0	0	0	23
-Ugrucz	FR	740	0	0	0	740	0	0	0	0	13
-Ugrucz	FR	780	2	0	0	773	0	0	0	5	19
-Ugrucz	FR	683	6	0	0	666	0	0	0	11	13
Váralmás	FRF	1779	728	0	0	965	0	0	0	86	35
-Nagyalmás	FR	1638	705	3	0	930	0	0	0	0	51
-Nagy-Almás	FR	1627	621	4	0	902	0	0	0	100	79
-Almás (Nagy-)	FR	1439	550	6	0	836	0	0	0	47	11
KOLOZS vármegye	OTE	osz	mag	nem	szl	rom	rut	hor	sze	egy	zsi
Vásártelke	FRF	321	6	0	0	300	0	0	0	15	6
-Vásártelke	FR	290	4	0	0	286	0	0	0	0	4
-Vásártelke	FR	278	4	0	0	268	0	0	0	6	4
-Vásártelke	FR	249	2	2	0	240	0	0	0	5	4
Zutor	FRF	334	26	0	0	297	0	0	0	11	13
-Zutor	FR	280	33	0	0	247	0	0	0	0	6
-Zutor	FR	279	41	0	0	238	0	0	0	0	5
-Zutor	FR	267	35	0	0	221	0	0	0	11	0
Hídalmási járás	92	23150	4071	113	16	18339	0	1	0	610	886
Ajton	FRA	2184	642	2	0	1487	0	0	0	53	22
-Ajton	FR	2003	621	0	0	1382	0	0	0	0	28
-Ajton	FR	2018	626	0	0	1358	0	0	0	34	18
-Ajton	FR	1657	532	1	0	1048	0	0	0	76	8
Alsózsuk	FRA	959	127	4	0	828	0	0	0	0	9
-Alsózsuk	FR	682	97	3	0	578	0	0	0	4	10
-Alsó-Zsuk	FR	576	75	2	0	499	0	0	0	0	23
-Zsuk (Alsó-)	FR	519	37	1	0	462	0	0	0	19	19
Apahida	FRA	1517	235	8	0	1137	0	1	0	136	103
-Apahida	FR	1363	222	18	0	1123	0	0	0	0	93
-Apahida	FR	1189	169	12	0	910	0	0	0	98	73
-Apahida	FR	951	156	27	0	667	1	0	0	100	81
Bábocz	FRF	361	14	1	0	306	0	0	0	40	12
-Babucz	FR	347	81	0	0	266	0	0	0	0	31
-Babucz	FR	321	29	0	0	246	0	0	0	46	22
-Babucz	FR	281	25	0	0	210	0	0	0	46	12
Bádok	FRA	530	172	0	0	352	0	0	0	6	10
-Bádok	FR	546	179	0	0	367	0	0	0	0	16

-Bádog	FR	531	185	0	0	316	0	0	0	30	15
-Bádok	FR	511	160	0	0	332	0	0	0	19	9
Bodonkút	FRA	740	248	5	0	487	0	0	0	0	20
-Bodonkút	FR	673	233	0	0	440	0	0	0	0	6
-Bodonkút	FR	624	206	0	0	418	0	0	0	0	11
-Burjányos (Oláh- Buda-)	FR	618	203	0	0	415	0	0	0	0	13
Bonczhida	FRA	2357	1066	32	4	1243	0	0	1	11	42
-Bonczhida	FR	2223	999	71	0	1139	0	0	0	14	76
-Bonczhida	FR	1942	690	4	1	1006	0	0	0	241	58
-Bonczhida	FR	1610	584	10	0	841	0	0	0	175	47
Borsaújfalu	FRF	936	78	3	0	855	0	0	0	0	31
-Magyarújfalu	FR	841	64	1	0	776	0	0	0	0	19
-Magyar-Ujfalu	FR	782	76	9	0	697	0	0	0	0	25
-Ujfalu (Magyar-)	FR	684	64	1	0	605	0	0	0	14	24
Csomafája	FRA	485	130	0	0	319	0	0	0	36	19
-Csomafája	FR	486	161	0	0	325	0	0	0	0	30
-Csomafája	FR	463	132	14	0	315	0	0	0	2	32
-Csomafája	FR	488	169	0	0	319	0	0	0	0	33
Dezmér	FRA	1034	71	13	0	950	0	0	0	0	18
-Dezmér	FR	813	37	2	0	774	0	0	0	0	5
-Dezmér	FR	765	62	6	0	690	0	0	0	7	13
-Dezmér	FR	647	45	0	0	595	0	0	0	7	9
Diós	FRA	471	27	1	0	440	0	0	0	3	8
-Diós	FR	437	46	0	0	375	0	0	0	16	5
-Diós	FR	384	34	0	0	345	0	0	0	5	11
-Diós	FR	330	27	0	0	293	0	0	0	10	6
Erdőfelek	FRA	2231	19	0	0	2203	0	0	0	9	2
-Felek	FR	2033	31	0	0	2002	0	0	0	0	12
-Felek	FR	1719	0	0	0	1719	0	0	0	0	0
<Kolozsvár része volt.	FN	0	0	0	0	0	0	0	0	0	0
Fejérd	FRA	2462	459	0	0	1992	0	0	0	11	18
-Fejérd	FR	2283	417	9	0	1857	0	0	0	0	18
-Fejérd	FR	2134	367	0	0	1704	0	0	0	63	32
-Fejérd	FR	1792	282	3	0	1451	0	0	0	56	23
Felsőzsuk	FRA	522	47	0	0	460	0	0	0	15	9
-Felsőzsuk	FR	554	68	0	0	486	0	0	0	0	17
-Felső-Zsuk	FR	541	68	1	0	464	0	0	0	8	11
-Zsuk (Felső-)	FR	498	84	1	0	386	0	0	0	27	12
Györgyfalva	FMA	2087	1850	0	0	233	0	0	0	4	12
-Györgyfalva	FM	1680	1482	0	0	198	0	0	0	0	12
-Györgyfalva	FM	1582	1359	5	0	186	0	0	0	32	12
-Györgyfalva	FM	1340	1172	4	0	151	0	0	0	13	8
Hosszúmacskás	FRA	552	45	3	0	504	0	0	0	0	3
-Hosszúmacskás	FR	547	55	0	0	492	0	0	0	0	9
-Hosszú-Macskás	FR	534	33	1	0	495	0	0	0	5	9
-Macskás (Hosszú-)	FR	525	77	1	0	431	0	0	0	16	7
Kajántó	FMA	1213	742	0	0	471	0	0	0	0	6
-Kajántó	FR	1110	499	0	0	611	0	0	0	0	7
-Kajántó	FR	1062	464	4	1	578	0	0	0	15	7
-Kajántó	FR	799	362	0	3	425	0	0	0	9	3

KOLOZS vármegye	OTE	osz	mag	nem	szl	rom	rut	hor	sze	egy	zsi
Kide	FMA	796	607	1	0	186	0	0	0	2	14
-Kide	FM	759	555	8	0	188	0	0	0	8	22
-Kide	FM	767	553	0	0	212	0	0	0	2	15
-Kide	FM	715	530	0	0	182	0	0	0	3	9
Kolozsborsa	FRA	2333	469	0	0	1854	0	0	0	10	54
-Borsa	FR	2321	424	12	0	1885	0	0	0	0	74
-Borsa	FR	2185	387	0	0	1767	0	0	0	31	54
-Borsa	FR	1868	281	1	0	1546	0	0	1	39	23
Kolozsbós	FRA	955	69	1	0	882	0	0	0	3	4
-Bós	FR	901	86	7	0	799	0	0	0	9	9
-Bós	FR	866	117	2	1	739	0	0	0	7	2
-Boós	FR	699	98	7	1	577	0	0	0	16	11
Kolozsgyula	FRA	784	75	0	0	709	0	0	0	0	20
-Kolozsgyula	FR	762	53	4	0	705	0	0	0	0	13
-Gyula	FR	722	105	0	0	604	0	0	0	13	19
-Gyula	FR	664	86	9	0	569	0	0	0	0	9
Kolozskara	FRA	1145	319	0	0	685	0	0	0	141	12
-Kara	FR	796	74	3	0	623	0	0	0	96	4
-Kara	FR	759	92	0	0	580	0	0	0	87	7
-Kara	FR	672	69	3	0	502	0	0	0	98	3
Kolozskorpád	FRA	700	55	0	0	627	0	0	0	18	12
-Korpád	FR	698	113	0	0	585	0	0	0	0	8
-Korpád	FR	653	88	15	0	543	0	0	0	7	12
-Korpád	FR	528	91	8	0	414	0	0	0	15	21
Kolozskovácsi	FRF	578	2	0	0	576	0	0	0	0	2
-Kovácsi	FR	472	5	0	0	467	0	0	0	0	4
-Kovácsi	FR	392	3	1	0	388	0	0	0	0	5

-Kovácsi	FR	317	8	0	0	309	0	0	0	0	9
Kolozspata	FRA	772	130	0	0	632	0	0	0	10	0
-Pata	FR	666	135	4	0	525	0	0	0	2	11
-Pata	FR	585	126	0	1	437	0	0	0	21	5
-Pata	FR	529	93	0	1	411	0	0	0	24	11
Magyarfodorháza	FRF	683	170	0	0	513	0	0	0	0	31
-Magyarfodorháza	FR	627	136	8	0	483	0	0	0	0	45
-Magyar-Fodorháza	FR	593	126	0	1	458	0	0	0	8	43
-Fodorháza (Magyar-)	FR	581	114	0	0	461	0	0	0	6	37
Magyarmacskás	FRA	617	174	0	0	443	0	0	0	0	10
-Magyarmacskás	FR	564	188	2	0	374	0	0	0	0	10
-Magyar-Macskás	FR	553	191	6	0	356	0	0	0	0	15
-Macskás (Magyar-)	FR	525	177	0	0	339	0	0	0	9	21
Nemeszsuk	FRA	804	24	0	0	750	0	0	0	30	13
-Nemeszsuk	FR	691	15	7	0	669	0	0	0	0	16
-Nemes-Zsuk	FR	655	29	0	0	608	1	0	0	17	13
-Zsuk (Nemes-)	FR	552	15	0	0	511	0	0	0	26	11
Rőd	FRA	1750	51	2	0	1696	0	0	0	1	5
-Rőd	FR	1525	77	0	0	1448	0	0	0	0	6
-Rőd	FR	1434	94	0	0	1332	0	0	0	8	5
-Röőd	FR	1146	53	0	0	1058	0	0	0	35	10
Sólyomkő	FRF	872	97	4	0	771	0	0	0	0	48
-Sólyomkő	FR	765	82	0	0	683	0	0	0	0	31
-Sólyomkő	FR	735	72	0	0	652	0	0	0	11	35
-Sólyomkő	FR	673	27	3	0	624	0	0	0	19	28
Szamosfalva	FRA	1925	488	2	0	1324	0	0	0	111	30
-Szamosfalva	FR	1613	466	1	0	1146	0	0	0	0	17
-Szamosfalva	FR	1329	313	5	0	922	0	0	0	89	16
-Szamosfalva	FR	1018	254	1	0	688	0	0	0	75	15
Szamosszentmiklós	FRA	386	21	0	0	362	0	0	0	3	13
-Pusztaszentmiklós	FR	313	31	1	0	281	0	0	0	0	0
-Puszta-Szent-Miklós	FR	279	17	0	0	262	0	0	0	0	0
-Szent-Miklós (Puszta-)	FR	271	26	6	0	237	0	0	0	2	3
Szentmártonmacskás	FRA	260	1	0	0	259	0	0	0	0	0
-Szentmártonmacskás	FR	196	0	5	0	191	0	0	0	0	5
-Szent-Márton-Macskás	FR	216	17	0	0	199	0	0	0	0	8
-Szent-Márton (Macskás-)	FR	191	4	0	0	187	0	0	0	0	0
Válaszút	FRA	1447	592	9	0	844	0	0	0	2	52
-Válaszút	FR	1408	627	3	0	777	0	0	0	1	28
-Válaszút	FR	1316	474	0	0	742	0	0	0	100	17
-Válaszút	FR	1145	407	3	0	635	0	0	0	100	15
Kolozsvári járás	92	37448	9316	91	4	27380	0	1	1	655	664
Fűzkút	FRF	658	48	20	0	589	0	0	0	1	26
-Fűzkút	FR	639	48	10	0	581	0	0	0	0	11
-Fűzkút	FR	602	58	0	0	529	0	0	0	15	22
-Füszkut	FR	598	67	0	0	521	0	0	0	10	21
Komlód	FRF	435	209	5	0	221	0	0	0	0	12
-Komlód	FM	453	231	8	0	214	0	0	0	0	8
-Komlód	FM	448	246	6	0	196	0	0	0	0	6
-Komlód	FM	357	191	0	0	166	0	0	0	0	8

KOLOZS vármegye	OTE	osz	mag	nem	szl	rom	rut	hor	sze	egy	zsi
Lompérd	FRF	653	68	9	0	573	0	0	0	3	24
-Lompérd	FR	651	100	4	0	547	0	0	0	0	28
-Lompérd	FR	435	79	5	0	339	0	0	0	12	2
-Lompérd	FR	437	19	1	0	391	0	0	0	26	5
Mezőkecsed	FRF	757	21	11	0	712	0	0	0	13	10
-Mezőkecsed	FR	694	20	1	0	668	0	0	0	5	8
-Mező-Kecsed	FR	690	11	0	2	659	0	0	0	18	16
-Kecsed (Mező-)	FR	595	1	0	0	569	0	0	0	25	6
Mezőkirályfalva	FRF	650	62	1	0	587	0	0	0	0	27
-Mezőkirályfalva	FR	591	48	26	0	517	0	0	0	0	25
-Mező-Királyfalva	FR	565	64	0	0	497	0	0	0	4	14
-Királyfalva (Mező-)	FR	470	48	2	0	418	0	0	0	2	10
Mezőköbölkút	FMF	910	564	4	0	328	0	0	0	14	13
-Köbölkút	FM	877	503	11	0	363	0	0	0	0	11
-Köbölkút	FM	865	487	11	0	345	0	0	0	22	11
-Köbölkút	FM	782	432	0	0	321	0	0	0	29	21
Mezőörményes	FRF	1401	314	14	0	1042	0	0	0	31	67
-Mezőörményes	FR	1287	294	34	0	958	0	0	0	1	61
-Mező-Örményes	FR	1067	196	10	0	783	0	0	0	78	51
-Örményes (Mező-)	FR	966	117	0	0	753	0	0	0	96	12
Mezőszentmihály	FRF	1016	110	0	0	823	0	0	0	83	25
-Mezőszentmihálytelke	FR	980	90	4	0	886	0	0	0	0	23
-Mező-Szent-Mihály	FR	955	83	2	0	773	0	0	0	97	22
-Szent-Mihálytelke (Mező-)	FR	854	55	0	0	703	0	0	0	96	8
Mezőszilvás	FRF	1510	151	0	0	1359	0	0	0	0	16
-Mezőszilvás	FR	1284	153	11	0	1120	0	0	0	0	12

-Mező-Szilvás	FR	1168	104	5	0	983	1	0	0	75	9
-Szilvás (Mező-)	FR	890	91	0	0	745	0	0	0	54	3
Mezőújlak	FRF	1051	88	6	0	926	0	0	0	31	18
-Mezőújlak	FR	964	89	19	0	856	0	0	0	0	17
-Mező-Ujlak	FR	909	64	28	0	811	0	0	0	6	22
-Ujlak (Mező-)	FR	788	70	12	0	705	0	0	0	1	19
Mezőviszolya	FRF	860	24	9	0	793	0	0	0	34	9
-Viszolya	FR	834	32	17	0	785	0	0	0	0	17
-Viszolya	FR	686	13	2	0	633	0	0	0	38	5
-Visolya	FR	551	15	0	0	505	0	0	0	31	7
Nagynyulas	FRF	1491	80	6	0	1402	0	0	0	3	19
-Nagynyulas	FR	1455	132	26	0	1297	0	0	0	0	44
-Nagy-Nyulas	FR	895	47	4	0	750	0	0	0	94	13
-Nyulas (Nagy-)	FR	977	88	9	0	771	0	0	0	109	4
Oroszfája	FRF	888	240	16	0	632	0	0	0	0	15
-Oroszfája	FR	806	235	1	0	570	0	0	0	0	13
-Orosz-Fája	FR	647	175	2	0	468	0	0	0	2	10
-Oroszfája	FR	619	179	0	0	388	0	0	0	52	6
Septér	FRF	1075	148	0	0	900	0	0	0	27	15
-Septér	FR	954	126	1	0	826	0	0	0	1	14
-Septér	FR	786	96	0	0	682	0	0	0	8	16
-Septér	FR	813	114	25	0	639	0	0	0	35	19
Mezőörményesi járás	93	13355	2127	101	0	10887	0	0	0	240	296

Aranykút	FRA	1035	178	0	0	857	0	0	0	0	20
-Aranykút	FR	848	167	0	0	681	0	0	0	0	14
-Aranykút	FR	852	155	0	0	678	0	0	0	19	14
-Aranykút	FR	723	118	0	0	569	0	0	0	36	6
Báré	FRA	835	25	0	0	786	0	0	0	24	10
-Báré	FR	752	6	13	0	704	0	0	0	29	13
-Báré	FR	661	14	0	0	618	0	0	0	29	6
-Báré	FR	560	10	0	0	521	0	0	0	29	1
Berkenyes	FRA	719	161	0	0	501	0	0	0	57	4
-Berkenyes	FR	560	177	0	0	383	0	0	0	0	13
-Berkenyes	FR	618	134	10	1	449	0	0	0	24	1
-Berkenyes	FR	480	118	10	1	304	0	0	0	47	4
Botháza	FRA	497	102	0	0	386	0	0	0	9	0
-Botháza	FR	376	84	0	0	292	0	0	0	0	6
-Botháza	FR	404	138	0	0	261	0	0	0	5	11
-Botháza	FR	355	95	0	0	260	0	0	0	0	8
Gyulatelke	FRA	528	59	0	0	469	0	0	0	0	0
-Gyulatelke	FR	511	44	7	0	455	0	0	0	5	7
-Gyulatelke	FR	510	75	0	0	435	0	0	0	0	15
-Gyulatelke	FR	379	27	0	0	336	0	0	0	16	0
Kisbogács	FRA	240	0	0	0	226	0	0	0	14	0
-Bogács	FR	218	0	3	1	211	0	0	0	3	3
-Bogács	FR	185	2	0	0	183	0	0	0	0	4
-Bogács	FR	171	0	0	1	170	0	0	0	0	4
Kötelend	FRA	897	126	3	0	768	0	0	0	0	24
-Kötelend	FR	759	79	14	0	641	0	0	0	25	14
-Kötelend	FR	729	71	0	0	641	0	0	0	17	4
-Kötelend	FR	561	33	0	0	501	0	0	0	27	5

KOLOZS vármegye	OTE	osz	mag	nem	szl	rom	rut	hor	sze	egy	zsi
Légen	FRA	454	89	0	0	352	0	0	0	13	7
-Magyarlégen	FR	460	98	0	0	360	0	0	0	2	10
-Magyar-Légen	FR	470	93	5	0	355	0	0	0	17	16
-Légen (Magyar-)	FR	365	55	0	0	287	0	0	0	23	8
Magyarfráta	FRA	2262	250	0	0	1947	0	0	0	65	65
-Magyarfráta	FR	2105	309	14	0	1782	0	0	0	0	90
-Magyar-Fráta	FR	2049	290	8	0	1699	0	0	0	52	78
-Fráta (Magyar-)	FR	1792	254	7	0	1482	5	0	0	44	68
Magyarkályán	FRA	1268	279	0	0	989	0	0	0	0	20
-Magyarkályán	FR	1190	245	26	0	919	0	0	0	0	25
-Magyar-Kályán	FR	1001	264	0	0	732	0	0	0	5	16
-Kályán (Magyar-)	FR	871	144	10	0	712	0	0	0	5	16
Magyarpalatka	FRA	1268	422	0	0	805	0	0	0	41	15
-Magyarpalatka	FR	1256	371	0	0	790	0	0	0	95	16
-Magyar-Palatka	FR	1147	323	0	0	732	0	0	0	92	22
-Palatka (Magyar-)	FR	900	253	1	0	593	0	0	0	53	14
Magyarpete	FRA	270	11	0	0	259	0	0	0	0	9
-Pete	FR	225	1	6	0	218	0	0	0	0	6
-Pete	FR	222	5	0	0	214	0	0	0	3	0
-Pete	FR	171	15	0	0	156	0	0	0	0	6
Magyarszovát	FMA	2216	1460	0	0	730	0	0	0	26	51
+Alsószovát	FM	885	650	1	0	228	0	0	0	6	10
+Felszőszovát	FM	1156	862	0	0	293	0	0	0	1	21
+Alsó-Szovát	FM	799	533	0	0	266	0	0	0	0	13
+Felső-Szovát	FM	1081	610	0	0	385	0	0	0	86	25

+Szóvát (Alsó-)	FM	614	400	0	0	193	0	0	0	21	16
+Szóvát (Felső-)	FM	817	459	0	0	305	0	0	0	53	18
Marokháza	FRA	477	8	0	0	452	0	0	0	17	7
-Marokháza	FR	474	2	8	0	460	0	0	0	4	8
-Marokháza	FR	435	1	0	0	431	0	0	0	3	4
-Marokháza	FR	369	4	1	0	364	0	0	0	0	12
Mezőgyéres	FRA	468	79	0	0	389	0	0	0	0	10
-Oláhgyéres	FR	454	38	7	0	409	0	0	0	0	11
-Oláh-Gyéres	FR	383	45	0	0	335	0	0	0	3	24
-Gyéres (Oláh-)	FR	368	41	0	0	324	0	0	0	3	15
Mezőkeszü	FMA	682	542	6	0	96	0	0	0	38	6
-Keszü	FM	601	529	0	0	72	0	0	0	0	7
-Keszü	FM	574	435	0	0	114	0	0	0	25	4
-Keszü	FM	397	336	0	0	61	0	0	0	0	5
Mezőőr	FRA	1078	83	0	0	945	0	0	0	50	8
-Mezőőr	FR	946	62	7	0	834	0	0	0	43	5
-Mező-Őr	FR	858	74	2	0	742	0	0	0	40	13
-Mező (Őr-)	FR	716	78	1	0	612	0	0	0	25	3
Mezőszava	FRA	511	98	5	0	391	0	0	0	17	5
-Szava	FR	425	89	3	0	317	0	0	0	16	7
-Szava	FR	328	46	4	0	278	0	0	0	0	4
-Szava	FR	389	91	0	0	272	0	0	0	26	8
Mezőszopor	FRA	914	135	0	0	677	0	0	0	102	21
-Mezőszopor	FR	734	76	20	0	590	0	0	0	48	21
-Mező-Szopor	FR	667	36	0	0	605	0	0	0	26	19
-Szopor (Mező-)	FR	694	107	0	0	515	0	0	0	72	19
Mocs	FRA	2229	756	84	0	1319	0	0	1	69	192
-Mocs	FR	2111	742	51	1	1241	0	0	0	76	180
-Mocs	FR	1737	536	10	0	1109	0	0	0	82	88
-Mocs	FR	1542	452	8	0	980	0	0	0	102	64
Omboztelke	FRA	411	15	18	0	378	0	0	0	0	18
-Ombuz	FR	334	16	0	0	318	0	0	0	0	13
-Ombuz	FR	297	0	0	0	297	0	0	0	0	3
-Ombucz	FR	275	7	0	0	262	0	0	0	6	8
Tótháza	FRA	428	10	0	0	405	0	0	0	13	3
-Tótháza	FR	360	1	3	0	355	0	0	0	1	3
-Tótháza	FR	405	13	0	0	377	0	0	0	15	11
-Tótháza	FR	312	10	0	0	302	0	0	0	0	10
Vajdakamarás	FMA	1147	902	0	0	245	0	0	0	0	13
-Vajdakamarás	FM	1019	766	0	0	253	0	0	0	0	11
-Vajda-Kamarás	FM	1028	797	0	0	213	0	0	0	18	4
-Kamarás (Vajda-)	FM	875	693	2	0	177	0	0	0	3	0
Visa	FMA	617	413	0	0	204	0	0	0	0	5
-Visa	FM	628	389	5	0	234	0	0	0	0	5
-Visa	FM	554	358	3	0	192	0	0	0	1	8
-Visa	FM	454	269	4	0	167	0	0	0	14	6
Mocsi járás	93	21451	6203	116	0	14576	0	0	1	555	513
Bogártelke	FMA	612	580	0	0	30	0	0	0	2	6
-Bogártelke	FM	545	520	0	0	25	0	0	0	0	9
-Bogártelke	FM	559	529	2	0	28	0	0	0	0	11
-Bogártelke	FM	496	454	1	0	28	0	0	0	13	17

KOLOZS vármegye	OTE	osz	mag	nem	szl	rom	rut	hor	sze	egy	zsi
Egeres	FRA	1374	524	1	9	799	0	0	0	41	119
-Egeres	FR	1426	604	6	4	803	0	0	0	9	117
-Egeres	FR	1240	421	26	13	682	0	0	0	98	74
-Egeres	FR	973	308	6	0	582	0	0	1	76	46
Inaktelke	FMA	706	698	0	0	8	0	0	0	0	2
-Inaktelke	FM	639	635	0	0	4	0	0	0	0	2
-Inaktelke	FM	629	622	0	0	4	0	0	0	3	6
-Inaktelke	FM	526	514	2	0	10	0	0	0	0	2
Jegenye	FMA	558	555	0	0	3	0	0	0	0	6
-Jegenye	FM	485	483	0	0	2	0	0	0	0	4
-Jegenye	FM	470	470	0	0	0	0	0	0	0	8
-Jegenye	FM	426	422	0	0	4	0	0	0	0	8
Kisbács	FMA	1423	989	0	0	434	0	0	0	0	29
-Bács	FM	1278	898	1	0	373	0	0	0	6	19
-Bács	FM	1126	763	8	2	297	0	0	0	56	8
-Bács	FM	958	641	0	1	272	0	0	0	44	9
Magyargorbó	FRA	693	35	1	0	632	0	0	0	25	20
-Magyargorbó	FR	592	31	5	0	556	0	0	0	0	18
-Magyar-Gorbo	FR	549	31	14	2	494	0	0	0	8	14
-Gorbó (Magyar-)	FR	513	25	1	0	480	0	0	0	7	16
Magyarnádas	FRA	719	160	1	0	551	0	0	0	7	0
-Magyarnádas	FR	650	125	0	0	525	0	0	0	0	6
-Magyar-Nádas	FR	628	115	3	0	484	0	0	0	26	11
-Nedesdu	FR	596	123	2	0	469	0	0	0	2	18

Magyarsárd	FRA	796	68	12	0	716	0	0	0	0	19
-Magyarsárd	FR	772	91	1	0	680	0	0	0	0	28
-Magyar-Sárd	FR	680	77	0	0	587	0	0	0	16	17
-Sárd (Magyar-)	FR	662	68	0	0	579	0	0	0	15	16
Magyarszentpál	FRA	751	46	6	0	648	0	0	0	51	10
-Magyarszentpál	FR	694	28	0	0	666	0	0	0	0	3
-Magyar-Szent-Pál	FR	686	54	0	0	607	0	0	0	25	17
-Szent-Pál (Magyar-)	FR	611	35	0	0	562	0	0	0	14	8
Magyarvista	FMA	1400	1298	0	0	102	0	0	0	0	0
-Vista	FM	1149	1003	11	0	135	0	0	0	0	19
-Vista	FM	1074	926	0	0	143	0	0	0	5	22
-Vista	FM	956	834	0	0	107	0	0	0	15	7
Mákófalva	FMA	1402	1343	0	0	58	0	0	0	1	15
-Mákó	FM	1309	1242	0	0	67	0	0	0	0	14
-Mákó	FM	1227	1139	20	0	66	0	0	0	2	20
-Makó	FM	1044	971	0	0	73	0	0	0	0	10
Méra	FMA	1383	1284	0	0	98	0	0	0	1	14
-Méra	FM	1268	1073	1	0	91	0	0	0	103	16
-Méra	FM	1220	956	2	0	100	0	0	0	162	19
-Méra	FM	1025	791	0	0	86	0	0	0	148	6
Nádasberend	FRF	810	17	0	0	778	0	0	0	15	6
-Berend	FR	733	17	2	0	714	0	0	0	0	6
-Berend	FR	638	17	5	0	607	0	0	0	9	12
-Berend	FR	563	23	0	0	540	0	0	0	0	13
Nádasdaróc z	FMA	239	237	0	0	2	0	0	0	0	0
-Darócz	FM	182	182	0	0	0	0	0	0	0	0
-Darócz	FM	201	199	0	0	2	0	0	0	0	0
-Darócz	FM	174	165	0	0	9	0	0	0	0	0
Nádaskóród	FRA	686	60	0	0	626	0	0	0	0	0
-Kóród	FR	571	63	0	0	508	0	0	0	0	0
-Korod	FR	569	87	2	0	470	0	0	0	10	6
-Kóród	FR	492	77	0	0	413	0	0	0	2	4
Nádaspapfalva	FRA	661	26	0	0	635	0	0	0	0	10
-Papfalva	FR	579	23	0	0	556	0	0	0	0	5
-Papfalva	FR	523	19	0	0	501	0	0	0	3	4
-Papfalva	FR	521	39	0	0	476	0	0	0	6	8
Nádasszentmihály	FRF	543	33	5	0	489	0	0	0	16	5
-Szentmihálytelke	FR	557	54	29	0	472	0	2	0	0	10
-Szent-Mihály-Telke	FR	472	31	3	0	431	0	0	0	7	7
-Szent-Mihálytelke	FR	425	30	0	1	385	0	0	0	9	7
Pusztatopa	FRF	531	7	0	0	513	0	0	0	11	5
-Pusztatopa	FR	491	12	0	0	479	0	0	0	0	9
-Puszta-Topa	FR	478	15	0	0	455	0	0	0	8	13
-Topa (Puszta-)	FR	388	8	0	0	375	0	0	0	5	8
Sólyomtelke	FRA	291	5	0	0	265	0	0	0	21	2
-Sólyomtelke	FR	235	9	0	0	226	0	0	0	0	6
-Sólyomtelke	FR	230	10	0	0	199	0	0	0	21	5
-Sólyomtelke	FR	228	15	2	0	200	0	0	0	11	3
Szomordok	FRA	289	0	0	0	244	0	0	0	45	0
-Szumurduk	FR	299	2	0	0	297	0	0	0	0	2
-Szumurduk	FR	295	3	0	0	245	0	0	0	47	4
-Szumurduk	FR	281	9	1	0	238	0	0	0	33	4
Szucság	FMA	1190	777	0	0	413	0	0	0	0	14
-Szucsák	FM	1115	702	1	0	412	0	0	0	0	15
-Szucsák	FM	1065	623	0	0	390	0	0	0	52	17
-Szucság	FM	997	540	4	0	401	0	0	0	52	14
KOLOZS vármegye	OTE	osz	mag	nem	szl	rom	rut	hor	sze	egy	zsi
Türe	FMA	902	606	0	0	296	0	0	0	0	12
-Türe	FM	812	527	0	0	284	0	0	0	1	4
-Türe	FM	778	474	0	0	302	0	0	0	2	14
-Türe	FM	713	428	9	0	262	0	0	0	14	8
Nádasmenti járás	92	17959	9348	26	9	8340	0	0	0	236	294
Báld	FRA	717	108	7	0	601	0	0	0	1	16
-Báld	FR	663	88	3	0	525	0	0	0	47	16
-Báld	FR	630	73	3	1	486	0	0	0	67	11
-Báld	FR	419	60	2	0	327	0	0	0	30	6
Budatelke	FRF	1244	97	4	0	1120	0	0	0	23	11
-Budatelke	FR	1077	83	14	0	980	0	0	0	0	14
-Budatelke	FR	1021	63	3	0	936	0	0	0	19	24
-Budatelke	FR	819	21	1	0	785	0	0	0	12	26
Csehtelke	FRA	682	35	3	0	606	0	0	0	38	18
-Csehtelke	FR	626	32	0	0	561	0	0	0	33	19
-Csehtelke	FR	570	53	2	0	515	0	0	0	0	30
-Csehtelke	FR	442	17	4	0	416	0	0	0	5	15
Gyeke	FRA	839	223	3	0	613	0	0	0	0	14
-Gyeke	FR	742	134	7	0	601	0	0	0	0	12
-Gyeke	FR	742	147	0	0	595	0	0	0	0	4
-Gyeke	FR	661	138	1	0	473	0	0	0	49	0
Katona	FRA	1879	412	18	0	1385	0	0	0	64	68

-Katona	FR	1796	430	19	0	1272	0	0	0	75	60
-Katona	FR	1724	409	10	0	1213	0	0	0	92	24
-Katona	FR	1352	300	1	0	979	0	0	0	72	19
Kisczég	FRF	548	71	29	0	448	0	0	0	0	41
-Kisczég	FR	402	30	26	0	346	0	0	0	0	23
-Kis-Czég	FR	448	80	3	0	354	0	0	0	11	20
-Czég (Kis-)	FR	436	72	0	0	354	0	0	0	10	11
Kissármás	FRA	890	155	0	0	728	0	0	0	7	68
-Kissármás	FR	842	176	1	0	633	0	0	0	32	91
-Kis-Sármás	FR	706	142	11	1	552	0	0	0	0	41
-Sármás (Kis-)	FR	555	64	14	0	446	0	0	0	31	18
Meződomb	FRF	936	44	24	0	825	0	0	0	43	24
-Meződomb	FR	976	69	32	0	875	0	0	0	0	33
-Mező-Domb	FR	863	44	25	0	761	0	0	0	33	25
-Domb (Mező-)	FR	665	64	1	0	577	0	0	0	23	13
Mezőszombattelke	FRA	784	15	7	0	687	0	0	0	75	8
-Mezőszombattelke	FR	698	1	1	0	695	0	0	0	1	14
-Mező-Szombattelke	FR	622	33	0	0	540	0	0	0	49	13
-Szombattelke (Mező-)	FR	568	23	0	0	518	0	0	0	27	4
Nagyczég	FRF	666	96	21	0	536	0	0	0	13	17
-Nagyczég	FR	643	103	24	0	516	0	0	0	0	23
-Nagy-Czég	FR	538	74	6	0	458	0	0	0	0	22
-Czég (Nagy-)	FR	442	62	1	0	362	0	0	0	17	9
Nagysármás	FMA	2101	1326	13	0	762	0	0	0	0	51
-Nagysármás	FM	1530	915	0	0	615	0	0	0	0	24
-Nagy-Sármás	FR	759	34	1	0	664	0	0	0	60	7
-Sármás (Nagy-)	FR	663	47	0	0	557	0	0	0	59	0
Novoly	FRA	745	53	0	0	691	0	0	0	1	6
-Novoly	FR	708	44	3	0	637	0	0	0	24	19
-Novoly	FR	631	65	6	0	548	0	0	0	12	7
-Novaj	FR	597	31	6	0	551	0	0	0	9	8
Pusztakamarás	FRA	1129	285	7	0	729	0	0	0	108	26
-Pusztakamarás	FR	1086	293	11	0	782	0	0	0	0	22
-Puszta-Kamarás	FR	968	245	27	0	582	0	0	0	114	24
-Kamarás (Puszta-)	FR	608	162	13	0	350	0	0	0	83	13
Tuson	FRF	826	140	17	0	592	0	0	0	77	17
-Túson	FR	828	154	16	0	565	0	0	0	93	16
-Túson	FR	858	174	4	1	583	0	0	0	96	9
-Tuson	FR	733	121	0	0	569	0	0	0	43	5
Uzdiszentgyörgy	FRF	540	26	0	0	475	0	0	0	39	6
-Mezőszentgyörgy	FR	459	29	6	0	424	0	0	0	0	6
-Mező-Szent-György	FR	518	29	0	0	482	0	0	0	7	9
-Szent-György (Mező-)	FR	506	33	1	0	429	0	0	0	43	21
Uzdiszentpéter	FRF	1550	503	0	0	915	0	0	0	132	51
-Uzdiszentpéter	FR	1326	202	53	0	1071	0	0	0	0	55
-Uzdi-Szent-Péter	FR	1182	209	0	0	768	0	0	0	205	33
-Szent-Péter (Uzdi-)	FR	1005	168	8	0	664	0	0	0	165	13
Nagysármási járás	93	16076	3589	153	0	11713	0	0	0	621	442
Bátos	FNF	1605	85	1381	0	117	0	0	0	22	8
-Bátos	FN	1590	60	1424	1	90	0	0	0	15	4
-Bátos	FN	1655	20	1519	0	66	0	0	0	50	5
-Bátos	FN	1622	7	1536	0	46	0	0	0	33	0
Budurló	FRF	518	1	9	0	504	0	0	0	4	9
-Budurló	FR	505	7	7	0	491	0	0	0	0	6
-Budurló	FR	458	0	3	0	455	0	0	0	0	3
-Budurló	FR	403	0	2	0	401	0	0	0	0	3
KOLOZS vármegye	OTE	osz	mag	nem	szl	rom	rut	hor	sze	egy	zsi
Dedrád	FNF	2043	25	1927	0	45	0	0	0	46	3
-Dedrád	FN	1903	15	1815	0	19	0	0	0	54	5
-Dedrád	FN	1968	6	1856	0	16	0	0	0	90	7
-Dedrád	FN	1793	12	1709	0	31	0	0	0	41	3
Dedrádszéplak	FMF	693	393	2	0	292	0	0	0	6	3
-Dedrádszéplak	FM	685	408	2	0	275	0	0	0	0	2
-Dedrád-Széplak	FM	592	336	0	0	213	0	0	0	43	0
-Széplak (Dedrád-)	FM	555	314	3	0	202	0	0	0	36	6
Faragó	FRF	969	75	4	0	861	0	0	0	29	3
-Faragó	FR	851	59	4	0	781	0	0	0	7	4
-Faragó	FR	697	30	0	0	630	0	0	0	37	2
-Faragó	FR	567	35	0	0	523	0	0	0	9	0
Kisfülpös	FMA	631	350	0	0	278	0	0	0	3	0
-Kisfülpös	FM	569	315	4	0	250	0	0	0	0	4
-Kis-Fülpös	FM	537	302	0	0	234	0	0	0	1	0
-Fülpös (Kis-)	FM	473	256	0	0	208	0	0	0	9	0
Kolozsnagyida	FrF	1134	134	179	0	552	0	0	0	269	38
-Nagyida	FR	1120	221	226	0	612	0	0	0	61	57
-Nagy-Ida	Fr	1056	116	255	0	489	0	0	0	196	13
-Ida (Nagy-)	Fr	985	87	267	0	437	0	0	0	194	35
Kozmatelke	FRF	1119	19	5	0	1087	0	0	0	8	5
-Kozmatelke	FR	1019	16	2	0	1001	0	0	0	0	7

-Kozmatelke	FR	1054	11	0	0	1033	0	0	0	10	0
-Kozmatelke	FR	903	6	0	0	889	0	0	0	8	0
Ludvég	FRF	971	239	160	0	571	0	0	0	1	10
-Szászludvég	FR	872	193	147	0	519	0	0	0	13	8
-Szász-Ludvég	FR	840	162	162	0	511	0	0	0	5	13
-Ludvég (Szász-)	FR	842	172	160	0	488	0	0	0	22	19
Mezőakna	FRF	1245	5	11	0	1229	0	0	0	0	11
-Szászakna	FR	1191	13	11	0	1161	0	0	0	6	11
-Szász-Akna	FR	1083	2	1	0	1073	0	0	0	7	1
-Akna (Szász-)	FR	1012	7	0	0	987	0	0	0	18	2
Mezőbanyicza	FRF	989	47	8	0	934	0	0	0	0	8
-Szászbanyicza	FR	937	52	7	0	878	0	0	0	0	6
-Szász-Banyicza	FR	959	58	0	0	894	0	0	0	7	5
-Bányicza (Szász-)	FR	839	32	0	0	796	0	0	0	11	0
Mezőbarátfalva	FRF	334	6	0	0	328	0	0	0	0	6
-Barátfalva	FR	302	5	2	0	295	0	0	0	0	5
-Barátfalva	FR	289	4	0	0	285	0	0	0	0	5
-Barátfalva	FR	272	0	0	0	272	0	0	0	0	9
Mezőerked	FRF	1174	289	4	0	852	0	0	0	29	13
-Mezőerked	FR	1147	253	7	0	887	0	0	0	0	9
-Mező-Erked	FR	1115	275	17	0	741	0	0	0	82	18
-Erked (SzászZ-)	FR	986	266	0	0	677	0	0	0	43	9
Mezőharasztos	FRF	610	18	6	0	518	0	0	0	68	6
-Harasztos	FR	549	16	2	0	531	0	0	0	0	0
-Harasztos	FR	501	9	5	0	431	0	0	0	56	3
-Traszten	FR	473	24	2	0	396	0	0	0	51	5
Mezősolymos	FRF	775	13	8	0	754	0	0	0	0	12
-Oláhsolymos	FR	668	17	0	0	651	0	0	0	0	10
-Oláh-Solymos	FR	644	37	2	0	604	0	0	0	1	16
-Solymos (Oláh-)	FR	505	1	0	0	504	0	0	0	0	12
Mezőszentandrás	FRF	640	14	9	0	617	0	0	0	0	6
-Szentandrás	FR	615	7	0	0	608	0	0	0	0	7
-Szent-András	FR	543	0	3	0	524	0	0	0	16	0
-Szent-András	FR	467	1	4	0	446	0	0	0	16	0
Mezőszokol	FRF	816	7	0	0	809	0	0	0	0	3
-Szokol	FR	726	5	1	0	720	0	0	0	0	6
-Szokol	FR	685	17	1	0	656	0	0	0	11	4
-Szokoly	FR	654	19	3	0	616	0	0	0	16	0
Paszmos	FrF	901	4	370	0	423	0	0	0	104	26
-Paszmos	FR	886	14	368	0	504	0	0	0	0	27
-Paszmos	Fr	802	11	374	0	387	0	0	0	30	17
-Paszmos	Fr	746	17	337	0	346	0	0	0	46	4
Szászpéntek	FRF	1034	25	9	0	949	0	0	0	51	24
-Szászpéntek	FR	1059	53	21	0	985	0	0	0	0	21
-Szász-Péntek	FR	976	42	1	0	895	0	0	0	38	17
-Péntek (Szász-)	FR	905	12	9	0	875	0	0	0	9	14
Tancs	FMA	757	653	6	0	18	0	0	0	80	4
-Tancs	FM	724	616	1	0	6	0	0	0	101	2
-Tancs	FM	614	537	1	0	9	0	0	0	67	9
-Tancs	FM	512	443	2	1	8	0	0	0	58	10
Teke	FnF	2604	641	1067	10	672	0	0	0	214	90
-Teke	Fn	2554	596	1179	0	586	0	0	0	193	117
-Teke	Fn	2274	599	1070	0	451	0	0	0	154	121
-Teke	FN	2032	455	1080	0	366	0	0	0	131	58
Tekeújfalu	FRF	661	27	0	0	634	0	0	0	0	9
-Oláhújfalu	FR	614	8	22	0	584	0	0	0	0	22
-Oláh-Ujfalu	FR	687	35	0	0	639	0	0	0	13	25
-Ujfalu (Oláh-)	FR	569	27	6	0	532	0	0	0	4	10
KOLOZS vármegye	OTE	osz	mag	nem	szl	rom	rut	hor	sze	egy	zsi
Vajola	FNF	914	9	762	0	35	0	0	0	108	13
-Vajola	FN	926	8	868	0	50	0	0	0	0	13
-Vajola	FN	930	10	769	0	48	0	0	0	103	8
-Vajola	FN	881	2	727	0	65	0	0	0	87	7
Tekei járás	94	23137	3079	5927	10	13079	0	0	0	1042	310
Kolozs rtv.	FMA	4138	2271	3	0	1808	0	0	0	56	41
-Kolozs rtv.	FM	3767	2038	8	0	1614	0	2	0	105	42
-Kolozs r.t.v.	FM	3592	1866	6	0	1586	0	7	0	127	30
-Kolozs r.t.v.	Fm	3150	1484	18	2	1375	0	0	3	268	33
Kolozsvár tjv.	FMA	60808	50704	1676	107	7562	6	34	41	678	7046
-Kolozsvár thjv.	FM	49295	40845	1784	83	6039	9	12	22	501	4730
-Kolozsvár sz.k.v.	FM	32756	27514	1336	110	3226	8	12	21	529	2414
-Kolozsvár sz.k.v.	FM	29923	23489	1469	128	3979	4	0	24	830	1601
KOLOZS vármegye	92	286687	111439	8386	169	161279	13	55	44	5302	12581

MAROS-TORDA vármegye	OTE	osz	mag	nem	szl	rom	rut	hor	sze	egy	zsi
Ákosfalva	FMA	898	875	22	0	1	0	0	0	0	22
-Ákosfalva	FM	892	883	7	0	2	0	0	0	0	21
-Ákosfalva	FM	791	755	0	0	9	0	0	0	27	24
-Ákosfalva	FM	763	665	3	0	39	0	0	0	56	40
Baczkamadaras	FMA	1211	1169	8	1	24	0	0	0	9	4
-Baczkamadaras	FM	1090	1074	5	0	11	0	0	0	0	5
-Baczka-Madaras	FM	1046	997	0	0	48	0	0	0	1	8
-Madaras (Baczka-)	FM	954	897	5	0	52	0	0	0	0	13
Bede	FMA	308	308	0	0	0	0	0	0	0	5
-Bede	FM	283	283	0	0	0	0	0	0	0	3
-Bede	FM	265	261	0	0	0	0	0	0	4	0
-Bede	FM	272	271	0	0	1	0	0	0	0	0
Cserefalva	FMA	385	371	4	0	7	0	0	0	3	4
-Cserefalva	FM	402	402	0	0	0	0	0	0	0	5
-Cserefalva	FM	363	360	0	0	0	0	0	0	3	5
-Cserefalva	FM	338	332	0	0	6	0	0	0	0	7
Csiba	FMA	328	319	9	0	0	0	0	0	0	9
-Csiba	FM	265	265	0	0	0	0	0	0	0	0
-Csiba	FM	232	228	1	0	3	0	0	0	0	0
-Csiba	FM	216	214	0	0	2	0	0	0	0	0

Csittszentiván	FMA	1073	865	0	0	185	0	0	0	23	7
-Csittszentiván	FM	1038	835	9	0	194	0	0	0	0	9
-Csitt-Szent-Iván	FM	937	752	9	0	162	0	0	0	14	10
-Szent-Iván (Csitt-)	FM	791	645	0	0	137	0	0	0	9	4
Egerszeg	FRA	175	75	0	0	100	0	0	0	0	0
-Egerszeg	FR	186	77	0	0	109	0	0	0	0	11
-Egerszeg	FM	179	97	0	0	82	0	0	0	0	13
-Egerszeg	FR	126	48	1	0	76	0	0	0	1	0
Fintaháza	FMA	499	493	1	0	5	0	0	0	0	4
-Fintaháza	FM	529	450	7	0	2	0	0	0	70	6
-Fintaháza	FM	464	447	0	0	17	0	0	0	0	8
-Fintaháza	FM	496	410	0	0	49	0	0	0	37	5
Folyfalva	FMA	430	430	0	0	0	0	0	0	0	10
-Folyfalva	FM	380	380	0	0	0	0	0	0	0	10
-Folyfalva	FM	439	433	0	0	5	0	0	0	1	5
-Fojfalva	FM	426	381	7	0	20	0	0	0	18	7
Göcs	FMA	375	375	0	0	0	0	0	0	0	4
-Göcs	FM	356	331	0	0	2	0	0	0	23	4
-Göcs	FM	281	265	0	0	8	0	0	0	8	4
-Göcs	FM	257	243	4	1	6	0	0	0	3	4
Gyulakuta	FMA	1154	1154	0	0	0	0	0	0	0	34
-Gyalakuta	FM	1015	1015	0	0	0	0	0	0	0	16
-Gyalakuta	FM	906	906	0	0	0	0	0	0	0	8
-Gyulakuta	FM	879	879	0	0	0	0	0	0	0	13
Hagymásbodon	FMA	342	326	0	1	0	0	0	0	15	0
-Hagymásbodon	FM	354	320	2	0	8	0	0	0	24	0
-Hagymás-Bodon	FM	325	299	1	0	13	0	0	0	12	9
-Bodon (Hagymás-)	FM	303	274	1	0	21	0	0	0	7	4
Harasztkerék	FMA	1001	951	0	0	0	0	0	0	50	10
-Harasztkerék	FM	942	880	11	0	4	0	0	0	47	11
-Harasztkerék	FM	863	820	3	0	4	0	0	0	36	11
-Harasztkerék	FM	818	669	0	0	118	0	0	0	31	2
Harczó	FMA	423	213	8	0	175	0	0	0	27	8
-Harczó	FR	406	159	0	0	215	0	0	0	32	4
-Harczó	FR	421	139	0	0	226	0	0	0	56	4
-Harczó	FR	363	127	0	0	191	0	0	0	45	0
Havadtő	FMA	773	738	23	0	1	0	0	0	11	22
-Havadtő	FM	739	739	0	0	0	0	0	0	0	21
-Havadtő	FM	730	690	3	0	9	0	0	0	28	20
-Havadtö	FM	688	644	1	0	24	0	0	0	19	25
Káposztásszentmiklós	FMA	646	646	0	0	0	0	0	0	0	2
-Káposztásszentmiklós	FM	604	592	6	0	6	0	0	0	0	13
-Káposztás-Szent-Miklós	FM	533	444	0	0	57	0	0	0	32	6
-Szent-Miklós (Káposztás-)	FM	526	463	0	0	55	0	0	0	8	5
Kelementelke	FMA	730	723	0	0	5	0	0	0	2	5
-Kelementelke	FM	730	727	1	1	1	0	0	0	0	14
-Kelementelke	FM	655	655	0	0	0	0	0	0	0	30
-Kelementelke	FM	662	640	0	0	0	0	0	0	22	29
Kisgörgény	FMA	497	493	0	0	4	0	0	0	0	4
-Kisgörgény	FM	437	426	2	0	3	0	0	0	6	4
-Kis-Görgény	FM	442	432	0	0	3	0	0	0	7	8
-Görgény (Kis-)	FM	441	433	0	0	8	0	0	0	0	5
Lőrinczfalva	FMA	517	516	0	0	1	0	0	0	0	5
-Lőrinczfalva	FM	458	442	0	0	4	0	0	0	12	5
-Lőrinczfalva	FM	411	395	0	0	11	0	0	0	5	9
-Lőrinczfalva	FM	390	375	0	0	15	0	0	0	0	3
Lukafalva	FMA	713	698	0	0	15	0	0	0	0	12
-Lukafalva	FM	693	674	0	0	18	0	0	0	1	5
-Lukafalva	FM	639	634	0	0	4	0	0	0	1	11
-Lukafalva	FM	600	590	7	0	2	0	0	0	1	6
MAROS-TORDA vármegye	OTE	osz	mag	nem	szl	rom	rut	hor	sze	egy	zsi
Lukailenczfalva	FMA	433	418	0	0	15	0	0	0	0	0
-Ilenczfalva	FM	429	425	0	0	4	0	0	0	0	9
-Ilenczfalva	FM	416	404	0	0	1	0	0	0	11	4
-Ilenczfalva	FM	415	407	0	0	1	0	0	0	7	5
Malomfalva	FRA	621	101	0	0	406	0	0	0	114	0
-Malomfalva	FR	571	114	0	0	365	0	0	0	92	0
-Malomfalva	FR	533	106	1	0	338	0	0	0	88	0
-Malomfalva	FR	432	67	0	0	276	0	0	0	89	0
Maroskeresztúr	FMA	896	514	0	0	362	0	0	0	20	4
-Maroskeresztúr	FM	839	470	3	1	365	0	0	0	0	8
-Maros-Keresztúr	FM	649	342	5	0	302	0	0	0	0	6
-Keresztur (Maros-)	FR	553	246	1	0	280	0	0	0	26	0
Maroskisfalud	FRA	559	44	0	0	515	0	0	0	0	6
-Kisfalud	FR	516	34	3	0	477	0	0	0	2	0
-Kisfalud	FR	454	43	0	0	410	0	0	0	1	0
-Kisfalud	FR	413	40	0	0	372	0	0	0	1	9
Marosszentkirály	FMA	896	534	4	0	357	0	0	0	1	33
-Marosszentkirály	FM	742	455	0	0	287	0	0	0	0	31
-Maros-Szent-Király	FM	719	453	0	0	265	0	0	0	1	51

-Szent-Király (Maros-)	Fm	477	197	0	0	158	0	0	0	122	50
Meggyesfalva	FRA	1262	463	18	9	699	0	0	1	72	38
-Megyesfalva	FR	777	198	51	2	484	4	0	0	38	43
-Megyesfalva	FR	616	123	5	0	453	0	0	0	35	12
-Meggyesfalva	FR	496	44	8	0	416	0	0	0	28	8
Mezőbánd	FMA	3525	1845	9	0	1230	0	0	0	441	102
-Mezőbánd	FM	3299	1961	4	0	1111	0	0	0	223	90
-Mező-Bánd	FM	3017	1641	4	0	1090	0	0	0	282	88
-Bánd (Mező-)	FM	2580	1420	1	0	956	0	0	0	203	65
Mezőbergenye	FMA	998	695	0	0	297	0	0	0	6	12
-Mezőbergenye	FM	1047	729	0	0	318	0	0	0	0	11
-Mező-Bergenye	FM	890	609	0	0	264	0	0	0	17	2
-Bergenye (Mező-)	FM	859	577	0	0	276	0	0	0	6	0
Mezőkölpény	FMA	759	468	6	0	210	0	0	0	75	6
-Mezőkölpény	FM	811	539	11	0	175	0	0	1	85	11
-Mező-Kölpény	FM	762	534	0	0	176	0	0	0	52	11
-Kölpény (Mező-)	FM	716	450	0	0	180	0	0	0	86	6
Mezőmadaras	FMA	2935	1712	7	0	1133	0	0	0	83	23
-Mezőmadaras	FM	2807	1863	1	0	902	0	0	0	41	16
-Mező-Madaras	FM	2760	1806	2	0	904	0	0	0	48	7
-Madaras (Mező-)	FM	1909	1071	2	0	734	0	0	0	102	3
Mezőpanit	FMA	1724	1601	6	0	117	0	0	0	0	6
-Mezőpanit	FM	1657	1534	0	0	111	0	0	0	12	7
-Mező-Panit	FM	1605	1436	2	0	157	0	0	0	10	5
-Panit (Mező-)	FM	1512	1324	1	0	161	0	0	0	26	2
Náznánfalva	FRA	575	181	0	0	394	0	0	0	0	14
-Náznánfalva	FR	544	154	24	0	355	0	0	0	11	23
-Náznánfalva	FR	512	185	1	0	326	0	0	0	0	20
-Náznánfalva	FR	457	207	0	0	250	0	0	0	0	34
Nyárádbálintfalva	FRA	225	29	1	0	191	0	0	0	4	7
-Nyárádbálintfalva	FR	217	18	0	0	199	0	0	0	0	0
-Nyárád-Bálintfalva	FR	220	3	0	0	206	0	0	0	11	0
-Bálintfalva	FR	200	15	0	0	163	0	0	0	22	0
Nyárádkarácson	FMA	646	551	0	0	5	0	0	0	90	2
-Nyárádkarácsonfalva	FM	548	544	0	0	4	0	0	0	0	6
-Nyárád-Karácsonfalva	FM	513	359	10	0	131	0	0	0	13	11
-Karácsonfalva	FM	405	253	0	0	143	0	0	0	9	8
Nyárádszentbenedek	FMA	547	515	0	0	23	0	0	0	9	3
-Nyárádszentbenedek	FM	489	406	1	0	82	0	0	0	0	6
-Nyárád-Szent-Benedek	FM	454	308	2	0	118	0	0	0	26	0
-Szent-Benedek	FM	432	311	0	0	121	0	0	0	0	9
Nyárádtő	FRA	1171	321	0	0	757	0	0	0	93	20
-Nyárádtő	FR	1061	295	0	0	732	0	0	0	34	29
-Nyárádtő	FR	919	248	1	0	616	0	0	0	54	16
-Nyárádtö	FR	796	179	6	0	585	0	0	0	26	2
Somosd	FMA	1002	1001	0	0	1	0	0	0	0	8
-Somosd	FM	937	932	0	0	5	0	0	0	0	11
-Somosd	FM	886	846	0	0	16	0	0	0	24	5
-Somosd	FM	876	849	0	0	20	0	0	0	7	6
Száltelek	FRA	335	63	0	0	249	0	0	0	23	0
-Száltelek	FR	309	79	0	0	230	0	0	0	0	0
-Száltelek	FR	290	77	1	0	212	0	0	0	0	7
-Száltelek	FR	274	59	0	0	208	0	0	0	7	6
Székelycsóka	FMA	513	499	0	0	0	0	0	0	14	8
-Csóka	FM	469	439	13	0	0	0	0	0	17	13
-Csóka	FM	412	409	1	0	2	0	0	0	0	8
-Csóka	FM	331	308	0	0	4	0	0	0	19	6
Székelykakasd	FMA	574	539	0	0	1	0	0	0	34	0
-Kakasd	FM	541	489	5	0	5	0	0	0	42	0
-Kakasd	FM	458	437	0	0	2	0	0	0	19	0
-Kakasd	FM	410	373	0	0	0	0	0	0	37	0
MAROS-TORDA vármegye	OTE	osz	mag	nem	szl	rom	rut	hor	sze	egy	zsi
Székelykövesd	FMA	636	452	0	0	121	0	0	0	63	0
-Mezőkövesd	FM	568	410	0	0	122	0	0	0	36	4
-Mező-Kövesd	FM	546	421	0	0	125	0	0	0	0	0
-Köveds	FM	498	352	0	0	98	0	0	0	48	3
Székelysóspatak	FRA	171	0	0	0	163	0	0	0	8	0
-Székelysóspatak	FR	164	2	0	0	162	0	0	0	0	0
-Székely-Sós-Patak	FR	157	4	0	0	153	0	0	0	0	4
-Soóspatak	FR	157	5	1	0	141	0	0	0	10	8
Székelyuraly	FRA	480	1	4	0	449	0	0	0	26	4
-Székelyuraly	FR	423	12	0	0	411	0	0	0	0	3
-Székely-Uraly	FR	416	6	0	0	401	0	0	0	9	10
-Székely-Uraly	FR	422	2	0	0	404	0	0	0	16	2
Székelyvaja	FMA	1008	995	0	0	13	0	0	0	0	46
-Vaja	FM	920	900	16	0	4	0	0	0	0	44
-Vaja	FM	849	775	3	0	56	0	0	0	15	22
-Vaja	FM	781	745	0	0	30	0	0	0	6	26
Szentgericze	FMA	1369	1326	3	0	14	0	0	0	26	5
-Szentgericze	FM	1244	1239	0	0	5	0	0	0	0	6

-Szent-Gericze	FM	1092	1079	0	0	3	0	0	0	10	0
-Szent-Gerlicze	FM	1087	1075	0	0	8	0	0	0	4	0
Szentháromság	FMA	1245	1235	0	0	5	0	0	0	5	9
-Szentháromság	FM	1240	1222	14	0	4	0	0	0	0	14
-Szent-Háromság	FM	1248	1240	0	0	7	0	0	0	1	10
-Szent-Háromság	FM	1155	1027	3	0	70	0	0	0	55	3
Szövérd	FMA	609	599	0	0	0	0	0	0	10	2
-Szövérd	FM	596	572	7	0	1	0	0	0	16	7
-Szövérd	FM	490	488	0	0	2	0	0	0	0	2
-Szövérd	FM	489	473	2	0	1	0	0	0	13	4
Vadasd	FMA	542	487	0	0	0	0	0	0	55	2
-Vadasd	FM	540	539	0	0	1	0	0	0	0	2
-Vadasd	FM	523	520	0	0	3	0	0	0	0	7
-Vadasd	FM	494	494	0	0	0	0	0	0	0	6
Marosi alsó járás	94	38734	28927	133	11	8250	0	0	1	1412	531
Bala	FRF	1327	108	6	0	1178	0	0	0	35	27
-Bala	FR	1179	126	0	0	1053	0	0	0	0	18
-Bala	FR	1087	94	0	0	968	0	0	0	25	17
-Bala	FR	1009	77	0	0	909	0	0	0	23	10
Bazéd	FRF	468	16	0	0	452	0	0	0	0	0
-Bazéd	FR	457	9	0	0	426	0	0	0	22	0
-Bazéd	FR	455	13	0	0	406	0	0	0	36	2
-Bazéd	FR	413	30	0	0	353	0	0	0	30	6
Csejd	FMA	431	398	0	0	23	0	0	0	10	0
-Csejdtófalva	FM	465	395	0	0	17	0	0	0	53	0
-Csejd-Tófalva	FM	483	423	0	0	32	0	0	0	28	6
-Csejd	FM	339	321	0	0	5	0	0	0	13	0
Galambod	FMA	486	293	0	0	163	0	0	0	30	7
-Galambod	FM	438	306	0	0	132	0	0	0	0	6
-Galombod	FM	440	317	1	0	116	0	0	0	6	0
-Galambod	FM	456	284	0	0	137	0	0	0	35	0
Ikland	FMA	377	368	2	0	7	0	0	0	0	4
-Ikland	FM	395	394	0	0	1	0	0	0	0	5
-Ikland	FM	407	336	0	0	4	0	0	0	67	5
-Ikland	FM	336	285	0	0	5	0	0	0	46	0
Jedd	FMA	705	632	0	0	29	0	0	0	44	8
-Jedd	FM	778	730	0	0	15	0	0	0	33	6
-Jedd	FM	695	618	2	0	41	0	0	0	34	12
-Jedd	FM	648	592	1	0	43	0	0	0	12	7
Kebele	FMA	215	119	0	0	96	0	0	0	0	0
-Kebele	FM	202	128	0	0	74	0	0	0	0	0
-Kebele	FR	217	98	0	0	119	0	0	0	0	4
-Kebele	FM	192	96	0	0	90	0	0	0	6	0
Kebeleszentivány	FRA	227	17	3	0	176	0	0	0	31	3
-Kebeleszentivány	FR	212	37	2	0	173	0	0	0	0	5
-Kebele-Szent-Ivány	FR	218	22	0	0	174	0	0	0	22	6
-Szent-Iván (Kebele-)	FR	196	18	0	0	175	0	0	0	3	0
Kisadorján	FMA	146	146	0	0	0	0	0	0	0	4
-Kisadorján	FM	130	130	0	0	0	0	0	0	0	0
-Kis-Adorján	FM	131	131	0	0	0	0	0	0	0	6
-Adorján (Kis-)	FM	140	124	0	0	0	0	0	0	16	0
Kislekencze	FRA	172	12	0	0	160	0	0	0	0	0
-Kislekencze	FR	123	15	0	0	107	0	0	0	1	0
-Kis-Lekencze	FR	134	21	0	0	113	0	0	0	0	0
-Lekencze (Kis-)	FR	154	37	0	0	112	0	0	0	5	0
Kisnyulas	FRF	656	41	12	0	565	0	0	0	38	12
-Kisnyulas	FR	593	63	0	0	530	0	0	0	0	10
-Kis-Nyulas	FR	547	40	0	0	469	0	0	0	38	10
-Nyulas (Kis-)	FR	511	38	0	0	439	0	0	0	34	5

MAROS-TORDA vármegye	OTE	osz	mag	nem	szl	rom	rut	hor	sze	egy	zsi
Koronka	FMA	911	740	5	0	75	0	0	0	91	0
-Koronka	FM	900	773	3	0	69	0	0	0	55	0
-Koronka	FM	833	533	0	0	187	0	0	0	113	15
-Koronka	FM	687	449	1	0	161	0	0	0	76	0
Marosagárd	FRA	329	88	0	0	241	0	0	0	0	0
-Agárd	FR	295	73	0	0	222	0	0	0	0	0
-Agárd	FR	277	77	0	0	197	0	0	0	3	0
-Agárd	FR	221	62	1	0	156	0	0	0	2	3
Marosbárdos	FRA	415	6	0	0	409	0	0	0	0	0
-Bárdos	FR	409	13	0	0	396	0	0	0	0	0
-Bárdos	FR	332	0	0	0	317	0	0	0	15	0
-Bárdos	FR	311	4	0	0	307	0	0	0	0	0
Marossárpatak	FMA	1527	1332	7	0	110	0	0	0	78	14
-Sárpatak	FM	1405	1142	3	0	260	0	0	0	0	11
-Sárpatak	FM	1353	983	5	0	221	0	0	0	144	35
-Sárpatak	FM	1184	832	8	0	221	0	0	0	123	18
Marosszentanna	FRA	1250	503	0	0	747	0	0	0	0	11

-Marosszentanna	FR	1055	423	0	0	632	0	0	0	0	14
-Maros-Szent-Anna	FR	968	295	0	0	632	0	0	0	41	12
-Szent-Anna (Maros-)	FR	750	258	0	0	455	0	0	0	37	14
Marosszentgyörgy	FmA	1952	891	8	0	812	0	0	0	241	0
-Marosszentgyörgy	FR	1660	623	8	0	845	0	0	0	184	0
-Maros-Szent-György	FR	1495	516	1	1	828	0	0	0	149	0
-Szent-György (Maros-)	FR	1228	368	3	0	753	0	0	0	104	0
Mezőcsávás	FMA	1108	608	2	0	490	0	0	0	8	5
-Mezőcsávás	FM	1164	673	1	0	449	0	0	0	41	9
-Mező-Csávás	FM	1073	614	0	0	407	0	0	0	52	10
-Csávás (Mező-)	FM	952	527	5	0	396	0	0	0	24	5
Mezőfele	FMA	661	652	0	0	9	0	0	0	0	4
-Mezőfele	FM	701	671	1	0	29	0	0	0	0	14
-Mező-Fele	FM	636	617	0	0	19	0	0	0	0	4
-Fele	FM	599	577	0	0	20	0	0	0	2	3
Mezőmajos	FRF	480	23	3	0	452	0	0	0	2	3
-Mojos	FR	469	32	0	0	437	0	0	0	0	5
-Majos	FR	481	26	8	0	436	0	0	0	11	8
-Majos	FR	464	28	0	0	396	0	0	0	40	8
Mezőménes	FRA	392	167	0	0	225	0	0	0	0	14
-Mezőménes	FR	388	166	0	0	222	0	0	0	0	10
-Mező-Ménes	FR	352	156	0	0	196	0	0	0	0	8
-Ménes (Mező-)	FR	271	115	0	0	149	0	0	0	7	6
Mezőpagocsa	FRF	1997	321	0	0	1552	0	0	0	124	21
-Mezőpagocsa	FR	1823	305	1	0	1421	0	0	0	96	20
-Mező-Pagocsa	FR	1731	246	1	0	1335	0	0	0	149	15
-Pagocsa	FR	1352	126	1	0	1131	0	0	0	94	5
Mezőrücs	FRF	1553	165	0	0	1295	0	0	0	93	15
-Mezőrücs	FR	1477	152	0	0	1311	0	0	0	14	8
-Mező-Rücs	FR	1318	106	0	0	1122	0	0	0	90	11
-Rücs (Mező-)	FR	1201	101	1	0	1014	0	0	0	85	9
Mezősámsond	FRA	2086	909	10	0	1167	0	0	0	0	12
-Mezősámsond	FR	2034	893	2	0	1072	0	0	0	67	13
-Mező-Sámsond	Fr	2008	913	0	0	983	0	0	0	112	8
-Sámsond (Mező-)	FM	1745	947	2	0	761	0	0	0	35	13
Mezőszabad	FRA	905	28	0	0	812	0	0	0	65	7
-Mezőszabad	FR	860	18	8	0	760	0	0	0	74	8
-Mező-Szabad	FR	742	14	8	0	657	0	0	0	63	8
-Szabada (Mező-)	FR	684	8	0	0	600	0	0	0	76	11
Mezőszentmárton	FRF	1401	146	0	0	1250	0	0	0	5	36
-Mezőszentmárton	FR	1157	107	0	0	1050	0	0	0	0	27
-Mező-Szent-Márton	FR	1106	105	2	0	928	0	0	0	71	20
-Szent-Márton (Mező-)	FR	988	93	4	0	827	0	0	0	64	17
Nagyadorján	FMA	260	254	0	0	0	0	0	0	6	0
-Nagyadorján	FM	236	236	0	0	0	0	0	0	0	0
-Nagy-Adorján	FM	215	207	1	0	1	0	0	0	6	5
-Adorján (Nagy-)	FM	201	197	0	0	0	0	0	0	4	2
Nagyernye	FMA	1615	1583	1	0	31	0	0	0	0	5
-Nagyernye	FM	1549	1383	2	0	140	0	0	0	24	12
-Nagy-Ernye	FM	1434	1125	5	0	180	0	0	0	124	15
-Ernye (Nagy-)	FM	1215	924	3	0	179	0	0	0	109	9
Nagyölyves	FRF	1106	277	0	0	730	0	0	0	99	11
-Nagyölyves	FR	1083	289	0	0	793	0	0	0	1	19
-Nagy-Ölyves	FR	1018	288	1	0	661	0	0	0	68	5
-Ölyves (Nagy-)	FR	918	250	1	0	564	0	0	0	103	4
Nyárádgálfalva	FMA	841	838	0	0	3	0	0	0	0	27
-Nyárádgálfalva	FM	887	887	0	0	0	0	0	0	0	7
-Nyárád-Gálfalva	FM	793	697	0	0	18	0	0	0	78	3
-Gálfalva	FM	674	593	0	0	20	0	0	0	61	4
Nyárádszentlászló	FMA	561	561	0	0	0	0	0	0	0	12
-Nyárádszentlászló	FM	508	508	0	0	0	0	0	0	0	8
-Nyárád-Szent-László	FM	504	460	0	0	27	0	0	0	17	4
-Szent-László	FM	511	498	0	0	9	0	0	0	4	6
MAROS-TORDA vármegye	OTE	osz	mag	nem	szl	rom	rut	hor	sze	egy	zsi
Nyomát	FMA	688	685	2	0	1	0	0	0	0	8
-Nyomát	FM	663	643	2	0	8	0	0	0	10	8
-Nyomát	FM	561	449	0	104	0	0	0	0	8	8
-Nyomát	FM	458	351	0	0	107	0	0	0	0	3
Póka	FMA	702	633	0	0	69	0	0	0	0	6
-Póka	FM	655	535	0	0	120	0	0	0	0	12
-Póka	FM	653	503	0	0	119	0	0	0	31	12
-Póka	FM	591	453	0	0	125	0	0	0	13	4
Pókakeresztúr	FMA	376	347	1	0	28	0	0	0	0	3
-Pókakeresztúr	FM	361	314	0	0	47	0	0	0	0	3
-Póka-Keresztúr	FM	353	288	0	0	65	0	0	0	0	3
-Póka (Keresztur-)	FM	350	257	0	0	93	0	0	0	0	4
Pusztaalmás	FRF	355	24	0	0	324	0	0	0	7	9
-Pusztaalmás	FR	336	25	0	0	311	0	0	0	0	3
-Puszta-Almás	FR	307	31	0	0	267	0	0	0	9	8
-Almás (Puszta-)	FR	239	13	0	0	214	0	0	0	12	6

Sáromberke	FMA	1030	970	17	0	43	0	0	0	0	10
-Sáromberke	FM	1003	979	7	0	17	0	0	0	0	4
-Sáromberke	FM	968	933	8	0	11	0	0	0	16	9
-Sáromberke	FM	933	780	6	0	17	0	0	0	130	0
Szabéd	FMA	987	979	0	0	8	0	0	0	0	5
-Szabéd	FM	973	957	0	0	16	0	0	0	0	6
-Szabéd	FM	967	960	0	0	6	0	0	0	1	5
-Szabéd	FM	848	790	0	0	10	0	0	0	48	3
Székelybós	FMA	251	223	0	0	28	0	0	0	0	0
-Bós	FM	323	292	0	0	31	0	0	0	0	0
-Bós	FM	272	223	0	0	48	0	0	0	1	0
-Boós	FM	224	184	0	0	38	0	0	0	2	2
Székelykál	FMA	930	913	0	0	6	0	0	0	11	13
-Kál	FM	869	867	0	0	2	0	0	0	0	9
-Kál	FM	814	786	1	0	9	0	0	0	18	14
-Kaál	FM	794	753	0	0	23	0	0	0	18	7
Székes	FMA	523	511	0	0	1	0	0	0	11	0
-Székes	FM	578	576	0	0	1	0	0	0	1	7
-Székes	FM	578	551	0	0	9	0	0	0	18	7
-Székes	FM	449	432	0	0	8	0	0	0	9	0
Udvarfalva	FMA	654	611	2	0	33	0	0	0	8	19
-Udvarfalva	FM	606	557	1	0	25	0	0	0	23	19
-Udvarfalva	FM	490	462	0	0	18	0	0	0	10	19
-Udvarfalva	FM	414	381	0	0	32	0	0	0	1	11
Várhegy	FRA	576	209	1	0	329	0	0	0	37	9
-Várhegy	FR	495	202	3	0	290	0	0	0	0	9
-Várhegy	FR	418	135	0	0	283	0	0	0	0	19
-Várhegy	FR	379	93	18	0	257	0	0	0	11	17
Marosi felső járás	94	33632	18347	82	0	14129	0	0	0	1074	344

Atosfalva	FMA	348	342	2	0	4	0	0	0	0	2
-Atosfalva	FM	381	381	0	0	0	0	0	0	0	2
-Atosfalva	FM	419	406	0	0	0	0	0	0	13	2
-Atosfalva	FM	398	394	1	0	3	0	0	0	0	0
Berekeresztúr	FMA	316	314	0	0	0	0	0	0	2	3
-Berekeresztúr	FM	350	350	0	0	0	0	0	0	0	8
-Bere-Keresztúr	FM	318	317	0	0	1	0	0	0	0	0
-Keresztur-Bere	FM	285	284	0	0	1	0	0	0	0	2
Buzaháza	FMA	549	535	0	0	3	0	0	0	11	3
-Buzaháza	FM	490	471	10	0	0	0	0	0	9	10
-Buzaháza	FM	407	397	0	0	1	0	0	0	9	4
-Buzaháza	FM	391	381	0	0	3	0	0	0	7	5
Csikfalva	FMA	677	677	0	0	0	0	0	0	0	2
-Csíkfalva	FM	607	601	0	0	0	0	0	0	6	10
-Csikfalva	FM	504	502	0	0	1	0	0	0	1	7
-Csikfalva	FM	505	468	6	0	12	0	0	0	19	7
Csókfalva	FMA	785	785	0	0	0	0	0	0	0	7
-Csókfalva	FM	925	899	1	0	0	0	0	0	25	11
-Csókfalva	FM	919	891	0	0	0	0	0	0	28	4
-Csokfalva	FM	886	849	0	0	10	0	0	0	27	4
Deményháza	FMA	667	648	5	0	10	0	0	0	4	4
-Deményháza	FM	640	640	0	0	0	0	0	0	0	10
-Deményháza	FM	567	559	0	0	1	0	0	0	7	7
-Deményháza	FM	534	528	0	0	4	0	0	0	2	0
Demeterfalva	FMA	150	150	0	0	0	0	0	0	0	0
-Demeterfalva	FM	172	172	0	0	0	0	0	0	0	3
-Demeterfalva	FM	131	131	0	0	0	0	0	0	0	0
-Demeterfalva	FM	106	106	0	0	0	0	0	0	0	3
Ehed	FMA	420	415	0	0	5	0	0	0	0	0
-Ehed	FM	404	399	0	0	1	0	0	0	4	4
-Ehed	FM	405	400	0	0	5	0	0	0	0	4
-Ehed	FM	401	387	0	0	5	0	0	0	9	0

MAROS-TORDA vármegye	OTE	osz	mag	nem	szl	rom	rut	hor	sze	egy	zsi
Erdőszentgyörgy	FMA	2571	2179	20	0	351	0	0	0	21	218
-Erdőszentgyörgy	FM	2320	1660	8	1	635	0	0	0	16	200
-Erdő-Szent-György	FM	2163	1332	22	1	690	0	0	0	118	174
-Szent-György (Erdő-)	Fm	2028	1005	166	0	673	0	0	0	184	188
Geges	FMA	666	664	2	0	0	0	0	0	0	4
-Geges	FM	631	627	4	0	0	0	0	0	0	4
-Geges	FM	635	628	1	0	2	0	0	0	4	4
-Geges	FM	617	594	0	0	1	0	0	0	22	4
Havad	FMA	496	490	4	0	0	0	0	0	2	4
-Havad	FM	479	478	0	0	1	0	0	0	0	4
-Havad	FM	482	461	4	0	13	0	0	0	4	4
-Havad	FM	428	408	1	0	1	0	0	0	18	2
Illyésmező	FMA	260	259	0	0	1	0	0	0	0	0
-Illyésmező	FM	253	253	0	0	0	0	0	0	0	0
-Illyésmező	FM	197	197	0	0	0	0	0	0	0	0

-Illyésmező	FM	219	217	0	0	2	0	0	0	0	0
Iszló	FMA	449	437	0	0	3	0	0	0	9	1
-Iszló	FM	428	428	0	0	0	0	0	0	0	6
-Iszló	FM	390	368	1	0	14	0	0	0	7	4
-Iszló	FM	345	267	0	0	78	0	0	0	0	0
Jobbágyfalva	FMA	731	730	0	0	1	0	0	0	0	12
-Jobbágyfalva	FM	678	678	0	0	0	0	0	0	0	7
-Jobbágyfalva	FM	614	610	0	0	0	0	0	0	4	4
-Jobbágyfalva	FM	581	581	0	0	0	0	0	0	0	7
Jobbágytelke	FMA	1091	1091	0	0	0	0	0	0	0	12
-Jobbágytelke	FM	1053	1053	0	0	0	0	0	0	0	3
-Jobbágytelke	FM	1003	979	1	0	3	0	0	0	20	6
-Jobbágytelke	FM	888	880	0	0	2	0	0	0	6	3
Kendő	FMA	268	259	0	0	4	0	0	0	5	3
-Kendő	FM	276	264	0	0	0	0	0	0	12	0
-Kendő	FM	263	263	0	0	0	0	0	0	0	0
-Kendö	FM	278	276	0	0	2	0	0	0	0	5
Kibéd	FMA	2633	2633	0	0	0	0	0	0	0	10
-Kibéd	FM	2579	2578	1	0	0	0	0	0	0	26
-Kibéd	FM	2402	2382	4	0	1	0	0	0	15	12
-Kibéd	FM	2003	1884	1	0	3	0	0	0	115	0
Kisszentlőrincz	FRA	283	37	0	0	236	0	0	0	10	0
-Szentlőrincz	FR	291	34	0	0	257	0	0	0	0	3
-Szent-Lőrincz	FR	267	23	0	0	229	0	0	0	15	4
-Szent-Lőrincz	FR	230	14	0	0	204	0	0	0	12	4
Mája	FMA	478	461	0	0	5	0	0	0	12	0
-Mája	FM	445	438	0	0	0	0	0	0	7	6
-Mája	FM	401	387	0	0	7	0	0	0	7	0
-Mája	FM	381	372	0	0	0	0	0	0	9	3
Makfalva	FMA	1821	1818	0	0	3	0	0	0	0	7
-Makfalva	FM	1893	1882	1	0	9	0	0	0	1	4
-Makfalva	FM	1857	1856	1	0	0	0	0	0	0	18
-Makfalva	FM	1675	1655	1	0	0	0	0	0	19	6
Márkod	FMA	650	641	0	0	1	0	0	0	8	4
-Márkod	FM	675	675	0	0	0	0	0	0	0	3
-Márkod	FM	658	633	11	0	7	0	0	0	7	17
-Márkod	FM	654	629	0	0	4	0	0	0	21	6
Mikháza	FMA	664	662	1	0	1	0	0	0	0	5
-Mikháza	FM	644	631	3	0	3	0	0	0	7	5
-Mikháza	FM	565	530	0	0	24	0	0	0	11	1
-Mikháza	FM	537	533	0	0	4	0	0	0	0	0
Nyárádandrásfalva	FMA	722	718	0	0	4	0	0	0	0	16
-Nyárádandrásfalva	FM	638	638	0	0	0	0	0	0	0	25
-Nyárád-Andrásfalva	FM	552	526	0	0	4	0	0	0	22	0
-Andrásfalva (Nyárad-)	FM	492	470	8	0	5	0	0	0	9	9
Nyárádköszvényes	FMA	1045	1033	0	0	11	0	0	0	1	5
-Köszvényes	FM	1071	1055	3	0	13	0	0	0	0	7
-Köszvényes	FM	954	926	3	0	12	0	0	0	13	7
-Köszvényes	FM	769	756	0	0	8	0	0	0	5	10
Nyárádmagyarós	FMA	1465	1418	8	0	1	0	0	0	38	19
-Magyarós	FM	1492	1490	0	0	2	0	0	0	0	10
-Magyarós	FM	1239	1195	1	0	10	0	0	0	33	14
-Magyaros	FM	1146	1119	2	0	11	0	0	0	14	10
Nyárádremete	FMA	1943	1929	0	0	14	0	0	0	0	7
-Köszvényesremete	FM	1918	1909	0	0	9	0	0	0	0	22
-Köszvényes-Remete	FM	1820	1680	0	0	129	0	0	0	11	15
-Köszvényes (Remete-)	FM	1475	1330	0	0	127	0	0	0	18	5
Nyárádselye	FMA	1055	1054	0	0	1	0	0	0	0	16
-Selye	FM	1049	1043	0	0	3	0	0	0	3	13
-Selye	FM	962	925	0	0	12	0	0	0	25	6
-Selye	FM	925	884	0	0	17	0	0	0	24	7
Nyárádszentanna	FMA	460	457	1	0	2	0	0	0	0	3
-Nyárádszentanna	FM	393	393	0	0	0	0	0	0	0	3
-Nyárád-Szent-Anna	FM	395	370	0	0	6	0	0	0	19	0
-Szent-Anna (Nyárad-)	FM	361	357	1	0	3	0	0	0	0	0
MAROS-TORDA vármegye	OTE	osz	mag	nem	szl	rom	rut	hor	sze	egy	zsi
Nyárádszentimre	FMA	640	630	8	0	2	0	0	0	0	8
-Nyárádszentimre	FM	587	566	0	0	16	0	0	0	5	6
-Nyárád-Szent-Imre	FM	543	516	0	0	10	0	0	0	17	9
-Szent-Imre	FM	507	469	0	0	7	0	0	0	31	9
Nyárádszentmárton	FMA	544	532	0	0	8	0	0	0	4	9
-Nyárádszentmárton	FM	501	495	0	0	3	0	0	0	3	8
-Nyárád-Szent-Márton	FM	448	445	0	0	0	0	0	0	3	8
-Szent-Márton (Nyárad-)	FM	413	407	0	0	4	0	0	0	2	2
Nyárádszentsimon	FMA	234	234	0	0	0	0	0	0	0	0
-Szentsimon	FM	239	239	0	0	0	0	0	0	0	5
-Szent-Simon	FM	199	199	0	0	0	0	0	0	0	0
-Szent-Simon	FM	215	214	0	0	0	0	0	0	1	0
Nyárádszereda	FMA	1524	1510	5	0	8	0	0	0	1	137
-Nyárádszereda	FM	1338	1332	4	0	2	0	0	0	0	87

-Nyárád-Szereda	FM	962	953	2	0	3	0	0	0	4	47
-Nyárád-Szereda	FM	738	717	4	0	4	0	0	0	13	22
Rigmány	FMA	420	419	1	0	0	0	0	0	0	0
-Rigmány	FM	435	419	0	0	2	0	0	0	14	0
-Rigmány	FM	429	429	0	0	0	0	0	0	0	3
-Rigmány	FM	380	380	0	0	0	0	0	0	0	0
Seprőd	FMA	143	143	0	0	0	0	0	0	0	0
-Seprőd	FM	152	152	0	0	0	0	0	0	0	0
-Seprőd	FM	120	120	0	0	0	0	0	0	0	1
-Sepröd	FM	174	158	0	0	0	0	0	0	16	4
Sóvárad	FMA	1946	1946	0	0	0	0	0	0	0	19
-Sóvárad	FM	1878	1877	0	0	0	0	0	0	1	13
-Sóvárad	FM	1694	1690	0	0	0	0	0	0	4	10
-Sóvárad	FM	1569	1547	0	0	6	0	0	0	16	7
Süketfalva	FMA	132	132	0	0	0	0	0	0	0	0
-Süketfalva	FM	138	134	0	0	4	0	0	0	0	0
-Süketfalva	FM	144	142	2	0	0	0	0	0	0	5
-Süketfalva	FM	119	112	0	0	2	0	0	0	5	1
Székelyabod	FMA	516	506	10	0	0	0	0	0	0	10
-Abod	FM	547	539	8	0	0	0	0	0	0	8
-Abod	FM	490	489	0	0	1	0	0	0	0	0
-Abód	FM	518	518	0	0	0	0	0	0	0	0
Székelybere	FMA	456	449	0	1	0	0	0	0	6	3
-Bere	FM	430	406	7	0	1	0	0	0	16	7
-Bere	FM	465	438	1	1	1	0	0	0	24	3
-Bere	FM	388	374	0	0	1	0	0	0	13	5
Székelybő	FMA	238	238	0	0	0	0	0	0	0	0
-Bő	FM	233	232	0	0	1	0	0	0	0	3
-Bő	FM	212	196	0	0	8	0	0	0	8	0
-Böő	FM	221	191	0	1	15	0	0	0	14	10
Székelyhodos	FMA	582	581	0	0	1	0	0	0	0	0
-Hodos	FM	582	582	0	0	0	0	0	0	0	0
-Hódos	FM	544	542	0	0	2	0	0	0	0	0
-Hodostelek	FM	470	468	0	1	0	0	0	0	1	0
Székelymoson	FRA	468	224	0	0	244	0	0	0	0	4
-Moson	FR	474	215	0	0	259	0	0	0	0	5
-Moson	FR	373	133	0	0	218	0	0	0	22	0
-Moson	FR	303	92	1	0	165	0	0	0	45	0
Székelysárd	FMA	462	344	0	0	118	0	0	0	0	8
-Sárd	FR	449	219	0	1	229	0	0	0	0	2
-Sárd	FR	401	143	0	0	244	0	0	0	14	10
-Saárd	FR	352	120	0	0	210	0	0	0	22	9
Székelyszentistván	FMA	508	508	0	0	0	0	0	0	0	6
-Szentistván	FM	552	552	0	0	0	0	0	0	0	10
-Szent-István	FM	572	517	0	0	0	0	0	0	55	2
-Szent-István	FM	613	537	3	0	5	0	0	0	68	6
Székelytompa	FMA	377	376	0	0	1	0	0	0	0	2
-Tompa	FM	345	336	0	0	2	0	0	0	7	4
-Tompa	FM	328	290	0	0	4	0	0	0	34	5
-Tompa	FM	305	276	2	0	6	0	0	0	21	6
Szováta	FMA	2826	2763	28	1	11	0	0	0	23	87
-Szováta	FM	2231	2201	0	0	22	0	0	0	8	29
-Szováta	FM	1732	1727	1	0	2	0	1	0	1	16
-Szóváta	FM	1471	1455	3	0	0	0	0	0	13	14
Torboszló	FMA	426	421	3	0	2	0	0	0	0	3
-Torboszló	FM	413	402	5	0	4	0	0	0	2	5
-Torboszló	FM	393	391	0	0	2	0	0	0	0	5
-Torboszló	FM	364	350	0	0	6	0	0	0	8	0
Vadad	FMA	482	481	0	0	1	0	0	0	0	5
-Vadad	FM	530	525	0	0	0	0	0	0	5	4
-Vadad	FM	515	511	0	0	4	0	0	0	0	0
-Vadad	FM	452	443	0	0	2	0	0	0	7	0

MAROS-TORDA vármegye	OTE	osz	mag	nem	szl	rom	rut	hor	sze	egy	zsi
Vecze	FRA	236	6	0	0	230	0	0	0	0	0
-Vecze	FR	227	27	0	0	200	0	0	0	0	0
-Vecze	FR	236	7	0	0	219	0	0	0	10	2
-Vecze	FR	193	8	0	0	185	0	0	0	0	0
Nyárádszeredai járás	94	36823	35279	98	2	1287	0	0	0	157	668
Abafája	FMA	1235	853	4	0	366	0	0	0	12	11
-Abafája	FM	1181	653	10	0	464	0	0	0	54	7
-Abafája	Fm	1048	479	4	0	405	0	0	0	160	6
-Abafája	Fm	923	355	6	1	348	0	0	0	213	17
Alsóbölkény	FMA	1047	747	0	0	212	0	0	0	88	17
-Magyarbölkény	FM	980	703	2	0	190	0	0	0	85	11
-Magyar-Bölkény	FM	810	532	2	0	216	0	0	0	60	10

-Bölkény (Magyar-)	FM	715	515	0	0	153	0	0	0	47	15
Alsóköhér	FRA	802	23	0	0	761	0	0	0	18	13
-Alsóköhér	FR	639	12	8	0	619	0	0	0	0	10
-Alsó-Köhér	FR	559	6	0	0	545	0	0	0	8	4
-Köhér (Alsó-)	FR	475	13	0	0	462	0	0	0	0	6
Alsóoroszi	FRA	622	7	0	0	615	0	0	0	0	5
-Alsóoroszi	FR	601	6	0	0	593	0	0	0	2	3
-Alsó-Oroszi	FR	551	0	0	0	551	0	0	0	0	0
-Oroszi (Alsó-)	FR	499	1	0	0	493	0	0	0	5	2
Beresztelke	FMA	1178	877	4	0	297	0	0	0	0	4
-Beresztelke	FM	1149	879	4	0	266	0	0	0	0	7
-Beresztelke	FM	1024	641	6	0	273	0	0	0	104	7
-Beresztelke	FM	955	595	1	0	230	0	0	0	129	11
Erdőcsinád	FMA	791	790	1	0	0	0	0	0	0	1
-Erdőcsinád	FM	760	755	3	0	2	0	0	0	0	3
-Erdő-Csinád	FM	638	599	0	0	16	0	0	0	23	9
-Csanád (Erdő-)	FM	575	541	0	0	15	0	0	0	19	14
Erdőszengyel	FRA	456	123	2	0	274	0	0	0	57	2
-Erdőszengyel	FR	458	135	0	0	323	0	0	0	0	4
-Erdő-Szengyel	FR	434	141	0	0	232	0	0	0	61	3
-Szengyel (Erdő-)	FR	394	103	0	0	250	0	0	0	41	2
Felsőbölkény	FRA	546	2	6	0	479	0	0	0	59	6
-Oláhbölkény	FR	518	8	0	0	510	0	0	0	0	2
-Oláh-Bölkény	FR	479	7	0	0	430	0	0	0	42	11
-Bölkény (Oláh-)	FR	433	11	0	0	395	0	0	0	27	10
Felsőköhér	FRA	860	146	0	0	714	0	0	0	0	9
-Felsőköhér	FR	776	107	9	0	660	0	0	0	0	9
-Felső-Köhér	FR	691	62	1	0	611	0	0	0	17	2
-Köhér (Felső-)	FR	624	51	0	0	556	0	0	0	17	5
Felsőoroszi	FRA	927	16	0	0	911	0	0	0	0	9
-Felsőoroszi	FR	802	1	18	0	783	0	0	0	0	18
-Felső-Oroszi	FR	807	12	4	0	791	0	0	0	0	11
-Oroszi (Felső-)	FR	645	1	0	0	584	0	0	0	60	0
Gernyeszeg	FMA	1531	1141	3	0	368	0	0	0	19	3
-Gernyeszeg	FM	1438	1079	1	0	354	0	0	1	3	0
-Gernyeszeg	FM	1335	780	0	0	397	0	0	0	158	0
-Gernyeszeg	FM	1162	668	9	0	354	0	0	0	131	0
Görgényadorján	FRA	386	6	5	0	324	0	0	0	51	5
-Görgényadorján	FR	376	6	6	0	364	0	0	0	0	3
-Görgény-Adorján	FR	364	10	0	0	289	0	0	0	65	0
-Adorján	FR	313	4	2	0	256	0	0	0	51	0
Görgényhodák	FRA	3151	44	10	0	3070	0	0	0	27	32
-Görgényhodák	FR	2632	33	21	0	2508	0	0	0	70	21
-Görgény-Hodák	FR	2220	50	12	0	2011	3	0	0	144	5
-Hodák (Görgény-)	FR	1817	21	0	0	1689	0	0	0	107	0
Görgénykakucs	FRA	338	13	0	0	307	0	0	0	18	6
-Kakucs	FR	315	2	0	0	313	0	0	0	0	5
-Kakucs	FR	260	4	0	0	252	0	0	0	4	0
-Kakucs	FR	232	4	0	0	224	0	0	0	4	3
Görgénynádas	FRA	481	13	0	0	467	0	0	0	1	7
-Oláhnádas	FR	472	25	0	0	447	0	0	0	0	4
-Oláh-Nádas	FR	412	6	0	0	404	0	0	0	2	3
-Nádas (Oláh-)	FR	342	3	0	0	334	0	0	0	5	3
Görgényoroszfalu	FRA	1098	3	5	0	940	0	0	0	150	4
-Görgényoroszfalu	FR	916	9	6	0	801	0	0	0	100	6
-Görgény-Oroszfalu	FR	809	2	0	0	695	0	0	0	112	4
-Oroszfalu	FR	702	6	8	0	603	0	0	0	85	8
Görgényorsova	FRA	943	8	1	0	930	0	0	0	4	5
-Görgényorsova	FR	905	5	0	0	900	0	0	0	0	2
-Görgény-Orsova	FR	817	19	0	0	795	0	0	0	3	5
-Orsova	FR	743	15	0	0	727	0	0	0	1	0
Görgénysóakna	FRA	1137	15	10	0	1109	0	0	0	3	4
-Görgénysóakna	FR	1070	14	15	0	1041	0	0	0	0	13
-Görgény-Sóakna	FR	858	4	4	0	843	0	0	0	7	1
-Sóakna	FR	578	11	9	0	533	0	0	0	25	3

MAROS-TORDA vármegye	OTE	osz	mag	nem	szl	rom	rut	hor	sze	egy	zsi
Görgényszentimre	FMA	1817	1215	15	0	560	0	1	2	24	46
-Görgényszentimre	FM	1878	1177	21	0	578	1	1	0	100	27
-Görgény-Szent-Imre	FM	1699	933	30	0	562	0	0	0	174	5
-Szent-Imre (Görgény-)	FM	1548	891	18	0	525	0	0	0	114	4
Görgényüvegcsűr	FMA	1254	1064	2	0	188	0	0	0	0	4
-Görgényüvegcsűr	FM	1117	957	8	0	150	0	0	0	2	6
-Görgény-Üvegcsűr	FM	841	744	2	0	87	0	0	0	8	7
-Üvegcsűr	FM	817	709	2	1	105	0	0	0	0	0
Hétbükk	FRA	664	6	0	0	658	0	0	0	0	2
-Hétbükk	FR	649	9	0	0	639	0	0	0	1	4
-Hétbükk	FR	583	6	0	0	553	0	0	0	24	6
-Hétbükk	FR	553	41	0	0	491	0	0	0	21	9

Kásva	FRA	1178	27	7	0	1144	0	0	0	0	9
-Kásva	FR	1090	39	0	0	1051	0	0	0	0	8
-Kásva	FR	934	19	0	0	912	0	0	0	3	9
-Kásva	FR	873	22	0	0	830	0	0	0	21	0
Kincsesfő	FRA	532	6	0	0	523	0	0	0	3	8
-Kincses	FR	516	1	1	0	514	0	0	0	0	2
-Kincses	FR	546	0	0	0	546	0	0	0	0	0
-Kincses	FR	499	0	0	0	492	0	0	0	7	0
Kisillye	FMA	315	288	1	0	14	0	0	0	12	6
-Kisilye	FM	315	272	0	0	29	0	0	0	14	10
-Kis-Ilye	FM	278	224	0	0	54	0	0	0	0	7
-Illye (Kis-)	FM	272	253	0	0	15	0	0	0	4	0
Kisszederjes	FRA	245	9	8	0	220	0	0	0	8	7
-Kisszederjes	FR	221	2	0	0	188	0	0	0	31	2
-Kis-Szederjes	FR	195	5	0	0	184	0	0	0	6	0
-Szederjés (Kis-)	FR	144	11	0	0	133	0	0	0	0	6
Körtekapu	FRF	551	49	1	0	501	0	0	0	0	13
-Körtekapu	FR	473	46	0	0	427	0	0	0	0	16
-Körtekapu	FR	424	11	1	0	412	0	0	0	0	9
-Kapus (Körtvély-)	FR	356	19	0	0	337	0	0	0	0	0
Körtvélyfája	FMA	1211	1201	0	0	9	0	0	0	1	12
-Körtvefája	FM	1158	1144	1	0	13	0	0	0	0	11
-Körtvefája	FM	1079	887	1	0	143	0	0	0	48	12
-Körtvélyfája	FM	930	687	9	0	143	1	0	0	90	13
Libánfalva	FRA	3553	163	21	0	3320	0	0	0	49	91
-Görgénylibánfalva	FR	2966	60	63	1	2830	0	0	0	12	34
-Görgény-Libánfalva	FR	2559	85	30	0	2436	0	0	0	8	20
-Libánfalva	FR	2206	66	39	0	2100	0	0	0	1	4
Magyarfülpös	FmA	839	383	16	0	367	0	0	0	73	16
-Magyarfülpös	FM	883	452	0	0	428	0	0	0	3	12
-Magyar-Fülpös	Fr	784	335	16	0	364	0	0	0	69	17
-Fülpös (Nagy-)	Fm	722	322	7	0	313	0	0	0	80	7
Magyarpéterlaka	FMA	816	797	2	0	15	0	0	0	2	9
-Magyarpéterlaka	FM	816	803	1	0	11	0	0	0	1	12
-Magyar-Péterlaka	FM	847	837	0	0	10	0	0	0	0	9
-Péterlaka (Magyar-)	FM	780	687	0	0	16	0	0	0	77	8
Marosjára	FMA	938	924	2	0	8	0	0	0	4	11
-Marosjára	FM	827	825	0	0	2	0	0	0	0	7
-Maros-Jára	FM	777	712	2	0	37	0	0	0	26	5
-Jára (Maros-)	FM	670	586	0	0	55	0	0	0	29	7
Marostelek	FRA	682	24	0	0	658	0	0	0	0	18
-Oláhtelek	FR	687	24	7	0	654	0	0	0	2	4
-Oláh-Telek	FR	547	8	4	0	535	0	0	0	0	4
-Telek (Oláh-)	FR	533	18	3	0	512	0	0	0	0	5
Nagyercse	FRF	721	197	1	0	522	0	0	0	1	22
-Nagyercse	FR	759	169	15	0	575	0	0	0	0	21
-Nagy-Ercse	FR	694	167	1	0	488	0	0	0	38	10
-Ercse (Nagy-)	FR	560	137	1	0	369	0	0	0	53	16
Nagyszederjes	FRA	269	14	4	0	220	0	0	0	31	4
-Nagyszederjes	FR	224	1	4	0	209	0	0	0	10	8
-Nagy-Szederjes	FR	207	4	5	0	195	0	0	0	3	5
-Szederjés (Nagy-)	FR	167	20	0	0	147	0	0	0	0	0
Petele	FNA	2015	98	1135	0	524	0	0	0	258	20
-Petele	FN	1854	134	1116	0	461	0	0	0	143	23
-Petele	FN	1726	72	1053	0	397	0	0	0	204	31
-Petele	FN	1528	51	963	0	341	0	0	0	173	12
Radnótfája	FMA	1627	837	207	15	546	18	1	0	3	244
-Radnótfája	Fm	1044	512	157	0	375	0	0	0	0	101
-Radnótfája	FM	822	477	50	0	295	0	0	0	0	59
-Radnótfája	FM	697	359	71	1	266	0	0	0	0	57
Soropháza	FRA	645	5	0	0	631	0	0	0	9	0
-Soropháza	FR	585	0	0	0	576	0	0	0	9	9
-Soropháza	FR	519	0	1	0	502	0	0	0	16	2
-Soropháza	FR	454	0	0	0	440	0	0	0	14	0
Szentmihály	FRA	508	4	3	0	501	0	0	0	0	6
-Szentmihály	FR	454	0	5	0	444	0	0	0	5	5
-Szent-Mihály	FR	416	0	0	0	413	0	0	0	3	0
-Szent-Mihálytelke	FR	366	1	0	0	365	0	0	0	0	2
MAROS-TORDA vármegye	OTE	osz	mag	nem	szl	rom	rut	hor	sze	egy	zsi
Toldalag	FrA	644	308	0	0	317	0	0	0	19	8
-Toldalag	FM	561	310	0	0	238	0	0	0	13	6
-Toldalag	FM	516	258	0	0	254	0	0	0	4	6
-Toldalag	Fr	478	236	5	0	237	0	0	0	0	6
Unoka	FMA	263	184	1	0	63	0	0	0	15	3
-Unoka	FM	257	179	0	0	59	0	0	0	19	4
-Unoka	FM	221	145	0	0	61	0	0	0	15	0
-Unoka	FM	209	153	0	0	42	0	0	0	14	2
Vajdaszentivány	FMA	1729	1256	1	0	358	0	0	0	114	41
-Vajdaszentivány	FM	1790	1263	5	0	496	0	0	0	26	34
-Vajda-Szent-Ivány	FM	1732	881	0	0	558	1	0	0	292	34

-Szent-Ivány (Vajda-)	FM	1569	788	2	0	533	0	0	0	246	51
Régeni alsó járás	94	40545	13886	1478	15	24011	18	2	2	1133	743
Alsóidecs	FNA	1019	53	913	0	16	0	0	0	37	9
-Alsóidecs	FN	937	47	859	0	31	0	0	0	0	3
-Alsó-Idecs	FN	864	16	783	3	28	0	12	0	22	7
-Idecs (Alsó-)	FN	757	16	700	0	17	0	0	0	24	7
Alsórépa	FRF	944	3	11	0	877	0	0	0	53	10
-Alsórépa	FR	961	0	19	0	941	0	0	0	1	19
-Alsó-Répa	FR	1001	0	0	0	977	0	0	0	24	9
-Répa (Alsó-)	FR	942	0	0	0	910	0	0	0	32	4
Déda	FRA	2491	361	88	0	1986	3	0	0	53	123
-Déda	FR	2105	218	40	0	1847	0	0	0	0	94
-Déda	FR	1965	184	20	0	1761	0	0	0	0	103
-Déda	FR	1704	161	16	0	1489	0	0	0	38	91
Disznajó	FMA	1450	1259	3	0	188	0	0	0	0	62
-Disznajó	FM	1359	1159	33	0	167	0	0	0	0	52
-Disznajó	FM	1184	1015	0	0	158	0	0	0	11	50
-Disznajó	FM	1101	936	4	0	157	0	0	0	4	62
Erdőszakál	FRF	901	4	0	0	876	0	0	0	21	3
-Erdőszakál	FR	831	5	0	0	824	0	0	0	2	5
-Erdőszakál	FR	831	2	0	0	817	0	0	0	12	5
-Szakál (Erdő-)	FR	784	4	0	0	768	0	0	0	12	5
Felsőidecs	FNA	916	61	799	0	6	0	0	0	50	7
-Felsőidecs	FN	812	28	743	0	5	0	0	0	36	6
-Felső-Idecs	FN	774	19	722	0	8	0	0	0	25	8
-Idecs (Felső-)	FN	683	24	616	0	12	0	0	0	31	0
Felsőrépa	FRF	1253	13	25	0	1154	0	0	0	61	25
-Felsőrépa	FR	1228	4	3	0	1174	0	0	0	47	18
-Felső-Répa	FR	1208	7	1	0	1167	0	0	0	33	5
-Répa (Felső-)	FR	1129	7	0	0	1084	0	0	0	38	5
Füleháza	FRA	1522	160	12	0	1339	3	0	1	7	20
-Füleháza	FR	1399	148	2	0	1249	0	0	0	0	23
-Füleháza	FR	1317	172	0	0	1095	0	0	0	50	16
-Füleháza	FR	1069	136	0	0	893	0	0	0	40	16
Gödemesterháza	FRA	2133	734	73	3	1297	19	1	0	6	151
-Gödemesterháza	FR	1615	445	28	0	1116	0	0	0	26	53
-Göde-Mesterháza	FR	1578	371	8	0	1158	0	0	0	41	34
-Mesterháza-Göde	FR	1369	247	17	11	1064	0	0	0	30	18
Holtmaros	FMA	796	717	0	0	69	0	0	0	10	8
-Holtmaros	FM	684	596	0	0	88	0	0	0	0	3
-Holtmaros	FM	536	467	0	0	54	0	0	0	15	2
-Holt (Maros-)	FM	485	408	4	0	54	0	0	0	19	4
Idecspatak	FRA	1713	12	16	0	1685	0	0	0	0	32
-Idecspatak	FR	1532	26	2	0	1504	0	0	0	0	24
-Idecspatak	FR	1475	1	15	0	1459	0	0	0	0	14
-Idecspatak	FR	1385	10	0	0	1306	0	0	0	69	11
Lövér	FRF	808	0	2	0	748	0	0	0	58	2
-Lövér	FR	721	0	2	0	719	0	0	0	0	7
-Lövér	FR	595	0	0	0	556	0	0	0	39	0
-Lövér	FR	521	0	1	0	520	0	0	0	0	1
Magyaró	FMA	2525	1884	7	0	575	0	0	0	59	26
-Magyaró	FM	2198	1560	15	0	621	0	0	0	2	32
-Magyaró	FM	1864	1330	11	0	377	0	0	0	146	20
-Magyaró	FM	1704	1195	4	0	346	0	0	0	159	19
Magyarrégen	FMA	1610	1340	75	0	133	0	0	0	62	227
-Magyarrégen	FM	1393	1059	80	3	242	3	2	0	4	173
-Magyar-Régen	FM	1131	716	67	0	296	0	0	0	52	44
-Régen (Magyar-)	FM	1019	622	41	0	316	0	0	0	40	33
Marosfelfalu	FMA	1228	762	6	1	345	0	0	0	114	20
-Felfalu	FM	1039	704	20	0	315	0	0	0	0	31
-Felfalu	FM	918	518	2	0	313	0	0	0	85	10
-Felfalu	FM	759	411	6	0	271	0	0	0	71	0
Maroshéviz	FRA	7388	2417	651	4	4194	85	1	0	36	701
-Toplicza	FR	5218	1499	34	1	3679	1	0	0	4	82
-Oláh-Toplicza	FR	4929	1293	24	4	3493	0	0	0	115	118
-Toplicza	FR	4276	926	18	3	3238	0	0	0	91	35

MAROS-TORDA vármegye	OTE	osz	mag	nem	szl	rom	rut	hor	sze	egy	zsi
Maroskövesd	FRA	475	9	0	0	448	0	0	0	18	7
-Maroskövesd	FR	471	6	0	0	465	0	0	0	0	3
-Maros-Kövesd	FR	471	1	0	0	440	0	0	0	30	10
-Kövesd (Maros-)	FR	415	9	0	0	385	0	0	0	21	8
Maroslaka	FRA	359	0	6	0	344	0	0	0	9	6
-Maroshodák	FR	336	12	0	0	324	0	0	0	0	12
-Maros-Hodák	FR	320	0	0	0	313	0	0	0	7	14
-Hodák (Maros-)	FR	269	0	0	0	263	0	0	0	6	10
Marosliget	FRF	1033	4	19	0	988	0	0	0	22	18
-Liget	FR	979	8	0	0	957	0	0	0	14	7

-Liget	FR	1050	0	9	0	1028	0	0	0	13	10
-Liget	FR	950	14	0	0	926	0	0	0	10	13
Marosoroszfalu	FRA	1596	40	48	0	1508	0	0	0	0	67
-Marosoroszfalu	FR	1413	31	0	0	1382	0	0	0	0	65
-Maros-Oroszfalu	FR	1291	3	1	0	1237	0	0	0	50	27
-Oroszfalu (Maros-)	FR	1153	13	4	0	1096	0	0	0	40	18
Marosvécs	FMA	1190	1039	4	0	122	0	7	0	18	23
-Marosvécs	FM	1083	949	1	0	133	0	0	0	0	33
-Maros-Vécs	FM	1096	823	13	1	144	0	0	0	115	49
-Vécs	FM	919	690	1	1	131	0	0	0	96	24
Monosfalu	FRA	580	3	15	0	549	0	0	0	13	15
-Monosfalu	FR	485	0	10	0	475	0	0	0	0	10
-Monosfalu	FR	483	1	0	0	454	0	0	0	28	8
-Monosfalu	FR	415	1	0	0	400	0	0	0	14	8
Oroszidecs	FRA	639	1	6	0	632	0	0	0	0	4
-Oroszidecs	FR	673	7	3	0	567	0	96	0	0	3
-Orosz-Idecs	FR	534	5	2	0	527	0	0	0	0	2
-Idecs (Orosz-)	FR	463	14	0	0	409	0	0	0	40	8
Palotailva	FrA	1552	650	119	3	735	20	6	1	18	211
-Palotailva	FR	946	283	27	0	635	0	0	0	1	77
-Palota	FR	768	111	3	0	613	0	0	0	41	52
-Palota	FR	657	60	26	2	557	0	0	0	12	41
Ratosnya	FMA	907	464	23	4	390	21	0	3	2	95
-Ratosnya	FR	560	162	91	1	302	0	0	0	4	83
-Ratosnya	FR	502	173	22	0	252	0	0	0	55	47
-Ratosnya	FR	429	139	11	0	244	0	0	0	35	73
Régeni felső járás	94	37028	11990	2921	15	21204	151	15	5	727	1872
Szászrégen rtv.	FnA	7310	2947	2994	4	1311	3	1	0	50	637
-Szászrégen rtv.	Fn	6552	2593	2939	1	1009	0	0	0	10	449
-Szász-Régen r.t.v.	Fn	6057	2187	2910	6	882	0	0	1	71	394
-Szász-Régen r.t.v.	FN	5652	1783	3032	12	726	0	0	0	99	280
Marosvásárhely tjv.	FMA	25517	22790	606	32	1717	2	15	17	338	2755
-Marosvásárhely thjv.	FM	19522	16705	686	72	1864	0	8	2	185	1658
-Marosvásárhely sz.k.v.	FM	14212	12785	442	19	669	0	0	5	292	1024
-Maros-Vásárhely sz.k.v.	FM	12883	11370	524	11	678	0	0	4	296	847
MAROS-TORDA vármegye	94	219589	134166	8312	79	71909	174	33	25	4891	7550

NAGY-KÜKÜLLŐ vármegye	OTE	osz	mag	nem	szl	rom	rut	hor	sze	egy	zsi
Alsórákos	FMA	1973	1844	7	2	117	0	0	0	3	21
-Alsórákos	FM	1657	1553	3	0	100	0	0	0	1	14
-Alsó-Rákos	FM	1545	1303	0	0	242	0	0	0	0	0
-Rákos (Alsó-)	FM	1639	1379	41	0	196	0	0	0	23	41
Ágostonfalva	FRA	984	76	2	0	832	0	0	0	74	9
-Ágostonfalva	FR	840	149	4	0	638	0	0	0	49	4
-Ágostonfalva	FR	740	104	5	0	612	0	0	0	19	25
-Ágostonfalva	FR	608	27	2	0	532	0	0	0	47	0
Datk	FMA	696	494	1	0	196	0	0	0	5	4

-Datk	FM	619	453	1	0	165	0	0	0	0	4
-Datk	FM	623	479	0	0	124	0	0	0	20	5
-Datk	FM	634	442	1	0	97	0	0	0	94	6
Felsőtyukos	FRF	768	3	8	0	741	5	10	0	1	5
-Oláhtyukos	FR	720	4	1	0	715	0	0	0	0	5
-Oláh-Tyukos	FR	723	3	3	0	676	0	0	0	41	6
-Tyúkos (Oláh-)	FR	730	1	0	0	729	0	0	0	0	7
Garat	FRF	1367	10	592	0	689	0	0	0	76	0
-Garat	FR	1358	8	606	0	744	0	0	0	0	0
-Garat	FR	1304	13	606	0	675	0	0	0	10	0
-Garát	Fr	1196	0	548	0	577	0	0	0	71	0
Halmágy	FMF	1128	877	5	0	246	0	0	0	0	3
-Halmágy	FM	1116	878	10	0	228	0	0	0	0	3
-Halmágy	FM	1097	850	15	0	232	0	0	0	0	0
-Halmágy	FM	1016	807	5	0	203	0	0	0	1	0
Homoród	FnF	1490	185	679	0	377	0	4	0	245	2
-Homoród	Fn	1514	231	689	8	340	0	11	0	235	3
-Homoród	FN	1227	103	628	0	306	0	0	0	190	1
-Homoród	FN	1272	81	679	0	325	0	0	4	183	1
Kacza	FnF	1343	164	587	0	380	0	0	0	212	3
-Kacza	Fn	1309	126	595	0	588	0	0	0	0	5
-Kacza	Fn	1213	81	569	0	563	0	0	0	0	8
-Kacza	Fn	1266	61	582	2	488	0	0	0	133	0
Királyhalma	FRF	930	69	9	0	847	0	0	0	5	5
-Királyhalma	FR	878	40	15	0	799	0	0	0	24	13
-Királyhalma	FR	914	43	1	0	870	0	0	0	0	9
-Királyhalma	FR	962	59	4	0	899	0	0	0	0	9
Kóbor	FMF	888	786	13	0	66	0	0	0	23	1
-Kóbor	FM	891	785	2	0	104	0	0	0	0	8
-Kóbor	FM	939	847	8	0	41	0	0	0	43	4
-Kobor	FM	913	795	17	0	42	0	0	0	59	1
Kőhalom	FnF	2941	425	1230	1	975	0	1	0	309	23
-Kőhalom	Fn	2968	365	1276	0	987	0	1	0	339	16
-Kőhalom	Fn	2775	322	1338	1	861	0	1	0	252	0
-Kőhalom	FN	2778	209	1396	0	934	0	0	0	239	1
Lemnek	FNF	854	15	527	0	300	0	0	0	12	0
-Lemnek	FN	797	27	476	0	294	0	0	0	0	0
-Lemnek	FN	765	13	466	0	286	0	0	0	0	0
-Lemnek	FN	729	11	453	0	265	0	0	0	0	0
Longodár	FRF	1056	5	6	0	907	0	0	0	138	3
-Longodár	FR	991	6	0	0	985	0	0	0	0	6
-Longodár	FR	956	7	0	0	844	0	0	0	105	6
-Longodár	FR	839	9	0	0	830	0	0	0	0	0
Mátéfalva	FRA	727	18	0	0	709	0	0	0	0	7
-Mátéfalva	FR	676	17	0	0	659	0	0	0	0	8
-Mátéfalva	FR	686	15	0	0	671	0	0	0	0	10
-Mátéfalva	FR	658	1	0	0	651	0	0	0	6	0
Mirkvásár	FNF	1134	10	618	0	326	0	1	0	179	0
-Mirkvásár	FN	1183	12	642	0	344	0	0	0	185	0
-Mirkvásár	FN	1117	10	603	0	336	0	0	0	168	1
-Mirkvásár	FN	1114	1	599	0	370	0	0	0	144	0
Oltbogát	FRA	411	24	5	0	297	0	0	0	85	5
-Oltbogát	FR	411	27	6	0	302	0	0	0	76	7
-Olt-Bogát	FR	355	17	2	0	336	0	0	0	0	0
-Bogáth (Olt-)	FR	270	14	0	0	256	0	0	0	0	0
Olthéviz	FMA	1439	1310	19	0	110	0	0	0	0	76
-Héviz	FM	1415	1291	14	1	109	0	0	0	0	62
-Héviz	FM	1303	1155	33	0	113	0	0	0	2	52
-Héviz	FM	1293	1161	18	0	111	0	0	0	3	66
Olthidegkút	FRF	576	0	5	0	534	0	0	0	37	5
-Hidegkút	FR	527	3	0	0	524	0	0	0	0	3
-Hidegkút	FR	437	1	0	0	433	0	0	0	3	0
-Hidegkút	FR	436	0	0	0	417	0	0	0	19	0
Pálos	FRF	852	28	2	0	822	0	0	0	0	0
-Pálos	FR	962	42	5	0	913	0	0	0	2	0
-Pálos	FR	873	28	5	0	840	0	0	0	0	2
-Pálos	FR	950	39	6	0	865	0	0	0	40	1
Rádos	FNF	715	5	470	0	147	0	0	0	93	0
-Rádos	FN	723	14	455	0	162	0	0	0	92	0
-Rádos	FN	694	7	424	0	159	0	2	0	102	0
-Rádos	FN	621	8	387	0	145	0	0	0	81	0
NAGY-KÜKÜLLŐ vármegye	OTE	osz	mag	nem	szl	rom	rut	hor	sze	egy	zsi
Sövénység	FNF	841	3	567	0	127	0	0	0	144	0
-Sövénység	FN	839	10	570	0	151	0	0	0	108	0
-Sövénység	FN	764	5	540	0	93	0	0	0	126	0
-Sövénység	FN	750	5	519	0	101	0	0	0	125	0
Szászbuda	FnF	1022	15	443	0	316	0	0	0	248	0
-Szászbuda	Fn	1018	18	431	0	400	0	0	0	169	0
-Szász-Buda	Fn	938	3	430	0	309	0	0	0	196	0
-Buda (Szász-)	Fn	945	14	417	0	339	0	0	0	175	0

Szászfehéregyháza	FNF	791	0	548	0	190	0	0	0	53	0
-Szászfehéregyháza	FN	788	5	556	0	217	0	0	0	10	5
-Szász-Fehéregyháza	FN	737	0	527	0	181	0	0	0	29	4
-Fehéregyház (Szász-)	FN	703	2	495	0	177	0	0	0	29	0
Szásztyukos	FNF	1617	39	1129	0	265	0	0	0	184	3
-Szásztyukos	FN	1484	15	993	0	243	0	0	0	233	5
-Szász-Tyukos	FN	1292	6	869	0	199	0	0	0	218	1
-Tyúkos (Szász-)	FN	1210	4	843	0	257	0	0	0	106	0
Ugra	FnF	1465	138	558	1	399	0	1	0	368	9
-Ugra	Fr	1407	142	550	12	680	0	13	0	10	14
-Ugra	Fn	1177	63	496	0	336	0	0	0	282	0
-Ugra	Fn	1136	62	467	0	337	0	0	0	270	0
Ürmös	FMA	1545	1545	0	0	0	0	0	0	0	8
-Ürmös	FM	1468	1467	0	0	1	0	0	0	0	2
-Ürmös	FM	1336	1123	0	0	39	0	0	0	174	0
-Ürmös	FM	1134	975	1	0	22	0	0	0	136	0
Zsiberk	FNF	1433	9	787	0	555	0	0	0	82	0
-Zsiberk	FN	1376	15	766	0	538	0	0	0	57	5
-Zsiberk	FN	1316	10	774	0	532	0	0	0	0	0
-Zsiberk	FN	1269	2	784	0	403	0	0	8	72	4
Kőhalmi járás	113	30986	8097	8817	4	11470	5	17	0	2576	192

Asszonyfalva	FNF	1624	40	851	1	718	0	0	0	14	0
-Asszonyfalva	Fn	1519	37	754	0	727	0	0	0	1	0
-Asszonyfalva	FN	1355	17	741	0	594	0	0	0	3	4
-Asszonyfalva	Fn	1424	4	709	0	700	0	0	0	11	0
Baráthely	FrF	1463	53	649	0	682	1	0	0	78	3
-Baráthely	FR	1422	27	678	0	717	0	0	0	0	3
-Baráthely	FN	1285	26	644	0	509	0	0	0	106	9
-Paratély	FN	1207	13	613	0	470	0	0	0	111	8
Berethalom	FNF	2259	47	1215	2	868	0	0	0	127	0
-Berethalom	FN	2280	55	1316	0	767	0	0	0	142	0
-Berethalom	FN	2245	30	1399	0	711	0	0	0	105	0
-Berethalom	FN	2487	30	1519	0	735	0	0	97	106	0
Bólya	FRF	1329	251	204	0	873	0	0	0	1	14
-Bolya	FR	1167	241	190	0	736	0	0	0	0	27
-Bolya	FR	1032	212	164	0	656	0	0	0	0	24
-Bólya	FR	1048	158	215	0	648	0	0	0	27	35
Eczel	FNF	1635	33	1102	0	442	0	0	0	58	4
-Eczel	FN	1553	21	992	0	538	0	0	0	2	3
-Eczel	FN	1507	13	996	0	419	0	0	0	79	3
-Eczel	FN	1496	18	958	0	440	0	0	0	80	0
Hásság	FRF	1087	2	482	1	601	0	0	0	1	0
-Hásság	FR	1090	9	478	0	602	0	0	0	1	0
-Hásság	FR	1049	2	475	0	571	0	0	0	1	0
-Hásság	FR	958	1	432	0	525	0	0	0	0	0
Hidegviz	FRF	1153	41	6	0	1105	0	0	0	1	11
-Hidegviz	FR	976	39	16	0	920	0	0	0	1	20
-Hidegviz	FR	863	43	4	0	812	0	0	4	0	4
-Hidegviz	FR	830	41	8	0	781	0	0	0	0	9
Ingodály	FRF	227	8	76	0	143	0	0	0	0	0
-Ingodály	FR	209	9	61	0	139	0	0	0	0	0
-Ingodály	Fr	275	7	74	0	125	0	0	0	69	0
-Ingodály	FR	263	5	83	0	175	0	0	0	0	0
Isztina	FRF	623	3	0	0	544	0	0	0	76	0
-Isztina	FR	451	9	0	0	442	0	0	0	0	7
-Isztina	FR	439	3	5	0	431	0	0	0	0	5
-Isztina	FR	445	0	6	0	439	0	0	0	0	6
Kiskapus	FMF	956	708	29	0	142	0	0	0	77	1
-Kiskapus	FM	908	680	37	0	186	0	0	0	5	3
-Kis-Kapus	FM	828	632	20	0	116	0	0	0	60	3
-Kapus (Kis-)	FM	841	600	49	0	130	0	0	0	62	0
Kispéterfalva	FNF	463	1	334	0	122	0	0	0	6	0
-Péterfalva	FN	415	6	279	0	130	0	0	0	0	6
-Péterfalva	FN	375	1	265	0	109	0	0	0	0	2
-Péterfalva	FN	388	6	254	0	127	0	0	0	1	3
Kisselyk	FNF	1966	11	1354	0	599	0	0	0	2	8
-Kisselyk	FN	1867	7	1257	0	603	0	0	0	0	7
-Kis-Selyk	FN	1804	10	1171	0	619	0	0	0	4	2
-Selyk (Kis-)	FN	1748	5	1124	0	616	0	0	0	3	6

NAGY-KÜKÜLLŐ vármegye	OTE	osz	mag	nem	szl	rom	rut	hor	sze	egy	zsi
Martontelke	FNF	836	10	695	0	131	0	0	0	0	0
-Mártontelke	FN	793	8	656	0	129	0	0	0	0	1
-Mártontelke	FN	716	11	591	0	107	0	0	0	7	2
-Mártontelke	FN	651	6	543	0	78	0	0	0	24	0
Mihályfalva	FRF	736	135	111	0	490	0	0	0	0	8
-Mihályfalva	FR	660	115	102	0	443	0	0	0	0	12
-Mihályfalva	FR	665	103	112	0	450	0	0	0	0	11

-Mihályfalva	FR	655	85	113	0	456	0	0	0	1	18
Muzsna	FNF	1851	11	1168	0	658	0	0	0	14	0
-Muzsna	FN	1792	8	1146	0	638	0	0	0	0	2
-Muzsna	FN	1803	8	1180	0	403	0	0	0	212	0
-Muzsna	FN	1739	9	1138	0	423	0	0	0	169	0
Nagybaromlak	FNF	1419	18	732	0	669	0	0	0	0	0
-Baromlaka	FN	1268	11	717	0	540	0	0	0	0	1
-Baromlak	FN	1200	28	623	0	549	0	0	0	0	0
-Baromlaka	FN	1218	24	625	0	568	0	0	0	1	0
Nagyselyk	FRF	1664	166	646	2	846	0	1	0	3	29
-Nagyselyk	Fr	1593	113	629	0	749	0	1	2	99	13
-Nagy-Selyk	FR	1604	95	612	0	897	0	0	0	0	13
-Selyk (Nagy-)	FR	1479	62	593	0	817	0	0	0	7	25
Nemes	FNF	536	0	408	0	128	0	0	0	0	0
-Nemes	FN	553	0	421	0	132	0	0	0	0	0
-Nemes	FN	537	0	429	0	92	0	0	0	16	0
-Nemes (Szász-)	FN	521	0	411	0	103	0	0	0	7	0
Riomfalva	FNF	1250	24	886	0	248	0	0	0	92	0
-Riomfalva	FN	1170	15	829	0	319	0	0	0	7	0
-Riomfalva	FN	1159	7	862	0	289	1	0	0	0	0
-Riomfalva	FN	1195	10	919	0	266	0	0	0	0	0
Sálya	FNF	767	4	455	0	300	0	0	0	8	0
-Sálya	FN	721	11	429	0	276	0	0	0	5	3
-Sálya	FN	741	2	422	0	317	0	0	0	0	2
-Sálya	FN	777	0	450	0	313	0	0	0	14	0
Szászalmád	FNF	581	0	350	0	231	0	0	0	0	0
-Szászalmád	FN	530	4	334	0	192	0	0	0	0	0
-Szász-Almád	FN	569	0	342	0	226	0	0	0	1	0
-Almás (Szász-)	FN	533	0	319	0	214	0	0	0	0	0
Szászbuzd	FnF	970	11	451	0	393	0	0	0	115	9
-Buzd	Fr	844	8	417	0	419	0	0	0	0	2
-Buzd	FN	782	0	407	0	263	0	0	0	112	5
-Buzd	FN	724	5	376	0	250	0	0	0	93	6
Szászegerbegy	FRF	1285	18	547	0	716	0	0	0	4	7
-Egerbegy	FR	1216	15	529	0	671	0	0	0	1	11
-Egerbegy	Fr	1176	16	547	0	557	0	0	0	56	2
-Egerbegy	FR	1259	11	581	0	666	0	0	0	1	3
Szászivánfalva	FnF	1273	6	591	0	540	0	0	0	136	0
-Szászivánfalva	Fr	1216	7	540	0	571	0	0	0	98	0
-Szász-Ivánfalva	Fn	1154	8	513	0	505	0	0	0	128	0
-Ivánfalva (Szász-)	Fr	1125	7	467	0	504	0	0	0	147	0
Szászvessződ	FRF	546	15	104	0	427	0	0	0	0	5
-Szászvessződ	FR	611	49	73	0	488	0	0	0	1	3
-Szász-Vessződ	FR	546	46	97	0	403	0	0	0	0	8
-Vessződ (Szász-)	FR	525	58	79	0	365	0	0	0	23	3
Szászsáros	FNF	1646	122	1057	11	422	0	1	0	33	8
-Szászsáros	FN	1557	82	1007	0	462	0	0	0	6	6
-Szász-Sáros	FN	1448	17	965	0	405	0	0	0	61	0
-Sáros (Szász-)	FN	1465	22	998	0	365	0	0	0	80	0
Táblás	FNF	575	3	396	0	176	0	0	0	0	0
-Táblás	FN	494	3	358	0	133	0	0	0	0	0
-Táblás	FN	494	1	344	0	146	0	0	0	3	0
-Tóbiás	FN	528	6	344	0	177	0	0	0	1	0
Medgyesi járás	111	30720	1741	14899	17	13214	1	2	0	846	107

Báránykút	FNF	1086	12	652	0	367	0	0	0	55	0
-Báránykút	FN	1094	10	622	2	395	0	1	0	64	6
-Báránykút	FN	1052	23	608	0	421	0	0	0	0	6
-Báránykút	FN	958	11	588	0	273	0	0	0	86	5
Boholcz	FRF	782	0	0	0	782	0	0	0	0	0
-Boholcz	FR	828	0	0	0	828	0	0	0	0	0
-Boholcz	FR	869	0	0	0	863	0	0	0	6	0
-Boholcz	FR	785	0	0	0	754	0	0	0	31	0
Boldogváros	FNF	663	2	347	0	245	0	0	0	69	0
-Boldogváros	FN	710	2	361	0	347	0	0	0	0	0
-Boldogváros	FN	691	11	357	0	243	0	0	0	80	15
-Boldogváros	FN	628	3	348	0	256	0	0	0	21	0
Brulya	FNF	1020	17	519	0	366	0	0	0	118	1
-Brulya	FN	1047	2	546	0	487	0	0	0	12	2
-Brulya	FN	949	1	515	0	350	0	0	0	83	1
-Brullya	FN	962	2	531	0	339	0	0	0	90	4

NAGY-KÜKÜLLŐ vármegye	OTE	osz	mag	nem	szl	rom	rut	hor	sze	egy	zsi
Dombos	FRF	554	175	0	0	373	0	0	0	6	5
-Dombos	FR	492	150	0	0	342	0	0	0	0	3
-Woldorf	FR	502	154	0	0	348	0	0	0	0	3
-Voldorf	FR	489	123	3	0	363	0	0	0	0	7
Felmér	FRF	1238	9	488	0	674	0	0	0	67	3
-Felmér	FR	1115	16	450	0	648	0	0	0	1	2

-Felmér	Fr	1116	8	491	0	536	0	0	0	81	1
-Felmér	FR	1023	1	433	0	559	0	0	0	30	2
Gerdály	FNF	353	0	229	0	123	0	0	0	1	0
-Gerdály	FN	370	0	242	0	128	0	0	0	0	0
-Gerdály	FN	372	0	254	0	107	0	0	0	11	0
-Gerdály	FN	355	0	243	0	112	0	0	0	0	1
Kálbor	FRF	830	2	8	0	813	0	0	0	7	4
-Kálbor	FR	939	3	8	0	890	0	24	0	14	6
-Kálbor	FR	940	5	3	1	931	0	0	0	0	5
-Kálbor	FR	861	0	0	0	855	0	0	0	6	0
Kisprázsmár	FRF	868	2	377	0	483	0	0	0	6	4
-Prázsmár	FR	889	0	361	0	519	0	0	0	9	5
-Prázsmár	FR	920	1	415	0	494	0	0	0	10	5
-Prázsmár	FR	910	0	427	0	483	0	0	0	0	10
Kissink	FNF	935	21	575	0	338	0	0	0	1	0
-Kissink	FN	925	20	580	0	325	0	0	0	0	0
-Kis-Sink	FN	867	2	574	0	275	0	0	0	16	0
-Sink (Kis-)	FN	831	11	575	0	239	0	0	0	6	1
Mártonhegy	FNF	1239	8	764	0	383	0	0	0	84	0
-Mártonhegy	FN	1169	5	753	0	411	0	0	0	0	0
-Mártonhegy	FN	1158	0	776	0	283	0	0	0	99	0
-Martonhegy	FN	1276	0	796	0	375	0	0	0	105	6
Morgonda	FNF	1207	4	712	0	485	0	0	0	6	0
-Morgonda	FN	1245	11	762	0	472	0	0	0	0	0
-Morgonda	FN	1163	6	714	0	306	0	0	0	137	0
-Morgonda	FN	1161	0	668	0	492	0	0	0	1	0
Nádpatak	FNF	598	6	338	0	204	0	0	0	50	0
-Nádpatak	FN	562	17	309	0	156	0	0	0	80	0
-Nádpatak	FN	572	10	310	0	220	0	0	0	32	0
-Nádpatak	FN	571	6	308	0	191	0	0	0	66	5
Nagymoha	FMF	1146	775	0	0	370	0	0	0	1	8
-Moha	FM	1188	793	6	0	346	0	0	0	43	3
-Moha	FM	1206	812	1	0	340	0	0	0	53	3
-Moha	FM	1205	778	3	0	424	0	0	0	0	2
Nagysink	FnF	2537	139	1173	0	1035	0	26	0	164	5
-Nagysink	Fn	2534	108	1264	1	1107	0	0	0	54	1
-Nagy-Sink	FN	2544	66	1305	0	811	0	0	0	362	9
-Sink (Nagy-)	FN	2635	33	1420	1	1012	0	0	0	169	10
Pusztaczelina	FRF	551	107	4	0	427	0	2	0	11	4
-Pusztaczelina	FR	564	140	1	0	423	0	0	0	0	5
-Puszta-Czelina	FR	538	96	1	0	433	0	0	0	8	6
-Szelina	FR	545	64	8	0	462	0	0	0	11	4
Réten	FRF	933	12	180	0	740	0	0	0	1	0
-Réten	FR	1056	71	226	0	759	0	0	0	0	0
-Réten	FR	1049	45	210	0	750	0	0	0	44	0
-Réten	FR	944	2	194	0	748	0	0	0	0	0
Sáros	FNF	1127	17	714	0	396	0	0	0	0	0
-Nagysáros	FN	1101	12	658	0	430	0	0	0	1	0
-Nagy-Sáros	FN	1049	24	619	0	244	0	0	0	162	4
-Sáros	FN	994	6	613	0	220	0	0	0	155	0
Sona	FRF	884	0	0	0	884	0	0	0	0	0
-Sona	FR	917	1	0	0	916	0	0	0	0	0
-Sona	FR	883	6	0	0	877	0	0	0	0	2
-Sona	FR	889	0	0	0	887	0	0	0	2	0
Százhalom	FNF	747	11	455	0	200	0	0	0	81	0
-Százhalom	FN	773	12	466	0	295	0	0	0	0	0
-Százhalom	FN	713	2	417	0	294	0	0	0	0	0
-Százhalom	FN	700	0	429	0	266	0	0	0	5	2
Nagysinki járás	112	19298	1319	7535	0	9688	0	28	0	728	34

Almakerék	FNF	1295	31	867	1	394	0	0	0	2	6
-Almakerék	FN	1441	105	901	1	433	0	0	0	1	7
-Almakerék	FN	1315	83	805	0	427	0	0	0	0	0
-Almakerék	FN	1265	53	835	0	374	0	0	0	3	0
Apaújfalu	FNF	976	3	661	0	275	0	0	0	37	0
-Szászújfalu	FN	994	5	655	0	333	0	0	0	1	6
-Szász-Ujfalu	FN	948	3	637	0	276	0	0	0	32	3
-Ujfalu (Szász-)	FN	998	3	643	0	307	0	0	0	45	4
Apold	FNF	1207	26	633	0	547	0	0	0	1	7
-Apóld	FN	1239	16	651	0	570	0	0	0	2	6
-Apóld	FN	1187	3	675	0	335	0	0	0	174	0
-Apold	FN	1221	16	661	0	346	0	0	0	198	0

NAGY-KÜKÜLLŐ vármegye	OTE	osz	mag	nem	szl	rom	rut	hor	sze	egy	zsi
Bese	FNF	805	50	560	0	178	0	0	0	17	18
-Bese	FN	854	36	579	0	207	0	0	0	32	14
-Bese	FN	847	53	555	1	206	0	0	0	32	4
-Bese	FN	820	42	533	0	237	0	0	0	8	5
Dános	FRF	1607	95	292	0	1088	0	0	0	132	18

-Dános	FR	1571	47	294	0	1229	0	0	0	1	10
-Dános	FR	1467	30	281	0	1086	0	1	0	69	0
-Dános	FR	1418	17	291	0	1106	0	0	0	4	0
Fehéregyháza	FRF	2049	444	188	0	1194	0	0	0	223	7
-Fehéregyháza	FR	1868	248	184	0	1190	0	0	0	246	5
-Fehéregyháza	FR	1534	267	10	0	988	0	0	0	269	9
-Fehéregyház	FR	1396	202	13	0	915	0	0	0	266	3
Földszin	FNF	372	0	193	0	137	0	0	0	42	0
-Földszin	FN	310	0	178	0	132	0	0	0	0	0
-Földszin	FN	292	5	160	0	110	0	0	0	17	0
-Földszin	FR	339	7	152	0	180	0	0	0	0	0
Héjjasfalva	FMA	1534	836	9	0	620	0	0	0	69	35
-Héjjasfalva	FM	1463	790	6	0	667	0	0	0	0	29
-Héjjasfalva	FM	1287	685	29	0	533	0	0	0	40	26
-Héjjasfalva	Fm	1319	656	19	0	641	0	0	0	3	20
Holdvilág	FNF	1008	28	709	0	142	0	0	0	129	0
-Holdvilág	FN	1017	33	729	0	255	0	0	0	0	0
-Holdvilág	FN	959	32	732	0	145	0	0	0	50	0
-Holdvilág	FN	925	18	708	0	147	0	0	0	52	1
Keménynagyszőlős	FNF	1415	7	1034	0	180	0	0	0	194	0
-Nagyszőllős	FN	1509	15	1104	0	197	0	0	0	193	0
-Nagy-Szőlős	FN	1366	5	1052	0	156	0	0	0	153	0
-Szőllős (Nagy-)	FN	1323	7	1021	0	158	0	0	0	137	0
Keresd	FnF	1343	117	656	0	434	0	0	0	136	19
-Keresd	Fr	1352	102	593	0	654	0	1	0	2	11
-Keresd	Fn	1241	150	570	0	384	0	0	0	137	20
-Keresd	Fn	1234	117	583	1	467	0	0	0	66	18
Mese	FNF	810	1	523	0	249	0	0	0	37	0
-Mese	FN	799	4	523	1	271	0	0	0	0	0
-Mese	FN	733	3	494	0	184	0	0	0	52	0
-Mese	FN	683	4	476	0	128	0	0	0	75	0
Miklóstelke	FNF	353	7	206	0	50	0	0	0	90	0
-Miklóstelke	FN	374	5	215	0	154	0	0	0	0	0
-Miklóstelke	FN	359	6	233	0	97	0	0	0	23	0
-Miklóstelke	FN	358	1	232	0	125	0	0	0	0	2
Nagykapus	FNF	1071	13	582	0	452	0	0	0	24	0
-Nagykapus	FN	1109	10	611	0	488	0	0	0	0	0
-Nagy-Kapus	FN	1137	1	616	0	443	0	0	0	77	0
-Kapus (Nagy-)	FN	1196	6	648	0	467	0	0	0	75	0
Prod	FNF	588	4	470	0	39	0	0	0	75	0
-Prod	FN	588	9	453	0	126	0	0	0	0	0
-Prod	FN	526	0	420	0	28	0	0	0	78	0
-Pród	FN	515	3	422	0	28	0	0	0	62	0
Rudály	FNF	604	3	435	1	100	0	0	0	65	0
-Rudály	FN	547	7	385	0	79	0	0	0	76	0
-Rudály	FN	489	2	365	0	117	0	0	0	5	0
-Rudály	FN	518	2	354	0	96	0	0	0	66	0
Sárpatak	FMF	550	345	4	0	201	0	0	0	0	5
-Sárpatak	FM	607	352	8	0	247	0	0	0	0	11
-Sárpatak	FM	487	265	10	0	208	0	0	0	4	9
-Sárpatak	FM	449	233	6	0	206	0	0	0	4	0
Segesd	FNF	1272	22	640	0	609	0	0	0	1	0
-Segesd	FN	1272	24	680	0	568	0	0	0	0	0
-Segesd	FN	1109	17	593	0	499	0	0	0	0	0
-Segesd	FN	1079	4	588	0	487	0	0	0	0	0
Szászdálya	FNF	1173	13	642	0	257	0	6	0	255	3
-Szászdálya	FN	1307	18	711	0	327	0	0	0	251	3
-Szász-Dálya	FN	1275	9	712	0	333	0	0	0	221	0
-Dálya (Szász-)	FN	1324	14	760	0	307	0	0	0	243	0
Szászkeresztúr	FNF	930	30	611	0	155	0	0	0	134	0
-Szászkeresztúr	FN	953	21	648	0	283	0	0	0	1	0
-Szász-Keresztur	FN	933	33	649	0	136	0	0	0	115	0
-Keresztur (Szász-)	FN	915	22	610	0	162	0	0	0	121	0
Szászkézd	FNF	1985	32	1209	0	744	0	0	0	0	0
-Szászkézd	FN	2163	54	1271	0	838	0	0	0	0	0
-Szász-Kézd	FN	2042	48	1192	0	677	0	0	0	125	0
-Kézd (Szász-)	FN	2011	65	1157	1	665	0	0	0	123	0
Szászszentlászló	FNF	1246	27	847	0	185	0	0	0	187	0
-Szászszentlászló	FN	1295	28	905	0	178	0	0	0	184	0
-Szász-Szent-László	FN	1305	38	901	0	244	0	0	0	122	0
-Szent-László (Szász-)	FN	1216	18	856	0	180	0	0	0	162	0
Váldhid	FNF	983	18	626	0	216	0	0	0	123	0
-Waldhid	FN	1044	15	689	0	340	0	0	0	0	0
-Valdhid	FN	978	0	674	0	213	0	0	0	91	3
-Waldhid	FN	919	11	623	0	205	0	0	0	80	0
NAGY-KÜKÜLLŐ vármegye	OTE	osz	mag	nem	szl	rom	rut	hor	sze	egy	zsi
Volkány	FNF	244	3	220	0	21	0	0	0	0	0
-Volkány	FN	232	4	190	0	38	0	0	0	0	0
-Volkány	FN	248	5	203	0	35	0	0	0	5	0
-Volkán	FN	249	7	206	0	21	0	0	0	15	0

Zoltán	FRF	477	40	0	0	413	0	0	0	24	7
-Zoltán	FR	664	83	0	2	486	1	91	0	1	9
-Zoltán	FR	574	87	3	0	455	0	0	0	29	4
-Zoltán	FR	592	107	3	0	482	0	0	0	0	5
Segesvári járás	112	25897	2195	12817	2	8880	0	6	0	1997	125
Alsógezés	FRF	719	0	6	0	713	0	0	0	0	5
-Alsógezés	FR	726	0	9	0	717	0	0	0	0	0
-Alsó-Gezés	FR	664	0	8	0	656	0	0	0	0	8
-Gezés (Alsó-)	FR	674	0	0	0	674	0	0	0	0	0
Ágotakövesd	FRF	706	52	7	0	647	0	0	0	0	0
-Kövesd	FR	668	42	16	0	610	0	0	0	0	0
-Kövesd	FR	549	27	10	0	512	0	0	0	0	0
-Kövesd	FR	591	45	17	0	522	0	0	0	7	1
Bürkös	FRF	1178	322	61	0	790	0	0	0	5	18
-Bürkös	FR	1095	251	44	0	799	0	0	0	1	14
-Bürkös	FR	1021	223	74	0	724	0	0	0	0	12
-Bürkös	FR	1011	215	61	0	735	0	0	0	0	10
Felsőgezés	FRF	828	16	10	0	802	0	0	0	0	6
-Felsőgezés	FR	774	21	3	0	750	0	0	0	0	7
-Felső-Gezés	FR	710	16	2	0	692	0	0	0	0	6
-Gezés (Felső-)	FR	725	15	1	0	709	0	0	0	0	5
Hégen	FnF	1039	33	474	0	292	0	0	0	240	3
-Hégen	Fr	1066	37	499	0	530	0	0	0	0	24
-Hégen	FN	961	11	505	0	273	0	0	0	172	17
-Hégen	FN	996	6	518	0	298	0	0	0	174	0
Jakabfalva	FNF	1097	18	669	0	410	0	0	0	0	0
-Jakabfalva	FN	1078	15	646	1	416	0	0	0	0	0
-Jakabfalva	FN	1035	5	633	0	170	0	0	0	227	3
-Jakabfalva	FN	957	2	570	0	371	0	0	0	14	0
Lesses	FnF	1261	5	629	0	626	0	0	0	1	0
-Lesses	FR	1276	15	587	14	660	0	0	0	0	0
-Lesses	Fn	1142	7	528	0	411	0	0	0	196	0
-Leses	Fn	1131	4	556	0	374	0	0	0	197	0
Magaré	FrF	1033	9	367	0	509	0	0	0	148	0
-Magaré	FR	1019	6	376	0	636	0	0	0	1	0
-Magaré	Fr	932	1	348	0	460	0	0	0	123	0
-Magaré	Fr	961	1	378	0	473	0	0	0	109	0
Mardos	FnF	594	20	288	0	206	0	0	0	80	5
-Mardos	Fn	653	10	324	0	319	0	0	0	0	7
-Mardos	FN	571	11	286	0	194	0	0	0	80	6
-Mardos	Fn	561	9	279	0	183	0	0	0	90	0
Martonfalva	FNF	687	18	545	0	115	0	0	0	9	0
-Mártonfalva	FN	656	17	502	1	136	0	0	0	0	0
-Mártonfalva	FN	650	11	536	0	91	0	0	0	12	0
-Mártonfalva	FN	641	0	545	0	96	0	0	0	0	0
Netus	FNF	533	9	336	0	185	0	1	0	2	0
-Netus	FN	541	16	334	0	190	0	0	0	1	0
-Nethus	FN	520	3	374	0	89	0	0	0	54	0
-Néthus	FN	480	0	335	0	128	0	0	0	17	5
Oláhivánfalva	FRF	897	8	7	0	882	0	0	0	0	3
-Oláhivánfalva	FR	779	9	9	0	761	0	0	0	0	2
-Oláh-Ivánfalva	FR	709	18	4	0	687	0	0	0	0	4
-Ivánfalva (Oláh-)	FR	747	18	8	0	721	0	0	0	0	0
Prépostfalva	FRF	873	0	355	0	518	0	0	0	0	0
-Prépostfalva	FR	862	1	333	0	515	0	0	0	13	0
-Prépostfalva	FR	815	2	356	0	457	0	0	0	0	9
-Prépostfalva	Fn	793	0	349	0	337	0	0	0	107	2
Rovás	FRF	483	3	205	0	275	0	0	0	0	0
-Rovás	FR	498	7	209	0	282	0	0	0	0	0
-Rovás	FR	526	31	206	0	289	0	0	0	0	6
-Rovás	FR	491	33	200	0	257	0	0	0	1	10
Rozsonda	FNF	1093	5	623	0	465	0	0	0	0	0
-Rozsonda	FN	1075	0	627	0	448	0	0	0	0	0
-Rozsonda	FN	988	7	532	0	449	0	0	0	0	3
-Rozsonda	FN	959	1	513	0	445	0	0	0	0	1
Sálfalva	FRF	590	0	6	0	536	0	0	0	48	0
-Sáldorf	FR	509	0	0	0	509	0	0	0	0	0
-Sáldorf	FR	524	0	0	0	524	0	0	0	0	0
-Sáldorf	FR	521	1	7	0	513	0	0	0	0	8
Salkó	FRF	416	32	3	0	381	0	0	0	0	3
-Salkó	FR	386	35	10	0	341	0	0	0	0	4
-Salkó	FR	436	53	4	0	319	0	0	0	60	0
-Salkó	FR	493	53	0	0	440	0	0	0	0	5

NAGY-KÜKÜLLŐ vármegye	OTE	osz	mag	nem	szl	rom	rut	hor	sze	egy	zsi
Szászapátfalva	FNF	598	0	472	0	123	0	0	0	3	0
-Apátfalva	FN	622	2	459	0	139	0	2	0	20	5
-Apátfalva	FN	634	1	461	0	172	0	0	0	0	4

-Apátfalva	FN	604	2	461	0	141	0	0	0	0	3
Szászzalatna	FRF	664	4	255	0	405	0	0	0	0	0
-Szászzalatna	FR	613	2	251	0	360	0	0	0	0	0
-Szász-Zalatna	FR	575	0	242	0	332	0	0	0	1	5
-Zalatna (Szász-)	FR	680	4	295	0	380	0	0	0	1	4
Szentágota	FNF	3858	160	2476	0	949	0	0	1	272	13
-Szentágota	FN	3940	161	2565	0	847	6	28	4	329	25
-Szent-Ágota	FN	3210	57	2293	0	554	0	0	0	306	2
-Szent-Ágotha	FN	3175	51	2294	0	548	0	0	0	282	8
Újváros	FNF	688	1	474	0	213	0	0	0	0	0
-Újváros	FN	706	4	475	0	226	0	0	0	1	0
-Ujváros	FN	642	1	459	0	179	0	0	0	3	0
-Ujváros	FN	683	23	465	0	147	0	0	0	48	13
Vecsérd	FRF	653	0	4	0	649	0	0	0	0	4
-Vecsérd	FR	622	0	3	0	619	0	0	0	0	3
-Vecsérd	FR	599	0	5	0	594	0	0	0	0	5
-Vecsérd	FR	543	0	3	0	528	0	0	0	12	4
Vérd	FRF	646	4	188	0	445	0	0	0	9	0
-Verd	FR	685	0	194	0	491	0	0	0	0	0
-Verd	FR	660	0	205	0	455	0	0	0	0	0
-Vérd	FR	620	0	208	0	412	0	0	0	0	0
Vessződ	FNF	578	1	344	0	233	0	0	0	0	0
-Vessződ	FN	567	1	310	0	256	0	0	0	0	0
-Vesződ	FN	567	0	307	0	260	0	0	0	0	0
-Vesződ	FN	536	0	296	0	240	0	0	0	0	0
Szentágotai járás	112	21712	720	8804	0	11369	0	1	1	817	60
Medgyes rtv.	FnF	8626	1715	3866	26	2729	0	0	1	289	354
-Medgyes rtv.	Fn	7954	1524	3833	23	2309	0	0	3	262	356
-Medgyes r.t.v.	FN	6766	982	3508	4	2041	0	0	0	231	241
-Medgyes r.t.v.	FN	6489	740	3570	0	1964	2	0	0	213	197
Segesvár rtv.	FnF	11587	2687	5486	14	3031	0	3	2	364	217
-Segesvár rtv.	FN	10868	2267	5462	9	2800	0	4	1	325	179
-Segesvár r.t.v.	FN	9618	1630	5202	5	2429	1	9	1	341	101
-Segesvár r.t.v.	FN	8788	1178	5127	7	2096	1	0	0	379	70
NAGY-KÜKÜLLŐ vármegye	112	148826	18474	62224	63	60381	6	57	4	7617	1089

SZEBEN vármegye	OTE	osz	mag	nem	szl	rom	rut	hor	sze	egy	zsi
Bojcza	FRF	1657	48	11	0	1596	0	0	0	2	7
-Boicza	FR	1586	84	26	1	1469	2	0	0	4	10

-Boicza	FR	1476	30	26	1	1406	0	0	0	13	1
-Boicza	FR	1595	40	40	0	1515	0	0	0	0	0
Czód	FRF	2143	21	47	0	1981	13	8	2	71	0
-Czód	FR	1882	4	31	0	1777	0	0	0	70	0
-Czód	FR	1820	13	19	0	1786	0	0	0	2	0
-Czodt	FR	1759	11	25	0	1670	0	0	0	53	8
Felek	FRF	3509	45	414	1	3042	6	0	0	1	13
-Felek	FR	3195	109	415	0	2665	0	0	0	6	6
-Felek	FR	2759	18	252	0	2454	0	0	0	35	13
-Felek	FR	2748	9	359	1	2376	0	0	0	3	0
Fenyőfalva	FRF	1081	6	480	0	588	0	0	0	7	0
-Fenyőfalva	FR	992	5	477	0	510	0	0	0	0	0
-Fenyőfalva	Fn	963	17	447	5	438	0	0	1	55	1
-Fenyőfalva	Fr	923	9	435	0	458	0	0	0	21	0
Kisdisznód	FNF	947	0	937	0	10	0	0	0	0	0
-Kisdisznód	FN	1024	1	1005	0	7	0	4	0	7	0
-Kis-Disznód	FN	985	0	969	0	16	0	0	0	0	0
-Disznód (Kis-)	FN	942	0	916	0	25	0	0	0	1	0
Kistalmács	FRF	1608	1	4	0	1602	1	0	0	0	0
-Kistalmács	FR	1571	0	13	0	1543	4	0	0	11	0
-Kis-Talmács	FR	1483	0	3	0	1480	0	0	0	0	0
-Talmácsel	FR	1396	0	2	0	1394	0	0	0	0	0
Nagydisznód	FNF	3064	152	2204	5	673	0	3	1	26	9
-Nagydisznód	FN	3189	238	2338	13	592	0	0	3	5	5
-Nagy-Disznód	FN	3225	136	2478	0	493	0	0	0	118	2
-Disznód (Nagy-)	FN	3136	117	2433	1	434	1	0	0	150	1
Nagytalmács	FNF	1284	183	760	25	224	52	3	2	35	1
-Nagytalmács	FN	818	38	635	0	144	0	0	0	1	4
-Nagy-Talmács	FN	773	8	606	0	95	0	0	0	64	0
-Talmács	FN	728	13	555	0	110	0	0	0	50	0
Oltalsósebes	FRF	1335	0	7	0	1328	0	0	0	0	0
-Alsósebes	FR	1370	0	5	0	1365	0	0	0	0	0
-Alsó-Sebes	FR	1331	0	4	0	1300	0	0	0	27	0
-Sebes (Alsó-)	FR	1334	0	0	0	1334	0	0	0	0	0
Oltfelsősebes	FRF	1002	6	1	0	995	0	0	0	0	0
-Felsősebes	FR	991	8	7	0	976	0	0	0	0	0
-Felső-Sebes	FR	921	0	0	0	900	0	0	0	21	0
-Sebes (Felső-)	FR	905	2	0	0	878	0	0	0	25	0
Oltrákovicza	FRF	1634	7	3	0	1540	0	0	0	84	0
-Rákovicza	FR	1560	12	2	0	1546	0	0	0	0	0
-Rákovicza	FR	1523	0	9	0	1514	0	0	0	0	0
-Rakovicza	FR	1397	4	7	0	1203	0	0	0	183	0
Porcsesd	FRF	1686	190	17	0	1479	0	0	0	0	7
-Porcsesd	FR	1529	66	12	0	1449	0	0	0	2	2
-Porcsesd	FR	1444	1	0	0	1443	0	0	0	0	0
-Porcsesd	FR	1512	5	0	0	1504	0	0	0	3	0
Resinár	FRF	5771	32	21	0	5429	11	2	0	276	1
-Resinár	FR	5412	10	29	1	5362	1	0	0	9	0
-Resinár	FR	5235	10	28	0	4992	0	0	0	205	0
-Resinár	FR	5232	14	21	1	5133	0	0	0	63	1
Sellenberk	FNF	958	51	563	0	337	2	0	0	5	5
-Sellenberk	FN	895	24	558	0	313	0	0	0	0	0
-Sellenberk	FN	822	6	512	0	304	0	0	0	0	0
-Sellenberk	FN	693	5	434	0	254	0	0	0	0	0
Vesztény	FRF	1833	53	61	7	1561	107	0	1	43	9
-Vesztény	FR	1289	15	6	0	1224	0	0	0	44	0
-Vesztény	FR	1154	2	4	0	1098	0	0	0	50	0
-Vestény	FR	1151	3	0	0	1148	0	0	0	0	0
Nagydisznódi járás	127	29512	795	5530	38	22385	192	16	6	550	52

Bongárd	FRF	803	0	7	0	796	0	0	0	0	0
-Bongárd	FR	740	2	10	0	728	0	0	0	0	0
-Bongárd	FR	684	4	3	0	665	0	1	0	11	0
-Bongárt	FR	767	7	0	0	700	0	0	0	60	0
Dolmány	FNF	508	2	271	0	235	0	0	0	0	0
-Dolmány	FN	460	5	237	0	218	0	0	0	0	0
-Dolmány	FN	430	1	233	0	196	0	0	0	0	0
-Dolmány	FN	388	7	207	0	173	0	0	0	1	0
Hermány	FRF	721	26	244	0	439	0	2	0	10	0
-Hermány	FR	629	5	260	0	364	0	0	0	0	0
-Hermány	FR	556	8	232	0	306	0	10	0	0	0
-Hermány	FR	518	1	229	0	265	0	0	0	23	0
Kakasfalva	FNF	910	1	497	0	403	0	1	0	8	0
-Kakasfalva	FN	826	1	461	0	359	0	0	0	5	0
-Kakasfalva	FN	816	0	430	0	381	0	0	0	5	0
-Kakasfalva	FN	784	0	406	0	378	0	0	0	0	0

SZEBEN vármegye	OTE	osz	mag	nem	szl	rom	rut	hor	sze	egy	zsi
Keresztényszíget	FNF	2991	23	2041	6	919	0	0	0	2	0

-Kereszténysziget	FN	2908	18	1978	0	912	0	0	0	0	0
-Keresztény-Sziget	FN	2779	5	1912	1	824	0	0	0	37	0
-Kereszténysziget	FN	2531	15	1704	0	775	1	0	0	36	0
Kiscsűr	FNF	1415	2	1045	0	355	0	0	0	13	0
-Kiscsűr	FN	1309	5	953	0	351	0	0	0	0	0
-Kis-Csűr	FN	1115	0	819	0	296	0	0	0	0	0
-Csűr (Kis-)	FN	1135	0	828	0	267	0	0	0	40	0
Kistorony	FNF	2831	20	2325	0	484	0	0	0	2	0
-Kistorony	FN	2629	110	2083	0	430	0	0	1	5	1
-Kis-Torony	FN	2297	11	1842	0	441	0	0	1	2	0
-Torony (Kis-)	FN	2028	3	1578	0	445	0	0	0	2	0
Móh	FRF	1025	16	1	0	1007	0	0	0	1	0
-Móh	FR	963	5	1	0	955	1	0	0	1	0
-Móh	FR	948	3	1	0	942	0	0	0	2	0
-Móh	FR	874	0	0	0	874	0	0	0	0	0
Nagycsűr	FNF	2116	11	1219	2	784	0	6	0	94	0
-Nagycsűr	FN	2050	6	1124	0	920	0	0	0	0	0
-Nagy-Csűr	FN	1744	4	979	0	646	0	0	0	115	0
-Csűr (Nagy-)	FN	1690	3	980	0	592	0	0	0	115	0
Oroszcsűr	FRF	766	1	34	0	663	0	0	0	68	0
-Roszcsűr	FR	722	14	24	0	684	0	0	0	0	0
-Rosz-Csűr	FR	667	0	10	0	601	0	0	0	56	0
-Csűr (Rosz-)	FR	630	2	18	0	578	0	0	0	32	0
Popláka	FRF	2613	0	0	0	2613	0	0	0	0	0
-Popláka	FR	2515	0	1	0	2514	0	0	0	0	0
-Poplaka	FR	2376	0	0	0	2360	0	0	0	16	0
-Popláka	FR	2315	1	6	0	2306	0	0	0	2	0
Rüsz	FRF	1138	18	545	0	575	0	0	0	0	0
-Rüsz	FR	1121	6	515	0	600	0	0	0	0	0
-Rüsz	FR	1005	2	457	0	546	0	0	0	0	0
-Rüsz	Fn	913	5	453	0	452	0	0	0	3	0
Szászújfalu	FRF	1152	8	415	0	591	0	0	0	138	0
-Szászújfalu	FR	1096	12	385	0	699	0	0	0	0	0
-Szász-Ujfalu	FR	989	5	357	41	586	0	0	0	0	0
-Ujfalu (Szász-)	Fr	850	14	338	0	350	0	0	0	148	0
Szelindek	FRF	3183	38	1507	0	1638	0	0	0	0	0
-Szelindek	FR	2929	36	1341	0	1549	0	0	0	3	0
-Szelindek	FR	2745	36	1233	0	1446	0	0	0	30	0
-Szelindek	FR	2429	22	1109	1	1296	0	0	0	1	1
Szenterzsébet	FnF	1741	25	858	1	817	0	0	1	39	0
-Szenterzsébet	FN	1542	77	772	0	682	0	0	1	10	0
-Szent-Erzsébet	FN	1377	13	695	0	610	0	0	0	59	0
-Szent-Erzsébet	FN	1225	21	617	0	548	0	0	0	39	0
Veresmart	FRF	1116	15	433	0	668	0	0	0	0	0
-Veresmart	FR	1011	8	420	0	583	0	0	0	0	0
-Veresmart	Fn	836	9	407	0	382	0	0	0	38	7
-Veresmart	Fn	837	12	405	0	370	0	0	0	50	0
Nagyszebeni járás	127	25029	206	11442	9	12987	0	9	1	375	0
Alsópián	FRF	1599	1	391	0	1202	0	0	0	5	3
-Alsópián	FR	1704	0	392	0	1312	0	0	0	0	6
-Alsó-Pián	FR	1602	1	340	0	1212	0	0	0	49	5
-Pián (Szász-)	FR	1402	1	303	0	1079	0	0	0	19	3
Dál	FRF	1097	0	0	0	1033	0	0	0	64	0
-Dál	FR	1088	0	2	0	1086	0	0	0	0	2
-Dál	FR	971	0	2	0	927	0	0	0	42	2
-Dál	FR	956	0	0	0	913	0	0	0	43	0
Felsőpián	FRF	2092	9	2	0	2081	0	0	0	0	0
-Felsőpián	FR	2145	8	5	0	2126	0	0	0	6	0
-Felső-Pián	FR	2022	6	9	0	2007	0	0	0	0	0
-Pián (Oláh-)	FR	1873	2	15	0	1855	0	0	0	1	0
Kelnek	FRF	1702	5	763	0	934	0	0	0	0	0
-Kelnek	FR	1524	15	623	0	886	0	0	0	0	0
-Kelnek	FR	1387	4	610	0	773	0	0	0	0	0
-Kelnek	FR	1252	4	516	0	724	0	0	0	8	0
Lámkerék	FRF	1529	11	0	0	1518	0	0	0	0	0
-Lámkerék	FR	1783	25	3	0	1755	0	0	0	0	0
-Lámkerék	FR	1613	11	0	0	1602	0	0	0	0	0
-Lámkerék	FR	1348	0	0	0	1348	0	0	0	0	0
Lomány	FRF	1345	0	0	0	1345	0	0	0	0	0
-Lomány	FR	1237	2	0	0	1235	0	0	0	0	0
-Lomány	FR	1143	0	0	0	1143	0	0	0	0	0
-Lomány	FR	1101	0	0	0	1101	0	0	0	0	0
Péterfalva	FNF	2320	87	1416	1	802	0	1	0	13	6
-Péterfalva	FN	2146	34	1429	0	677	0	1	0	5	0
-Péterfalva	FN	1999	34	1363	0	584	0	0	1	17	0
-Péterfalva	FN	1654	39	1055	3	542	0	0	0	15	0

SZEBEN vármegye	OTE	osz	mag	nem	szl	rom	rut	hor	sze	egy	zsi

Rehó	FRF	2081	2	0	0	2079	0	0	0	0	0
-Rehó	FR	2095	5	0	0	2090	0	0	0	0	0
-Rehó	FR	1890	1	2	0	1887	0	0	0	0	0
-Rehó	FR	1895	0	1	0	1894	0	0	0	0	0
Rekitta	FRF	1012	2	1	0	1009	0	0	0	0	0
-Rekitta	FR	1035	0	0	0	1035	0	0	0	0	0
-Rekita	FR	942	1	0	0	914	0	0	0	27	0
-Rekita	FR	898	0	0	0	860	0	0	0	38	0
Sebeshely	FRF	868	1	21	0	845	0	0	0	1	0
-Sebeshely	FR	819	1	20	0	797	0	0	0	1	0
-Sebeshely	FR	788	0	11	0	738	0	0	0	39	0
-Sebeshely	FR	758	2	3	0	748	0	0	0	5	0
Sebeskákova	FRF	337	0	0	0	331	0	0	0	6	0
-Kákova	FR	345	0	0	0	345	0	0	0	0	0
-Kákova	FR	352	0	0	0	352	0	0	0	0	0
-Kakovicza	FR	306	0	0	0	306	0	0	0	0	0
Sebeskápolna	FRF	822	0	0	0	821	1	0	0	0	0
-Kápolna	FR	738	0	0	0	737	0	0	0	1	0
-Kápolna	FR	648	0	0	0	648	0	0	0	0	0
-Kápolna	FR	508	0	0	0	508	0	0	0	0	0
Sebesláz	FRF	710	5	0	0	699	1	0	0	5	0
-Láz	FR	669	0	0	0	663	0	2	0	4	0
-Láz	FR	578	0	0	2	576	0	0	0	0	0
-Láz	FR	561	0	1	0	560	0	0	0	0	0
Sugág	FRF	2210	4	0	0	2205	1	0	0	0	0
-Sugág	FR	2084	10	2	0	2070	2	0	0	0	0
-Sugág	FR	1671	0	0	0	1671	0	0	0	0	0
-Sugág	FR	1649	0	0	0	1649	0	0	0	0	0
Szászcsór	FRF	1437	4	4	0	1429	0	0	0	0	0
-Szászcsór	FR	1492	7	2	0	1483	0	0	0	0	0
-Szász-Csór	FR	1428	13	10	0	1402	1	0	0	2	0
-Szászcsor	FR	1328	6	8	0	1312	0	0	1	1	0
Sztrugár	FRF	233	0	0	0	233	0	0	0	0	0
-Sztrugár	FR	231	0	0	0	231	0	0	0	0	0
-Sztrugár	FR	236	0	0	0	236	0	0	0	0	0
-Sztrugár	FR	219	0	0	0	219	0	0	0	0	0
Szászsebesi járás	110	21394	131	2598	1	18566	3	1	0	94	9

Ecsellő	FRF	999	6	2	0	991	0	0	0	0	0
-Ecsellő	FR	1062	2	0	0	1058	0	1	0	1	0
-Ecsellő	FR	952	1	0	0	950	0	0	0	1	0
-Ecselő	FR	933	0	4	0	929	0	0	0	0	0
Guraró	FRF	2694	0	13	0	2674	0	0	0	7	0
-Guraró	FR	2564	3	15	0	2545	0	0	0	1	0
-Guraró	FR	2507	0	21	0	2486	0	0	0	0	0
-Guraró	FR	2357	4	34	1	2314	0	0	0	4	0
Mág	FRF	636	0	0	0	620	0	0	0	16	0
-Mág	FR	626	0	0	0	620	0	0	0	6	0
-Mág	FR	540	0	0	0	491	0	0	0	49	0
-Mág	FR	475	0	0	0	475	0	0	0	0	0
Orlát	FRF	1836	47	72	1	1711	0	0	0	5	0
-Orlát	FR	1770	33	76	0	1658	0	1	0	2	0
-Orlát	FR	1701	13	80	5	1583	0	0	0	20	0
-Orlát	FR	1658	19	122	0	1501	0	0	0	16	0
Szebengálos	FRF	617	0	2	0	587	0	0	0	28	0
-Galis	FR	715	4	8	0	691	0	1	0	11	0
-Galis	FR	710	0	8	0	699	0	0	0	3	0
-Gális	FR	733	1	0	0	731	0	0	0	1	0
Szebenkákova	FRF	896	0	0	0	894	0	0	0	2	0
-Kákova	FR	696	4	0	0	670	0	0	0	22	0
-Kákova	FR	686	0	1	0	685	0	0	0	0	0
-Kákova	FR	845	0	0	0	824	0	0	0	21	0
Szecsel	FRF	776	7	5	0	764	0	0	0	0	0
-Szecsel	FR	772	6	5	0	760	0	0	0	1	0
-Szecsel	FR	697	0	11	0	686	0	0	0	0	0
-Szecsel	FR	902	1	14	0	886	0	0	0	1	0
Szelistye	FRF	3467	144	96	2	3191	0	15	3	16	4
-Szelistye	FR	3572	125	110	10	3240	0	18	7	62	3
-Szelistye	FR	3750	100	100	0	3507	0	1	0	42	1
-Szelistye	FR	4048	57	81	0	3878	1	0	0	31	0
Szibiel	FRF	1003	1	0	0	1002	0	0	0	0	0
-Szibiel	FR	1005	2	1	0	1002	0	0	0	0	0
-Szibiel	FR	1004	0	0	0	1004	0	0	0	0	1
-Szibiel	FR	1093	0	4	0	1075	0	0	0	14	0
Tilicske	FRF	1992	1	1	0	1989	0	1	0	0	0
-Tiliska	FR	2011	1	0	0	2006	0	4	0	0	0
-Tiliska	FR	2000	2	0	0	1987	0	0	0	11	0
-Tiliska	FR	2114	0	1	0	2098	0	0	0	15	0

SZEBEN vármegye	OTE	osz	mag	nem	szl	rom	rut	hor	sze	egy	zsi

Vále	FRF	1119	2	0	0	1117	0	0	0	0	0
-Vále	FR	1167	0	0	0	1167	0	0	0	0	0
-Vále	FR	1232	0	0	0	1171	0	0	0	61	0
-Vále	FR	1361	5	0	0	1321	0	0	0	35	0
Szelistyei járás	127	16035	208	191	3	15540	0	16	3	74	4
Doborka	FNF	1426	0	740	0	548	0	0	0	138	0
-Doborka	FN	1341	0	716	0	625	0	0	0	0	0
-Doborka	FN	1134	0	596	0	473	0	0	0	65	0
-Doborka	FN	1130	4	590	0	493	0	0	0	43	0
Kerpenyes	FRF	1022	0	0	0	1022	0	0	0	0	0
-Kerpenyes	FR	955	2	0	0	953	0	0	0	0	0
-Kerpenyes	FR	870	0	0	0	868	0	0	0	2	0
-Kerpenyes	FR	854	1	0	0	853	0	0	0	0	0
Kisapold	FRF	2313	10	2	0	2298	0	0	0	3	4
-Kisapold	FR	2405	16	4	0	2384	0	0	0	1	0
-Kis-Apold	FR	2091	0	0	0	2023	0	0	0	68	0
-Apold (Kis-)	FR	1940	0	0	0	1896	0	0	1	43	0
Nagyapold	FNF	2472	41	1545	0	885	0	0	0	1	3
-Nagyapold	FN	2375	41	1516	1	609	0	8	1	199	6
-Nagy-Apold	FN	2066	3	1323	0	575	0	0	0	165	4
-Apold (Nagy-)	FN	2004	8	1237	0	612	0	0	0	147	0
Nagyludas	FRF	2262	17	8	0	2217	0	0	0	20	0
-Nagyludas	FR	2007	10	12	0	1985	0	0	0	0	0
-Nagy-Ludas	FR	1918	2	8	0	1908	0	0	0	0	0
-Ludas (Nagy-)	FR	1831	5	19	0	1807	0	0	0	0	0
Omlás	FNF	1865	4	1384	0	400	0	0	0	77	0
-Omlás	FN	1695	3	1316	0	376	0	0	0	0	0
-Omlás	FN	1489	2	1141	0	298	0	0	0	48	0
-Omlás	FN	1443	0	1082	0	308	0	0	0	53	0
Polyán	FRF	4204	22	1	0	4115	4	1	0	61	0
-Polyán	FR	3956	20	6	0	3926	3	0	0	1	0
-Pojána	FR	3796	14	5	0	3707	2	0	0	68	0
-Polyán	FR	3431	6	0	0	3376	1	0	0	48	1
Ród	FRF	1274	0	0	0	1249	0	0	0	25	0
-Ród	FR	1227	0	0	0	1227	0	0	0	0	0
-Ród	FR	1179	0	0	0	1178	0	0	0	1	0
-Rod	FR	1287	1	1	0	1285	0	0	0	0	0
Szászorbó	FnF	1874	13	914	0	897	0	0	0	50	1
-Szászorbó	Fr	1868	10	919	0	931	0	0	0	8	4
-Szász-Orbó	FN	1700	1	863	0	836	0	0	0	0	0
-Orbó (Szász-)	FN	1621	2	820	0	796	0	0	0	3	0
Szebenrécse	FRF	712	0	323	0	365	0	0	0	24	0
-Récse	FR	751	1	325	0	424	1	0	0	0	0
-Récse	Fn	672	0	319	0	315	1	0	0	37	0
-Récse	FR	638	0	288	0	342	0	0	0	8	0
Szerdahely	FrF	2055	144	918	0	980	0	0	0	13	2
-Szerdahely	Fr	2008	158	922	0	924	0	0	0	4	3
-Szerdahely	FN	1820	71	927	0	821	0	0	0	1	1
-Szász-Szerdahely	Fn	1701	87	820	2	776	0	0	0	16	0
Toporcsa	FRF	1567	0	0	0	1566	0	0	0	1	0
-Toporcsa	FR	1567	0	0	0	1565	0	0	0	2	0
-Toporcsa	FR	1530	0	3	0	1527	0	0	0	0	0
-Toporcsa	FR	1495	0	1	0	1482	0	0	0	12	0
Zsinna	FRF	3471	14	7	0	3445	0	5	0	0	0
-Zsinna	FR	3177	15	11	0	3140	9	0	0	2	0
-Zsinna	FR	2899	17	4	0	2877	1	0	0	0	0
-Sinna	FR	2658	4	2	0	2651	1	0	0	0	0
Szerdahelyi járás	110	26517	265	5842	0	19987	4	6	0	413	10
Alczina	FrF	2113	19	824	0	1008	0	0	0	262	17
-Alczina	Fr	1993	8	773	0	939	0	0	0	273	20
-Alczina	Fr	1870	2	731	0	889	0	0	0	248	18
-Alczina	Fr	1763	6	719	0	838	0	0	0	200	21
Bendorf	FRF	690	1	0	3	686	0	0	0	0	0
-Bendorf	FR	695	0	1	0	685	0	0	0	9	1
-Bendorf	FR	635	1	0	0	634	0	0	0	0	0
-Bendorf	FR	609	0	6	0	595	0	0	0	8	6
Czikendál	FRF	588	0	0	0	507	0	0	0	81	0
-Czikendál	FR	599	0	0	0	462	0	0	0	137	0
-Czikendál	FR	528	0	0	0	528	0	0	0	0	0
-Czikendál	FR	586	0	0	0	586	0	0	0	0	3
Glimboka	FRF	475	0	0	0	475	0	0	0	0	0
-Glimboka	FR	454	0	0	0	453	0	0	0	1	0
-Glimboka	FR	457	0	7	0	424	0	0	0	26	7
-Glimboka	FR	420	1	1	0	409	0	0	0	9	3
Hóföld	FRF	1011	0	5	0	1006	0	0	0	0	4
-Fófeld	FR	915	1	10	0	904	0	0	0	0	3
-Fófeld	FR	981	1	1	0	922	0	0	0	57	0
-Főfeld	FR	941	0	7	0	934	0	0	0	0	4

SZEBEN vármegye	OTE	osz	mag	nem	szl	rom	rut	hor	sze	egy	zsi
Holczmány	FnF	1025	15	510	0	497	0	1	0	2	3
-Holczmány	FN	937	8	486	1	442	0	0	0	0	5
-Holczmány	FN	1009	0	505	0	504	0	0	0	0	0
-Holczmány	FN	988	0	504	0	484	0	0	0	0	0
Hortobágyfalva	FRF	715	53	5	0	631	0	0	0	26	0
-Hortobágyfalva	FR	684	48	1	0	624	0	0	0	11	0
-Hortobágyfalva	FR	741	28	3	0	709	0	0	0	1	0
-Hortobágyfalva	FR	611	22	8	0	581	0	0	0	0	0
Illenbák	FRF	518	0	6	0	512	0	0	0	0	5
-Illenbák	FR	571	1	8	0	560	0	0	0	2	9
-Illenbák	FR	580	0	7	0	573	0	0	0	0	7
-Illenbák	FR	556	0	0	0	556	0	0	0	0	2
Kürpöd	FNF	1559	2	1034	0	429	0	0	1	93	7
-Kürpöd	FN	1506	4	985	0	411	0	0	0	106	6
-Kürpöd	FN	1418	1	952	0	347	0	0	0	118	4
-Kürpöd	FN	1264	1	814	0	336	0	0	0	113	3
Márpod	FNF	1398	9	1089	0	300	0	0	0	0	3
-Márpod	FN	1329	2	1033	1	293	0	0	0	0	4
-Márpod	FN	1206	0	972	0	199	0	0	0	35	6
-Márpod	FN	1170	5	923	0	242	0	0	0	0	11
Oltszakadát	FRF	1271	189	5	0	1071	0	0	0	6	0
-Szakadát	FR	1181	159	11	0	1009	0	0	0	2	0
-Szakadát	FR	1145	145	6	0	994	0	0	0	0	0
-Szakadát	FR	1139	144	2	0	990	0	0	0	3	5
Szászház	FRF	858	2	2	0	854	0	0	0	0	0
-Szászahúz	FR	911	5	3	0	902	0	0	0	1	3
-Szászahúz	FR	919	1	6	0	912	0	0	0	0	5
-Szászahuz	FR	916	1	7	0	908	0	0	0	0	12
Szentjánoshegy	FRF	764	0	0	0	760	0	0	0	4	0
-Szentjánoshegy	FR	753	3	0	0	750	0	0	0	0	3
-Szent-Jánoshegy	FR	717	0	3	0	712	0	0	0	2	2
-Szentj-Jánoshegye	FR	689	0	0	0	689	0	0	0	0	0
Újegyház	FNF	1243	100	639	0	351	0	1	0	152	17
-Újegyház	FN	1104	41	599	0	322	0	0	0	142	15
-Ujegyház	FN	1061	36	564	0	346	0	0	0	115	8
-Ujegyház	FN	990	28	566	0	277	79	0	0	40	6
Vurpód	FRF	2213	37	858	0	1316	0	1	0	1	7
-Vurpód	FR	2029	21	810	4	1190	0	4	0	0	3
-Vurpód	FR	1823	0	819	0	993	0	0	0	11	4
-Hűhalom	FR	1670	1	826	0	843	0	0	0	0	10
Újegyházi járás	111	16441	427	4977	3	10403	0	3	1	627	63
Nagyszeben rtv.	FNF	33489	7252	16832	77	8824	4	26	58	416	1307
-Nagyszeben rtv.	FN	29577	5747	16141	64	7106	27	51	21	420	874
-Nagy-Szeben r.t.v.	FN	21465	3199	13148	50	4581	5	10	11	461	478
-Nagyszeben r.t.v.	FN	19446	2065	14327	0	2810	0	0	1	243	420
Szászsebes rtv.	FRF	8504	875	2345	23	4980	2	7	26	246	120
-Szászsebes rtv.	FR	7770	549	2253	10	4857	0	0	2	99	109
-Szász-Sebes r.t.v.	FR	6692	289	2049	3	4178	0	0	0	173	62
-Szászsebes r.t.v.	FR	6244	193	2157	11	3765	4	0	1	113	65
SZEBEN vármegye	127	176921	10159	49757	154	113672	205	84	95	2795	1565

SZOLNOK-DOBOKA vármegye	OTE	osz	mag	nem	szl	rom	rut	hor	sze	egy	zsi
Almásmálom	FMA	1006	527	27	0	440	0	0	0	12	32
-Málom	FM	961	530	6	0	412	0	0	0	13	27
-Málom	FM	879	480	0	0	388	0	0	0	11	24
-Málom	FM	838	422	25	0	391	0	0	0	0	29
Alsóegres	FRF	200	5	0	0	195	0	0	0	0	0
-Alsóegres	FR	207	4	0	0	203	0	0	0	0	3
-Alsó-Egres	FR	143	0	0	0	143	0	0	0	0	0
-Egres (Alsó-)	FR	135	1	0	0	134	0	0	0	0	2
Alsóilosva	FRF	693	276	3	0	414	0	0	0	0	45
-Alsóilosva	FR	703	282	1	0	420	0	0	0	0	31
-Alsó-Ilosva	FR	609	218	2	1	388	0	0	0	0	29
-Ilosva (Alsó-)	FR	582	191	0	1	388	1	0	0	1	30
Alsóoroszfalu	FRA	357	18	0	0	327	0	0	0	12	7
-Alsóoroszfalu	FR	383	4	24	0	355	0	0	0	0	24
-Alsó-Oroszfalu	FR	342	2	22	0	311	0	0	0	7	22
-Oroszfalu (Alsó-)	FR	306	5	0	0	293	0	0	0	8	20
Apanagyfalu	FRA	1021	429	20	0	570	0	0	0	2	62
-Apanagyfalu	FR	894	393	16	0	483	0	0	0	2	36
-Apa-Nagyfalu	FR	908	342	39	1	523	1	0	0	2	38
-Apa-Nagyfalu	FR	855	360	13	0	476	0	0	0	6	28
Árokalja	FNF	877	55	467	0	355	0	0	0	0	11
-Árokalja	FN	908	37	508	0	363	0	0	0	0	16
-Árokalja	FN	875	19	505	0	348	0	0	0	3	20
-Arkalia	FN	858	18	471	0	321	0	0	0	48	20
Árpástó	FRA	1255	603	1	0	651	0	0	0	0	31
-Árpástó	FR	1141	540	0	0	601	0	0	0	0	42
-Árpástó	FR	1062	473	1	0	587	0	0	0	1	50
-Árpástó	FR	919	367	5	0	546	0	0	0	1	32
Bethlen	FMA	3070	1791	65	0	1205	0	0	0	9	582
-Betlen	Fr	2730	1105	337	2	1127	0	0	0	159	465
-Bethlen	Fm	2272	1130	46	0	1024	0	0	0	72	285
-Bethlen	Fr	1760	785	89	0	862	0	0	0	24	159
Bethlenkeresztúr	FRF	744	58	3	0	683	0	0	0	0	16
-Sajókeresztúr	FR	762	65	10	0	679	0	0	0	8	20
-Sajó-Keresztúr	FR	722	21	29	0	664	0	0	0	8	30
-Keresztur (Sajó-)	FR	662	20	55	0	583	0	0	0	4	56
Bethlenkörtvélyes	FRF	814	0	21	0	793	0	0	0	0	21
-Felsőkörtvélyes	FR	785	19	0	0	766	0	0	0	0	26
-Felső-Körtvélyes	FR	698	13	0	0	685	0	0	0	0	12
-Körtvélyes (Felső-)	FR	643	0	0	0	631	0	0	0	12	13
Czegőtelke	FMF	538	398	0	0	129	0	0	0	11	19
-Szászczegő	FM	580	409	2	0	169	0	0	0	0	17
-Szász-Czegő	FM	497	318	1	0	147	0	0	0	31	18
-Czegő (Szász-)	FM	436	274	4	0	132	0	0	0	26	4
Csicsókeresztúr	FRA	830	138	32	0	659	0	0	0	1	33
-Csicsókeresztúr	FR	847	137	40	0	670	0	0	0	0	47
-Csicsó-Keresztúr	FR	717	128	22	0	553	0	0	0	14	22
-Keresztur (Csicsó-)	FR	585	99	0	0	486	0	0	0	0	32
Diófás	FRF	275	0	4	0	271	0	0	0	0	4
-Oláhnyires	FR	268	0	0	0	268	0	0	0	0	0
-Oláh-Nyires	FR	227	0	0	0	225	0	0	0	2	3
-Nyires (Oláh-)	FR	190	0	0	0	190	0	0	0	0	0
Dögmező	FRF	941	4	24	0	890	0	0	0	23	26
-Dögmező	FR	951	0	27	0	924	0	0	0	0	29
-Dögmező	FR	911	0	0	0	857	0	0	0	54	41
-Dögmezö	FR	762	1	7	0	752	0	0	0	2	28
Egreshely	FRF	1770	11	31	0	1728	0	0	0	0	36
-Felsőpusztaegres	FR	1638	26	16	0	1586	9	0	0	1	47
-Felső-Puszta-Egres	FR	1301	16	3	0	1234	28	0	0	20	44
-Egres (Felső-Puszta-)	FR	975	23	10	0	896	35	0	0	11	37
Fellak	FRF	645	76	14	0	555	0	0	0	0	21
-Szászfellak	FR	632	86	14	0	532	0	0	0	0	18
-Szász-Fellak	FR	595	75	23	0	497	0	0	0	0	14
-Fellak	FR	548	74	4	0	461	0	0	0	9	18
Felsőegres	FRF	155	0	0	0	155	0	0	0	0	0
-Felsőegres	FR	137	0	0	0	137	0	0	0	0	0
-Felső-Egres	FR	121	0	0	0	121	0	0	0	0	0
-Egres (Felső-)	FR	99	0	0	0	99	0	0	0	0	0
Felsőilosva	FRF	1485	28	49	0	1399	0	5	0	4	55
-Felsőilosva	FR	1098	32	4	0	1061	1	0	0	0	45
-Felső-Ilosva	FR	1002	1	48	0	931	0	0	0	22	48
-Ilosva (Felső-)	FR	803	3	1	0	765	0	0	0	34	28
Felsőoroszfalu	FRA	411	7	15	0	387	0	0	0	2	15
-Felsőoroszfalu	FR	392	14	14	0	364	0	0	0	0	13
-Felső-Oroszfalu	FR	401	32	8	0	361	0	0	0	0	8
-Oroszfalu (Felső-)	FR	320	43	5	0	272	0	0	0	0	7
Füge	FRA	457	4	0	0	396	0	0	0	57	4
-Füge	FR	438	1	4	0	375	0	0	0	58	4

-Füge	FR	362	1	9	0	304	0	0	0	48	11
-Füge	FR	303	0	0	0	277	0	0	0	26	2
SZOLNOK-DOBOKA vármegye	OTE	osz	mag	nem	szl	rom	rut	hor	sze	egy	zsi
Ispánmező	FRF	1504	31	206	0	1251	0	0	0	16	228
-Ispánmező	FR	1352	15	205	0	1132	0	0	0	0	205
-Ispánmező	FR	1262	3	195	0	1031	0	0	0	33	195
-Ispánmezö	FR	1147	18	36	0	1012	0	0	0	81	170
Jávorvölgy	FRF	139	0	0	0	139	0	0	0	0	2
-Pontinásza	FR	150	1	2	0	147	0	0	0	0	2
-Pontinásza	FR	141	0	6	0	135	0	0	0	0	6
-Pontinásza	FR	109	0	5	0	104	0	0	0	0	5
Kentelke	FRF	924	43	40	0	841	0	0	0	0	25
-Kentelke	FR	888	31	18	0	821	0	0	0	18	18
-Kentelke	FR	828	30	5	0	783	0	0	0	10	23
-Kentelke	FR	700	10	3	0	670	0	0	0	17	17
Kerlés	FnF	1066	40	504	0	462	0	0	0	60	17
-Kerlés	Fr	1089	55	498	0	536	0	0	0	0	37
-Kerlés	Fn	956	37	463	0	454	0	0	0	2	17
-Kerlés	Fn	902	17	443	0	423	0	0	0	19	28
Kisdebrek	FRF	567	0	13	0	554	0	0	0	0	13
-Kisdebrek	FR	500	0	10	0	490	0	0	0	0	10
-Kis-Debrek	FR	483	0	0	0	472	0	0	0	11	9
-Debrek (Kis-)	FR	377	0	3	0	367	0	0	0	7	4
Kiskaján	FRF	929	12	35	0	837	0	0	0	45	44
-Kiskaján	FR	863	5	29	0	828	0	0	0	1	30
-Kis-Kaján	FR	786	11	1	0	769	0	0	0	5	29
-Kaján (Kis-)	FR	664	2	0	0	633	0	0	0	29	26
Kőfarka	FRF	562	48	20	0	493	0	0	0	1	20
-Kőfarka	FR	567	44	22	0	501	0	0	0	0	27
-Kőfarka	FR	524	57	2	0	430	0	0	0	35	46
-Kőfarka	FR	453	35	8	0	403	0	0	0	7	17
Középfalva	FRF	1043	35	60	0	939	0	0	0	9	60
-Középfalva	FR	909	60	25	0	824	0	0	0	0	64
-Középfalva	FR	896	40	1	0	851	0	0	0	4	73
-Középfalva	FR	779	36	47	1	687	0	0	0	8	48
Lonkafalva	FRF	515	0	11	0	504	0	0	0	0	11
-Lonkafalva	FR	490	0	0	0	490	0	0	0	0	13
-Lonkafalva	FR	405	0	0	0	405	0	0	0	0	10
-Borleásza	FR	350	0	0	0	347	0	0	0	3	20
Magyarberéte	FMA	411	311	0	0	90	0	0	0	10	14
-Szászbréte	FM	408	295	11	0	102	0	0	0	0	19
-Szászbréte	FM	344	251	0	0	93	0	0	0	0	24
-Bréte (Szász-)	FM	300	197	1	0	101	0	0	0	1	12
Magyardécse	FMA	1666	1653	2	0	9	0	0	0	2	33
-Magyardécse	FM	1520	1487	1	0	4	0	0	0	28	36
-Magyar-Décse	FM	1385	1378	0	0	2	0	0	0	5	39
-Décse (Magyar-)	FM	1230	1215	0	0	0	0	0	0	15	17
Nagydebrek	FRF	516	21	4	0	482	0	0	0	9	16
-Nagydebrek	FR	463	16	3	0	441	0	0	0	3	8
-Nagy-Debrek	FR	528	7	6	0	392	0	15	0	108	6
-Debrek (Nagy-)	FR	403	18	14	0	363	0	0	0	8	14
Nagykaján	FRF	764	10	11	0	737	0	0	0	6	21
-Nagykaján	FR	694	0	15	0	679	0	0	0	0	14
-Nagy-Kaján	FR	592	1	8	0	569	0	0	0	14	8
-Kaján (Nagy-)	FR	492	0	0	0	490	0	0	0	2	6
Omlásalja	FRA	584	16	0	0	558	0	0	0	10	10
-Omlásalja	FR	549	10	0	0	539	0	0	0	0	14
-Omlásalja	FR	487	11	14	0	462	0	0	0	0	14
-Omlásalja	FR	439	19	7	0	412	0	0	0	1	17
Sajómagyarós	FRF	1167	179	222	0	706	0	0	0	60	139
-Sajómagyaros	FR	1081	69	311	0	701	0	0	0	0	134
-Sajó-Magyaros	FR	1018	111	205	0	642	0	0	0	60	138
-Magyaros (Sajó-)	FR	935	24	289	0	586	0	0	0	36	121
Sajósárvár	FRF	520	29	6	0	485	0	0	0	0	23
-Sárvár	FR	476	46	1	0	429	0	0	0	0	12
-Sárvár	FR	393	33	0	0	357	0	0	0	3	11
-Sárvár	FR	408	29	24	0	352	0	0	0	3	23
Sajószentandrás	FRF	562	192	24	0	346	0	0	0	0	32
-Sajószentandrás	FR	573	192	2	0	379	0	0	0	0	20
-Sajó-Szent-András	FR	505	170	3	0	332	0	0	0	0	18
-Szent-András (Sajó-)	FR	514	151	4	0	359	0	0	0	0	33
Sajóudvarhely	FRF	872	189	6	0	676	0	0	0	1	51
-Sajóudvarhely	FR	846	183	4	0	657	0	1	0	1	52
-Sajó-Udvarhely	FR	778	112	78	0	588	0	0	0	0	70
-Udvarhely (Sajó-)	FR	693	94	69	0	530	0	0	0	0	81
Somkerék	FMF	1098	555	31	0	512	0	0	0	0	145
-Somkerék	FM	1128	638	30	1	458	0	0	0	1	176
-Somkerék	Fm	1054	492	95	0	467	0	0	0	0	94
-Somkerék	FM	900	472	11	1	410	0	0	0	6	80
Szamoskócs	FRF	851	19	5	0	796	0	0	0	31	16

-Kócs	FR	803	2	32	0	769	0	0	0	0	31
-Kócs	FR	646	5	19	0	621	0	0	0	1	39
-Kocs	FR	571	8	2	0	556	4	0	0	1	36
SZOLNOK-DOBOKA vármegye	OTE	osz	mag	nem	szl	rom	rut	hor	sze	egy	zsi
Szamosmagasmart	FRF	305	3	5	0	297	0	0	0	0	8
-Magosmart	FR	278	3	1	0	274	0	0	0	0	3
-Magosmart	FR	287	0	9	0	278	0	0	0	0	9
-Magosmart	FR	220	0	0	0	220	0	0	0	0	7
Szászszentjakab	FNF	629	0	398	0	231	0	0	0	0	15
-Szászszentjakab	FN	586	0	383	0	203	0	0	0	0	27
-Szász-Szent-Jakab	FN	569	36	345	0	180	0	0	0	8	23
-Szent-Jakab (Szász-)	FN	521	14	330	0	177	0	0	0	0	20
Szászárma	FRF	952	67	24	0	861	0	0	0	0	23
-Szeszárma	FR	811	47	7	0	757	0	0	0	0	26
-Szeszárma	FR	746	34	34	0	677	0	0	0	1	34
-Szászárma	FR	677	35	33	0	609	0	0	0	0	32
Szita	FRF	367	0	4	0	363	0	0	0	0	4
-Szita	FR	344	0	7	0	337	0	0	0	0	9
-Szita	FR	288	0	0	0	285	0	0	0	3	6
-Szita	FR	237	0	6	0	231	0	0	0	0	6
Várkudu	FMA	663	477	2	0	175	1	0	0	8	26
-Kudu	FM	602	412	9	0	181	0	0	0	0	9
-Kudu	FM	540	365	0	0	172	0	0	0	3	32
-Kudu	FM	465	309	15	0	141	0	0	0	0	21
Virágosberek	FRF	512	21	8	0	474	0	0	0	9	19
-Virágosberek	FR	484	4	35	0	445	0	0	0	0	35
-Virágosberek	FR	421	4	27	0	390	0	0	0	0	27
-Berek (Virágos-)	FR	338	8	1	0	326	0	0	0	3	28
Bethleni járás	77	37232	8379	2417	0	26020	1	5	0	410	2035
Almáscsáka	FRF	715	1	22	0	663	0	0	0	29	23
-Csáka	FR	612	6	16	0	590	0	0	0	0	21
-Csáka	FR	688	4	1	0	673	0	0	0	10	21
-Csáka	FR	629	0	1	0	605	0	0	0	23	13
Alparét	FRF	1278	62	10	0	1206	0	0	0	0	60
-Alparét	FR	1197	9	85	1	1102	0	0	0	0	85
-Alparét	FR	1146	16	63	0	1044	0	0	0	23	63
-Alparét	FR	925	33	1	0	879	0	0	0	12	17
Alsócsobánka	FRF	494	2	12	0	480	0	0	0	0	18
-Alsócsobánka	FR	444	3	22	0	410	0	0	0	9	22
-Alsó-Csobánka	FR	455	4	7	0	436	0	0	0	8	15
-Csobánka (Alsó-)	FR	430	2	1	0	427	0	0	0	0	12
Alsóhagymás	FRF	978	36	8	0	933	0	0	0	1	41
-Alsóhagymás	FR	938	5	42	0	877	0	0	0	14	42
-Alsó-Hagymás	FR	768	6	12	0	744	0	0	0	6	18
-Hagymás (Alsó-)	FR	728	7	4	0	712	2	0	0	3	29
Antos	FRF	298	0	6	0	292	0	0	0	0	6
-Antos	FR	277	0	11	0	266	0	0	0	0	11
-Antos	FR	240	0	10	0	230	0	0	0	0	10
-Antes	FR	236	2	6	0	220	0	0	0	8	7
Aranymező	FRF	1059	50	53	0	950	0	0	0	6	68
-Aranymező	FR	1012	6	61	0	945	0	0	0	0	60
-Aranymező	FR	912	31	1	0	879	0	0	0	1	53
-Aranymező	FR	852	11	0	0	825	0	0	0	16	53
Aszó	FRF	423	14	0	0	409	0	0	0	0	12
-Aszó	FR	393	1	10	0	382	0	0	0	0	10
-Aszó	FR	416	17	7	0	388	0	0	0	4	7
-Oszvály	FR	359	11	1	0	347	0	0	0	0	12
Bezdédtelek	FRF	926	3	12	0	910	0	0	0	1	12
-Bezdéd	FR	888	4	6	0	866	0	0	0	12	13
-Bezdédtelek	FR	857	3	7	0	844	0	0	0	3	15
-Bezdéd	FR	737	14	1	0	715	0	0	0	7	10
Bujdos	FRF	517	32	3	0	481	0	0	0	1	24
-Bujdos	FR	447	24	1	0	422	0	0	0	0	10
-Bujdos	FR	426	12	0	0	407	0	0	0	7	9
-Bujdos	FR	401	3	6	0	386	0	0	0	6	7
Csákigorbó	FRF	1322	321	6	0	994	0	0	1	0	92
-Csákigorbó	FR	1299	188	78	0	839	0	159	0	35	40
-Csáki-Gorbó	FR	1052	150	75	0	777	0	4	1	45	28
-Gorbó (Csáki-)	FR	891	116	40	0	683	0	0	0	52	22
Csernek	FRF	605	8	10	0	587	0	0	0	0	16
-Csernek	FR	530	18	11	0	501	0	0	0	0	12
-Csernek	FR	568	22	1	0	534	0	0	0	11	12
-Csernek	FR	503	17	0	0	484	0	0	0	2	5
Csokmány	FRF	985	10	21	0	954	0	0	0	0	21
-Csokmány	FR	896	22	21	0	853	0	0	0	0	25
-Csokmány	FR	859	19	6	0	825	0	0	0	9	29
-Csokmány	FR	713	6	0	0	707	0	0	0	0	20
Csűrfalva	FRF	221	5	1	0	215	0	0	0	0	2
-Klicz	FR	234	17	9	0	208	0	0	0	0	9

-Klicz	FR	318	7	24	0	242	0	0	0	45	17
-Klicz	FR	224	9	0	0	215	0	0	0	0	13

SZOLNOK-DOBOKA vármegye	OTE	osz	mag	nem	szl	rom	rut	hor	sze	egy	zsi
Erdővásárhely	FRF	237	11	7	0	219	0	0	0	0	7
-Erdőoláhvásárhely	FR	205	5	19	0	181	0	0	0	0	19
-Erdő-Oláh-Vásárhely	FR	197	3	0	0	194	0	0	0	0	21
-Vásárhely (Oláh-)	FR	183	3	2	0	178	0	0	0	0	20
Felsőcsobánka	FRF	242	1	3	0	231	0	0	0	7	3
-Felsőcsobánka	FR	222	1	0	0	221	0	0	0	0	4
-Felső-Csobánka	FR	206	4	1	0	199	0	0	0	2	13
-Csobánka (Felső-)	FR	181	0	0	0	179	0	0	0	2	0
Füzes	FRF	1180	9	0	1	1143	0	0	0	27	9
-Füzes	FR	1047	14	4	0	1029	0	0	0	0	20
-Füzes	FR	975	2	0	0	962	0	0	0	11	25
-Füzes	FR	800	0	8	0	781	4	0	0	7	10
Füzesszentpéter	FRF	1221	60	0	0	1154	0	0	0	7	54
-Füzesszentpéter	FR	1096	53	8	0	1034	0	0	0	1	44
-Füzes-Szent-Péter	FR	1061	25	0	0	1003	0	0	0	33	22
-Szent-Péter (Füzes-)	FR	1009	22	0	1	980	0	0	0	6	38
Gorbómező	FRF	563	0	11	0	552	0	0	0	0	11
-Hosszúmező	FR	565	11	2	0	552	0	0	0	0	12
-Hosszúmező	FR	527	3	0	0	523	0	0	0	1	13
-Hosszúmező	FR	447	0	5	0	442	0	0	0	0	5
Gorbósalamon	FRF	730	1	2	0	727	0	0	0	0	2
-Salamon	FR	656	3	6	0	647	0	0	0	0	6
-Salamon	FR	600	3	0	0	591	0	0	0	6	0
-Salamon	FR	566	4	0	0	543	0	0	0	19	0
Gyurkapataka	FRF	160	0	2	0	158	0	0	0	0	0
-Gyurkapataka	FR	169	0	5	0	164	0	0	0	0	9
-Gyurkapataka	FR	158	0	5	0	153	0	0	0	0	6
-Gyurkapataka	FR	124	0	0	0	124	0	0	0	0	0
Hegyköz	FRF	335	0	5	0	330	0	0	0	0	5
-Hegyköz	FR	341	3	10	0	328	0	0	0	0	10
-Hegyköz	FR	336	0	9	0	324	0	0	0	3	9
-Muncsel (Gorbó-)	FR	319	0	2	0	315	0	0	0	2	5
Kecskeháta	FRF	287	4	1	0	282	0	0	0	0	5
-Kecskeháta	FR	275	0	16	0	259	0	0	0	0	16
-Kecskeháta	FR	271	2	1	0	263	0	0	0	5	9
-Kecskeháta	FR	217	0	6	0	208	0	0	0	3	6
Kiskalocsa	FRF	975	2	15	0	958	0	0	0	0	15
-Kalocsa	FR	867	12	3	0	852	0	0	0	0	9
-Kalocsa	FR	888	6	0	0	882	0	0	0	0	33
-Kalocsa	FR	777	1	12	0	758	0	0	0	6	12
Kiskeresztes	FRF	591	38	10	0	528	0	1	0	14	22
-Kiskeresztes	FR	412	1	20	0	391	0	0	0	0	20
-Kis-Keresztes	FR	403	9	1	0	389	2	0	0	2	17
-Krisztolcz (Kis-)	FR	335	2	0	0	331	0	0	0	2	13
Komlósújfalu	FRF	368	0	0	0	368	0	0	0	0	0
-Komlósújfalu	FR	342	0	0	0	342	0	0	0	0	0
-Komlós-Ujfalu	FR	358	0	0	0	353	0	0	0	5	0
-Ujfalu (Komlós-)	FR	314	0	6	0	308	0	0	0	0	6
Kőlózna	FRF	1090	5	17	0	1068	0	0	0	0	22
-Kőlózna	FR	961	1	20	0	926	0	0	0	14	20
-Kő-Lozna	FR	667	0	0	0	665	0	0	0	2	18
-Lozna (Kő-)	FR	828	4	0	0	813	0	0	0	11	23
Nagykeresztes	FRF	1504	24	19	0	1455	0	0	0	6	41
-Nagykeresztes	FR	1304	19	33	0	1247	0	0	0	5	34
-Nagy-Keresztes	FR	1259	5	37	0	1203	0	0	0	14	36
-Krisztolcz (Nagy-)	FR	1131	23	2	0	1064	0	0	0	42	21
Nagylózna	FRF	849	44	2	0	803	0	0	0	0	54
-Nagylózna	FR	780	1	60	0	714	0	0	0	5	60
-Nagy-Lozna	FR	1011	23	69	0	911	0	0	0	8	80
-Lozna (Nagy-)	FR	724	42	4	0	671	0	0	0	7	70
Nagymező	FRF	257	5	0	0	252	0	0	0	0	5
-Nagymező	FR	239	1	4	0	234	0	0	0	0	4
-Nagymező	FR	198	3	0	0	195	0	0	0	0	3
-Mező (Nagy-)	FR	196	3	2	0	191	0	0	0	0	9
Pánczélcseh	FRF	1381	382	47	0	933	0	0	0	19	111
-Pánczélcseh	FR	1379	370	52	0	957	0	0	0	0	135
-Pánczélcseh	FR	1277	330	1	0	887	0	0	1	58	96
-Pánczélcseh	FR	1010	216	46	0	682	0	0	0	66	83
Paptelke	FRF	751	20	0	0	730	0	0	0	1	10
-Paptelke	FR	706	20	0	0	686	0	0	0	0	10
-Paptelke	FR	690	6	10	0	667	0	0	0	7	10
-Paptelke	FR	592	10	0	0	582	0	0	0	0	4
Pusztaújfalu	FRF	192	1	3	0	188	0	0	0	0	3
-Pusztaújfalu	FR	191	0	7	0	184	0	0	0	0	7
-Puszta-Ujfalu	FR	166	0	10	0	156	0	0	0	0	10

-Ujfalu (Puszta-)	FR	137	0	5	0	128	0	0	0	4	8
Réczekeresztúr	FRF	797	37	0	0	759	0	0	0	1	9
-Réczekeresztúr	FR	742	27	6	0	705	0	0	0	4	10
-Récze-Keresztúr	FR	728	35	4	0	682	0	0	0	7	7
-Keresztúr (Récze-)	FR	660	44	6	0	607	0	0	0	3	14
SZOLNOK-DOBOKA vármegye	OTE	osz	mag	nem	szl	rom	rut	hor	sze	egy	zsi
Semesnye	FRF	1565	118	0	0	1427	0	0	0	20	85
-Semesnye	FR	1401	35	65	0	1262	0	0	0	39	77
-Semesnye	FR	1408	49	65	0	1273	0	0	0	21	77
-Semesnye	FR	1216	27	0	0	1175	0	0	0	14	24
Szalonnapatak	FRF	533	67	5	0	460	0	0	1	0	5
-Szalonna	FR	369	6	0	0	363	0	0	0	0	4
-Szalonna	FR	329	0	0	0	327	0	0	0	2	3
-Szalonna	FR	312	4	5	0	301	0	0	0	2	7
Szentkatolnadorna	FRF	376	0	3	0	373	0	0	0	0	3
-Szentkatolnadorna	FR	321	1	6	0	304	0	0	0	10	6
-Szent-Katolna-Dorna	FR	287	0	0	0	287	0	0	0	0	0
-Szent-Katolna (Dorna-)	FR	231	0	0	0	226	0	0	0	5	0
Szótelke	FRF	906	1	20	0	840	0	0	0	45	21
-Szótelke	FR	871	1	14	0	834	0	0	0	22	14
-Szótelke	FR	787	8	0	0	746	0	0	0	33	14
-Szótelke	FR	680	0	5	0	646	0	0	0	29	17
Szurduk	FRF	932	190	35	0	706	0	0	0	1	78
-Szurduk	FR	736	122	7	0	604	0	0	0	3	47
-Szurduk	FR	686	99	37	0	542	0	0	0	8	38
-Szurduk	FR	560	74	1	0	426	0	0	0	59	28
Tálosfalva	FRF	190	0	0	0	190	0	0	0	0	0
-Tálosfalva	FR	157	0	3	0	154	0	0	0	0	3
-Tálosfalva	FR	159	0	0	0	159	0	0	0	0	0
-Tálosfalva	FR	145	0	0	0	145	0	0	0	0	5
Tormapataka	FRF	319	0	12	0	307	0	0	0	0	12
-Tormapataka	FR	295	2	10	0	283	0	0	0	0	12
-Tormapataka	FR	280	0	14	0	266	0	0	0	0	14
-Tormapataka	FR	226	0	0	0	226	0	0	0	0	7
Tótszállás	FRF	449	10	5	0	434	0	0	0	0	5
-Tótszállás	FR	422	21	0	0	401	0	0	0	0	18
-Tótszállás	FR	384	25	0	0	351	0	0	0	8	22
-Tótszállás	FR	368	1	5	0	356	0	0	0	6	11
Vajdaháza	FRF	1091	17	1	0	1053	0	0	0	20	2
-Vajdaháza	FR	1017	16	0	0	1001	0	0	0	0	5
-Vajdaháza	FR	909	11	0	0	894	0	0	0	4	3
-Vajdaháza	FR	895	14	0	0	843	0	0	0	38	7
Veczk	FRF	346	0	11	0	332	0	0	0	3	11
-Veczk	FR	291	0	1	0	286	0	0	0	4	1
-Veczk	FR	274	2	0	0	272	0	0	0	0	6
-Veck	FR	244	0	9	0	227	0	0	0	8	9
Völcs	FRF	508	5	4	0	499	0	0	0	0	8
-Völcs	FR	510	9	0	0	501	0	0	0	0	10
-Völcs	FR	474	4	0	0	466	0	0	0	4	12
-Völcs	FR	415	3	4	0	399	0	0	0	9	4
Zálha	FRF	786	5	15	0	742	0	0	0	24	17
-Zálha	FR	725	8	44	0	604	0	0	0	69	52
-Zálha	FR	510	7	30	0	473	0	0	0	0	37
-Zálha	FR	431	7	8	0	409	0	0	0	7	20
Csákigorbói járás	76	31532	1601	419	1	29275	0	1	2	233	1030
Alőr	FRF	675	77	114	0	439	0	0	0	45	147
-Alőr	FR	713	96	133	0	484	0	0	0	0	173
-Al-Ör	FR	640	33	169	0	427	0	0	0	11	169
-Alőr	FR	503	59	74	0	360	0	0	0	10	140
Alsóbogáta	FRF	633	28	0	0	605	0	0	0	0	7
-Oláhbogáta	FR	627	18	1	0	608	0	0	0	0	9
-Oláh-Bogáta	FR	606	17	14	0	560	0	0	0	15	14
-Bogáta (Oláh-)	FR	492	26	0	0	464	0	0	0	2	15
Alsógyékényes	FRF	552	9	8	0	535	0	0	0	0	11
-Alsógyékényes	FR	492	9	5	0	478	0	0	0	0	5
-Alsó-Gyékényes	FR	402	13	0	0	384	0	0	0	5	4
-Gyékényes (Alsó-)	FR	346	14	4	0	328	0	0	0	0	4
Alsókosály	FRF	1373	72	32	0	1195	0	0	0	74	59
-Alsókosály	FR	1318	71	14	0	1151	0	0	0	82	70
-Alsó-Kosály	FR	1171	25	63	0	1009	0	0	0	74	63
-Kosály (Alsó-)	FR	891	33	0	0	858	0	0	0	0	25
Bacza	FMA	887	493	0	0	343	0	0	0	51	10
-Bacza	FM	843	458	5	0	379	0	0	0	1	12
-Bacza	FM	711	360	1	0	310	0	0	0	40	11
-Bacza	FM	598	315	4	0	278	0	0	0	1	6
Bálványosváralja	FMA	1672	1591	13	0	66	0	0	0	2	42
-Bálványosváralja	FM	1696	1588	8	0	98	2	0	0	0	44
-Bálványos-Váralja	FM	1471	1201	7	0	263	0	0	0	0	25
-Bálványos-Váralja	FM	1456	1185	2	0	241	0	0	0	28	0

Csatány	FRF	787	19	0	0	768	0	0	0	0	17
-Csatán	FR	731	14	1	0	716	0	0	0	0	10
-Csatán	FR	645	2	0	0	606	0	0	0	37	17
-Csatán	FR	621	1	0	0	598	0	0	0	22	7

SZOLNOK-DOBOKA vármegye	OTE	osz	mag	nem	szl	rom	rut	hor	sze	egy	zsi
Csicsógyörgyfalva	FRF	1409	11	130	0	1242	0	0	0	26	137
-Csicsógyörgyfalva	FR	1429	159	13	2	1224	0	0	0	31	164
-Csicsó-Györgyfalva	FR	1232	22	26	3	1172	0	0	0	9	141
-Györgyfalva (Csicsó-)	FR	1058	22	15	1	1008	10	0	0	2	144
Csicsóhagymás	FRF	513	15	0	0	498	0	0	0	0	9
-Csicsóhagymás	FR	495	7	6	0	482	0	0	0	0	11
-Csicsó-Hagymás	FR	504	11	0	0	488	0	0	0	5	12
-Hagymás (Csicsó-)	FR	402	13	4	0	385	0	0	0	0	10
Csicsómező	FRF	707	1	20	0	686	0	0	0	0	20
-Csicsópolyán	FR	648	1	25	0	622	0	0	0	0	25
-Csicsó-Polyán	FR	581	0	20	0	559	0	0	0	2	20
-Polyán (Csicsó-)	FR	478	0	6	0	463	0	0	0	9	6
Csicsómihályfalva	FRF	681	146	15	0	473	0	0	0	47	17
-Csicsómihályfalva	FR	672	136	18	0	518	0	0	0	0	18
-Csicsó-Mihályfalva	FR	577	92	0	0	426	0	0	0	59	15
-Mihályfalva (Csicsó-)	FR	567	133	19	0	365	0	0	0	50	22
Csicsóújfalu	FRF	669	5	1	0	662	0	0	0	1	6
-Csicsóújfalu	FR	720	0	12	0	708	0	0	0	0	12
-Csicsó-Ujfalu	FR	664	0	0	0	664	0	0	0	0	13
-Ujfalu (Csicsó-)	FR	615	0	4	0	611	0	0	0	0	7
Désakna	FRF	2693	1118	2	3	1563	0	0	0	7	49
-Désakna	FR	2305	944	24	0	1331	0	0	0	6	23
-Désakna	FR	2196	937	15	0	1233	1	0	0	10	42
-Deésakna	FR	1879	794	16	0	1063	0	0	0	6	52
Déskörtvélyes	FRF	621	28	1	0	572	0	0	0	20	17
-Alsókörtvélyes	FR	543	20	0	0	523	0	0	0	0	15
-Alsó-Körtvélyes	FR	427	9	0	0	416	0	0	0	2	15
-Körtvélyes (Alsó-)	FR	392	8	7	0	371	0	0	0	6	14
Désorbó	FRF	1019	16	1	0	998	0	0	0	4	15
-Felsőorbó	FR	1073	21	2	0	1036	0	0	0	14	0
-Felső-Orbó	FR	852	3	0	0	838	0	0	0	11	4
-Orbó (Felső-)	FR	689	6	0	0	675	0	0	0	8	4
Emberfő	FRF	917	0	47	0	834	0	0	0	36	47
-Emberfő	FR	773	54	0	0	719	0	0	0	0	54
-Emberfő	FR	631	0	36	0	577	0	0	0	18	36
-Emberfö	FR	537	29	0	0	507	0	0	0	1	29
Felőr	FMA	1217	919	3	0	295	0	0	0	0	60
-Felőr	FM	1118	872	1	0	245	0	0	0	0	58
-Fel-őr	FM	990	745	31	0	208	0	0	0	6	47
-Felőr	FM	814	617	0	0	197	0	0	0	0	36
Felsőbogáta	FRF	475	56	0	0	414	0	0	0	5	37
-Magyarbogáta	FR	438	33	17	0	388	0	0	0	0	27
-Magyar-Bogáta	FR	389	10	2	0	377	0	0	0	0	26
-Bogáta (Magyar-)	FR	347	10	6	0	328	0	0	0	3	15
Felsőgyékényes	FRF	468	2	4	0	462	0	0	0	0	4
-Felsőgyékényes	FR	447	0	4	0	443	0	0	0	0	4
-Felső-Gyékényes	FR	444	3	10	0	421	0	0	0	10	10
-Gyékényes (Felső-)	FR	352	0	8	0	344	0	0	0	0	9
Felsőkosály	FRF	732	11	4	0	572	0	0	0	145	7
-Felsőkosály	FR	674	37	0	0	637	0	0	0	0	17
-Felső-Kosály	FR	619	19	2	0	489	0	0	0	109	15
-Kosály (Felső-)	FR	542	25	2	0	408	0	0	0	107	18
Gáncs	FRF	1018	6	28	0	984	0	0	0	0	28
-Gáncs	FR	998	4	41	6	911	0	0	0	36	40
-Gáncs	FR	925	10	0	0	902	0	0	0	13	23
-Gáncs	FR	769	17	3	1	740	0	0	0	8	16
Guga	FRF	444	32	0	0	402	0	0	0	10	12
-Guga	FR	251	7	0	51	193	0	0	0	0	0
-Guga	FR	200	16	0	0	177	0	0	0	7	0
-Guga	FR	140	15	0	8	91	26	0	0	0	0
Hollómező	FRF	1009	8	5	0	981	0	0	0	15	5
-Hollómező	FR	1027	26	11	0	988	0	0	2	0	20
-Hollómező	FR	1015	12	3	0	986	0	0	0	14	11
-Hollómezö	FR	873	4	0	0	856	0	0	0	13	0
Horgospataka	FRF	976	10	9	0	957	0	0	0	0	19
-Horgospataka	FR	1018	0	20	0	992	0	0	0	6	20
-Horgospataka	FR	974	3	4	0	953	0	0	0	14	21
-Horgospatak	FR	822	1	0	0	821	0	0	0	0	3
Kaczkó	FRF	1576	296	73	0	1181	0	0	0	26	180
-Kaczkó	FR	1522	257	49	0	1168	0	48	0	0	173
-Kaczkó	FR	1364	120	200	0	1024	0	0	0	20	201
-Kaczkó	FR	1199	99	70	1	1002	2	0	0	25	196
Kálna	FRF	427	12	0	0	415	0	0	0	0	12

-Kálna	FR	406	4	2	0	400	0	0	0	0	5
-Kálna	FR	389	8	0	0	381	0	0	0	0	8
-Kálna	FR	292	1	0	0	287	0	0	0	4	14
Kapjon	FRF	545	61	9	0	475	0	0	0	0	27
-Kapjon	FR	460	53	5	0	402	0	0	0	0	13
-Kapjon	FR	489	75	9	0	397	0	0	0	8	0
-Kapjon	FR	443	53	5	0	374	0	0	0	11	7
SZOLNOK-DOBOKA vármegye	OTE	osz	mag	nem	szl	rom	rut	hor	sze	egy	zsi
Keménye	FRF	157	7	0	0	150	0	0	0	0	6
-Keménye	FR	143	6	0	0	137	0	0	0	0	4
-Keménye	FR	136	4	6	0	113	0	0	0	13	6
-Keménye	FR	151	0	0	0	144	0	0	0	7	7
Kishavas	FRF	279	3	2	0	269	0	0	0	5	5
-Kishavas	FR	251	4	0	0	246	0	0	0	1	4
-Kis-Havas	FR	218	0	0	0	216	0	0	0	2	0
-Muncsel	FR	191	0	0	0	191	0	0	0	0	0
Kismonostorszeg	FRF	432	77	0	0	330	0	0	0	25	4
-Monostorszeg	FR	420	80	7	0	333	0	0	0	0	11
-Monostorszeg	FR	327	37	0	0	290	0	0	0	0	42
-Monostorszeg	FR	281	34	2	0	245	0	0	0	0	23
Kissomkút	FRF	633	11	0	0	622	0	0	0	0	11
-Kissomkút	FR	585	13	0	0	572	0	0	0	0	12
-Kis-Somkút	FR	558	3	19	0	527	0	0	0	9	19
-Somkút (Kis-)	FR	494	0	4	0	477	0	0	0	13	4
Kodor	FRF	502	23	0	0	478	0	0	0	1	17
-Kodor	FR	573	85	1	0	485	0	0	0	2	22
-Kodor	FR	414	29	0	0	374	0	0	0	11	5
-Kodor	FR	362	20	3	0	320	0	0	0	19	7
Kozárvár	FRF	1731	405	15	0	1310	0	0	0	1	105
-Kozárvár	FR	1653	368	17	0	1268	0	0	0	0	95
-Kozárvár	FR	1378	242	0	0	1130	0	0	0	6	110
-Kozárvár	FR	1223	245	5	0	950	0	0	0	23	125
Lábfalva	FRF	498	31	4	0	406	55	0	0	2	8
-Lábfalva	FR	597	27	5	152	411	0	1	0	1	5
-Lábfalva	FR	481	16	0	70	395	0	0	0	0	10
-Lábfalva	FR	428	5	0	179	242	0	0	0	2	0
Mánya	FRF	426	69	0	0	357	0	0	0	0	55
-Mánya	FR	368	29	1	0	338	0	0	0	0	28
-Mánya	FR	393	44	0	0	349	0	0	0	0	25
-Mánya	FR	330	27	1	0	280	0	0	0	22	13
Mikeháza	FRF	565	34	1	0	530	0	0	0	0	22
-Mikeháza	FR	491	56	0	0	435	0	0	0	0	19
-Mikeháza	FR	417	30	23	0	354	0	0	0	10	23
-Mikeháza	FR	383	19	0	0	357	0	0	0	7	23
Négerfalva	FRF	1901	84	26	0	1791	0	0	0	0	98
-Négerfalva	FR	1765	9	77	1	1678	0	0	0	0	79
-Négerfalva	FR	1556	50	2	2	1465	1	0	0	36	78
-Négerfalva	FR	1302	27	27	3	1214	0	0	0	31	49
Nyíres	FMA	1342	836	0	0	461	0	0	0	45	28
-Szásznyires	FM	1382	812	0	0	523	0	0	0	47	34
-Szász-Nyires	FM	1200	658	6	0	492	0	0	0	44	6
-Nyíres (Szász-)	Fm	1064	529	12	0	473	0	0	0	50	23
Oláhpéntek	FRF	853	23	1	0	827	0	0	0	2	20
-Oláhpéntek	FR	807	14	10	0	783	0	0	0	0	21
-Oláh-Péntek	FR	788	19	1	0	762	0	0	0	6	11
-Péntek (Oláh-)	FR	705	19	0	0	669	0	0	0	17	2
Pecsétszeg	FRF	2116	90	60	0	1966	0	0	0	0	134
-Pecsétszeg	FR	2112	9	173	0	1910	0	0	0	20	170
-Pecsétszeg	FR	1948	18	38	0	1882	0	0	0	10	184
-Pecsétszeg	FR	1627	24	86	0	1506	0	0	0	11	145
Pestes	FRF	269	4	0	0	265	0	0	0	0	4
-Pestes	FR	237	0	0	0	237	0	0	0	0	2
-Pestes	FR	230	0	0	0	228	0	0	0	2	3
-Pestes	FR	207	1	0	0	203	0	0	0	3	5
Radákszinye	FRF	467	90	3	0	374	0	0	0	0	16
-Szinye	FR	441	58	22	0	357	0	0	0	4	22
-Szinye	FR	399	54	17	0	328	0	0	0	0	17
-Szinye	FR	359	56	20	0	280	0	0	0	3	24
Retteg	FmA	2318	1149	46	0	988	0	0	0	135	530
-Retteg	FM	2278	1239	9	1	1025	1	1	0	2	438
-Retteg	Fm	2001	956	14	2	927	0	0	0	102	343
-Retteg	Fm	1709	829	12	0	780	0	0	0	88	264
Révkolostor	FRF	666	1	5	0	660	0	0	0	0	5
-Révkolostor	FR	577	12	0	0	565	0	0	0	0	8
-Rév-Kolostor	FR	585	0	13	0	562	0	0	0	10	13
-Vaád (Kolostor-)	FR	545	0	15	0	520	0	0	0	10	15
Sajgó	FRF	286	5	0	0	280	0	0	0	1	4
-Sajgó	FR	276	8	0	0	268	0	0	0	0	5
-Sajgó	FR	231	3	3	0	215	0	0	0	10	3
-Sajgó	FR	176	0	0	0	176	0	0	0	0	0

Szekerestörpény	FRF	283	16	0	0	267	0	0	0	0	9
-Szekerestörpény	FR	256	15	0	0	241	0	0	0	0	5
-Szekeres-Törpény	FR	238	5	6	0	223	0	0	0	4	6
-Törpény (Szekeres-)	FR	174	1	3	0	165	0	0	0	5	9
Szelecske	FRF	612	133	20	0	453	0	0	0	6	21
-Szelecske	FR	589	112	16	0	459	1	0	0	1	29
-Szelecske	FR	524	85	16	4	407	0	0	0	12	16
-Szelecske	FR	475	86	12	0	358	0	0	0	19	29
SZOLNOK-DOBOKA vármegye	OTE	osz	mag	nem	szl	rom	rut	hor	sze	egy	zsi
Szentbenedek	FRF	653	114	4	0	534	0	0	0	1	10
-Szentbenedek	FR	605	86	8	0	511	0	0	0	0	8
-Szent-Benedek	FR	423	81	7	0	335	0	0	0	0	5
-Szent-Benedek	FR	408	81	3	0	322	2	0	0	0	33
Szentmargita	FRA	1441	437	31	0	973	0	0	0	0	34
-Szentmargita	FR	1336	416	17	1	897	0	0	0	5	41
-Szent-Margita	FR	1314	393	4	0	901	0	0	0	16	54
-Szent-Margita	FR	1200	257	49	0	862	1	0	0	31	49
Szóváros	FRF	408	7	1	0	400	0	0	0	0	8
-Szóváros	FR	413	9	0	0	404	0	0	0	0	9
-Szóváros	FR	382	0	13	0	369	0	0	0	0	13
-Szóváros	FR	355	1	1	0	353	0	0	0	0	11
Záprócz	FRF	831	43	1	0	787	0	0	0	0	40
-Záprócz	FR	810	18	10	0	782	0	0	0	0	30
-Záprocz	FR	734	4	25	0	701	0	0	0	4	25
-Zaprocz	FR	584	0	0	0	579	0	0	0	5	9
Dési járás	77	44364	8734	739	3	34095	55	0	0	738	2195
Balázsszeg	FRF	88	0	0	0	88	0	0	0	0	0
-Balázsszeg	FR	82	0	0	0	82	0	0	0	0	0
-Balázsszeg	FR	78	0	0	0	78	0	0	0	0	0
-Blózsa	FR	77	0	0	0	76	1	0	0	0	0
Brébfalva	FRF	352	0	6	0	346	0	0	0	0	6
-Brébfalva	FR	323	0	5	0	318	0	0	0	0	5
-Brébfalva	FR	347	0	0	0	346	0	0	0	1	6
-Brébfalva	FR	315	1	3	0	309	0	0	0	2	3
Csernefalva	FRF	968	9	42	1	915	0	0	0	1	41
-Csernefalva	FR	871	8	37	1	825	0	0	0	0	37
-Csernefalva	FR	922	8	48	10	855	1	0	0	0	46
-Csernefalva	FR	863	10	26	0	819	0	0	0	8	24
Csókás	FRF	1020	0	47	0	970	0	0	0	3	47
-Csókás	FR	931	0	29	0	902	0	0	0	0	28
-Csókás	FR	859	7	0	0	852	0	0	0	0	37
-Csokotes	FR	792	0	0	0	791	0	0	0	1	27
Haragos	FRF	1233	2	4	0	1227	0	0	0	0	4
-Haragos	FR	1161	2	11	0	1148	0	0	0	0	10
-Haragos	FR	1132	3	0	0	1125	0	0	0	4	6
-Preluka	FR	1102	1	0	0	1101	0	0	0	0	0
Kápolnokmonostor	FRF	1297	119	288	0	870	0	0	0	20	289
-Kápolnokmonostor	FR	1237	118	306	1	811	0	0	0	1	372
-Kápolnok-Monostor	FR	1103	51	286	0	758	0	0	0	8	313
-Kápolnok (Monostor-)	FR	952	76	200	0	666	0	0	0	10	237
Kiskörtvélyes	FRF	430	0	6	0	421	0	0	0	3	6
-Kiskörtvélyes	FR	427	0	4	0	423	0	0	0	0	4
-Kis-Körtvélyes	FR	388	0	0	0	388	0	0	0	0	5
-Körtvélyes (Kis-)	FR	359	1	0	0	358	0	0	0	0	4
Kováskápolnok	FRF	680	10	64	0	606	0	0	0	0	69
-Kováskápolnok	FR	704	11	80	0	613	0	0	0	0	80
-Kovács-Kápolnok	FR	656	1	89	0	560	0	0	0	6	89
-Kápolnok (Kovás-)	FR	562	1	0	0	555	0	0	0	6	84
Kötelesmező	FRF	589	1	5	0	578	0	0	0	5	6
-Kötelesmező	FR	541	0	18	0	505	0	0	0	18	18
-Kötelesmező	FR	534	0	6	0	528	0	0	0	0	6
-Kötelesmező	FR	461	0	9	0	452	0	0	0	0	9
Kővárberencze	FRF	987	18	25	0	934	0	0	0	10	32
-Berencze	FR	989	6	25	0	958	0	0	0	0	26
-Berencze	FR	1013	3	23	0	974	0	0	0	13	23
-Berencze	FR	933	2	8	0	898	0	0	0	25	32
Kővárfonácz	FRF	796	5	12	0	779	0	0	0	0	13
-Fonácz	FR	745	0	11	0	734	0	0	0	0	11
-Fonácz	FR	727	0	8	0	719	0	0	0	0	8
-Fonácz	FR	652	0	0	0	652	0	0	0	0	10
Kővárfüred	FRF	801	1	17	0	758	0	0	0	25	17
-Füred	FR	788	7	13	0	768	0	0	0	0	13
-Füres	FR	716	0	7	0	709	0	0	0	0	7
-Garbonácz	FR	744	0	0	0	730	0	0	0	14	11
Kővárgyertyános	FRF	318	0	3	0	310	0	0	0	5	3
-Gyertyános	FR	300	0	4	0	296	0	0	0	0	4
-Gyertyános	FR	308	0	8	0	262	0	0	0	38	8
-Gyertyános	FR	246	0	0	0	246	0	0	0	0	4
Laczház	FRF	600	1	5	0	594	0	0	0	0	5

-Laczház	FR	551	2	5	0	541	0	0	0	3	5
-Laczház	FR	537	3	0	0	534	0	0	0	0	9
-Laczhonya	FR	461	5	2	0	454	0	0	0	0	2
Nagyhegy	FRF	400	0	8	0	392	0	0	0	0	8
-Nagyhegy	FR	410	1	11	0	398	0	0	0	0	10
-Nagyhegy	FR	399	1	11	0	387	0	0	0	0	11
-Magura	FR	398	0	2	0	396	0	0	0	0	2

SZOLNOK-DOBOKA vármegye	OTE	osz	mag	nem	szl	rom	rut	hor	sze	egy	zsi
Nyárfás	FRF	312	1	9	0	300	0	0	0	2	10
-Nyárfás	FR	262	1	5	0	256	0	0	0	0	6
-Nyárfás	FR	306	1	22	0	283	0	0	0	0	22
-Ploppis	FR	266	8	3	0	255	0	0	0	0	23
Révkápolnok	FRF	495	0	12	0	474	0	0	0	9	12
-Révkápolnok	FR	453	0	16	0	437	0	0	0	0	16
-Rév-Kápolnok	FR	448	8	0	0	440	0	0	0	0	18
-Vaád	FR	403	5	0	0	398	0	0	0	0	15
Rózsapatak	FRF	425	11	23	0	387	0	0	0	4	24
-Rózsapataka	FR	444	8	24	0	403	0	0	0	9	24
-Rózsapataka	FR	409	2	33	0	372	1	0	0	1	33
-Rusor	FR	336	6	23	0	307	0	0	0	0	24
Szurdukkápolnok	FRF	1130	6	26	0	1049	0	0	0	49	26
-Szurdukkápolnok	FR	1035	2	15	0	1018	0	0	0	0	17
-Szurduk-Kápolnok	FR	985	8	27	0	940	0	0	0	10	26
-Kápolnok (Szurdok-)	FR	939	0	26	0	908	0	0	0	5	25
Kápolnokmonostori járás	76	12921	184	602	1	11998	0	0	0	136	618
Aranyosmóricz	FrA	525	61	172	0	249	0	0	0	43	6
-Szászmóricz	Fr	510	60	194	0	253	0	0	0	3	3
-Szász-Móricz	Fr	411	61	159	0	183	0	0	0	8	6
-Móricz (Szász-)	Fr	395	49	145	0	175	0	0	0	26	0
Aranyosszentmiklós	FRA	399	10	4	0	376	0	0	0	9	4
-Aranyosszentmiklós	FR	373	27	7	0	339	0	0	0	0	7
-Aranyos-Szent-Miklós	FR	396	31	0	0	362	0	0	0	3	18
-Szent-Miklós (Aranyos-)	FR	337	17	4	0	316	0	0	0	0	13
Bálványoscsaba	FRA	545	0	7	0	538	0	0	0	0	7
-Csaba	FR	495	8	0	0	487	0	0	0	0	8
-Csaba	FR	428	0	0	0	428	0	0	0	0	4
-Csaba	FR	371	0	0	0	371	0	0	0	0	0
Bátony	FRA	1014	14	40	0	960	0	0	0	0	40
-Báton	FR	1030	23	32	0	975	0	0	0	0	46
-Báton	FR	886	10	32	0	835	0	0	0	9	32
-Báton	FR	841	6	13	0	802	0	0	0	20	13
Bőd	FRA	763	38	49	0	676	0	0	0	0	56
-Bőd	FR	726	57	53	0	616	0	0	0	0	66
-Bőd	FR	701	26	68	0	575	0	0	0	32	68
-Böőd	FR	549	21	29	0	499	0	0	0	0	28
Bödön	FRF	584	6	7	0	568	0	0	0	3	13
-Bödön	FR	575	1	10	149	415	0	0	0	0	10
-Bödön	FR	555	11	21	125	381	0	0	0	17	12
-Bödön	FR	444	3	2	0	422	13	0	0	4	6
Buza	FRA	2004	937	2	0	1058	0	0	0	7	59
-Buza	FR	1804	811	10	0	983	0	0	0	0	33
-Buza	FR	1658	701	25	0	869	0	0	0	63	25
-Buza	FR	1186	548	0	0	622	0	0	0	16	25
Czege	FRA	633	133	22	0	474	0	0	0	4	18
-Czege	FR	576	123	27	0	425	1	0	0	0	21
-Czege	FR	532	112	2	0	396	1	0	0	21	14
-Czege	FR	541	74	6	0	445	0	0	0	16	17
Czente	FRA	464	13	0	0	440	0	0	0	11	5
-Czente	FR	439	9	0	0	430	0	0	0	0	3
-Czente	FR	378	7	4	0	367	0	0	0	0	4
-Czente	FR	353	10	17	0	326	0	0	0	0	16
Csabaújfalu	FRA	328	10	15	0	303	0	0	0	0	15
-Csabaújfalu	FR	289	31	0	0	258	0	0	0	0	16
-Csaba-Ujfalu	FR	272	12	12	0	235	0	0	0	13	12
-Csaba-Ujfalu	FR	243	1	0	0	224	0	0	0	18	0
Császári	FRA	313	10	1	0	291	0	0	0	11	9
-Császári	FR	260	7	5	0	248	0	0	0	0	5
-Császári	FR	231	10	5	0	215	0	0	0	1	5
-Császári	FR	209	8	0	0	198	0	0	0	3	6
Dellőapáti	FRA	297	7	13	0	277	0	0	0	0	13
-Dellőapáti	FR	284	32	0	0	252	0	0	0	0	1
-Dellő-Apáti	FR	247	11	0	0	236	0	0	0	0	0
-Apáthi (Dellő-)	FR	225	19	0	0	206	0	0	0	0	3
Erdőszombattelke	FRA	391	12	6	0	349	0	0	0	24	3
-Erdőszombattelke	FR	365	14	4	0	347	0	0	0	0	4
-Erdő-Szombattelke	FR	311	14	0	0	292	0	0	0	5	9

-Szombattelke (Erdő-)	FR	336	6	15	0	292	0	0	0	23	14
Feketelak	FMA	820	465	0	0	326	0	0	0	29	9
-Feketelak	FM	845	510	0	0	335	0	0	0	0	16
-Feketelak	FM	786	467	0	0	293	0	0	0	26	11
-Feketelak	FM	631	375	9	0	237	0	0	0	10	12
Göcz	FRA	569	53	16	0	495	0	0	0	5	16
-Göcz	FR	567	54	14	0	499	0	0	0	0	14
-Göcz	FR	542	56	15	0	451	0	0	0	20	15
-Göcz	FR	440	77	0	0	359	0	0	0	4	12

SZOLNOK-DOBOKA vármegye	OTE	osz	mag	nem	szl	rom	rut	hor	sze	egy	zsi
Kapor	FRA	300	17	2	0	270	0	0	0	11	7
-Kapor	FR	308	5	0	0	303	0	0	0	0	3
-Kapor	FR	275	2	0	0	248	0	0	0	25	5
-Kapor	FR	191	2	4	0	182	0	0	0	3	4
Kékes	FRA	1082	509	5	0	567	0	0	0	1	46
-Kékes	FR	933	419	6	0	508	0	0	0	0	33
-Kékes	Fr	832	356	6	0	404	0	0	0	66	17
-Kékes	FR	740	281	13	0	381	0	0	0	65	11
Kékesújfalu	FRF	889	54	57	1	767	0	0	0	10	37
-Szászújfalu	FR	872	99	36	0	736	0	0	0	1	36
-Szász-Ujfalu	FR	945	61	49	0	795	0	0	0	40	53
-Ujfalu (Szász-)	FR	782	57	45	0	636	0	0	0	44	35
Kékesvásárhely	FRA	252	57	0	0	195	0	0	0	0	1
-Oláhvásárhely	FR	237	63	1	0	173	0	0	0	0	8
-Oláh-Vásárhely	FR	234	57	1	0	160	0	0	0	16	9
-Vásárhely (Oláh-)	FR	243	61	0	0	169	0	0	0	13	10
Ketel	FRA	323	14	9	0	300	0	0	0	0	9
-Kéthely	FR	320	22	7	0	291	0	0	0	0	8
-Kéthely	FR	248	10	0	0	238	0	0	0	0	5
-Kétely	FR	264	25	1	0	236	0	0	0	2	4
Kisdevecser	FRA	270	6	0	0	264	0	0	0	0	10
-Kisdevecser	FR	272	1	9	0	262	0	0	0	0	8
-Kis-Devecser	FR	264	0	0	0	264	0	0	0	0	4
-Devecser (Kis-)	FR	259	3	1	0	255	0	0	0	0	7
Kispulyon	FMA	455	276	0	0	179	0	0	0	0	6
-Pujon	FM	483	262	5	0	190	0	0	0	26	9
-Pujon	Fm	415	204	1	0	183	0	0	0	27	12
-Pujon	FM	395	205	2	0	184	0	0	0	4	7
Kötke	FRA	331	0	2	0	329	0	0	0	0	2
-Kötke	FR	345	2	3	0	340	0	0	0	0	3
-Kötke	FR	282	3	0	0	273	0	0	0	6	2
-Kötke	FR	287	0	2	0	281	0	0	0	4	7
Magyarborzás	FrA	812	375	13	0	394	0	0	0	30	45
-Magyarborzás	FR	731	303	27	0	401	0	0	0	0	27
-Magyar-Borzás	FR	674	277	1	0	362	0	0	0	34	18
-Borzás (Magyar-)	FR	539	207	9	0	323	0	0	0	0	8
Mányik	FRA	605	35	5	0	565	0	0	0	0	20
-Mányik	FR	543	35	11	0	497	0	0	0	0	15
-Mányik	FR	497	18	12	0	459	0	0	0	8	14
-Mányik	FR	479	6	0	0	463	0	0	0	10	12
Melegföldvár	FRA	950	451	0	0	479	0	0	0	20	14
-Melegföldvár	Fm	931	446	1	0	444	0	0	0	40	20
-Meleg-Földvár	Fr	857	381	5	0	424	0	0	0	47	17
-Földvár (Meleg-)	FR	742	321	0	0	371	0	0	0	50	25
Mezőveresegyháza	FMA	580	471	9	0	75	0	0	0	25	17
-Veresegyháza	FM	544	424	0	0	85	0	0	0	35	12
-Veresegyháza	FM	520	401	0	0	87	0	0	0	32	14
-Veresegyháza	FM	469	342	7	0	89	0	0	0	31	7
Mohaly	FRA	413	5	0	0	389	0	0	0	19	4
-Mohaly	FR	365	18	0	0	347	0	0	0	0	5
-Mohaly	FR	355	1	2	0	335	0	0	0	17	3
-Mohaj	FR	253	0	0	0	250	0	0	0	3	0
Nagydevecser	FRA	652	103	17	0	516	0	0	0	16	22
-Nagydevecser	FR	592	100	0	0	472	0	0	0	20	18
-Nagy-Devecser	FR	588	101	0	0	469	0	0	0	18	21
-Devecser (Nagy-)	FR	533	97	0	0	413	0	0	0	23	12
Noszoly	FRA	850	161	0	0	688	0	0	0	1	7
-Noszoly	FR	890	131	7	0	752	0	0	0	0	10
-Noszoly	FR	818	169	0	0	639	0	0	0	10	17
-Noszoly	FR	734	156	4	0	569	0	0	0	5	7
Szászencs	FRF	528	14	1	0	491	0	0	0	22	13
-Szászencs	FR	508	7	3	0	498	0	0	0	0	4
-Szász-Encs	FR	488	2	2	1	459	0	0	0	24	14
-Encs (Szász-)	FR	434	0	13	0	413	0	0	0	8	12
Szászzsombor	FRA	699	271	0	0	425	0	0	0	3	12
-Szászzsombor	FR	696	175	0	0	521	0	0	0	0	16
-Szász-Zsombor	FR	663	151	22	0	489	0	0	0	1	22
-Sombor (Szász-)	FR	635	171	0	0	464	0	0	0	0	16
Szentmáté	FMA	887	623	0	0	248	0	0	0	16	42

-Szászmáté	FM	773	478	5	0	290	0	0	0	0	38
-Szász-Máté	FM	725	459	2	0	247	0	0	0	17	26
-Máthé (Szász-)	FM	678	410	5	0	239	0	0	0	24	5
Szépkenyerűszentmárton	FMA	849	507	5	0	328	0	0	0	9	25
-Szépkenyerűszentmárton	FM	825	456	21	0	330	0	0	0	18	21
-Szépkenyerű-Szent-Márton	FM	732	413	24	0	282	0	0	0	13	24
-Szent-Márton	FM	692	425	0	0	264	0	0	0	3	16
ÚjőS	FRA	935	418	1	0	515	0	0	0	1	37
-SzászújőS	FR	901	386	1	0	514	0	0	0	0	18
-Szász-UjőS	FR	881	351	17	0	476	0	0	0	37	15
-Uj-Ős (SzászZ-)	FR	848	294	4	0	494	0	0	0	56	12
SZOLNOK-DOBOKA vármegye	OTE	osz	mag	nem	szl	rom	rut	hor	sze	egy	zsi
Vasasszentegyed	FRA	998	122	0	0	847	0	0	0	29	13
-Szentegyed	FR	930	114	13	0	802	0	0	0	1	14
-Szent-Egyed	FR	835	103	3	0	664	0	0	0	65	10
-Szent-Egyed	FR	800	87	8	0	633	0	0	0	72	22
Vasasszentgotthárd	FRA	872	104	0	0	746	0	0	0	22	13
-Szentgothard	FR	783	39	7	0	737	0	0	0	0	7
-Szent-Gothard	FR	773	86	0	0	651	0	0	0	36	9
-Szent-Gothard	FR	672	57	8	0	572	0	0	0	35	6
Vasasszentiván	FRA	492	70	13	0	405	0	0	0	4	19
-Vasasszentivány	FR	435	51	10	0	374	0	0	0	0	18
-Vasas-Szent-Ivány	FR	453	50	1	0	394	0	0	0	8	15
-Szent-Ivány (Vasas-)	FR	440	41	1	0	377	0	0	0	21	14
Vicze	FMA	1082	943	0	0	130	0	0	0	9	17
-Vicze	FM	995	883	0	0	111	0	0	0	1	18
-Vicze	FM	883	749	3	0	103	0	0	0	28	23
-Vicze	FM	723	621	0	0	99	0	0	0	3	12
Kékesi járás	93	25755	7375	493	1	17492	0	0	0	394	711
AlsószőCS	FRF	1215	8	39	0	1157	0	0	0	11	40
-AlsószőCS	FR	1100	20	34	0	1046	0	0	0	0	16
-Alsó-SzőCS	FR	1038	40	0	0	969	0	0	0	29	32
-Szőcs (Alsó-)	FR	986	15	5	0	947	0	0	0	19	21
Bába	FRF	669	14	40	0	586	0	0	0	29	49
-Bába	FR	608	20	0	0	588	0	0	0	0	67
-Bába	FR	610	0	0	0	603	0	0	0	7	51
-Bába	FR	533	0	2	0	530	0	0	0	1	23
Boérfalva	FRF	935	0	17	0	888	0	0	0	30	16
-Boérfalva	FR	932	0	33	0	899	0	0	0	0	33
-Boérfalva	FR	836	0	25	0	786	0	0	0	25	25
-Boérfalva	FR	799	0	28	0	765	0	0	0	6	27
Borkút	FRF	603	14	3	0	586	0	0	0	0	13
-Borkút	FR	544	27	0	0	517	0	0	0	0	15
-Borkút	FR	553	6	26	0	521	0	0	0	0	26
-Borkút	FR	543	8	0	0	535	0	0	0	0	13
Dánpataka	FRF	864	6	19	0	823	0	0	0	16	19
-Dánpataka	FR	834	1	15	0	818	0	0	0	0	15
-Dánpataka	FR	757	1	14	0	734	0	0	0	8	14
-Dámpataka	FR	701	17	1	0	675	0	0	0	8	12
Domokos	FMF	909	759	97	0	53	0	0	0	0	101
-Domokos	FM	847	725	63	0	59	0	0	0	0	63
-Domokos	FM	863	760	49	0	54	0	0	0	0	50
-Domokos	FM	802	736	8	0	46	0	0	0	12	66
Drágavilma	FRF	860	8	24	0	828	0	0	0	0	32
-Drágavilma	FR	863	18	1	0	844	0	0	0	0	19
-Drágavilma	FR	802	12	0	0	790	0	0	0	0	12
-Vilma (Drága-)	FR	783	2	0	0	781	0	0	0	0	9
Drágosfalva	FRF	329	0	8	0	321	0	0	0	0	8
-Drágosfalva	FR	320	2	3	0	315	0	0	0	0	4
-Drágosfalva	FR	307	4	7	0	296	0	0	0	0	9
-Drágyis	FR	309	6	0	0	301	0	0	0	2	7
Dűlőfalva	FRF	594	0	9	0	585	0	0	0	0	9
-Dombhát	FR	560	0	8	0	550	0	0	0	2	8
-Dombhát	FR	568	0	0	0	568	0	0	0	0	16
-Dalmár	FR	523	1	2	4	516	0	0	0	0	8
Erzsébetbánya	FMF	1295	1050	20	5	220	0	0	0	0	36
-Oláhláposbánya	FM	1235	809	18	2	404	2	0	0	0	10
-Oláh-Lápos-Bánya	FM	1186	710	0	0	476	0	0	0	0	0
-Lápos-Bánya (Oláh-)	FM	1465	817	32	5	552	56	0	0	3	10
Felsőszőcs	FRF	1586	30	91	0	1417	0	0	0	48	98
-Felsőszőcs	FR	1673	26	118	0	1529	0	0	0	0	120
-Felső-Szőcs	FR	1527	29	74	0	1418	0	0	0	6	74
-Szőcs (Felső-)	FR	1337	19	51	0	1267	0	0	0	0	53
Haragosalja	FRF	123	0	0	0	123	0	0	0	0	0
-Groppa	FR	104	0	0	0	104	0	0	0	0	0
-Groppa	FR	105	0	0	0	105	0	0	0	0	0
-Groppa	FR	91	0	0	0	91	0	0	0	0	0
Jávoros	FRF	213	0	5	0	208	0	0	0	0	5
-Zsugásztra	FR	194	0	0	0	194	0	0	0	0	3

-Zsugásztra	FR	199	0	9	0	190	0	0	0	0	9
-Zsugásztra	FR	167	0	0	0	167	0	0	0	0	0
Karulyfalva	FRF	493	4	9	0	480	0	0	0	0	13
-Karulyfalva	FR	530	16	0	0	514	0	0	0	0	12
-Karulyfalva	FR	516	3	8	0	505	0	0	0	0	8
-Károlyfalva	FR	516	0	5	0	511	0	0	0	0	5
Kisdebreczen	FRF	261	8	2	0	250	0	0	0	1	2
-Kisdebreczen	FR	265	16	0	0	249	0	0	0	0	8
-Kis-Debreczen	FR	235	15	3	0	217	0	0	0	0	12
-Debreczen (Kis-)	FR	205	7	0	0	194	0	0	0	4	2

SZOLNOK-DOBOKA vármegye	OTE	osz	mag	nem	szl	rom	rut	hor	sze	egy	zsi
Kohópatak	FRF	413	1	6	0	399	1	0	0	6	6
-Kohpataka	FR	374	2	1	0	371	0	0	0	0	1
-Kohpataka	FR	357	1	6	0	350	0	0	0	0	6
-Kóhpataka	FR	380	1	1	0	378	0	0	0	0	3
Kohóvölgy	FMF	577	366	0	0	211	0	0	0	0	8
-Horgospataka	FM	626	446	4	1	168	5	0	0	2	5
-Horgospataka	FM	596	413	13	5	164	1	0	0	0	2
-Strimbuly	FM	756	451	42	1	257	4	0	0	1	4
Kosztafalva	FRF	717	0	29	0	681	0	0	0	7	29
-Kosztafalva	FR	709	0	13	0	684	0	0	0	12	13
-Kosztafalva	FR	662	0	0	0	655	0	0	0	7	7
-Kosztafalva	FR	575	1	0	0	574	0	0	0	0	9
Kupsafalva	FRF	1042	3	14	0	1025	0	0	0	0	14
-Kupsafalva	FR	1002	0	8	0	994	0	0	0	0	8
-Kupsafalva	FR	961	1	0	0	960	0	0	0	0	7
-Kupsafalva	FR	915	0	11	0	898	0	0	0	6	11
Láposdebrek	FRF	548	2	18	0	528	0	0	0	0	18
-Láposdebrek	FR	559	1	12	0	544	0	0	0	2	15
-Lápos-Debrek	FR	555	9	12	0	534	0	0	0	0	12
-Debrek (Lápos-)	FR	498	2	0	0	496	0	0	0	0	9
Lápospataka	FRF	676	0	8	0	663	0	0	0	5	9
-Disznópataka	FR	627	2	8	0	617	0	0	0	0	8
-Disznópataka	FR	555	9	0	0	544	0	0	0	2	7
-Disznópataka	FR	536	1	1	0	531	0	0	0	3	2
Libaton	FRF	1126	13	11	0	1097	0	0	0	5	17
-Libaton	FR	1106	3	18	0	1085	0	0	0	0	18
-Libaton	FR	1055	12	8	0	1035	0	0	0	0	8
-Libaton	FR	1020	13	1	0	999	0	0	0	7	11
Macskamező	FRF	784	11	34	0	696	0	0	0	43	38
-Macskamező	FR	700	17	25	0	658	0	0	0	0	30
-Macskamező	FR	682	15	29	0	613	0	0	0	25	31
-Macskamező	FR	618	19	4	0	595	0	0	0	0	25
Magyarlápos	FMF	2671	2120	129	0	403	0	0	0	19	658
-Magyarlápos	FM	2451	1493	396	0	542	1	0	0	19	616
-Magyar-Lápos	FM	2014	1443	128	1	437	0	0	0	5	425
-Lápos (Magyar-)	FM	1921	1117	359	3	410	1	0	0	31	389
Nemesbudafalva	FRF	1566	5	48	0	1496	0	0	0	17	48
-Budafalva	FR	1479	0	45	0	1434	0	0	0	0	45
-Budafalva	FR	1387	0	30	0	1354	0	0	0	3	30
-Ungurfalva	FR	1225	0	0	0	1199	2	0	0	24	14
Oláhlápos	FRF	2826	236	63	0	2513	0	0	0	14	86
-Oláhlápos	FR	2796	249	43	0	2502	1	0	0	1	48
-Oláh-Lápos	FR	2708	427	11	2	2256	0	0	0	12	33
-Lápos (Oláh-)	FR	2624	417	49	20	2130	0	0	0	8	23
Petőrét	FRF	521	0	22	0	492	0	0	0	7	22
-Petőrét	FR	478	0	14	0	464	0	0	0	0	14
-Petőrét	FR	502	0	9	0	493	0	0	0	0	9
-Petyeritye	FR	498	1	11	0	486	0	0	0	0	11
Rákosfalva	FRF	312	0	3	0	309	0	0	0	0	3
-Rákosfalva	FR	276	2	5	0	269	0	0	0	0	5
-Rákosfalva	FR	249	1	0	0	248	0	0	0	0	0
-Polyán (Batiz-)	FR	216	1	0	0	215	0	0	0	0	3
Rogoz	FRF	1135	3	12	0	1110	0	0	0	10	12
-Rogoz	FR	1134	8	16	0	1110	0	0	0	0	16
-Rogoz	FR	1126	10	5	0	1107	0	0	0	4	12
-Rogoz	FR	1069	8	3	0	1058	0	0	0	0	9
Rohi	FRF	979	34	3	0	925	0	0	0	17	19
-Rohi	FR	972	27	8	0	937	0	0	0	0	18
-Rohi	FR	866	12	12	0	825	0	0	0	17	14
-Rohi	FR	652	6	3	0	643	0	0	0	0	4
Sztojkafalva	FRF	431	8	4	0	413	0	0	0	6	7
-Sztojkafalva	FR	416	20	0	0	396	0	0	0	0	8
-Sztojkafalva	FR	422	8	3	0	411	0	0	0	0	8
-Sztojkafalva	FR	403	8	0	0	394	0	0	0	1	11
Tágfalva	FRF	526	0	5	0	519	0	0	0	2	5
-Tágfalva	FR	502	0	2	0	499	0	0	0	1	2
-Tágfalva	FR	451	0	0	0	439	0	0	0	12	7

-Lárga	FR	407	0	0	0	402	0	0	0	5	0
Tordavilma	FRF	913	0	18	0	876	0	0	0	19	17
-Tordavilma	FR	862	17	0	0	845	0	0	0	0	21
-Tordavilma	FR	806	0	8	0	793	0	0	0	5	8
-Vilma (Torda-)	FR	749	1	1	0	747	0	0	0	0	15
Tőkés	FRF	1657	159	48	10	1406	5	0	0	29	45
-Tőkés	FR	1614	163	36	5	1374	8	0	0	28	40
-Tőkés	FR	1497	125	42	14	1266	21	0	0	29	25
-Tökés	FR	1335	58	25	6	1225	6	0	0	15	15

SZOLNOK-DOBOKA vármegye	OTE	osz	mag	nem	szl	rom	rut	hor	sze	egy	zsi
Ünőmező	FRF	606	1	14	0	591	0	0	0	0	14
-Ünőmező	FR	601	4	0	0	597	0	0	0	0	9
-Ünőmező	FR	560	0	14	0	546	0	0	0	0	14
-Ünömezö	FR	576	9	0	0	563	0	0	0	4	8
Magyarláposi járás	77	30975	4863	872	15	24878	6	0	0	341	1516
Blenkemező	FRF	817	37	30	0	723	0	0	0	27	35
-Blenkemező	FR	778	30	47	0	701	0	0	0	0	47
-Blenkemező	FR	674	49	24	0	583	0	0	0	18	43
-Polyán-Blenke	FR	677	40	4	0	590	0	0	0	43	30
Buzamező	FRF	298	0	10	0	271	0	0	0	17	10
-Buzamező	FR	320	18	1	0	301	0	0	0	0	15
-Buzamező	FR	312	14	0	0	298	0	0	0	0	9
-Buzamező	FR	277	3	1	0	256	0	0	0	17	3
Csicsógombás	FRF	763	2	0	0	755	0	0	0	6	15
-Gombás	FR	711	18	0	0	693	0	0	0	0	15
-Gombás	FR	681	0	0	0	672	0	0	0	9	20
-Gosztilla	FR	533	2	9	0	519	0	0	0	3	10
Csicsókápolna	FRF	585	14	13	0	557	0	1	0	0	15
-Kápolna	FR	497	22	0	0	474	0	1	0	0	13
-Kápolna	FR	429	11	5	0	413	0	0	0	0	12
-Kápolna	FR	392	4	10	0	376	0	0	0	2	13
Csömény	FRF	272	14	0	0	258	0	0	0	0	4
-Csömény	FR	283	8	0	0	275	0	0	0	0	11
-Csömény	FR	260	16	1	0	242	0	0	0	1	8
-Csömény	FR	242	1	15	0	214	12	0	0	0	17
Dióspatak	FRF	253	0	2	0	251	0	0	0	0	2
-Dióspataka	FR	251	3	0	3	245	0	0	0	0	3
-Dióspataka	FR	189	2	0	0	185	0	0	0	2	6
-Dióspataka	FR	182	2	0	0	180	0	0	0	0	5
Döbörcsény	FRF	446	9	0	0	429	0	0	0	8	14
-Dobrocsina	FR	420	0	2	0	418	0	0	0	0	2
-Dobrocsina	FR	367	4	5	0	332	0	0	0	26	16
-Dobrocsina	FR	284	1	0	0	283	0	0	0	0	15
Erdőszállás	FRF	919	5	0	0	913	0	0	0	1	6
-Szelnicze	FR	877	8	0	0	869	0	0	0	0	12
-Szelnicze	FR	872	0	0	0	872	0	0	0	0	2
-Szelnicze	FR	667	0	4	0	663	0	0	0	0	4
Falkosány	FRF	319	0	6	0	309	0	0	0	4	6
-Falkusa	FR	346	6	0	0	340	0	0	0	0	5
-Falkusa	FR	293	0	0	0	284	6	0	0	3	0
-Falkusa	FR	251	0	0	0	249	2	0	0	0	0
Frinkfalva	FRF	203	6	0	0	197	0	0	0	0	6
-Frinkfalva	FR	228	0	5	0	219	0	0	0	4	5
-Frinkfalva	FR	200	2	0	0	198	0	0	0	0	2
-Frinkfalva	FR	185	0	0	0	185	0	0	0	0	3
Galgó	FRF	900	250	21	0	607	0	0	0	22	176
-Galgó	FR	857	316	4	0	535	0	0	0	2	118
-Galgó	FR	769	156	8	0	597	0	0	0	8	72
-Galgó	FR	600	86	0	0	490	0	0	0	24	41
Gyulaszeg	FRF	293	0	8	0	285	0	0	0	0	8
-Gyulaszeg	FR	299	16	0	0	283	0	0	0	0	13
-Gyulaszeg	FR	271	0	17	0	254	0	0	0	0	17
-Csula	FR	254	0	0	0	247	0	0	0	7	8
Hosszúrév	FRF	403	38	10	0	323	0	0	0	32	25
-Hosszúrév	FR	326	26	0	0	300	0	0	0	0	16
-Hosszúrév	FR	348	26	10	0	302	1	1	0	8	18
-Resztolcs	FR	289	1	5	0	283	0	0	0	0	11
Ilondapatak	FRF	348	2	0	0	311	0	0	0	35	0
-Ilondapataka	FR	291	2	0	0	287	0	0	0	2	5
-Ilondapataka	FR	237	2	0	0	235	0	0	0	0	11
-Ilondapataka	FR	212	0	0	0	203	0	0	0	9	8
Kabalapatak	FRF	573	2	12	0	534	0	0	0	25	9
-Kabalapataka	FR	531	2	8	0	521	0	0	0	0	4
-Kabalapataka	FR	494	0	0	0	458	0	0	0	36	5
-Kabalapataka	FR	412	0	0	0	407	0	0	0	5	2

Kecskés	FRF	667	9	9	0	649	0	0	0	0	15
-Kecskés	FR	635	21	0	0	614	0	0	0	0	19
-Kecskés	FR	598	15	0	0	583	0	0	0	0	16
-Kozla	FR	512	1	1	0	510	0	0	0	0	3
Kisborszó	FRF	210	3	0	0	207	0	0	0	0	3
-Kisborszó	FR	200	2	0	0	198	0	0	0	0	2
-Kis-Borszó	FR	193	0	0	0	193	0	0	0	0	4
-Borszó (Kis-)	FR	169	0	0	0	169	0	0	0	0	3
Kisdoboka	FRF	263	11	0	0	252	0	0	0	0	11
-Kisdoboka	FR	255	13	0	0	242	0	0	0	0	12
-Kis-Doboka	FR	257	5	0	0	250	0	0	0	2	11
-Doboka (Kis-)	FR	225	2	6	1	216	0	0	0	0	6

SZOLNOK-DOBOKA vármegye	OTE	osz	mag	nem	szl	rom	rut	hor	sze	egy	zsi
Kishegy	FRF	185	0	6	0	179	0	0	0	0	6
-Kishegy	FR	189	6	0	0	183	0	0	0	0	5
-Kishegy	FR	175	3	1	0	169	0	0	0	2	7
-Magura	FR	178	1	0	0	177	0	0	0	0	2
Kismező	FRF	666	0	17	0	643	0	0	0	6	17
-Kismező	FR	676	1	0	0	675	0	0	0	0	19
-Kis-Mező	FR	588	0	0	0	588	0	0	0	0	8
-Pojnicza	FR	498	1	7	0	490	0	0	0	0	8
Kisnyíres	FRF	645	10	1	0	634	0	0	0	0	7
-Kisnyires	FR	797	31	0	0	752	0	0	0	14	25
-Kis-Nyires	FR	688	0	28	0	660	0	0	0	0	28
-Nyíres (Kis-)	FR	747	1	0	0	745	0	0	0	1	27
Kocsoládfalva	FRF	330	12	0	0	316	0	0	0	2	6
-Kucsulát	FR	349	10	4	0	334	0	0	0	1	7
-Kucsulát	FR	291	11	0	0	280	0	0	0	0	16
-Kucsulát	FR	263	3	1	0	259	0	0	0	0	10
Konkolyfalva	FRF	327	0	8	0	319	0	0	0	0	7
-Konkolyfalva	FR	338	1	0	0	337	0	0	0	0	26
-Konkolyfalva	FR	300	6	0	0	294	0	0	0	0	14
-Konkolyfalva	FR	267	3	4	0	259	0	0	0	1	14
Kornislaka	FRF	326	12	0	0	302	0	0	0	12	11
-Kornislaka	FR	291	5	0	0	286	0	0	0	0	4
-Kornislaka	FR	281	7	8	0	264	0	0	0	2	8
-Rogna	FR	253	2	9	0	242	0	0	0	0	9
Ködmönös	FRF	365	4	3	0	358	0	0	0	0	3
-Ködmönös	FR	308	13	0	0	295	0	0	0	0	10
-Ködmönös	FR	372	1	22	0	289	1	44	12	3	22
-Ködmönös	FR	270	1	0	0	267	0	0	0	2	14
Kőfrinkfalva	FRF	235	0	8	0	226	0	0	0	1	8
-Kőfrinkfalva	FR	235	10	0	0	225	0	0	0	0	10
-Kő-Frinkfalva	FR	218	6	1	0	205	0	0	0	6	8
-Frinkfalva (Kő-)	FR	189	0	0	0	189	0	0	0	0	6
Kővársolymos	FRF	247	0	9	0	238	0	0	0	0	9
-Kissolymos	FR	241	5	0	0	236	0	0	0	0	5
-Kis-Solymos	FR	215	0	0	0	215	0	0	0	0	3
-Solymos (Kis-)	FR	224	0	0	0	224	0	0	0	0	0
Közfalu	FRF	235	3	7	0	225	0	0	0	0	8
-Közfalu	FR	219	3	0	0	216	0	0	0	0	0
-Közfalu	FR	161	0	1	0	160	0	0	0	0	3
-Közfalu	FR	121	1	5	0	115	0	0	0	0	9
Lemény	FRF	591	17	19	0	555	0	0	0	0	34
-Lemény	FR	609	35	0	0	574	0	0	0	0	35
-Lemény	FR	581	20	6	0	553	0	0	0	2	38
-Lemény	FR	527	17	9	0	500	0	0	0	1	42
Létka	FRF	772	32	13	0	726	0	1	0	0	27
-Letka	FR	705	55	0	0	650	0	0	0	0	47
-Letka	FR	624	13	7	0	604	0	0	0	0	40
-Letka	FR	591	5	0	0	586	0	0	0	0	33
Nagyborszó	FRF	505	10	12	0	483	0	0	0	0	12
-Nagyborszó	FR	458	21	0	0	437	0	0	0	0	9
-Nagy-Borszó	FR	454	4	10	0	440	0	0	0	0	12
-Borszó (Nagy-)	FR	399	4	0	0	392	0	0	0	3	12
Nagybúny	FRF	882	41	0	0	839	0	0	0	2	34
-Nagybuny	FR	887	15	0	0	872	0	0	0	0	30
-Nagy-Buny	FR	859	5	4	0	850	0	0	0	0	35
-Buny (Nagy-)	FR	803	1	1	0	801	0	0	0	0	19
Nagyilonda	FRF	1167	445	23	0	661	0	0	0	38	265
-Nagyilonda	FR	986	308	28	2	622	0	0	0	26	157
-Nagy-Ilonda	FR	857	207	5	0	640	0	0	0	5	83
-Ilonda (Nagy-)	FR	702	103	14	1	566	0	0	0	18	42
Oláhfodorháza	FRF	669	31	22	0	616	0	0	0	0	39
-Oláhfodorháza	FR	667	20	0	0	647	0	0	0	0	31
-Oláh-Fodorháza	FR	643	19	2	0	609	0	0	0	13	7
-Fodorháza	FR	673	24	0	0	638	0	0	0	11	31
Oroszmező	FRF	1172	32	15	0	1125	0	0	0	0	43

-Oroszmező	FR	1076	39	3	0	1019	1	0	0	14	37
-Oroszmező	FR	1048	35	35	0	949	1	0	0	28	50
-Oroszmező	FR	932	24	13	0	892	0	0	0	3	34
Pirosd	FRF	209	0	3	0	206	0	0	0	0	3
-Pirosa	FR	197	3	0	0	194	0	0	0	0	2
-Pirosa	FR	154	0	0	0	154	0	0	0	0	0
-Pirosa	FR	155	0	0	0	155	0	0	0	0	2
Pórkerecz	FRF	491	6	6	0	471	0	0	0	8	9
-Purkerecz	FR	463	20	0	0	442	0	0	0	1	15
-Purkerecz	FR	401	23	0	0	378	0	0	0	0	18
-Purkurecz	FR	432	11	3	0	418	0	0	0	0	18
Révkörtvélyes	FRF	321	24	11	0	280	0	0	0	6	14
-Révkörtvélyes	FR	302	26	0	0	272	0	0	0	4	20
-Révkörtvélyes és Büdöspataka	FR	277	2	26	0	242	0	0	0	7	22
-Büdöspatak és Rév-Körtvélyes	FR	287	9	20	0	253	0	0	0	5	28
SZOLNOK-DOBOKA vármegye	OTE	osz	mag	nem	szl	rom	rut	hor	sze	egy	zsi
Sasfalu	FRF	296	4	0	0	288	0	0	0	4	2
-Sásza	FR	297	0	0	0	292	0	0	0	5	2
-Sásza	FR	274	8	0	0	259	0	0	0	7	8
-Szásza	FR	273	0	0	0	271	0	0	0	2	5
Szakadás	FRF	320	0	6	0	314	0	0	0	0	6
-Szakatura	FR	311	17	0	0	294	0	0	0	0	15
-Szakatura	FR	323	1	25	0	291	0	0	0	6	25
-Szakatura	FR	292	4	13	0	271	0	0	0	4	15
Szalmapatak	FRF	174	3	0	0	171	0	0	0	0	3
-Románfalva	FR	196	0	7	0	186	0	0	0	3	7
-Románfalva	FR	192	0	0	0	192	0	0	0	0	0
-Románfalva	FR	206	0	0	0	206	0	0	0	0	2
Szamoshéviz	FRF	276	1	7	0	268	0	0	0	0	8
-Toplicza	FR	270	0	0	0	270	0	0	0	0	2
-Toplicza	FR	245	5	0	0	240	0	0	0	0	5
-Toplicza	FR	233	0	0	0	233	0	0	0	0	6
Szamossósmező	FRF	825	74	3	1	741	0	0	0	6	48
-Sósmező	FR	909	40	0	0	868	1	0	0	0	62
-Sósmező	FR	927	30	147	0	734	0	0	0	16	146
-Soósmező	FR	855	53	16	2	755	0	0	1	28	66
Tőkepataka	FRF	546	1	7	0	527	0	0	0	11	8
-Tőkepataka	FR	478	5	4	0	467	0	0	0	2	4
-Tőkepataka	FR	435	0	7	0	420	0	0	0	8	7
-Tökepataka	FR	413	0	8	0	385	0	0	0	20	8
Nagyilondai járás	76	21309	1164	327	1	19542	0	2	0	273	997
Alsótök	FRF	568	204	11	0	353	0	0	0	0	11
-Alsótök	FR	484	176	0	0	286	0	0	0	22	12
-Alsó-Tök	FR	415	154	0	0	251	0	0	0	10	8
-Töök (Alsó-)	FR	351	136	3	0	212	0	0	0	0	6
Bánffytótfalu	FRF	354	14	0	0	338	0	0	0	2	10
-Tótfalu	FR	302	6	5	0	291	0	0	0	0	5
-Tótfalu	FR	323	1	6	0	311	0	0	0	5	6
-Tótfalu	FR	282	1	0	0	275	0	0	0	6	0
Boncznyíres	FRA	652	16	5	0	590	0	0	0	41	7
-Boncznyires	FR	520	13	5	0	502	0	0	0	0	5
-Boncznyires	FR	526	27	0	0	477	0	0	0	22	13
-Boncz-Nyíres	FR	445	9	4	0	422	0	0	0	10	4
Czoptelke	FRA	499	3	16	0	444	0	0	0	36	16
-Czoptelke	FR	481	12	0	0	420	0	0	0	49	14
-Czoptelke	FR	352	0	0	0	324	0	0	0	28	15
-Czoptelke	FR	360	2	4	1	333	0	0	0	20	4
Dengeleg	FRF	683	47	17	0	615	1	0	0	3	17
-Dengeleg	FR	618	41	2	0	574	1	0	0	0	14
-Dengeleg	FR	636	92	1	0	541	0	0	0	2	20
-Dengeleg	FR	609	69	15	0	517	0	0	0	8	16
Doboka	FRF	1232	81	24	0	1115	0	0	0	12	24
-Doboka	FR	1140	76	0	0	1034	0	0	0	30	35
-Doboka	FR	1054	86	6	0	925	0	0	0	37	21
-Doboka	FR	1061	47	4	0	964	0	0	0	46	17
Esztény	FRF	515	147	23	0	337	0	0	0	8	26
-Esztény	FR	400	128	0	0	272	0	0	0	0	4
-Esztény	FR	384	140	0	0	223	0	0	0	21	10
-Esztény	FR	408	130	0	0	261	0	0	0	17	12
Felsőtök	FRF	574	182	6	0	386	0	0	0	0	37
-Felsőtök	FR	565	149	1	0	412	0	0	0	3	22
-Felső-Tök	FR	519	157	0	0	362	0	0	0	0	12
-Töök (Felső-)	FR	505	138	4	0	354	0	0	0	9	12
Füzesmikola	FRA	857	19	0	0	795	0	0	0	43	6
-Mikola	FR	662	7	0	0	623	0	0	0	32	3
-Mikola	FR	666	25	0	0	641	0	0	0	0	19
-Mikola	FR	590	3	0	0	581	0	0	0	6	0
Girolt	FRF	917	96	25	0	796	0	0	0	0	28
-Girolt	FR	912	99	3	0	808	0	0	0	2	23

-Girolt	FR	788	54	0	0	729	0	0	0	5	8
-Girolt	FR	769	62	0	0	704	0	0	0	3	9
Kecsed	FRF	845	100	48	0	692	0	0	0	5	48
-Kecsed	FR	830	135	15	0	680	0	0	0	0	58
-Kecsed	FR	798	98	41	0	638	1	0	0	20	60
-Kecsed	FR	694	75	32	0	579	0	0	0	8	34
Kecsedszilvás	FRF	256	31	18	0	207	0	0	0	0	18
-Kecsedszilvás	FR	273	24	8	0	241	0	0	0	0	14
-Kecsed-Szilvás	FR	290	24	0	0	261	0	0	0	5	11
-Szilvás (Kecsed-)	FR	297	29	3	0	261	0	0	0	4	17
Kendilóna	FRA	1075	313	17	0	660	0	0	0	85	16
-Kendilóna	FR	1099	376	5	0	629	0	0	0	89	31
-Kendi-Lóna	FR	1125	370	7	1	622	0	0	0	125	5
-Kendi (Lona-)	FR	996	331	1	0	549	0	0	0	115	11

SZOLNOK-DOBOKA vármegye	OTE	osz	mag	nem	szl	rom	rut	hor	sze	egy	zsi
Kérő	FRA	470	182	0	0	287	0	0	0	1	0
-Kérő	FR	453	207	0	0	246	0	0	0	0	6
-Kérő	FR	438	187	1	0	245	0	0	0	5	17
-Kérö	FR	393	161	1	0	230	0	0	0	1	7
Kisigricze	FRF	275	5	0	0	270	0	0	0	0	5
-Igricze	FR	232	1	4	0	227	0	0	0	0	8
-Igricze	FR	231	5	0	0	226	0	0	0	0	7
-Igricze	FR	242	2	0	0	237	0	0	0	3	9
Kisiklód	FRA	465	150	0	0	315	0	0	0	0	2
-Kisiklód	FR	448	131	15	0	302	0	0	0	0	15
-Kis-Iklod	FR	400	123	0	0	270	0	0	0	7	6
-Iklód (Kis-)	FR	410	88	2	0	285	0	0	0	35	4
Kisszék	FRA	533	3	14	0	507	0	0	0	9	15
-Kisszék	FR	363	3	5	0	355	0	0	0	0	5
-Kis-Szék	FR	373	5	0	0	363	0	0	0	5	10
-Szekulaj	FR	313	4	0	0	308	0	0	0	1	3
Lónapoklostelke	FRF	551	1	8	0	530	0	0	0	12	8
-Poklostelke	FR	494	0	9	0	480	0	0	0	5	9
-Poklostelke	FR	436	2	0	0	434	0	0	0	0	11
-Poklostelke	FR	406	3	1	0	386	0	0	0	16	17
Lózsárd	FRF	852	16	5	0	831	0	0	0	0	9
-Lozsárd	FR	777	42	0	0	735	0	0	0	0	15
-Loózsárd	FR	712	22	0	0	680	0	0	0	10	22
-Lozsárd	FR	626	14	0	0	610	0	0	0	2	8
Magyarderzse	FRF	922	127	2	0	737	0	0	0	56	26
-Magyarderzse	FR	936	179	3	0	738	0	0	0	16	37
-Magyar-Derzse	FR	844	98	16	0	675	0	0	0	55	15
-Derzse (Magyar-)	FR	716	91	4	0	572	0	0	0	49	5
Magyarköblös	FRF	1166	308	8	0	828	0	0	0	22	37
-Magyarköblös	FR	1095	240	0	0	855	0	0	0	0	42
-Magyar-Köblös	FR	1141	204	9	0	895	0	0	0	33	41
-Köblös (Magyar-)	FR	1025	181	9	0	783	0	0	0	52	40
Magyarszarvaskend	FMF	463	242	1	0	220	0	0	0	0	14
-Szarvaskend	FR	386	189	4	0	193	0	0	0	0	28
-Szarvaskend	FR	378	168	1	0	201	0	0	0	8	14
-Szarvaskend	FR	344	131	12	0	197	0	0	0	4	12
Moró	FRF	362	7	0	0	355	0	0	0	0	7
-Moró	FR	399	3	0	0	396	0	0	0	0	9
-Moró	FR	392	1	0	0	391	0	0	0	0	0
-Moró	FR	358	1	0	0	353	0	0	0	4	3
Nagyiklód	FRF	1482	279	13	0	1154	0	0	0	36	125
-Nagyiklód	FR	1512	355	19	0	1134	0	0	0	4	186
-Nagy-Iklód	FR	1172	95	151	0	896	0	0	0	30	183
-Iklód (Nagy-)	FR	1013	90	11	0	847	1	0	0	64	169
Néma	FRF	813	147	0	1	665	0	0	0	0	13
-Néma	FR	898	145	0	0	748	0	0	0	5	21
-Néma	FR	781	100	0	2	639	0	0	0	40	0
-Néma	FR	674	123	2	5	531	0	0	2	11	0
Ormány	FRF	600	67	16	0	512	0	0	0	5	15
-Ormány	FR	601	64	0	0	537	0	0	0	0	6
-Ormány	FR	605	68	0	0	534	0	0	0	3	10
-Ormány	FR	621	54	1	0	552	1	0	0	13	6
Ónok	FRF	493	1	22	0	466	0	0	0	4	22
-Ónok	FR	433	9	0	0	424	0	0	0	0	13
-Onok	FR	346	15	2	0	329	0	0	0	0	9
-Ónok	FR	304	9	0	0	289	0	0	0	6	6
Ördöngösfüzes	FMA	1633	965	1	0	667	0	0	0	0	28
-Ördöngösfüzes	FM	1626	953	1	0	657	0	0	0	15	56
-Ördöngös-Füzes	FM	1502	892	0	0	564	0	0	0	46	36
-Füzes (Ördöngös-)	FM	1292	729	27	1	469	0	0	0	66	40
Péterháza	FRF	382	11	10	0	361	0	0	0	0	10
-Péterháza	FR	372	10	0	0	362	0	0	0	0	4
-Péterháza	FR	320	5	0	0	306	0	0	0	9	2

-Péterháza	FR	285	2	0	0	283	0	0	0	0	0
Szamoshesdát	FRA	296	24	9	0	263	0	0	0	0	9
-Hesdát	FR	307	15	9	0	281	0	0	0	2	11
-Hesdát	FR	273	3	5	0	263	0	0	0	2	0
-Hesdát	FR	244	3	10	0	231	0	0	0	0	5
Szamosjenő	FRF	879	43	3	0	833	0	0	0	0	12
-Kisjenő	FR	784	38	0	0	746	0	0	0	0	20
-Kis-Jenő	FR	732	27	2	0	672	0	0	0	31	1
-Jenő (Kis-)	FR	660	35	0	0	616	0	0	0	9	19
Szamosújvárnémeti	FRF	1550	79	19	0	1424	1	0	0	27	22
-Szamosújvárnémeti	FR	1379	113	0	0	1265	1	0	0	0	13
-Szamos-Ujvár-Németi	FR	1265	85	0	0	1131	1	0	0	48	12
-Szamos-Ujvár (Németi-)	FR	1116	56	0	0	1026	2	0	0	32	10
Szék	FMA	3717	3163	16	0	494	0	0	0	44	54
-Szék	FM	3386	2982	0	0	404	0	0	0	0	66
-Szék	FM	3203	2653	9	1	481	0	0	0	59	68
-Szék	FM	2759	2282	1	0	407	0	0	0	69	20
SZOLNOK-DOBOKA vármegye	OTE	osz	mag	nem	szl	rom	rut	hor	sze	egy	zsi
Széplak	FRF	854	34	3	0	755	51	0	0	11	5
-Széplak	FR	818	26	2	0	729	55	0	0	6	4
-Széplak	FR	659	12	0	0	635	12	0	0	0	5
-Széplak	FR	716	28	0	1	643	37	0	0	7	26
Szilágytő	FRF	280	5	2	0	272	0	0	0	1	6
-Szilágytő	FR	292	11	2	0	279	0	0	0	0	10
-Szilágytő	FR	261	3	0	0	247	0	0	0	11	7
-Szilágytö	FR	236	3	7	0	225	0	0	0	1	8
Szilkerék	FRF	318	7	0	0	311	0	0	0	0	3
-Szűkerék	FR	299	18	0	0	281	0	0	0	0	11
-Szűkerék	FR	294	26	0	0	268	0	0	0	0	6
-Szükerék	FR	280	26	6	0	248	0	0	0	0	6
Tötör	FRF	655	57	27	0	570	0	0	0	1	32
-Tötör	FR	656	49	31	0	576	0	0	0	0	31
-Tötör	FR	560	61	18	0	481	0	0	0	0	29
-Tőtör	FR	529	68	1	0	460	0	0	0	0	18
Vizszilvás	FRA	501	84	9	0	396	0	0	0	12	11
-Vizszilvás	FR	503	89	1	0	408	0	0	0	5	3
-Viz-Szilvás	FR	523	79	0	0	430	0	0	0	14	15
-Szilvás (Viz-)	FR	338	53	5	0	280	0	0	0	0	4
Szamosújvári járás	93	29539	7260	398	1	21351	53	0	0	476	754
Dés rtv.	FMF	11452	7991	445	13	2911	0	1	4	87	2166
-Dés rtv.	FM	9888	6983	536	4	2323	2	1	0	39	1840
-Dés r.t.v.	FM	7728	5661	203	2	1791	0	2	6	63	1114
-Deés r.t.v.	FM	6191	4335	217	7	1571	0	0	1	60	560
Szamosújvár rtv.	FMA	6857	4630	190	6	1881	39	0	1	110	775
-Szamosújvár rtv.	FM	6363	4190	87	4	1861	30	0	2	189	416
-Szamos-Ujvár r.t.v.	Fm	5793	2440	137	8	1979	2	1	33	1193	227
-Szamos-Ujvár r.t.v.	Fm	5317	1805	132	9	1705	9	0	2	1655	183
SZOLNOK-DOBOKA vármegye	77	251936	52181	6902	42	189443	154	9	7	3198	12797

TORDA-ARANYOS vármegye	OTE	osz	mag	nem	szl	rom	rut	hor	sze	egy	zsi
Alsófüle	FRF	672	7	3	0	662	0	0	0	0	4
-Alsófüle	FR	574	10	0	0	564	0	0	0	0	3
-Alsó-Füle	FR	581	0	5	0	576	0	0	0	0	5
-Füle (Alsó-)	FR	524	12	0	0	504	0	0	0	8	12
Alsójára	FMF	1842	987	18	2	833	0	0	0	2	75
-Alsójára	FR	1724	858	3	0	862	0	0	0	1	39
-Alsó-Jára	FM	1576	820	1	0	701	0	0	0	54	63
-Jára (Alsó-)	FM	1445	731	24	0	628	0	0	0	62	49
Aranyosivánfalva	FRF	1060	10	0	0	1050	0	0	0	0	7
-Kákova	FR	940	2	0	0	931	0	0	0	7	2
-Kákova	FR	868	0	0	0	867	0	0	0	1	1
-Kákova	FR	833	4	0	0	829	0	0	0	0	4
Bányahavas	FRF	1151	11	0	0	1140	0	0	0	0	0
-Kisbányahavas	FR	724	0	0	0	724	0	0	0	0	0
-Kis-Bányahavas	FR	660	0	0	0	660	0	0	0	0	0
-Kisbánya (Havas-)	FR	632	4	0	0	628	0	0	0	0	4
Berkes	FRF	721	13	6	0	686	0	0	0	16	5
-Berkes	FR	623	14	0	0	609	0	0	0	0	4
-Berkes	FR	608	5	11	0	591	0	0	0	1	11
-Berkes	FR	584	10	0	0	567	0	0	0	7	6
Bikalat	FRF	558	7	0	0	551	0	0	0	0	7
-Bikalat	FR	620	4	0	0	616	0	0	0	0	6
-Bikalat	FR	595	3	0	0	590	0	0	0	2	3
-Bikalat	FR	532	4	0	0	525	0	0	0	3	4
Felsőaklos	FRF	406	3	0	0	402	0	0	0	1	0
-Kisoklos	FR	382	10	0	0	372	0	0	0	0	3
-Kis-Oklos	FR	360	2	0	0	354	0	0	0	4	0
-Oklos (Kis-)	FR	336	1	0	0	330	0	0	0	5	0
Felsőfüle	FRF	425	17	0	0	408	0	0	0	0	10
-Felsőfüle	FR	366	8	0	0	358	0	0	0	0	8
-Felső-Füle	FR	325	3	1	0	320	0	0	0	1	3
-Füle (Felső-)	FR	312	0	0	0	312	0	0	0	0	5
Hasadát	FRF	1317	81	4	8	1217	0	0	0	7	16
-Hesdát	FR	1232	77	5	25	1112	0	0	0	13	27
-Hesdát	FR	1056	41	20	2	987	0	0	0	6	33
-Hesdáth	FR	904	13	0	0	887	0	0	0	4	12
Havasasszonyfalva	FRF	729	3	0	0	682	0	0	0	44	0
-Asszonyfalva	FR	657	21	4	0	599	7	0	0	26	3
-Asszonyfalva	FR	531	0	11	0	506	0	0	0	14	11
-Asszonyfalva	FR	486	0	0	0	459	0	0	0	27	0
Járabánya	FRF	841	54	3	0	783	0	0	0	1	25
-Kisbánya	FR	747	74	3	0	670	0	0	0	0	31
-Kis-Bánya	FR	723	43	56	0	613	0	0	0	11	11
-Kisbánya	FR	650	59	0	0	590	0	0	0	1	12
Járamagura	FRF	257	0	0	0	257	0	0	0	0	0
-Magura	FR	253	0	0	0	253	0	0	0	0	0
-Magura	FR	220	0	0	0	220	0	0	0	0	0
-Magura	FR	242	0	0	0	237	0	0	0	5	0
Járarákos	FRF	386	0	2	0	384	0	0	0	0	2
-Oláhrákos	FR	327	0	0	0	327	0	0	0	0	4
-Oláh-Rákos	FR	331	4	1	0	326	0	0	0	0	3
-Rákos (Oláh-)	FR	292	0	0	0	292	0	0	0	0	4
Járaszurdok	FRF	482	11	0	0	444	0	0	0	27	7
-Szurduk	FR	465	10	1	0	428	0	0	0	26	10
-Szurduk	FR	445	11	0	0	423	0	0	0	11	7
-Szurduk	FR	437	3	1	0	411	0	0	0	22	16
Kisfenes	FRA	1074	17	0	0	1038	0	0	0	19	0
-Kisfenes	FR	956	6	0	0	950	0	0	0	0	2
-Kis-Fenes	FR	758	19	7	0	727	0	0	0	5	55
-Fenes (Kis-)	FR	776	7	0	0	742	0	0	0	27	7
Magyarléta	FMF	493	492	0	0	1	0	0	0	0	2

-Magyarléta	FM	416	413	1	0	2	0	0	0	0	7
-Magyar-Léta	FM	403	381	0	0	5	0	0	0	17	14
-Léta (Magyar-)	FM	328	320	0	0	2	0	0	0	6	9
Magyaróság	FRF	379	2	0	0	377	0	0	0	0	0
-Magyaróság	FR	338	3	0	0	335	0	0	0	0	4
-Magyaróság	FR	317	0	0	0	300	0	0	0	17	2
-Magyaróság	FR	286	2	0	0	284	0	0	0	0	9
Oláhléta	FRF	672	0	0	0	672	0	0	0	0	0
-Oláhléta	FR	602	11	0	0	591	0	0	0	0	5
-Oláh-Léta	FR	540	11	0	0	528	0	0	0	1	10
-Léta (Oláh-)	FR	481	1	0	0	480	0	0	0	0	2
Ruhaegres	FRF	753	17	0	0	733	0	0	0	3	10
-Ruhaegres	FR	638	0	0	0	638	0	0	0	0	7
-Ruha-Egres	FR	575	0	6	0	569	0	0	0	0	6
-Egres (Ruha-)	FR	518	3	0	0	515	0	0	0	0	3
Sütmeg	FRF	417	0	0	0	408	0	0	0	9	0
-Sütmeg	FR	352	0	3	0	345	0	0	0	4	3
-Sütmeg	FR	317	6	0	0	311	0	0	0	0	6
-Sütmeg	FR	300	0	0	0	300	0	0	0	0	0
TORDA-ARANYOS vármegye	OTE	osz	mag	nem	szl	rom	rut	hor	sze	egy	zsi
Tordaegres	FRF	663	0	0	0	651	0	0	0	12	0
-Pusztaegres	FR	584	4	0	0	580	0	0	0	0	0
-Puszta-Egres	FR	556	6	0	0	548	0	0	0	2	3
-Egres (Puszta-)	FR	471	6	0	0	465	0	0	0	0	7
Tordahagymás	FRF	506	8	0	0	498	0	0	0	0	0
-Hagymás	FR	456	5	0	0	451	0	0	0	0	3
-Hagymás	FR	424	2	4	0	414	0	0	0	4	4
-Hagymás	FR	374	4	3	0	367	0	0	0	0	3
Tordaszentlászló	FMA	1464	1440	1	0	23	0	0	0	0	0
-Tordaszentlászló	FM	1397	1367	0	0	30	0	0	0	0	6
-Torda-Szent-László	FM	1286	1240	1	0	37	0	0	0	8	0
-Szent-László	FM	1034	1001	0	0	30	0	0	0	3	0
Alsójárai járás	92	17268	3180	37	10	13900	0	0	0	141	170
Alfüged	FRF	585	5	0	0	532	0	0	0	48	0
-Alsófüged	FR	513	8	0	0	462	0	0	0	43	4
-Alsó-Füged	FR	424	2	0	0	398	1	0	0	23	2
-Füged (Alsó-)	FR	348	9	0	0	328	0	0	0	11	0
Aranyosgerend	FMA	1289	685	8	0	596	0	0	0	0	55
-Gerend	FM	1229	716	8	0	493	0	0	0	12	81
-Gerend	FM	1286	759	6	0	472	0	0	0	49	64
-Gerend	Fm	980	456	9	0	395	0	0	0	120	41
Aranyoslóna	FRA	1568	52	0	0	1514	0	0	0	2	3
-Aranyoslóna	FR	1394	70	0	0	1310	0	0	0	14	11
-Aranyos-Lóna	FR	1380	49	2	0	1244	0	0	0	85	8
-Lóna (Aranyos-)	FR	1151	47	1	0	1079	0	0	0	24	0
Aranyosmohács	FRA	950	19	8	0	890	0	0	0	33	8
-Mohács	FR	800	12	0	4	736	0	0	0	48	7
-Mohács	FR	833	15	0	7	768	0	0	0	43	9
-Mohács	FR	766	1	1	2	708	0	0	0	54	0
Csákó	FRF	641	0	0	0	641	0	0	0	0	6
-Csákó	FR	565	0	0	0	565	0	0	0	0	0
-Csákó	FR	609	3	0	0	598	0	0	0	8	2
-Csákó	FR	541	0	0	0	533	0	0	0	8	0
Dombró	FRA	825	7	0	0	818	0	0	0	0	6
-Dombró	FR	706	10	0	0	695	0	0	0	1	3
-Dombró	FR	693	3	10	0	669	0	0	0	11	12
-Dombró	FR	533	4	0	0	505	0	0	0	24	4
Felfüged	FRF	596	9	5	0	547	0	0	0	35	5
-Felsőfüged	FR	535	5	6	0	511	0	0	0	13	5
-Felső-Füged	FR	536	0	0	0	479	0	0	0	57	7
-Füged (Felső-)	FR	473	15	0	0	458	0	0	0	0	11
Felvincz	FMA	2088	1775	8	1	196	0	0	0	108	16
-Felvincz	FM	1840	1512	4	1	118	0	0	0	205	20
-Felvincz	FM	1856	1630	6	1	124	0	0	0	95	11
-Felvincz	FM	1609	1313	7	0	129	0	0	0	160	6
Harasztos	FMA	1936	1361	2	0	570	0	0	0	3	20
-Harasztos	FM	1928	1377	0	0	551	0	0	0	0	15
-Harasztos	FM	1825	1317	3	1	493	0	0	0	11	22
-Harasztos	FM	1502	895	2	12	465	0	0	0	128	27
Inakfalva	FRA	353	31	0	0	322	0	0	0	0	4
-Inakfalva	FR	343	23	0	0	312	0	0	0	8	4
-Inakfalva	FR	378	26	0	0	350	0	0	0	2	7
-Inakfalva	FR	326	23	0	0	303	0	0	0	0	7
Kercsed	FMA	922	735	0	0	184	0	0	0	3	2
-Kercsed	FM	871	692	0	0	179	0	0	0	0	8
-Kercsed	FM	902	676	0	0	187	0	0	0	39	11
-Kercsed	FM	849	602	0	0	199	0	0	0	48	8
Marosdécse	FMA	883	485	9	0	320	0	0	0	69	9
-Marosdécse	FM	816	443	0	0	313	0	0	0	60	5

-Maros-Décse	FM	759	413	1	0	294	0	0	1	50	2
-Décse (Maros-)	FM	625	340	0	0	230	0	0	0	55	0
Marosörményes	FRF	395	0	0	0	395	0	0	0	0	3
-Örményes	FR	406	6	0	0	400	0	0	0	0	0
-Örményes	FR	388	9	0	0	379	0	0	0	0	2
-Örményes	FR	355	6	0	0	346	0	0	0	3	5
Marosveresmart	FRA	837	52	7	0	724	0	0	0	54	6
-Veresmart	FR	816	79	2	0	735	0	0	0	0	3
-Veresmart	FR	779	60	0	0	661	0	0	0	58	2
-Veresmart	FR	581	36	9	0	488	0	0	0	48	9
Sósszentmárton	FRA	552	15	2	0	520	0	0	0	15	6
-Sósszentmárton	FR	471	13	10	0	448	0	0	0	0	7
-Sós-Szent-Márton	FR	479	6	6	0	467	0	0	0	0	6
-Szent-Márton (Soós-)	FR	372	7	0	0	346	0	0	0	19	0
Székelyföldvár	FRA	1115	420	8	0	679	0	0	0	8	28
-Székelyföldvár	FR	952	316	2	1	630	0	0	1	2	10
-Székely-Földvár	FR	828	196	5	0	614	0	0	0	13	11
-Földvár (Székely-)	FR	715	153	7	1	547	0	0	0	7	13

TORDA-ARANYOS vármegye	OTE	osz	mag	nem	szl	rom	rut	hor	sze	egy	zsi
Székelyhidas	FRF	1612	23	0	0	1581	0	0	0	8	19
-Hidas	FR	1463	14	0	0	1448	0	0	0	1	5
-Hidas	FR	1395	10	1	0	1373	0	0	0	11	6
-Hidas	FR	1250	7	0	0	1241	0	0	0	2	5
Székelykocsárd	FMA	1677	1098	1	0	469	0	0	0	109	11
-Székelykocsárd	FM	1560	1110	1	0	449	0	0	0	0	25
-Székely-Kocsárd	FM	1431	924	0	1	332	0	0	0	174	14
-Kocsárd (Székely-)	FM	1199	786	0	0	266	0	0	2	145	5
Vajdaszeg	FRA	618	43	8	0	553	0	0	0	14	8
-Vajdaszeg	FR	574	28	5	0	541	0	0	0	0	5
-Vajdaszeg	FR	567	36	9	0	495	0	0	0	27	8
-Vajdaszeg	FR	510	24	0	0	463	0	0	0	23	12
Felvinci járás	110	19442	6815	66	1	12051	0	0	0	509	215
Gerendkeresztúr	FRA	1341	543	5	1	751	0	0	0	41	5
-Gerendkeresztúr	FR	1277	540	0	0	718	0	0	0	19	11
-Gerend-Keresztúr	FR	1353	584	1	0	705	0	0	0	63	11
-Keresztúr (Gerend-)	FR	1126	466	1	0	599	0	0	0	60	8
Hadrév	FRA	935	275	0	0	631	0	0	0	29	23
-Hadrév	FR	823	228	0	0	595	0	0	0	0	21
-Hadrév	FR	817	224	9	0	547	0	0	0	37	12
-Hadrév	FR	688	148	5	0	518	0	0	0	17	10
Keménytelke	FRA	1466	71	2	0	1355	0	0	0	38	20
-Mezőkeménytelke	FR	1342	72	0	0	1270	0	0	0	0	17
-Mező-Keménytelke	FR	1109	30	10	0	1049	0	0	0	20	10
-Keménytelke (Mező-)	FR	986	19	10	0	957	0	0	0	0	9
Kerelősóspatak	FRA	388	32	0	0	354	0	0	0	2	5
-Kerelősóspatak	FR	389	62	8	0	319	0	0	0	0	8
-Kerelő-Sóspatak	FR	374	46	0	0	317	0	0	0	11	6
-Soóspatak (Kerelő-)	FR	396	20	0	0	367	0	0	0	9	6
Kisikland	FRA	806	45	0	0	739	0	0	0	22	14
-Kisikland	FR	714	7	0	0	707	0	0	0	0	10
-Kis-Ikland	FR	588	2	10	0	546	0	0	0	30	10
-Ikland (Kis-)	FR	590	9	0	0	569	0	0	0	12	6
Magyardellő	FMA	370	328	4	0	9	0	0	0	29	7
-Magyardellő	FM	343	314	10	0	19	0	0	0	0	10
-Magyar-Dellő	FM	280	257	0	0	13	0	0	0	10	11
-Dellő (Magyar-)	FM	244	232	0	0	12	0	0	0	0	6
Marosbogát	FMA	2402	1390	0	0	1010	0	0	0	2	86
-Marosbogát	FM	2572	1592	34	1	941	0	0	0	4	96
-Maros-Bogát	FM	2486	1530	1	5	798	0	0	0	152	75
-Bogáth (Maros-)	FM	2017	1219	9	0	644	0	0	0	145	49
Marosdátos	FRA	633	29	11	0	593	0	0	0	0	11
-Marosdátos	FR	630	28	20	0	582	0	0	0	0	20
-Maros-Dátos	FR	566	20	0	0	495	0	0	0	51	0
-Dátos (Maros-)	FR	487	27	0	0	421	0	0	0	39	7
Maroskecze	FRA	1093	67	0	0	1010	0	0	0	16	21
-Maroskecze	FR	974	68	0	0	906	0	0	0	0	18
-Maros-Kecze	FR	950	47	3	0	877	0	0	0	23	18
-Kecze (Maros-)	FR	734	16	6	0	685	0	0	0	27	10
Maroslekencze	FRA	1212	169	0	0	897	0	0	0	146	8
-Maroslekencze	FR	1052	99	13	0	939	0	1	0	0	10
-Maros-Lekencze	FR	883	79	4	0	753	0	0	0	47	9
-Lekencze (Maros-)	FR	827	63	0	17	674	0	0	0	73	3
Marosludas	FMA	4632	3116	61	28	1385	1	0	1	40	715
-Marosludas	Fr	2884	1351	154	10	1359	0	0	0	10	609
-Maros-Ludas	FR	2393	1076	29	7	1198	0	0	0	83	307
-Ludas (Maros-)	FR	1838	650	45	0	1064	0	0	0	79	218
Marosorbó	FRA	701	45	7	0	636	0	0	0	13	7

-Marosorbó	FR	663	89	0	0	574	0	0	0	0	8
-Maros-Orbó	FR	555	56	2	0	481	0	0	0	16	7
-Orba (Maros-)	FR	510	39	1	0	470	0	0	0	0	2
Mezőbodon	FMA	1552	791	1	0	718	0	0	0	42	28
-Mezőbodon	FM	1369	732	0	0	633	0	0	0	4	22
-Mező-Bodon	FM	1297	694	0	0	566	0	0	0	37	23
-Bodon (Mező-)	Fm	1241	611	1	0	572	8	0	0	49	17
Mezőczeked	FRA	2396	19	6	0	2246	0	0	0	125	10
-Mezőczikud	FR	2067	27	0	0	2023	0	0	0	17	15
-Mező-Czikud	FR	1842	32	0	0	1677	0	0	0	133	29
-Czikud (Mező-)	FR	1557	31	0	0	1432	0	0	0	94	21
Mezőgerebenes	FRF	1245	172	0	0	942	0	0	0	131	15
-Mezőgerebenes	FR	1207	153	0	0	1045	0	0	0	9	9
-Mező-Gerebenes	FR	1020	95	1	0	841	0	0	0	83	7
-Gerebenes (Mező-)	FR	922	112	0	0	749	0	0	0	61	7
Mezőkapus	FRA	1343	333	4	0	978	0	0	0	28	14
-Mezőkapus	FR	1260	323	2	1	914	0	0	0	20	6
-Mező-Kapus	FR	1168	180	1	0	952	0	0	0	35	16
-Kapus (Mező-)	FR	916	134	0	0	777	0	0	0	5	3

TORDA-ARANYOS vármegye	OTE	osz	mag	nem	szl	rom	rut	hor	sze	egy	zsi
Mezőméhes	FRA	1300	398	19	0	867	0	0	0	16	39
-Mezőméhes	FR	1136	303	17	0	816	0	0	0	0	16
-Mező-Méhes	FR	1050	288	0	0	725	0	0	0	37	8
-Méhes (Mező-)	FR	825	148	0	0	618	0	0	0	59	7
Mezőpete	FRA	520	2	4	0	505	0	0	0	9	4
-Mezőpete	FR	498	15	6	0	477	0	0	0	0	6
-Mező-Pete	FR	439	18	0	0	410	0	0	0	11	7
-Pete (Mező-)	FR	456	9	0	0	444	0	0	0	3	3
Mezősályi	FRF	1630	164	1	0	1358	0	0	0	107	7
-Mezősályi	FR	1461	156	1	0	1304	0	0	0	0	17
-Mező-Sályi	FR	1458	159	16	0	1141	0	0	0	142	16
-Sályi (Mező-)	FR	1279	113	0	0	1002	0	0	0	164	14
Mezőszakál	FRA	1333	283	32	0	908	0	0	0	110	39
-Mezőszakál	FR	1258	299	0	0	911	0	0	0	48	27
-Mező-Szakál	FR	1052	181	8	0	763	0	0	0	100	22
-Szakál (Mező-)	FR	1028	194	2	8	719	0	0	0	105	21
Mezőszengyel	FRA	1657	439	22	0	1134	0	0	0	62	34
-Mezőszengyel	FR	1554	402	19	0	1018	0	0	0	115	30
-Mező-Szengyel	FR	1515	378	17	0	1018	0	0	0	102	27
-Szengyel (Mező-)	FR	1452	358	23	0	964	0	0	0	107	36
Mezőszentmargita	FRA	363	83	0	0	280	0	0	0	0	20
-Mezőszentmargita	FR	324	65	0	0	259	0	0	0	0	4
-Mező-Szent-Margita	FR	239	56	3	0	180	0	0	0	0	6
-Szent-Margita	FR	230	24	0	0	178	0	0	0	28	0
Mezőtóhát	FRA	1057	177	5	0	825	0	0	0	50	18
-Mezőtóhát	FR	827	169	5	0	653	0	0	0	0	17
-Mező-Tóhát	FR	821	99	17	0	657	0	0	0	48	17
-Tóhát (Mező-)	FR	755	111	0	0	599	0	0	0	45	14
Mezőújfalu	FRA	444	10	7	0	416	0	0	0	11	7
-Mezőújfalu	FR	494	5	0	0	487	0	0	0	2	3
-Mező-Ujfalu	FR	380	0	0	0	340	0	0	0	40	6
-Ujfalu (Mező-)	FR	306	6	0	0	264	0	0	0	36	5
Mezőuraly	FRA	328	5	0	0	323	0	0	0	0	2
-Mezőuraly	FR	325	8	0	0	317	0	0	0	0	3
-Mező-Uraly	FR	318	0	0	0	303	0	0	0	15	0
-Uraly (Mező-)	FR	335	7	0	0	321	0	0	0	7	7
Mezővelkér	FRF	1542	108	0	0	1269	0	0	0	165	61
-Mezővelkér	FR	1434	32	44	0	1358	0	0	0	0	54
-Mező-Velkér	FR	1338	52	39	1	1149	0	0	0	97	50
-Velkér (Mező-)	FR	1280	27	13	1	1139	0	0	0	100	40
Mezőzáh	FRA	1394	388	3	0	804	0	0	0	199	86
-Mezőzáh	FR	1303	367	41	0	895	0	0	0	0	92
-Mező-Záh	FR	1032	261	2	0	631	0	0	0	138	18
-Záh (Mező-)	FR	860	153	2	0	596	0	0	0	109	5
Nagyikland	FRA	1176	148	5	0	1023	0	0	0	0	20
-Nagyikland	FR	1241	199	5	0	1033	0	0	0	4	22
-Nagy-Ikland	FR	1079	150	0	0	891	0	0	0	38	6
-Ikland (Nagy-)	FR	887	74	2	0	787	0	0	0	24	4
Oláhdellő	FRA	728	297	0	0	394	0	0	0	37	13
-Oláhdellő	FR	760	337	0	0	423	0	0	0	0	11
-Oláh-Dellő	FR	647	249	1	0	379	0	0	0	18	9
-Dellő (Oláh-)	FR	620	206	0	0	389	0	0	0	25	4
Marosludasi járás	93	35987	9927	199	29	24360	1	0	1	1470	1339
Alsóvidra	FRF	2674	3	0	0	2671	0	0	0	0	0
-Alsóvidra	FR	2655	4	0	0	2644	0	0	0	7	0
-Alsó-Vidra	FR	2517	1	0	0	2508	0	0	0	8	0
-Vidra (Alsó-)	FR	2489	0	1	0	2488	0	0	0	0	0

Aranyosfő	FRF	6275	15	0	0	6246	0	0	0	14	0
-Szkerisóra	FR	5632	16	2	0	5609	0	0	0	5	0
-Szkerisóra	FR	5275	8	2	0	5223	0	0	0	42	0
-Skerisóra	FR	5153	1	1	0	5151	0	0	0	0	0
Aranyosponor	FRF	1872	0	0	0	1833	0	0	0	39	0
-Ponorel	FR	1771	0	0	0	1745	0	0	0	26	0
-Ponorel	FR	1674	3	0	0	1650	0	0	0	21	0
-Ponorel	FR	1652	1	0	0	1611	0	0	0	40	0
Aranyosvágás	FRF	1967	0	1	0	1962	0	0	0	4	1
-Szekatura	FR	1845	1	0	0	1834	0	0	0	10	1
-Szekatura	FR	1841	1	0	0	1832	0	0	0	8	1
-Szekatura	FR	1795	4	0	0	1791	0	0	0	0	4
Bisztra	FRF	4117	8	3	0	4038	0	0	0	68	0
-Bisztra	FR	3755	8	2	0	3688	0	0	0	57	0
-Bisztra	FR	3618	1	3	0	3571	0	0	0	43	1
-Bisztra	FR	3582	5	8	0	3545	0	0	0	24	1
Csertés	FRF	1219	0	0	0	1219	0	0	0	0	0
-Csertés	FR	1264	0	2	1	1244	0	0	0	17	0
-Csertés	FR	1243	0	0	0	1237	0	0	0	6	0
-Csertés	FR	1269	0	0	0	1269	0	0	0	0	0

TORDA-ARANYOS vármegye	OTE	osz	mag	nem	szl	rom	rut	hor	sze	egy	zsi
Fehérvölgy	FRF	6519	16	0	0	6473	0	0	0	30	0
-Álbák	FR	5805	9	1	0	5795	0	0	0	0	0
-Álbák	FR	5312	3	6	1	5302	0	0	0	0	0
-Albák	FR	5166	3	2	0	5160	0	0	0	1	2
Feketevölgy	FRF	3056	5	0	0	3048	0	0	0	3	0
-Nyágra	FR	2798	7	0	0	2787	0	0	0	4	0
-Nyágra	FR	2541	7	0	0	2534	0	0	0	0	0
-Nyágra	FR	2733	2	0	0	2731	0	0	0	0	0
Felsővidra	FRF	3612	13	0	0	3553	0	4	0	42	0
-Felsővidra	FR	3112	3	0	0	3089	0	0	0	20	0
-Felső-Vidra	FR	2629	0	3	0	2626	0	0	0	0	0
-Vidra (Felső-)	FR	2758	0	0	0	2757	1	0	0	0	0
Topánfalva	FRF	2967	219	30	0	2692	0	0	0	26	13
-Topánfalva	FR	2562	170	18	0	2361	0	0	0	13	14
-Topánfalva	FR	2431	81	36	0	2275	0	0	0	39	29
-Topánfalva	FR	2200	72	18	0	2091	0	0	0	19	12
Topánfalvi járás	109	34278	279	34	0	33735	0	4	0	226	14
Alsódetrehem	FRA	1378	174	1	0	1172	0	0	0	31	19
-Alsódetrehem	FR	1316	175	0	0	1091	0	0	0	50	34
-Alsó-Detrehem	FR	874	102	31	1	713	0	0	0	27	31
-Detrehem (Alsó-)	FR	1014	83	7	0	828	0	0	0	96	26
Alsószentmihály	FMA	1119	707	2	0	410	0	0	0	0	20
-Alsószentmihályfalva	FM	1067	671	0	0	396	0	0	0	0	6
-Alsó-Szent-Mihályfalva	FM	1038	625	0	0	380	0	0	0	33	11
-Szent-Mihályfalva (Alsó-)	FM	816	450	0	0	346	0	0	0	20	4
Aranyosegerbegy	FMA	2791	1444	1	0	1194	0	0	0	152	62
-Egerbegy	FM	2705	1525	2	0	1065	0	0	0	113	48
-Egerbegy	FM	2664	1344	74	0	958	3	0	0	285	82
-Egerbegy	FM	2415	1228	8	0	941	0	0	0	238	33
Aranyosgyéres	FMA	1815	968	86	4	708	0	0	0	49	83
-Gyéres	Fm	1697	844	7	11	704	0	0	0	131	66
-Gyéres	FM	1608	804	6	14	593	0	0	0	191	54
-Gyéres	Fm	1338	659	5	2	528	0	0	0	144	32
Aranyospolyán	FMA	1156	710	0	0	407	0	0	0	39	8
-Aranyospolyán	Fm	1064	507	0	0	392	0	0	0	165	13
-Aranyos-Polyán	Fm	969	447	0	0	365	0	0	0	157	5
-Polyán (Aranyos-)	Fm	860	379	0	0	356	0	0	0	125	16
Bágyon	FMA	1418	1154	0	4	251	0	0	0	9	8
-Bágyon	FM	1508	1295	0	0	213	0	0	0	0	11
-Bágyon	FM	1685	1522	0	0	156	0	0	0	7	9
-Bágyon	FM	1524	1227	1	0	269	0	0	0	27	6
Bányabükk	FRA	1286	89	1	0	1196	0	0	0	0	0
-Bányabük	FR	1161	70	0	0	1091	0	0	0	0	6
-Bányabük	FR	1122	73	0	0	968	0	0	0	81	0
-Bányabükk	FR	972	63	1	0	832	0	0	0	76	0
Csürülye	FRF	621	25	0	0	588	0	0	0	8	4
-Csürülye	FR	579	28	0	0	531	0	0	0	20	4
-Csürülye	FR	533	5	3	0	503	0	0	0	22	3
-Csürülye	FR	506	12	2	0	470	0	0	0	22	9
Felsődetrehem	FRA	1051	382	0	0	611	0	0	0	58	4
-Felsődetrehem	FR	829	100	0	0	639	0	0	0	90	7
-Felső-Detrehem	FR	826	109	0	0	638	0	0	0	79	5
-Detrehem (Felső-)	FR	759	75	3	0	599	0	0	0	82	14
Felsőpeterd	FRF	533	3	3	0	524	0	0	0	3	3
-Felsőpeterd	FR	483	12	0	0	471	0	0	0	0	5
-Felső-Peterd	FR	459	0	8	0	445	0	0	0	6	8

-Peterd (Felső-)	FR	406	0	0	0	402	0	0	0	4	4
Felszentmihály	FMA	798	595	0	0	185	0	0	0	18	0
-Felszentmihályfalva	FM	823	618	4	0	181	0	0	0	20	4
-Felső-Szent-Mihályfalva	FM	792	604	0	0	171	0	0	0	17	6
-Szent-Mihályfalva (Felső-)	FM	680	525	0	0	154	0	0	0	1	5
Gyéresszentkirály	FRA	704	157	2	0	486	0	0	0	59	9
-Gyéresszentkirály	FR	707	224	1	0	480	0	0	0	2	18
-Gyéres-Szent-Király	FR	636	166	11	0	413	0	0	0	46	12
-Szent-Király (Gyéres-)	FR	495	101	18	0	303	0	0	0	73	16
Indal	FRF	753	3	0	0	750	0	0	0	0	0
-Indal	FR	655	8	0	0	647	0	0	0	0	8
-Indal	FR	683	0	4	0	652	0	0	0	27	4
-Indal	FR	574	10	0	0	558	0	0	0	6	7
Keresztes	FRA	556	149	3	0	388	0	0	0	16	15
-Keresztes	FR	406	77	0	1	309	0	0	0	19	4
-Keresztes	FR	322	57	0	0	265	0	0	0	0	8
-Keresztes	FR	269	57	0	0	212	0	0	0	0	6
Komjátszeg	FRA	653	270	0	0	353	0	0	0	30	4
-Komjátszeg	FR	596	241	0	0	355	0	0	0	0	6
-Komjátszeg	FR	584	221	0	0	336	0	0	0	27	8
-Komjátszeg	FR	480	202	1	0	262	0	0	0	15	7

TORDA-ARANYOS vármegye	OTE	osz	mag	nem	szl	rom	rut	hor	sze	egy	zsi
Koppánd	FRA	624	31	0	0	557	0	0	0	36	0
-Koppánd	FR	616	91	3	0	512	0	0	0	10	3
-Koppánd	FR	575	66	1	0	485	0	0	0	23	0
-Koppánd	FR	502	83	0	0	396	0	0	0	23	0
Kövend	FMA	1015	979	0	0	27	0	0	0	9	7
-Kövend	FM	1071	1052	1	0	18	0	0	0	0	7
-Kövend	FM	1091	1077	0	0	14	0	0	0	0	8
-Kövend	FM	1105	975	0	0	48	0	0	0	82	8
Középpeterd	FRF	463	0	0	0	457	0	0	0	6	0
-Középpeterd	FR	418	2	0	0	416	0	0	0	0	0
-Közép-Peterd	FR	424	11	3	0	403	0	0	0	7	3
-Peterd (Közép-)	FR	394	1	0	0	382	0	0	0	11	0
Magyarpeterd	FRF	893	28	4	0	849	0	0	0	12	5
-Magyarpeterd	FR	857	37	0	0	820	0	0	0	0	11
-Magyar-Peterd	FR	808	10	16	0	777	0	0	0	5	16
-Peterd (Magyar-)	FR	706	22	3	0	681	0	0	0	0	9
Magyarszilvás	FRF	334	1	0	0	327	0	0	0	6	0
-Magyarszilvás	FR	300	2	3	0	281	0	0	0	14	3
-Magyar-Szilvás	FR	254	1	3	0	246	0	0	0	4	3
-Szilvás (Magyar-)	FR	249	9	0	0	237	0	0	0	3	5
Mészkő	FRA	848	367	0	0	481	0	0	0	0	0
-Mészkő	FR	856	351	0	0	505	0	0	0	0	0
-Mészkő	FR	846	331	0	0	506	0	0	0	9	5
-Mészkő	FR	735	286	0	0	446	0	0	0	3	2
Mezőbő	FRA	699	50	0	0	640	0	0	0	9	17
-Mezőbő	FR	659	69	0	0	590	0	0	0	0	23
-Mező-Bő	FR	616	31	11	0	552	0	0	0	22	11
-Böő (Mező-)	FR	527	32	3	0	463	0	0	0	29	7
Mezőcsán	FRA	2707	262	0	0	2429	0	0	0	16	28
-Mezőnagycsán	FR	2649	380	9	0	2260	0	0	0	0	47
-Mező-Nagy-Csán	FR	2536	330	0	0	2124	0	0	0	82	29
-Csán (Mező-Nagy-)	FR	2031	249	2	0	1701	0	0	0	79	6
Mezőkók	FRA	953	45	0	0	907	1	0	0	0	6
-Mezőkók	FR	926	63	0	0	757	46	0	0	60	17
-Mező-Kók	FR	819	50	15	0	648	57	0	0	49	15
-Kook (Mező-)	FR	749	47	2	1	608	73	0	0	18	4
Mezőőrke	FRA	1042	95	0	0	917	0	0	0	30	11
-Mezőőrke	FR	859	92	0	0	767	0	0	0	0	20
-Mező-őrke	FR	807	57	0	11	739	0	0	0	0	5
-őrke (Mező-)	FR	715	87	0	0	583	0	0	0	45	14
Mezőszentjakab	FRA	810	41	2	0	746	0	0	0	21	7
-Mezőszentjakab	FR	652	33	0	0	619	0	0	0	0	2
-Mező-Szent-Jakab	FR	693	35	9	0	610	0	0	0	39	9
-Szent-Jakab (Mező-)	FR	646	39	0	0	579	0	0	0	28	16
Mikes	FRF	1350	48	0	0	1281	0	0	0	21	15
-Mikes	FR	1214	39	0	0	1175	0	0	0	0	14
-Mikes	FR	1215	26	14	0	1171	0	0	0	4	13
-Mikes	FR	1068	25	1	0	1042	0	0	0	0	10
Pusztacsán	FRA	917	6	0	0	911	0	0	0	0	0
-Pusztacsán	FR	943	0	0	0	943	0	0	0	0	0
-Puszta-Csán	FR	875	1	0	0	846	0	0	0	28	0
-Csán (Puszta-)	FR	699	7	0	0	667	0	0	0	25	2
Pusztaszentkirály	FRF	275	10	0	0	265	0	0	0	0	4
-Pusztaszentkirály	FR	225	4	1	0	220	0	0	0	0	4
-Puszta-Szent-Király	FR	204	3	6	0	189	0	0	0	6	6
-Szent-Király (Puszta-)	FR	187	21	3	0	154	0	0	0	9	18

Pusztaszentmárton	FRA	256	0	0	0	240	0	0	0	16	0
-Pusztaszentmárton	FR	226	0	0	0	226	0	0	0	0	0
-Puszta-Szent-Márton	FR	228	0	0	0	215	0	0	0	13	2
-Szent-Márton (Puszta-)	FR	175	1	0	0	174	0	0	0	0	2
Sinfalva	FMA	814	602	0	0	212	0	0	0	0	0
-Sinfalva	FM	768	601	1	0	166	0	0	0	0	8
-Sinfalva	FM	771	488	1	0	198	0	0	0	84	8
-Sinfalva	FM	658	439	0	0	147	0	0	0	72	12
Szelicse	FRF	569	14	0	0	555	0	0	0	0	5
-Szelicse	FR	578	0	7	0	562	0	0	0	9	7
-Szelicse	FR	539	3	4	0	518	0	0	0	14	4
-Szelicse	FR	500	1	0	0	479	0	0	0	20	1
Szind	FRA	648	144	7	0	488	0	0	0	9	8
-Szind	FR	659	128	5	0	522	0	0	0	4	5
-Szind	FR	666	53	17	0	588	0	0	0	8	5
-Szind	FR	652	158	1	0	466	0	0	0	27	3
Tordaszeleste	FRF	414	0	0	0	404	0	0	0	10	0
-Szelistye	FR	356	0	7	0	338	0	0	0	11	7
-Szelistye	FR	265	0	0	0	260	0	0	0	5	0
-Szelistye	FR	343	1	0	0	317	0	0	0	25	0

TORDA-ARANYOS vármegye	OTE	osz	mag	nem	szl	rom	rut	hor	sze	egy	zsi
Tordatúr	FMA	1240	635	0	0	599	0	0	0	6	14
-Tur	FM	1134	637	0	0	497	0	0	0	0	14
-Tur	FM	1099	569	21	0	453	0	0	0	56	18
-Tur	FM	1045	538	0	0	446	0	0	0	61	15
Tordai járás	92	33503	10188	112	8	22515	1	0	0	679	366
Alsóaklos	FRF	814	17	0	0	797	0	0	0	0	0
-Nagyoklos	FR	849	11	0	0	838	0	0	0	0	0
-Nagy-Oklos	FR	849	4	0	0	845	0	0	0	0	0
-Oklos (Nagy-)	FR	820	6	0	0	814	0	0	0	0	0
Alsópodsága	FRF	678	10	0	0	656	0	0	0	12	5
-Alsópodsága	FR	649	17	0	0	632	0	0	0	0	7
-Alsó-Podsága	FR	646	5	5	0	629	0	0	0	7	5
-Podsága (Alsó-)	FR	599	3	0	0	596	0	0	0	0	0
Alsószolcsva	FRF	1233	24	2	2	1205	0	0	0	0	10
-Alsószolcsva	FR	1154	26	2	0	1126	0	0	0	0	10
-Alsó-Szolcsva	FR	1216	14	14	0	1188	0	0	0	0	18
-Szolcsva (Alsó-)	FR	1018	4	2	0	1012	0	0	0	0	0
Aranyosbánya	FRF	956	152	4	1	796	3	0	0	0	0
-Offenbánya	FR	1057	218	13	6	819	0	0	0	1	9
-Offenbánya	FR	961	222	5	0	732	0	0	0	2	0
-Offenbánya	FR	986	203	23	0	760	0	0	0	0	13
Aranyoslonka	FRF	384	7	0	0	377	0	0	0	0	4
-Lunka	FR	409	5	8	0	386	0	0	0	10	7
-Lunka	FR	378	0	8	0	364	0	0	0	6	7
-Lunka	FR	398	0	1	0	397	0	0	0	0	0
Aranyosrákos	FMA	815	732	0	0	83	0	0	0	0	2
-Aranyosrákos	FM	866	724	0	0	142	0	0	0	0	5
-Aranyos-Rákos	FM	857	638	0	0	150	0	0	0	69	6
-Rákos (Aranyos-)	FM	777	555	0	0	144	0	0	0	78	5
Aranyosronk	FRF	606	0	0	0	606	0	0	0	0	0
-Runk	FR	322	0	0	0	318	0	0	0	4	0
-Runk	FR	385	0	0	0	384	0	0	0	1	2
-Runk	FR	347	0	0	0	347	0	0	0	0	0
Bedellő	FRF	825	3	0	0	822	0	0	0	0	0
-Bedellő	FR	881	0	0	0	881	0	0	0	0	0
-Bedellő	FR	777	0	0	0	777	0	0	0	0	0
-Bedelő	FR	795	1	0	0	793	0	0	0	1	0
Berzesd	FRF	484	5	0	0	479	0	0	0	0	5
-Brezest	FR	487	0	11	0	450	0	0	0	26	11
-Brezesd	FR	489	0	0	0	472	0	0	0	17	6
-Brezest	FR	497	0	0	0	497	0	0	0	0	2
Borrév	FRA	351	4	0	0	347	0	0	0	0	0
-Borév	FR	312	5	0	0	307	0	0	0	0	0
-Borév	FR	316	0	0	0	316	0	0	0	0	0
-Borév	FR	307	0	0	0	307	0	0	0	0	0
Csegez	FrA	585	287	7	0	291	0	0	0	0	7
-Csegez	FR	520	245	0	0	275	0	0	0	0	5
-Csegez	Fr	594	288	0	0	293	0	0	0	13	0
-Csegez	FM	597	303	0	0	271	0	0	0	23	0
Felsőcsóra	FRF	380	0	0	0	380	0	0	0	0	0
-Felsőcsóra	FR	356	0	1	0	349	0	0	0	6	0
-Felső-Csóra	FR	368	0	1	0	362	0	0	0	5	0
-Csora (Felső-)	FR	354	0	0	0	342	0	0	0	12	0
Felsőpodsága	FRF	1355	2	7	0	1320	0	0	0	26	4

-Felsőpodsága	FR	1328	6	0	0	1320	0	0	0	2	6
-Felső-Podsága	FR	1222	0	0	0	1222	0	0	0	0	6
-Podsága (Felső-)	FR	1144	0	0	0	1144	0	0	0	0	0
Felsőszolcsva	FRF	1243	0	4	0	1217	0	0	0	22	3
-Felsőszolcsva	FR	1348	10	5	0	1314	0	0	0	19	8
-Felső-Szolcsva	FR	1314	6	0	0	1281	0	0	0	27	0
-Szolcsva (Felső-)	FR	1256	1	0	0	1248	0	0	0	7	0
Muncsal	FRF	492	0	0	0	492	0	0	0	0	0
-Muncsel	FR	468	0	0	0	468	0	0	0	0	0
-Muncsel	FR	449	0	0	0	449	0	0	0	0	0
-Muncsel	FR	433	0	2	0	426	0	0	0	5	0
Nagylupsa	FRF	2946	16	0	0	2901	0	0	0	29	0
-Lupsa	FR	2836	10	0	0	2821	0	0	0	5	3
-Lupsa	FR	2688	2	2	0	2671	0	0	0	13	4
-Lupsa (Nagy-)	FR	2515	1	0	0	2453	0	0	0	61	0
Szártos	FRF	524	0	0	0	524	0	0	0	0	0
-Szártos	FR	524	0	1	0	503	0	0	0	20	1
-Szártos	FR	488	2	0	0	486	0	0	0	0	0
-Szártos	FR	507	9	0	0	484	0	0	0	14	8
Szászavincz	FRF	1273	0	0	0	1271	0	0	0	2	0
-Sászavincza	FR	1250	0	0	0	1250	0	0	0	0	0
-Sásza-Vincza	FR	1260	0	0	0	1260	0	0	0	0	0
-Sásza-Vincza	FR	1200	0	0	0	1200	0	0	0	0	0

TORDA-ARANYOS vármegye	OTE	osz	mag	nem	szl	rom	rut	hor	sze	egy	zsi
Toroczkó	FMA	1512	1343	2	0	136	0	1	0	30	4
-Toroczkó	FM	1402	1227	1	0	121	0	0	0	53	14
-Toroczkó	FM	1406	1247	1	0	74	0	0	0	84	19
-Toroczkó	FM	1423	1361	0	0	52	0	0	0	10	5
Toroczkógyertyános	FRF	554	0	0	0	554	0	0	0	0	0
-Gyertyános	FR	533	0	0	0	533	0	0	0	0	0
-Gyertyános	FR	447	0	0	0	447	0	0	0	0	0
-Gyertyános	FR	506	0	0	0	506	0	0	0	0	0
Toroczkószentgyörgy	FMA	983	973	0	0	10	0	0	0	0	8
-Toroczkószentgyörgy	FM	941	921	0	0	19	0	0	0	1	0
-Toroczkó-Szent-György	FM	943	867	0	0	57	0	0	0	19	0
-Toroczkó (Szent-György-)	FM	894	822	2	0	46	0	0	0	24	0
Várfalva	FMA	1145	991	2	0	151	0	0	0	1	10
-Várfalva	FM	1123	947	7	0	169	0	0	0	0	10
-Várfalva	FM	1059	853	1	0	199	0	0	0	6	14
-Várfalva	FM	1056	808	0	4	203	0	0	0	41	4
Vidaly	FRF	304	1	0	0	303	0	0	0	0	0
-Vidaly	FR	311	0	0	0	311	0	0	0	0	0
-Vidaly	FR	328	1	1	0	322	0	0	0	4	4
-Vidaly	FR	343	0	0	0	335	0	0	0	8	0
Torockói járás	110	20442	4567	28	3	15718	3	1	0	122	62
Torda rtv.	FMA	13455	9674	100	11	3389	3	5	2	271	482
-Torda rtv.	FM	12117	8849	91	26	2768	0	1	1	381	326
-Torda r.t.v.	FM	11079	8541	148	21	2297	0	0	0	72	203
-Torda r.t.v.	FM	9434	7174	132	12	1849	0	0	0	267	117
TORDA-ARANYOS vármegye	92	174375	44630	576	62	125668	8	10	3	3418	2648

UDVARHELY vármegye	OTE	osz	mag	nem	szl	rom	rut	hor	sze	egy	zsi
Abásfalva	FMA	486	486	0	0	0	0	0	0	0	0
-Homoródabásfalva	FM	491	490	0	0	1	0	0	0	0	6
-Homoród-Abásfalva	FM	466	465	0	0	1	0	0	0	0	6
-Abásfalva	FM	436	432	0	0	4	0	0	0	0	3
Bágy	FMA	561	561	0	0	0	0	0	0	0	0
-Bágy	FM	548	547	0	0	0	0	0	0	1	0
-Bágy	FM	511	511	0	0	0	0	0	0	0	0
-Bágy	FM	537	537	0	0	0	0	0	0	0	0
Bardocz	FMA	892	883	7	0	2	0	0	0	0	0
-Bardocz	FM	878	874	1	0	3	0	0	0	0	0
-Bardócz	FM	898	898	0	0	0	0	0	0	0	1
-Bardocz	FM	796	796	0	0	0	0	0	0	0	0
Bibarczfalva	FMA	883	883	0	0	0	0	0	0	0	5
-Bibarczfalva	FM	794	785	9	0	0	0	0	0	0	9
-Bibarczfalva	FM	800	800	0	0	0	0	0	0	0	7
-Bibarczfalva	FM	720	719	0	0	1	0	0	0	0	0
Erdőfüle	FMA	1231	1228	0	0	2	0	0	0	1	0
-Füle	FM	1337	1319	4	0	14	0	0	0	0	2
-Füle	FM	1299	1236	7	1	41	0	0	0	14	0
-Füle	FM	1328	1241	74	4	8	0	0	0	1	0
Ége	FMA	205	205	0	0	0	0	0	0	0	4
-Ége	FM	266	265	0	0	0	0	0	0	1	0
-Ege	FM	246	239	0	0	1	0	0	0	6	0
-Ege	FM	254	252	0	0	2	0	0	0	0	0
Felsőrákos	FMA	1270	1270	0	0	0	0	0	0	0	11
-Felsőrákos	FM	1292	1292	0	0	0	0	0	0	0	6
-Felső-Rákos	FM	1255	1255	0	0	0	0	0	0	0	5
-Rákos (Felső-)	FM	1144	1144	0	0	0	0	0	0	0	0
Gyepes	FMA	578	578	0	0	0	0	0	0	0	3
-Gyepes	FM	505	505	0	0	0	0	0	0	0	3
-Gyepes	FM	489	487	0	0	2	0	0	0	0	0
-Gyepes	FM	529	496	0	0	0	0	0	0	33	0
Homoródalmás	FMA	2381	2379	2	0	0	0	0	0	0	36
-Homoródalmás	FM	2217	2214	2	0	1	0	0	0	0	19
-Homoród-Almás	FM	2041	2041	0	0	0	0	0	0	0	13
-Almás (Homoród-)	FM	1921	1830	8	0	70	0	0	0	13	12
Homoródarócz	FNA	1058	85	638	0	265	0	0	0	70	5
-Darócz	FN	1011	54	593	0	297	0	0	0	67	4
-Darócz	FN	959	55	587	0	270	0	0	0	47	7
-Darócz	FN	1038	25	608	0	405	0	0	0	0	0
Homoródjánosfalva	FMA	367	367	0	0	0	0	0	0	0	8
-Homoródjánosfalva	FM	345	344	1	0	0	0	0	0	0	10
-Homoród-Jánosfalva	FM	341	340	0	0	0	0	0	0	1	5
-Jánosfalva	FM	330	327	2	0	0	0	0	0	1	0
Homoródkeményfalva	FMA	427	424	0	0	3	0	0	0	0	0
-Homoródkeményfalva	FM	452	452	0	0	0	0	0	0	0	0
-Homoród-Keményfalva	FM	436	432	0	0	4	0	0	0	0	0
-Keményfalva (Homoród-)	FM	430	408	0	0	22	0	0	0	0	0
Homoródremete	FMA	286	286	0	0	0	0	0	0	0	5
-Homoródremete	FM	296	296	0	0	0	0	0	0	0	0
-Homoród-Remete	FM	267	267	0	0	0	0	0	0	0	0
-Remete	FM	266	264	2	0	0	0	0	0	0	2
Homoródszentmárton	FMA	889	889	0	0	0	0	0	0	0	7

-Homoródszentmárton	FM	783	782	0	0	1	0	0	0	0	7
-Homoród-Szent-Márton	FM	815	815	0	0	0	0	0	0	0	17
-Szent-Márton (Homoród-)	FM	818	818	0	0	0	0	0	0	0	7
Homoródszentpál	FMA	740	740	0	0	0	0	0	0	0	8
-Homoródszentpál	FM	776	776	0	0	0	0	0	0	0	17
-Homoród-Szent-Pál	FM	687	687	0	0	0	0	0	0	0	8
-Szent-Pál (Homoród-)	FM	648	648	0	0	0	0	0	0	0	6
Homoródszentpéter	FMA	289	289	0	0	0	0	0	0	0	0
-Homoródszentpéter	FM	278	278	0	0	0	0	0	0	0	0
-Homoród-Szent-Péter	FM	234	234	0	0	0	0	0	0	0	0
-Szent-Péter (Homoród-)	FM	206	206	0	0	0	0	0	0	0	0
Homoródújfalu	FMA	401	401	0	0	0	0	0	0	0	0
-Homoródújfalu	FM	410	398	11	0	0	0	0	0	1	10
-Homoród-Ujfalu	FM	392	391	0	0	0	0	0	0	1	2
-Ujfalu (Homoród-)	FM	364	364	0	0	0	0	0	0	0	6
Karácsonfalva	FMA	1006	993	7	0	6	0	0	0	0	3
-Homoródkarácsonfalva	FM	960	952	5	0	3	0	0	0	0	3
-Homoród-Karácsonfalva	FM	946	946	0	0	0	0	0	0	0	0
-Karácsonfalva (Homoród-)	FM	967	919	7	0	41	0	0	0	0	6
Kénos	FMA	342	342	0	0	0	0	0	0	0	1
-Kénos	FM	349	349	0	0	0	0	0	0	0	0
-Kénos	FM	319	319	0	0	0	0	0	0	0	0
-Kénos	FM	327	317	0	0	0	0	0	0	10	0
Kisbaczon	FMA	760	760	0	0	0	0	0	0	0	0
-Kisbaczon	FM	677	677	0	0	0	0	0	0	0	0
-Kis-Baczon	FM	664	663	0	0	1	0	0	0	0	0
-Baczon (Kis-)	FM	601	601	0	0	0	0	0	0	0	0
UDVARHELY vármegye	OTE	osz	mag	nem	szl	rom	rut	hor	sze	egy	zsi
Lókod	FMA	240	239	0	0	1	0	0	0	0	0
-Lokod	FM	210	210	0	0	0	0	0	0	0	0
-Lokod	FM	185	184	0	0	0	0	0	0	1	0
-Lokod	FM	188	187	0	0	0	0	0	0	1	0
Lövéte	FMA	3434	3389	30	0	13	0	1	0	1	16
-Lövéte	FM	3146	3071	23	0	23	0	0	0	29	11
-Lövéte	FM	2933	2846	32	0	46	0	0	0	9	9
-Lövéte	FM	2574	2419	92	7	46	0	0	0	10	3
Magyarhermány	FMA	1185	1183	0	0	2	0	0	0	0	0
-Magyarhermány	FM	1183	1149	1	0	33	0	0	0	0	0
-Magyar-Hermány	FM	1203	1182	0	0	20	0	0	0	1	0
-Hermány (Magyar-)	FM	1113	1108	2	0	0	0	0	0	3	0
Okland	FMA	950	939	6	0	3	0	2	0	0	11
-Homoródokland	FM	914	899	3	0	10	0	1	0	1	5
-Homoród-Okland	FM	829	825	2	0	2	0	0	0	0	8
-Okland	FM	798	767	6	0	20	0	0	0	5	6
Olasztelek	FMA	838	837	0	0	1	0	0	0	0	2
-Olasztelek	FM	790	789	0	0	1	0	0	0	0	2
-Olasztelek	FM	802	771	0	0	31	0	0	0	0	2
-Olasztelek	FM	728	720	0	0	2	0	0	0	6	0
Recsenyéd	FMA	295	291	1	0	3	0	0	0	0	3
-Recsenyéd	FM	272	272	0	0	0	0	0	0	0	4
-Recsenyéd	FM	267	267	0	0	0	0	0	0	0	0
-Recsenyéd	FM	253	252	0	0	0	0	0	0	1	0
Székelydálya	FMA	604	588	1	0	5	0	0	0	10	7
-Dálya	FM	633	633	0	0	0	0	0	0	0	8
-Dálya	FM	587	580	1	0	5	0	0	0	1	5
-Dálya	FM	653	643	1	0	8	0	0	0	1	9
Székelyszáldobos	FMA	935	871	0	0	56	0	0	0	8	0
-Száldobos	FM	769	716	6	0	37	0	0	0	10	6
-Száldobos	FM	679	679	0	0	0	0	0	0	0	0
-Száldobos	FM	652	635	0	0	17	0	0	0	0	0
Székelyzsombor	FMA	1189	910	7	0	269	0	0	0	3	6
-Zsombor	FM	1210	926	5	0	212	0	0	0	67	5
-Zsombor	FM	1152	886	7	0	199	0	1	0	59	2
-Zsombor	FM	1140	869	9	0	218	0	0	0	44	5
Telekfalva	FMA	340	340	0	0	0	0	0	0	0	0
-Telekfalva	FM	325	325	0	0	0	0	0	0	0	0
-Telekfalva	FM	364	361	0	0	0	0	0	0	3	0
-Telekfalva	FM	353	353	0	0	0	0	0	0	0	0
Vargyas	FMA	1793	1782	4	0	7	0	0	0	0	8
-Vargyas	FM	1704	1701	3	0	0	0	0	0	0	10
-Vargyas	FM	1726	1725	1	0	0	0	0	0	0	4
-Vargyas	FM	1640	1599	8	0	33	0	0	0	0	5
Városfalva	FMA	522	522	0	0	0	0	0	0	0	4
-Homoródvárosfalva	FM	519	519	0	0	0	0	0	0	0	4
-Homoród-Városfalva	FM	468	466	2	0	0	0	0	0	0	1
-Városfalva	FM	469	464	5	0	0	0	0	0	0	4
Homoródi járás	113	27377	25940	703	0	638	0	3	0	93	153
Alsósófalva	FMA	1981	1981	0	0	0	0	0	0	0	13
-Alsósófalva	FM	1961	1959	2	0	0	0	0	0	0	5

-Alsó-Sófalva	FM	1798	1794	1	0	1	0	0	0	2	0
-Sófalva (Alsó-)	FM	1717	1658	2	1	16	0	0	0	40	0
Atyha	FMA	1609	1600	6	0	2	0	0	0	1	8
-Atya	FM	1538	1536	0	1	0	0	0	0	1	11
-Atya	FM	1537	1533	1	0	0	0	0	0	3	0
-Atyha	FM	1464	1455	0	0	3	0	0	0	6	3
Felsősófalva	FMA	2177	2176	0	0	0	0	0	0	1	6
-Felsősófalva	FM	2322	2321	0	0	0	0	0	0	1	10
-Felső-Sófalva	FM	1992	1976	0	0	0	0	0	0	16	5
-Sófalva (Felső-)	FM	1755	1732	0	0	0	0	0	0	23	0
Korond	FMA	3752	3750	1	0	1	0	0	0	0	25
-Korond	FM	3462	3457	3	0	1	0	0	0	1	21
-Korond	FM	3022	2954	0	0	56	0	0	0	12	4
-Korond	FM	2989	2893	9	0	42	0	0	0	45	8
Küsmöd	FMA	718	702	0	0	16	0	0	0	0	2
-Küsmöd	FM	680	676	0	0	4	0	0	0	0	6
-Küsmöd	FM	689	687	2	0	0	0	0	0	0	5
-Küsmöd	FM	649	628	4	0	1	0	0	0	16	3
Parajd	FMA	2888	2858	17	1	8	0	1	0	3	61
-Parajd	FM	2370	2352	15	0	2	0	0	0	1	56
-Parajd	FM	2093	2060	28	0	3	0	0	0	2	8
-Parajd	FM	1984	1828	47	0	20	0	0	0	89	5
Siklód	FMA	1664	1656	1	0	0	0	0	0	7	17
-Siklód	FM	1574	1574	0	0	0	0	0	0	0	9
-Siklód	FM	1398	1387	0	0	0	0	0	0	11	8
-Siklód	FM	1369	1351	0	0	0	0	0	0	18	11

UDVARHELY vármegye	OTE	osz	mag	nem	szl	rom	rut	hor	sze	egy	zsi
Szolokma	FMA	690	688	1	0	1	0	0	0	0	9
-Szolokma	FM	643	643	0	0	0	0	0	0	0	6
-Szolokma	FM	554	531	0	0	0	0	0	0	23	0
-Szolokma	FM	547	544	0	0	0	0	0	0	3	7
Parajdi járás	95	15479	15411	26	1	28	0	1	0	12	141
Alsóboldogfalva	FMA	710	708	0	0	1	0	0	0	1	10
-Alsóboldogasszonyfalva	FM	725	704	0	0	21	0	0	0	0	12
-Alsó-Boldogasszonyfalva	FM	663	485	0	0	130	0	0	0	48	7
-Boldogasszonyfalva (Alsó-)	FM	674	665	0	0	7	0	0	0	2	4
Benczéd	FMA	346	337	9	0	0	0	0	0	0	8
-Benczéd	FM	341	341	0	0	0	0	0	0	0	0
-Benczéd	FM	319	318	0	0	0	0	0	0	1	0
-Benczéd	FM	294	294	0	0	0	0	0	0	0	0
Betfalva	FMA	538	532	0	0	6	0	0	0	0	10
-Betfalva	FM	518	517	0	0	1	0	0	0	0	13
-Betfalva	FM	530	529	1	0	0	0	0	0	0	0
-Bethfalva	FM	508	501	3	0	3	0	0	0	1	3
Bordos	FMA	481	480	0	0	0	0	0	0	1	10
-Bordos	FM	513	498	0	0	1	0	0	0	14	14
-Bordos	FM	568	546	0	0	4	0	0	0	18	16
-Bordos	FM	551	542	4	0	1	0	0	0	4	16
Bözöd	FMA	1278	1274	0	0	0	0	0	0	4	14
-Bözöd	FM	1226	1226	0	0	0	0	0	0	0	20
-Bözöd	FM	1153	1151	0	0	0	0	0	0	2	6
-Bőzöd	FM	1169	1138	11	0	0	0	0	0	20	11
Bözödújfalu	FMA	679	678	0	0	1	0	0	0	0	120
-Bözödújfalu	FM	731	730	0	0	1	0	0	0	0	156
-Bözöd-Ujfalu	FM	749	746	1	0	2	0	0	0	0	157
-Ujfalu (Bőzöd-)	FM	685	685	0	0	0	0	0	0	0	131
Csehétfalva	FMA	429	422	7	0	0	0	0	0	0	7
-Csehétfalva	FM	400	400	0	0	0	0	0	0	0	0
-Csehétfalva	FM	404	404	0	0	0	0	0	0	0	4
-Csehetfalva	FM	420	415	0	0	0	0	0	0	5	0
Csekefalva	FMA	571	567	1	0	3	0	0	0	0	6
-Csekefalva	FM	550	539	10	0	0	0	0	0	1	10
-Csekefalva	FM	544	528	0	0	1	0	0	0	15	6
-Csekefalva	FM	521	504	4	0	0	0	0	0	13	4
Csöb	FMA	312	311	0	0	1	0	0	0	0	8
-Csöb	FM	330	324	6	0	0	0	0	0	0	6
-Csöb	FM	375	371	0	0	0	0	0	0	4	8
-Csöb	FM	369	362	7	0	0	0	0	0	0	7
Erked	FnF	1270	122	607	0	324	0	0	0	217	2
-Erked	Fn	1334	138	619	0	351	0	0	0	226	6
-Erked	Fn	1235	74	617	0	322	0	0	0	222	0
-Erked	Fn	1273	73	621	1	309	0	0	0	269	0
Etéd	FMA	1614	1604	3	2	0	0	0	0	5	13
-Etéd	FM	1613	1607	4	0	2	0	0	0	0	17
-Etéd	FM	1610	1557	3	0	0	0	0	0	50	0
-Etéd	FM	1556	1494	15	0	2	0	0	0	45	14
Énlaka	FMA	643	643	0	0	0	0	0	0	0	2

-Énlaka	FM	695	694	0	0	0	0	0	0	1	9
-Énlaka	FM	635	629	0	0	0	0	0	0	6	12
-Enlaka	FM	608	601	1	0	0	0	0	0	6	1
Fiatfalva	FMA	1016	984	0	0	1	0	0	0	31	6
-Fiatfalva	FM	894	893	0	0	1	0	0	0	0	13
-Fiatfalva	FM	798	781	0	0	16	0	0	0	1	0
-Fiátfalva	FM	772	671	1	0	48	0	0	0	52	0
Firtosmartonos	FMA	613	610	3	0	0	0	0	0	0	17
-Martonos	FM	592	592	0	0	0	0	0	0	0	5
-Martonos	FM	626	591	1	0	0	0	0	0	34	7
-Martonos	FM	627	597	4	0	0	0	0	0	26	4
Gagy	FMA	650	647	2	1	0	0	0	0	0	7
-Gagy	FM	589	588	0	0	1	0	0	0	0	3
-Gagy	FM	593	592	0	0	1	0	0	0	0	5
-Gagy	FM	547	543	4	0	0	0	0	0	0	6
Kadács	FMA	421	421	0	0	0	0	0	0	0	4
-Nagy- és Kiskadács	FM	403	402	1	0	0	0	0	0	0	5
-Nagy-Kadács és Kis-Kadács	FM	386	383	0	0	0	0	0	0	3	0
-Kadács	FM	420	419	0	0	0	0	0	0	1	0
Kisgalambfalva	FMA	664	664	0	0	0	0	0	0	0	3
-Kisgalambfalva	FM	666	663	3	0	0	0	0	0	0	5
-Kis-Galambfalva	FM	634	631	0	0	2	0	0	0	1	5
-Galambfalva (Kis-)	FM	670	623	3	0	7	0	0	0	37	4
Kiskede	FMA	217	217	0	0	0	0	0	0	0	0
-Kiskede	FM	197	197	0	0	0	0	0	0	0	0
-Kis-Kede	FM	202	201	1	0	0	0	0	0	0	0
-Kede (Kis-)	FM	193	193	0	0	0	0	0	0	0	0

UDVARHELY vármegye	OTE	osz	mag	nem	szl	rom	rut	hor	sze	egy	zsi
Kissolymos	FMA	1089	1081	7	0	1	0	0	0	0	11
-Kissolymos	FM	1075	1052	6	0	2	0	0	0	15	6
-Kis-Solymos	FM	1030	1011	0	0	0	0	0	0	19	8
-Solymos (Kis-)	FM	1051	1045	0	0	0	0	0	0	6	4
Kobátfalva	FMA	530	528	2	0	0	0	0	0	0	13
-Kobátdemeterfalva	FM	497	497	0	0	0	0	0	0	0	7
-Kobát-Demeterfalva	FM	491	486	0	0	0	0	0	0	5	7
-Kobát (Demeterfalva-)	FM	498	485	0	0	0	0	0	0	13	0
Kőrispatak	FMA	1313	1311	0	0	2	0	0	0	0	38
-Kőrispatak	FM	1229	1221	1	0	7	0	0	0	0	13
-Kőrispatak	FM	1200	1137	0	0	24	0	0	0	39	9
-Kőrispatak	FM	1096	1048	15	0	23	0	0	0	10	14
Magyarandrásfalva	FMA	161	161	0	0	0	0	0	0	0	0
-Magyarandrásfalva	FM	197	197	0	0	0	0	0	0	0	0
-Magyar-Andrásfalva	FM	178	173	0	0	5	0	0	0	0	0
-Andrásfalva (Magyar-)	FM	186	185	0	0	1	0	0	0	0	0
Magyarfelek	FRA	557	14	0	0	543	0	0	0	0	0
-Magyarfelek	FR	548	4	0	0	544	0	0	0	0	0
-Magyar-Felek	FR	532	10	0	0	522	0	0	0	0	3
-Felek (Magyar-)	FR	495	0	4	0	470	0	0	0	21	4
Magyarhidegkút	FMA	438	268	0	0	170	0	0	0	0	2
-Magyarhidegkút	FM	443	271	6	0	165	0	0	0	1	12
-Magyar-Hidegkút	FM	429	267	0	0	158	0	0	0	4	9
-Hidegkút (Magyar-)	FM	433	258	6	0	97	0	0	0	72	6
Magyarzsákod	FMA	769	761	2	0	6	0	0	0	0	6
-Magyarzsákod	FM	776	776	0	0	0	0	0	0	0	1
-Magyar-Zsákod	FM	770	743	0	0	4	0	0	0	23	0
-Zsákod (Magyar-)	FM	744	743	0	0	1	0	0	0	0	0
Medesér	FMA	640	630	10	0	0	0	0	0	0	12
-Medesér	FM	664	662	2	0	0	0	0	0	0	9
-Medesér	FM	659	659	0	0	0	0	0	0	0	1
-Medesér	FM	705	703	1	0	0	0	0	0	1	3
Nagygalambfalva	FMA	1441	1439	0	0	2	0	0	0	0	31
-Nagygalambfalva	FM	1433	1431	0	0	0	0	0	0	2	22
-Nagy-Galambfalva	FM	1194	1026	9	0	150	0	0	0	9	17
-Galambfalva (Nagy-)	FM	1192	1169	8	0	9	0	0	0	6	7
Nagykede	FMA	202	202	0	0	0	0	0	0	0	8
-Nagykede	FM	189	189	0	0	0	0	0	0	0	7
-Nagy-Kede	FM	183	183	0	0	0	0	0	0	0	0
-Kede (Nagy-)	FM	226	226	0	0	0	0	0	0	0	0
Nagysolymos	FMA	951	948	2	1	0	0	0	0	0	5
-Nagysolymos	FM	1059	1059	0	0	0	0	0	0	0	9
-Nagy-Solymos	FM	1038	1025	9	0	4	0	0	0	0	13
-Solymos (Nagy-)	FM	969	937	4	0	14	0	0	0	14	5
Rava	FMA	874	841	8	0	25	0	0	0	0	9
-Rava	FM	813	803	7	0	3	0	0	0	0	8
-Rava	FM	763	729	0	0	32	0	0	0	2	6
-Rava	FM	689	664	3	0	18	0	0	0	4	4
Rugonfalva	FMA	669	667	2	0	0	0	0	0	0	0
-Rugonfalva	FM	742	741	1	0	0	0	0	0	0	6

-Rugonfalva	FM	679	673	6	0	0	0	0	0	0	0
-Rugonfalva	FM	674	669	4	0	1	0	0	0	0	0
Siménfalva	FMA	915	915	0	0	0	0	0	0	0	21
-Alsósiménfalva	FM	882	876	5	0	0	0	0	0	1	17
-Alsó-Siménfalva	FM	902	826	0	0	27	0	0	0	49	7
-Siménfalva (Alsó-)	FM	877	801	9	0	47	0	0	0	20	8
Szederjes	FMA	552	537	1	0	14	0	0	0	0	5
-Szederjes	FM	512	498	6	0	8	0	0	0	0	3
-Szederjes	FM	588	544	13	5	23	0	0	0	3	2
-Szederjes	FM	550	486	3	0	16	0	0	0	45	0
Székelyandrásfalva	FRA	418	60	0	0	317	0	0	0	41	0
-Oláhandrásfalva	FR	496	89	0	0	406	0	0	0	1	0
-Oláh-Andrásfalva	FR	468	52	0	0	338	0	0	0	78	1
-Andrásfalva (Oláh-)	FR	423	33	4	0	315	0	0	0	71	6
Székelyhidegkút	FRA	424	49	0	0	375	0	0	0	0	8
-Oláhhidegkút	FR	353	39	0	0	314	0	0	0	0	0
-Oláh-Hidegkút	FR	382	24	0	0	349	0	0	0	9	3
-Hidegkút (Oláh-)	FR	373	35	3	0	335	0	0	0	0	3
Székelykeresztúr	FMA	3886	3766	71	12	25	0	1	0	11	99
-Székelykeresztúr	FM	3421	3319	72	11	17	0	0	0	2	85
-Székely-Keresztúr	FM	3153	3064	42	1	14	0	0	0	32	51
-Keresztur (Székely-) és Timaf	FM	2968	2872	53	2	11	0	0	0	30	27
Székelyszállás	FMA	277	277	0	0	0	0	0	0	0	0
-Székelyszállás	FM	268	263	5	0	0	0	0	0	0	5
-Székely-Szállás	FM	264	264	0	0	0	0	0	0	0	5
-Székelyszállás	FM	239	239	0	0	0	0	0	0	0	4
Székelyszenterzsébet	FMA	1143	1120	0	0	22	0	0	0	1	12
-Szenterzsébet	FM	1237	1221	0	0	16	0	0	0	0	5
-Szent-Erzsébet	FM	1060	819	0	0	64	0	0	0	177	0
-Szent-Erzsébet	FM	1154	859	2	0	136	0	0	0	157	0
UDVARHELY vármegye	OTE	osz	mag	nem	szl	rom	rut	hor	sze	egy	zsi
Székelyszentmihály	FMA	458	451	7	0	0	0	0	0	0	17
-Szentmihály	FM	458	457	0	0	1	0	0	0	0	26
-Szent-Mihály	FM	423	423	0	0	0	0	0	0	0	3
-Szent-Mihály	FM	373	363	0	0	0	0	0	0	10	0
Székelyszentmiklós	FMA	159	159	0	0	0	0	0	0	0	0
-Szentmiklós	FM	195	195	0	0	0	0	0	0	0	0
-Szent-Miklós	FM	168	168	0	0	0	0	0	0	0	0
-Szent-Miklós	FM	164	164	0	0	0	0	0	0	0	0
Székelyvéczke	FMA	838	829	9	0	0	0	0	0	0	9
-Véczke	FM	898	894	3	0	1	0	0	0	0	15
-Véczke	FM	895	892	0	0	2	0	0	0	1	15
-Véczke	FM	813	795	7	0	6	0	0	0	5	8
Szentábrahám	FMA	629	626	3	0	0	0	0	0	0	10
-Szentábrahám	FM	745	744	0	0	1	0	0	0	0	13
-Szent-Ábrahám	FM	734	723	0	0	0	0	0	0	11	9
-Szent-Ábrahám	FM	708	697	1	1	0	0	0	0	9	7
Szentdemeter	FMA	731	719	1	0	8	0	0	0	3	33
-Szentdemeter	FM	736	736	0	0	0	0	0	0	0	49
-Szent-Demeter	FM	695	658	9	1	12	0	0	0	15	38
-Szent-Demeter	FM	759	706	7	0	6	0	0	0	40	67
Tarcsafalva	FMA	379	379	0	0	0	0	0	0	0	0
-Tarcsafalva	FM	342	342	0	0	0	0	0	0	0	0
-Tarcsafalva	FM	351	350	1	0	0	0	0	0	0	0
-Tarcsafalva	FM	318	318	0	0	0	0	0	0	0	0
Tordátfalva	FMA	462	462	0	0	0	0	0	0	0	8
-Tordátfalva	FM	529	529	0	0	0	0	0	0	0	5
-Tordátfalva	FM	477	477	0	0	0	0	0	0	0	0
-Tordátfalva	FM	535	530	0	0	0	0	0	0	5	0
Újszékely	FMA	836	834	1	0	0	0	0	0	1	14
-Újszékely	FM	837	824	12	0	1	0	0	0	0	14
-Uj-Székely	FM	836	816	14	0	4	0	0	0	2	8
-Ujszékely	FM	875	794	0	0	21	0	0	0	60	4
Székelykeresztúri járás	112	34193	31255	758	16	1847	0	1	0	316	618
Agyagfalva	FMA	946	946	0	0	0	0	0	0	0	3
-Agyagfalva	FM	906	906	0	0	0	0	0	0	0	8
-Agyagfalva	FM	873	872	0	0	0	0	0	0	1	6
-Agyagfalva	FM	758	758	0	0	0	0	0	0	0	0
Ábránfalva	FMA	133	132	0	0	1	0	0	0	0	5
-Ábrahámfalva	FM	99	99	0	0	0	0	0	0	0	0
-Ábrahámfalva	FM	126	126	0	0	0	0	0	0	0	0
-Ábrahámfalva	FM	128	124	4	0	0	0	0	0	0	0
Árvátfalva	FMA	215	215	0	0	0	0	0	0	0	0
-Árvátfalva	FM	307	298	5	4	0	0	0	0	0	11
-Árvátfalva	FM	183	183	0	0	0	0	0	0	0	10
-Árvátfalva	FM	148	148	0	0	0	0	0	0	0	0
Béta	FMA	380	380	0	0	0	0	0	0	0	5
-Béta	FM	375	375	0	0	0	0	0	0	0	0
-Béta	FM	351	348	0	0	0	0	0	0	3	0

-Béta	FM	336	336	0	0	0	0	0	0	0	0
Bikafalva	FMA	414	413	0	0	1	0	0	0	0	6
-Bikafalva	FM	375	375	0	0	0	0	0	0	0	3
-Bikafalva	FM	337	335	0	0	1	0	0	0	1	0
-Bikafalva	FM	383	383	0	0	0	0	0	0	0	0
Bogárfalva	FMA	439	439	0	0	0	0	0	0	0	0
-Bogárfalva	FM	374	374	0	0	0	0	0	0	0	0
-Bogárfalva	FM	342	341	0	0	0	0	0	0	1	0
-Bogárfalva	FM	303	302	0	0	0	0	0	0	1	0
Bögöz	FMA	1112	1111	0	0	1	0	0	0	0	5
-Bögöz	FM	1157	1157	0	0	0	0	0	0	0	11
-Bögöz	FM	1033	1019	2	0	12	0	0	0	0	6
-Bögöz	FM	955	953	2	0	0	0	0	0	0	2
Décsfalva	FMA	140	140	0	0	0	0	0	0	0	0
-Décsfalva	FM	141	141	0	0	0	0	0	0	0	0
-Décsfalva	FM	146	138	0	0	0	0	0	0	8	0
-Décsfalva	FM	95	95	0	0	0	0	0	0	0	0
Farczád	FMA	521	521	0	0	0	0	0	0	0	3
-Farczád	FM	575	575	0	0	0	0	0	0	0	3
-Farczád	FM	553	552	0	0	0	0	0	0	1	0
-Farczád	FM	539	537	0	0	0	0	0	0	2	0
Farkaslaka	FMA	1327	1326	1	0	0	0	0	0	0	9
-Farkaslaka	FM	1204	1204	0	0	0	0	0	0	0	8
-Farkaslaka	FM	1133	1122	1	0	0	0	0	0	10	6
-Farkaslaka	FM	1120	1114	1	0	0	0	0	0	5	0
Felsőboldogfalva	FMA	441	440	1	0	0	0	0	0	0	0
-Felsőboldogasszonyfalva	FM	486	486	0	0	0	0	0	0	0	0
-Felső-Boldogasszonyfalva	FM	468	468	0	0	0	0	0	0	0	0
-Boldogasszonyfalva (Felső-)	FM	457	457	0	0	0	0	0	0	0	0

UDVARHELY vármegye	OTE	osz	mag	nem	szl	rom	rut	hor	sze	egy	zsi
Fenyéd	FMA	767	767	0	0	0	0	0	0	0	3
-Fenyéd	FM	746	744	2	0	0	0	0	0	0	4
-Fenyéd	FM	648	648	0	0	0	0	0	0	0	0
-Fenyéd	FM	503	498	0	0	5	0	0	0	0	0
Firtosváralja	FMA	348	348	0	0	0	0	0	0	0	0
-Firtosváralja	FM	307	307	0	0	0	0	0	0	0	0
-Firtos-Váralja	FM	316	306	0	0	0	0	0	0	10	0
-Váralja (Firtos-)	FM	314	305	0	0	0	0	0	0	9	0
Hodgya	FMA	444	444	0	0	0	0	0	0	0	4
-Hodgya	FM	444	444	0	0	0	0	0	0	0	0
-Hodgya	FM	434	421	0	0	1	0	0	0	12	0
-Hodgya	FM	432	424	0	0	0	0	0	0	8	0
Homoródbene	FNF	957	90	493	0	194	0	0	34	146	12
-Bene	FN	882	71	502	0	308	0	0	0	1	12
-Bene	FN	841	61	495	0	181	0	0	0	104	12
-Bene	FN	829	52	495	8	176	0	0	0	98	5
Homoródszentlászló	FMA	207	207	0	0	0	0	0	0	0	0
-Szentlászló	FM	179	174	0	0	0	0	0	0	5	0
-Szent-László	FM	204	199	0	0	0	0	0	0	5	0
-Szent-László	FM	184	184	0	0	0	0	0	0	0	0
Jásfalva	FMA	108	108	0	0	0	0	0	0	0	0
-Jásfalva	FM	106	106	0	0	0	0	0	0	0	0
-Jásfalva	FM	94	94	0	0	0	0	0	0	0	0
-Jásfalva	FM	94	94	0	0	0	0	0	0	0	0
Kadicsfalva	FMA	506	506	0	0	0	0	0	0	0	0
-Kadicsfalva	FM	539	539	0	0	0	0	0	0	0	0
-Kadicsfalva	FM	468	466	0	0	2	0	0	0	0	0
-Kadicsfalva	FM	475	463	1	0	1	0	0	0	10	0
Kányád	FMA	443	441	0	0	0	0	0	0	2	3
-Kányád	FM	433	431	2	0	0	0	0	0	0	2
-Kányád	FM	403	401	1	0	0	0	0	0	1	2
-Kányád	FM	380	380	0	0	0	0	0	0	0	2
Kápolnásfalu	FMA	1877	1876	1	0	0	0	0	0	0	0
-Kápolnásoláhfalu	FM	1872	1872	0	0	0	0	0	0	0	0
-Kápolnás-Oláhfalu	FM	1699	1699	0	0	0	0	0	0	0	0
-Oláhfalu (Kápolnás-)	FM	1572	1570	0	0	2	0	0	0	0	0
Kecsetkisfalud	FMA	749	749	0	0	0	0	0	0	0	0
-Kecsetkisfalud	FM	661	661	0	0	0	0	0	0	0	2
-Kecset-Kisfalud	FM	596	584	0	0	0	0	0	0	12	6
-Kecset-Kisfalud	FM	628	628	0	0	0	0	0	0	0	0
Küküllőkeményfalva	FMA	591	591	0	0	0	0	0	0	0	0
-Küküllőkeményfalva	FM	590	590	0	0	0	0	0	0	0	1
-Küküllő-Keményfalva	FM	506	506	0	0	0	0	0	0	0	0
-Keményfalva (Küküllő-)	FM	503	499	0	0	0	0	0	0	4	0
Máréfalva	FMA	1419	1419	0	0	0	0	0	0	0	7
-Máréfalva	FM	1386	1384	1	0	0	0	0	0	1	4
-Máréfalva	FM	1215	1214	0	0	0	0	0	0	1	7
-Maréfalva	FM	1158	1150	0	0	0	0	0	0	8	0

Mátisfalva	FMA	311	311	0	0	0	0	0	0	0	0
-Mátisfalva	FM	327	327	0	0	0	0	0	0	0	0
-Matisfalva	FM	291	291	0	0	0	0	0	0	0	0
-Matisfalva	FM	311	307	0	0	0	0	0	0	4	0
Miklósfalva	FMA	285	285	0	0	0	0	0	0	0	0
-Miklósfalva	FM	271	271	0	0	0	0	0	0	0	0
-Miklósfalva	FM	269	268	1	0	0	0	0	0	0	4
-Miklósfalva	FM	259	258	0	0	1	0	0	0	0	0
Nyikómalomfalva	FMA	771	771	0	0	0	0	0	0	0	6
-Malomfalva	FM	794	785	0	0	0	0	0	0	9	6
-Malomfalva	FM	721	720	1	0	0	0	0	0	0	0
-Malomfalva	FM	705	704	0	0	0	0	0	0	1	0
Oczfalva	FMA	244	244	0	0	0	0	0	0	0	6
-Oczfalva	FM	275	275	0	0	0	0	0	0	0	1
-Oczfalva	FM	254	254	0	0	0	0	0	0	0	5
-Oczfalva	FM	237	237	0	0	0	0	0	0	0	0
Oroszhegy	FMA	2128	2126	2	0	0	0	0	0	0	0
-Oroszhegy	FM	3072	3066	2	0	0	2	0	0	2	0
-Oroszhegy	FM	2743	2715	0	0	0	0	0	0	28	0
-Oroszhegy	FM	2540	2500	0	0	29	0	0	0	11	3
Patakfalva	FMA	364	364	0	0	0	0	0	0	0	3
-Patakfalva	FM	383	383	0	0	0	0	0	0	0	6
-Patakfalva	FM	402	402	0	0	0	0	0	0	0	2
-Patakfalva	FM	424	424	0	0	0	0	0	0	0	0
Petek	FMA	844	844	0	0	0	0	0	0	0	4
-Petek	FM	769	751	0	0	18	0	0	0	0	6
-Petek	FM	746	721	0	0	13	0	0	0	12	5
-Petek	FM	705	676	0	0	13	0	0	0	16	5
Sándortelke	FMA	127	127	0	0	0	0	0	0	0	0
-Sándorfalva	FM	143	143	0	0	0	0	0	0	0	0
-Sándorfalva	FM	171	170	1	0	0	0	0	0	0	0
-Sándorfalva	FM	155	154	1	0	0	0	0	0	0	0
UDVARHELY vármegye	OTE	osz	mag	nem	szl	rom	rut	hor	sze	egy	zsi
Sükő	FMA	268	268	0	0	0	0	0	0	0	0
-Sükő	FM	286	286	0	0	0	0	0	0	0	0
-Sükő	FM	272	272	0	0	0	0	0	0	0	0
-Sükő	FM	258	252	0	0	0	0	0	0	6	0
Székelybetlenfalva	FMA	900	892	2	0	6	0	0	0	0	0
-Betlenfalva	FM	865	861	1	1	0	0	0	0	2	0
-Betlenfalva	FM	759	747	4	0	0	0	0	0	8	0
-Bethlenfalva	FM	769	768	0	0	0	0	0	0	1	3
Székelyderzs	FMA	1390	1389	0	0	1	0	0	0	0	6
-Derzs	FM	1349	1348	1	0	0	0	0	0	0	6
-Derzs	FM	1342	1337	0	0	0	0	0	0	5	10
-Derzs	FM	1209	1192	2	0	0	0	0	0	15	7
Székelydobó	FMA	773	773	0	0	0	0	0	0	0	4
-Dobó	FM	759	758	1	0	0	0	0	0	0	0
-Dobó	FM	723	723	0	0	0	0	0	0	0	5
-Dobó	FM	682	666	0	0	0	0	0	0	16	0
Székelyfancsal	FMA	196	196	0	0	0	0	0	0	0	0
-Fancsal	FM	212	212	0	0	0	0	0	0	0	0
-Fancsal	FM	197	192	0	0	0	0	0	0	5	0
-Fancsal	FM	175	174	0	0	0	0	0	0	1	0
Székelylengyelfalva	FMA	503	503	0	0	0	0	0	0	0	1
-Lengyelfalva	FM	510	510	0	0	0	0	0	0	0	3
-Lengyelfalva	FM	552	539	0	0	0	0	0	0	13	0
-Lengyelfalva	FM	516	514	2	0	0	0	0	0	0	2
Székelymagyaros	FMA	215	215	0	0	0	0	0	0	0	0
-Magyaros	FM	268	268	0	0	0	0	0	0	0	0
-Magyaros	FM	204	203	1	0	0	0	0	0	0	0
-Magyaros	FM	212	211	0	0	1	0	0	0	0	0
Székelymuzsna	FMA	1011	1010	0	0	1	0	0	0	0	3
-Muzsma	FM	1017	1014	1	0	1	0	1	0	0	7
-Muzsna	FM	1012	1002	0	0	0	0	0	0	10	7
-Muzsna	FM	990	958	19	0	5	0	0	0	8	11
Székelypálfalva	FMA	576	570	0	0	6	0	0	0	0	6
-Pálfalva	FM	582	582	0	0	0	0	0	0	0	7
-Pálfalva	FM	568	557	0	0	1	0	0	0	10	4
-Pálfalva	FM	470	464	5	0	0	0	0	0	1	4
Székelyszentkirály	FMA	1028	1028	0	0	0	0	0	0	0	0
-Szentkirály	FM	965	965	0	0	0	0	0	0	0	0
-Szent-Király	FM	907	890	0	0	0	0	0	0	17	0
-Szent-Király	FM	905	900	0	0	0	0	0	0	5	0
Székelyszenttamás	FMA	251	251	0	0	0	0	0	0	0	0
-Szenttamás	FM	208	208	0	0	0	0	0	0	0	0
-Szent-Tamás	FM	180	180	0	0	0	0	0	0	0	0
-Szent-Tamás	FM	174	174	0	0	0	0	0	0	0	0
Székelyvarság	FMA	1233	1221	2	9	0	1	0	0	0	12
<Oroszhegy része volt.	FM	0	0	0	0	0	0	0	0	0	0
Szentegyházasfalu	FMA	2289	2288	0	0	0	0	0	0	1	5

-Szentegyházasoláhfalu	FM	2128	2124	0	0	3	0	0	0	1	0
-Szentegyházas-Oláhfalu	FM	2045	2024	1	0	20	0	0	0	0	0
-Oláhfalu (Szentegyházas-)	FM	2051	2043	0	0	0	0	0	0	8	0
Szentlélek	FMA	594	594	0	0	0	0	0	0	0	4
-Szentlélek	FM	623	622	0	0	1	0	0	0	0	5
-Szent-Lélek	FM	589	569	2	1	0	0	0	0	17	4
-Szent-Lélek	FM	500	500	0	0	0	0	0	0	0	0
Tibód	FMA	140	140	0	0	0	0	0	0	0	0
-Tibód	FM	120	120	0	0	0	0	0	0	0	0
-Tibód	FM	135	135	0	0	0	0	0	0	0	0
-Tibód	FM	155	149	0	0	0	0	0	0	6	0
Ülke	FMA	625	625	0	0	0	0	0	0	0	0
-Ülke	FM	600	600	0	0	0	0	0	0	0	0
-Ülke	FM	574	574	0	0	0	0	0	0	0	0
-Ülke	FM	515	515	0	0	0	0	0	0	0	0
Vágás	FMA	606	606	0	0	0	0	0	0	0	0
-Vágás	FM	685	685	0	0	0	0	0	0	0	0
-Vágás	FM	636	636	0	0	0	0	0	0	0	0
-Vágás	FM	570	567	3	0	0	0	0	0	0	3
Zetelaka	FMA	4724	4714	1	2	1	0	0	0	6	20
-Zetelaka	FM	4094	4089	4	0	1	0	0	0	0	12
-Zetelaka	FM	3548	3482	2	0	2	0	0	0	62	6
-Zetelaka	FM	3152	3051	1	0	35	0	0	0	65	0
Udvarhelyi járás	113	36880	35964	503	11	212	1	0	34	155	145
Székelyudvarhely rtv.	FMA	10244	9888	212	5	115	0	0	1	23	256
-Székelyudvarhely rtv.	FM	8045	7682	247	2	88	1	0	3	22	170
-Székely-Udvarhely r.t.v.	FM	5438	5105	219	11	65	0	0	3	35	81
-Székely-Udvarhely r.t.v.	FM	5003	4725	159	5	49	0	0	0	65	29
UDVARHELY vármegye	113	124173	118458	2202	33	2840	1	5	35	599	1313
FIUME szkv.	OTE	osz	mag	nem	szl	rom	rut	hor	sze	egy	zsi
Fiume	HEK	49806	6493	2315	192	137	11	12926	425	27307	1696
-Fiume	HE	38955	2842	1945	29	23	0	7497	55	26564	1172
-Fiume	HE	29494	1062	1495	24	13	4	3766	28	23102	489
-Fiume	HE	20981	367	859	9	6	3	7417	252	12068	0
FIUME szkv.	97	49806	6493	2315	192	137	11	12926	425	27307	1696
MAGYARORSZÁG	18264533	9944627	1903357	1946357	2948186	464270	194808	461516	401412	911163	

VÁRMEGYÉK	OTE	osz	mag	nem	szl	rom	rut	hor	sze	egy	zsi
BARANYA vármegye	M	352478	199659	112297	392	54	5	10159	13048	16864	8828
-BARANYA vármegye	M	334764	183042	111051	482	47	10	15431	12856	11845	9260
-BARANYA vármegye	M	322285	168376	112896	617	0	4	20129	16246	4017	8789
-BARANYA vármegye	M	293414	147474	97475	999	478	3	10548	21780	14657	7483
FEJÉR vármegye	M	250670	218822	24265	4359	37	5	333	814	2035	7382
-FEJÉR vármegye	M	236102	202890	25713	4180	116	10	441	965	1787	7863
-FEJÉR vármegye	M	222455	190660	26077	2924	36	1	31	2103	623	8388
-FEJÉR vármegye	M	209440	170495	23396	3643	4	2	471	2120	9309	8143
GYŐR vármegye	M	136295	132991	2023	609	17	2	109	17	527	7046
-GYŐR vármegye	M	126188	122925	2465	216	16	2	151	27	386	6403
-GYŐR vármegye	M	115787	112279	2823	204	11	2	135	12	321	6132
-GYŐR vármegye	M	109493	102533	3244	155	3	3	88	15	3452	6025
KOMÁROM vármegye	M	201850	178473	12517	8105	486	145	237	32	1855	7119
-KOMÁROM vármegye	M	180024	155850	12439	10012	52	19	144	22	1486	7235
-KOMÁROM vármegye	M	159504	137330	11672	9791	23	4	12	1	671	7457
-KOMÁROM vármegye	M	151699	123354	11690	10277	2	2	23	3	6348	7300
MOSON vármegye	N	94479	33006	51997	735	5	7	8123	2	604	1881
-MOSON vármegye	N	89714	25991	54508	589	21	1	8017	3	584	2180
-MOSON vármegye	N	85050	20787	54729	493	2	1	8424	4	610	2320
-MOSON vármegye	N	81370	12991	54957	463	2	0	8462	2	4493	2263
SOMOGY vármegye	M	365961	333597	18718	364	63	4	9934	44	3237	10645
-SOMOGY vármegye	M	345586	310320	20193	291	381	8	11641	28	2724	10969
-SOMOGY vármegye	M	326835	294242	19721	261	411	2	10829	7	1362	12002
-SOMOGY vármegye	M	307448	261349	22061	445	290	9	11129	38	12127	12434
SOPRON vármegye	M	283510	141011	109160	397	33	4	31004	15	1886	8192
-SOPRON vármegye	m	279796	136616	109369	505	22	4	31317	12	1951	9736
-SOPRON vármegye	m	259602	122334	105043	349	12	1	30160	17	1686	9043
-SOPRON vármegye	m	245787	109798	97677	250	16	2	27682	9	10353	8311
TOLNA vármegye	M	267259	189521	74376	789	39	4	343	1102	1085	8159
-TOLNA vármegye	M	253182	172967	77293	735	1	0	369	1011	806	8427
-TOLNA vármegye	M	252098	169346	80114	769	266	2	47	1048	506	9510
-TOLNA vármegye	M	234643	150087	72420	776	110	0	84	988	10178	9146
VAS vármegye	M	435793	247985	117169	288	14	48	16230	23	54036	9649
-VAS vármegye	M	418905	222474	125570	284	43	4	17896	21	52613	9429
-VAS vármegye	M	390371	197389	125526	226	14	3	18197	8	49008	9335
-VAS vármegye	m	360590	169904	118065	247	70	2	16179	10	56113	9455
VESZPRÉM vármegye	M	229776	199063	29283	917	41	5	55	17	395	8282
-VESZPRÉM vármegye	M	222024	187160	32522	1758	121	2	35	4	422	9343
-VESZPRÉM vármegye	M	215280	177073	35962	1971	26	0	32	2	214	10220
-VESZPRÉM vármegye	M	208487	165553	33356	1717	0	0	16	9	7836	11300
ZALA vármegye	M	466333	347167	3889	233	44	3	91909	56	23032	12892
-ZALA vármegye	M	437116	324087	4917	218	159	2	84904	13	22816	13967
-ZALA vármegye	M	404699	296145	6355	258	108	1	79737	12	22083	14820
-ZALA vármegye	M	359984	252500	7340	226	164	3	68061	43	31647	13724
ÁRVA vármegye	T	78745	2000	1518	59096	8	1	1	1	16120	2205

-ÁRVA vármegye	T	85009	1494	2127	80487	5	6	2	0	888	2648
-ÁRVA vármegye	T	84820	773	1918	81600	0	1	2	2	524	2742
-ÁRVA vármegye	T	81643	355	2213	75901	0	0	2	0	3172	2934
BARS vármegye	T	178500	62022	17366	97824	11	92	12	8	1165	4969
-BARS vármegye	T	165122	52317	17325	94879	12	0	5	19	565	5191
-BARS vármegye	T	152910	47611	17561	87016	8	2	7	0	705	5157
-BARS vármegye	T	142691	42118	16863	79108	4	0	2	0	4596	4927
ESZTERGOM vármegye	M	90817	73418	9455	7520	14	5	88	12	305	2728
-ESZTERGOM vármegye	M	87651	69429	9995	7491	7	1	61	15	652	2974
-ESZTERGOM vármegye	M	78378	62505	8941	6432	6	0	35	11	448	2939
-ESZTERGOM vármegye	M	72166	55180	8373	5546	59	3	16	6	2983	2140
HONT vármegye	M	117256	66875	5964	43181	50	7	14	12	1153	2653
-HONT vármegye	M	130734	65524	7051	57313	101	8	20	14	703	3305
-HONT vármegye	m	123023	58155	7602	56529	53	7	10	13	654	3199
-HONT vármegye	t	116080	49170	7952	54484	55	7	4	12	4396	2908
LIPTÓ vármegye	T	86906	4365	2591	78098	222	25	11	1	1593	3237
-LIPTÓ vármegye	T	82159	2708	2475	75938	3	2	6	2	1025	3092
-LIPTÓ vármegye	T	76850	1771	2568	72067	4	3	2	1	434	3137
-LIPTÓ vármegye	T	74758	1438	2775	67554	0	1	3	0	2987	3349
NÓGRÁD vármegye	M	261517	197670	3143	58337	33	4	52	36	2242	9641
-NÓGRÁD vármegye	M	239097	168614	3958	64287	83	16	33	19	2087	9541
-NÓGRÁD vármegye	M	214444	148357	4044	59440	5	4	15	9	2570	9439
-NÓGRÁD vármegye	M	191678	118188	4747	59650	3	6	46	8	9030	9011
NYITRA vármegye	T	457455	100324	27937	324664	39	13	81	26	4371	22942
-NYITRA vármegye	T	428296	80962	32370	312601	40	17	17	9	2280	24935
-NYITRA vármegye	T	396559	69498	35893	288811	6	17	35	8	2291	27245
-NYITRA vármegye	T	370099	54294	36503	263409	64	2	81	3	15743	28414
POZSONY vármegye	t	389750	163367	53822	166017	81	42	1934	31	4456	22536
-POZSONY vármegye	t	367502	139835	56358	164585	71	85	2448	37	4083	22246
-POZSONY vármegye	t	331370	119899	55903	149741	28	18	1524	36	4221	21304
-POZSONY vármegye	t	314173	108918	54370	133580	13	7	2069	12	15204	20671
TRENCSÉN vármegye	T	310437	13204	9029	284770	172	24	78	51	3109	10809
-TRENCSÉN vármegye	T	287665	8210	10213	266763	105	16	64	60	2234	11397
-TRENCSÉN vármegye	T	258769	5082	10267	241818	110	20	18	46	1408	12463
-TRENCSÉN vármegye	T	244919	2576	10634	222786	68	6	6	27	8816	12940
VÁRMEGYÉK	OTE	osz	mag	nem	szl	rom	rut	hor	sze	egy	zsi

TURÓCZ vármegye	T	55703	5560	10993	38432	27	44	4	3	640	1981
-TURÓC vármegye	T	51956	2185	11039	38233	1	0	3	0	495	2022
-TURÓCZ vármegye	T	49979	1358	10180	37954	6	0	1	1	479	2214
-TŰRÓCZ vármegye	T	45933	1066	8988	33951	3	1	2	1	1921	2188
ZÓLYOM vármegye	T	133653	16509	2124	113294	26	136	14	13	1537	3080
-ZÓLYOM vármegye	T	124420	9078	2945	111050	17	13	201	5	1111	2862
-ZÓLYOM vármegye	T	112413	4549	3268	103648	23	5	4	3	913	2422
-ZÓLYOM vármegye	T	102500	2664	3007	92621	3	0	1	0	4204	1942
BÁCS-BODROG vármegye	m	812385	363518	190697	30137	386	10760	1279	145063	70545	18244
-BÁCS-BODROG vármegye	m	766779	327108	192267	30068	327	10055	927	139412	66615	18793
-BÁCS-BODROG vármegye	m	716488	288521	189051	29025	372	9063	1253	197104	2099	19115
-BÁCS-BODROG vármegye	m	638063	234352	162894	24761	469	7294	7024	170057	31212	17141
CSONGRÁD vármegye	M	325568	319274	2862	646	773	11	94	1235	673	10296
-CSONGRÁD vármegye	M	295927	289953	3582	564	423	8	81	889	427	9537
-CSONGRÁD vármegye	M	261340	256469	2743	715	252	14	28	421	698	8510
-CSONGRÁD vármegye	M	228413	214885	2289	668	125	26	41	314	10065	7354
HEVES vármegye	M	279700	277378	800	972	91	30	42	23	364	10244
-HEVES vármegye	M	255345	252840	920	1171	43	12	27	33	299	10320
-HEVES vármegye	M	233785	230450	1568	1079	13	6	32	9	628	10873
-HEVES vármegye	M	208420	196724	1671	1107	3	3	55	2	8855	10916
JÁSZ-NAGYKUN-SZOLNOK várm.	M	373964	372423	639	450	206	14	32	43	157	10313
-JÁSZ-NAGYKÚN-SZOLNOK várm.	M	350269	348050	1138	616	108	10	22	14	311	10707
-JÁSZ-NAGYKUN-SZOLNOK várm.	M	318475	315387	1567	977	153	6	14	18	353	10005
-JÁSZ-NAGY-KUN-SZOLNOK várm.	M	278443	263994	1962	690	64	14	19	19	11681	8319
PEST-PILIS-SOLT-KISKUN várm.	M	1978041	1728473	162824	47149	3357	306	3419	7934	24579	245157
-PEST-PILIS-SOLT-KISKÚN várm.	M	1615913	1317421	201285	58533	1664	234	2372	6199	28205	201117
-PEST-PILIS-SOLT-KISKUN várm.	M	1224724	927479	206342	57526	1199	147	1852	10703	19476	128898
-PEST-PILIS-SOLT-KIS-KUN várm.	M	988532	682655	193135	55420	662	75	3199	5523	47863	92208
ABAÚJ-TORNA vármegye	M	202288	156668	6520	36067	127	378	63	21	2444	14251
-ABAÚJ-TORNA vármegye	M	196462	140050	8734	45072	60	519	74	13	1940	14069
-ABAUJ-TORNA vármegye	M	179884	119526	10010	48240	25	249	27	11	1796	12550
-ABAÚJ-TORNA vármegye	M	180344	109176	11891	51247	15	547	9	6	7453	13591
BEREG vármegye	m	236611	113090	20722	1123	215	100918	54	12	477	33660
-BEREG vármegye	u	208589	93198	18639	991	72	95308	20	0	361	29052
-BEREG vármegye	u	179455	76051	19418	1223	127	81907	42	11	676	24358
-BEREG vármegye	u	153377	64880	8719	931	122	73797	9	7	4912	20703
BORSOD vármegye	M	289914	281874	2379	4115	293	174	70	44	965	18346
-BORSOD vármegye	M	257586	243117	3155	9338	349	72	28	32	1495	16477
-BORSOD vármegye	M	216794	202896	3160	9738	38	349	27	3	583	13880
-BORSOD vármegye	M	195980	174900	2250	10462	17	455	7	3	7886	12826
GÖMÖR és KIS-HONT vármegye	M	188098	109994	2930	72232	80	21	88	8	2745	5603
-GÖMÖR és KIS-HONT vármegye	M	183784	103660	4059	74517	20	10	37	1	1480	5339
-GÖMÖR vármegye	M	174810	93695	4770	74731	3	11	13	1	1586	4572

-GÖMÖR és KIS-HONT vármegye	m	169064	83235	5714	72432	4	6	15	0	7658	4320
SÁROS vármegye	T	174620	18088	9447	101855	321	38500	15	2	6392	12323
-SÁROS vármegye	T	174470	10926	10886	115141	33	33988	63	5	3428	12262
-SÁROS vármegye	T	168021	5708	11811	112331	6	35019	4	5	3137	11822
-SÁROS vármegye	T	167808	4226	10680	115299	4	30898	15	2	6684	12720
SZEPES vármegye	T	172867	18658	38434	97077	532	12327	65	145	5629	7475
-SZEPES vármegye	T	172091	10843	42885	99557	314	14333	37	5	4117	7234
-SZEPES vármegye	T	163291	4999	44958	93214	2	17518	10	1	2589	6095
-SZEPES vármegye	T	172881	3526	48169	96274	5	16158	3	2	8744	5941
UNG vármegye	u	162089	53824	8383	36364	133	61711	82	8	1584	17587
-UNG vármegye	u	153266	46306	7099	42876	199	55742	192	3	849	16776
-UNG vármegye	u	135247	37182	10318	40035	94	46521	33	3	1061	15599
-UNG vármegye	u	126707	39479	3614	36920	63	42095	28	0	4508	16423
ZEMPLÉN vármegye	M	343194	193794	9749	92943	209	39033	49	7	7410	33041
-ZEMPLÉN vármegye	M	327993	174107	8072	106114	144	34831	44	1	4680	31533
-ZEMPLÉN vármegye	m	299197	141188	15511	107477	74	31036	81	16	3814	30491
-ZEMPLÉN vármegye	m	275380	119656	12996	102901	19	30207	8	0	9593	31637
BÉKÉS vármegye	M	298710	219261	6048	66770	6125	4	17	76	409	7444
-BÉKÉS vármegye	M	278731	201619	6191	64467	6069	23	21	31	310	7358
-BÉKÉS vármegye	M	258386	188781	6110	56876	6019	23	12	32	533	7189
-BÉKÉS vármegye	M	229757	152877	6611	53517	5347	38	19	30	11318	6255
BIHAR vármegye	M	646301	365642	3599	8457	265098	211	156	122	3016	32462
-BIHAR vármegye	M	577312	324970	3620	7152	239449	95	137	29	1860	29170
-BIHAR vármegye	M	516704	283806	3374	5957	219940	213	160	25	3229	25968
-BIHAR vármegye	M	446777	237441	4425	4726	192299	478	3	60	7345	21187
HAJDU vármegye	M	253863	251918	1044	118	376	25	23	76	283	15301
-HAJDU vármegye	M	223612	221798	972	164	288	26	24	16	324	12806
-HAJDU vármegye	M	190978	189193	1132	290	77	30	4	8	244	9749
-HAJDÚ vármegye	M	173329	164320	2788	463	56	35	2	7	5658	8444
MÁRAMAROS vármegye	u	357705	52964	59552	503	84510	159489	41	6	640	65694
-MÁRAMAROS vármegye	u	309598	42403	47449	545	74978	143621	79	4	519	56006
-MÁRAMAROS vármegye	u	268281	33610	45679	492	64957	122528	9	4	1002	45073
-MÁRAMAROS vármegye	u	227436	24356	32255	498	58664	106618	131	0	4914	33463
SZABOLCS vármegye	M	319818	316765	868	1117	212	194	15	7	640	25316
-SZABOLCS vármegye	M	288672	285023	796	2066	73	156	14	8	536	23277
-SZABOLCS vármegye	M	244945	234920	1357	6897	714	596	0	2	459	21178
-SZABOLCS vármegye	M	214008	186529	1781	13087	1665	1698	7	0	9241	20119
VÁRMEGYÉK	OTE	osz	mag	nem	szl	rom	rut	hor	sze	egy	zsi
SZATMÁR vármegye	M	396632	268385	6670	425	119760	114	66	27	1185	29462
-SZATMÁR vármegye	M	367570	235015	11763	449	118770	279	246	20	1028	26405
-SZATMÁR vármegye	M	323768	198429	13883	405	107947	1344	61	2	1697	22849
-SZATMÁR vármegye	M	293092	170241	14440	1046	101717	976	0	176	4496	20891
SZILÁGY vármegye	R	230140	87312	816	3727	136087	52	5	6	2135	9849
-SZILÁGY vármegye	R	207293	76482	1494	2873	125451	46	6	4	937	8887
-SZILÁGY vármegye	R	191167	67275	1593	2330	117711	63	165	0	2030	8435
-SZILÁGY vármegye	R	171079	59911	838	2234	105836	26	0	1	2233	6964
UGOCSA vármegye	m	91755	42677	4632	37	9750	34415	4	1	239	11850
-UGOCSA vármegye	m	83316	35702	5505	16	9270	32721	3	1	98	10566
-UGOCSA vármegye	u	75461	28852	5447	40	8830	32076	1	0	215	9414
-UGOCSA vármegye	u	65377	22819	2425	75	8407	29983	5	1	1662	7835
ARAD vármegye	R	414388	124215	38695	5451	239755	677	70	2138	3387	10097
-ARAD vármegye	R	386100	110823	40148	5600	223806	208	704	1719	3092	10085
-ARAD vármegye	R	343597	86780	37303	4157	208957	199	77	2200	3924	8924
-ARAD vármegye	R	303964	70122	32075	3033	192207	101	3	2194	4229	8018
CSANÁD vármegye	M	145248	108621	1013	17133	14046	119	8	3967	341	3353
-CSANÁD vármegye	M	140007	103242	1182	17274	13982	72	1	3981	273	3254
-CSANÁD vármegye	M	130575	95229	1410	15735	13689	152	7	3853	500	3000
-CSANÁD vármegye	M	109011	75590	1128	12728	11489	89	17	3198	4772	2887
KRASSÓ-SZÖRÉNY vármegye	R	466147	33787	55883	2908	336082	2351	319	14674	20143	4795
-KRASSÓ vármegye	R	443001	21439	55256	3831	328371	803	279	13138	19884	4375
-KRASSÓ-SZÖRÉNY vármegye	R	407635	10879	48058	5723	311335	161	5018	11862	14599	3713
-KRASSÓ-SZÖRÉNY vármegye	R	381304	7381	39058	6495	298193	333	0	19198	10646	3243
TEMES vármegye	r	500835	79960	165883	3080	169030	30	350	69905	12597	9734
-TEMES vármegye	r	476242	58153	171087	2977	167523	79	387	64902	11134	9745
-TEMES vármegye	r	437039	37976	160456	2598	161449	71	205	62813	11471	8649
-TEMES vármegye	r	396045	26840	141840	3450	153203	141	71	56053	14447	7630
TORONTÁL vármegye	s	615151	128405	165779	16143	86937	11	4203	199750	13923	6113
-TORONTÁL vármegye	s	609362	114760	184016	14969	88044	30	4096	191857	11590	6750
-TORONTÁL vármegye	s	588750	98129	184827	14031	87445	32	4690	186231	13365	7139
-TORONTÁL vármegye	n	530988	78772	161602	12222	79542	28	8516	161157	29149	6673
ALSÓ-FEHÉR vármegye	R	221618	39107	7269	184	171483	8	8	18	3541	3845
-ALSÓ-FEHÉR vármegye	R	212352	36360	7953	100	166099	6	14	40	1780	3903
-ALSÓ-FEHÉR vármegye	R	193072	30181	7539	60	151397	3	58	22	3812	3280
-ALSÓ-FEHÉR vármegye	R	178021	26719	7225	94	140281	5	0	14	3683	2806
BESZTERCZE-NASZÓD vármegye	R	127843	10737	25609	37	87564	213	11	6	3666	7254
-BESZTERCZE-NASZÓD vármegye	R	119014	8475	26036	128	82256	165	9	4	1941	6385
-BESZTERCZE-NASZÓD vármegye	R	104737	4994	25268	179	70466	59	6	3	3762	4349
-BESZTERCZE-NASZÓD vármegye	R	95017	3649	23769	81	64236	71	0	5	3206	2963
BRASSÓ vármegye	m	101199	35372	29542	184	35091	18	19	22	951	1503

-BRASSÓ vármegye	r	95565	31191	29415	222	33886	3	14	33	801	1291
-BRASSÓ vármegye	r	86777	26116	27802	225	31106	5	15	15	1493	868
-BRASSÓ vármegye	r	83929	24934	27506	67	30374	4	0	29	1015	679
CSÍK vármegye	M	145720	125888	1080	85	18032	188	13	3	431	2357
-CSÍK vármegye	M	128382	110963	1062	43	15936	38	6	1	333	1518
-CSÍK vármegye	M	114110	98861	384	6	14470	2	0	1	386	706
-CSIK vármegye	M	110940	96437	426	10	13324	0	0	1	742	528
FOGARAS vármegye	R	95174	6466	3236	55	84436	20	5	3	953	905
-FOGARAS vármegye	R	92801	5159	3627	32	83445	5	1	3	529	873
-FOGARAS vármegye	R	88217	4082	4009	26	78725	2	0	3	1370	866
-FOGARAS vármegye	R	84571	2787	3978	16	76829	1	0	4	956	675
HÁROMSZÉK vármegye	M	148080	123518	617	202	22963	144	15	14	607	1222
-HÁROMSZÉK vármegye	M	137261	116755	363	210	19439	98	12	1	383	901
-HÁROMSZÉK vármegye	M	130008	110799	551	251	17360	59	141	0	847	698
-HÁROMSZÉK vármegye	M	125277	108360	442	20	16113	1	0	6	335	486
HUNYAD vármegye	R	340135	52720	8101	1024	271675	606	195	140	5674	5679
-HUNYAD vármegye	R	303838	32316	9189	611	257013	697	111	56	3845	4056
-HUNYAD vármegye	R	267895	17167	8047	347	238486	47	15	30	3756	2470
-HUNYAD vármegye	R	248464	12663	7198	196	224295	58	0	68	3986	1996
KIS-KÜKÜLLŐ vármegye	r	116091	34902	20272	31	55585	1	4	2	5294	1766
-KIS-KÜKÜLLŐ vármegye	R	109197	32491	19292	16	55276	1	13	4	2104	1621
-KIS-KÜKÜLLŐ vármegye	r	101045	27652	18273	2	49573	0	56	0	5489	1418
-KIS-KÜKÜLLŐ vármegye	r	92214	22465	17571	11	46020	0	0	1	6146	1246
KOLOZS vármegye	R	286687	111439	8386	169	161279	13	55	44	5302	12581
-KOLOZS vármegye	R	253656	95626	9058	170	146268	9	33	22	2470	9858
-KOLOZS vármegye	R	225199	77271	8081	176	133277	14	24	21	6335	6727
-KOLOZS vármegye	R	196307	65230	7913	159	116348	82	0	32	6543	4782
MAROS-TORDA vármegye	M	219589	134166	8312	79	71909	174	33	25	4891	7550
-MAROS-TORDA vármegye	M	197618	119810	7446	85	67402	9	107	4	2755	5000
-MAROS-TORDA vármegye	M	177860	102572	6438	140	62179	4	13	6	6508	3735
-MAROS-TORDA vármegye	M	158999	89870	6491	46	55709	1	0	4	6878	2999
NAGY-KÜKÜLLŐ vármegye	n	148826	18474	62224	63	60381	6	57	4	7617	1089
-NAGY-KÜKÜLLŐ vármegye	r	145138	17139	61769	76	61779	7	177	10	4181	1092
-NAGY-KÜKÜLLŐ vármegye	n	135312	14148	59575	12	53644	2	13	5	7913	803
-NAGY-KÜKÜLLŐ vármegye	n	132454	12431	59233	12	53398	3	0	109	7268	722
SZEBEN vármegye	R	176921	10159	49757	154	113672	205	84	95	2795	1565
-SZEBEN vármegye	R	166188	8084	47678	106	108413	50	95	36	1726	1107
-SZEBEN vármegye	R	148738	4342	42497	108	98719	10	22	14	3026	639
-SZEBEN vármegye	R	141627	3071	41994	21	93975	88	0	4	2474	586
VÁRMEGYÉK	OTE	osz	mag	nem	szl	rom	rut	hor	sze	egy	zsi
SZOLNOK-DOBOKA vármegye	R	251936	52181	6902	42	189443	154	9	7	3198	12797
-SZOLNOK-DOBOKA vármegye	R	237134	47212	7252	390	180309	123	212	4	1632	11791
-SZOLNOK-DOBOKA vármegye	R	217550	38961	6234	255	166806	83	67	53	5091	9890
-SZOLNOK-DOBOKA vármegye	R	193677	32635	4759	264	150659	234	0	6	5120	7589
TORDA-ARANYOS vármegye	R	174375	44630	576	62	125668	8	10	3	3418	2648
-TORDA-ARANYOS vármegye	R	160579	40806	654	88	116833	53	2	2	2141	2465
-TORDA-ARANYOS vármegye	R	150564	37590	841	73	107491	61	0	1	4507	1931
-TORDA-ARANYOS vármegye	R	137031	31566	437	60	100219	82	0	2	4665	1355
UDVARHELY vármegye	M	124173	118458	2202	33	2840	1	5	35	599	1313
-UDVARHELY vármegye	M	118275	112607	2225	19	2928	3	2	3	488	1204
-UDVARHELY vármegye	M	110132	103209	2131	20	3191	0	1	3	1577	768
-UDVARHELY vármegye	M	105520	97934	2399	29	3205	0	0	0	1953	581
FIUME szkv.	E	49806	6493	2315	192	137	11	12926	425	27307	1696
-FIUME szkv.	E	38955	2842	1945	29	23	0	7497	55	26564	1172
-FIUME szkv.	E	29494	1062	1495	24	13	4	3766	28	23102	489
-FIUME szkv.	E	20981	367	859	9	6	3	7417	252	12068	0

MAGYARORSZÁG	M	18264533	9944627	1903357	1946357	2948186	464270	194808	461516	401412	911163
-MAGYARORSZÁG	M	16838255	8651522	1999060	2002163	2798559	424774	191432	437737	333008	831162
-MAGYARORSZÁG	m	15162988	7357936	1990084	1896665	2589490	379786	187408	495133	266486	707961
-MAGYARORSZÁG	m	13749603	6202010	1817556	1791569	2396599	342811	171598	443633	583827	624709